

Informativo 05/10/2023 – PLANEJAMENTO



O Departamento de planejamento do Município senhor Sidnei L. Derlan, juntamente com o agrônomo Miguel A. Cambruzzi e Secretário de Viação Eguinaldo Piaia, Receberam o Engenheiro Agrônomo Hudson C. Lissoni Leonardo da ITAIPU BINACIONAL, onde esteve em visita para a adequação das propostas protocoladas em setembro de 2023 e verificar a sua conformidade com o Edital da ITAIPU, que contempla o PROGRAMA ITAIPU MAIS QUE ENERGIA - O programa conta com recursos financeiros da Itaipu distribuídos em quatro modalidades de ações: Saneamento Ambiental; Energias Renováveis; Manejo Integrado de Água e Solo; e Obras sociais, comunitárias e de infraestrutura.

O programa está alinhado com a [missão](#), [visão](#) e [objetivos estratégicos](#) da binacional. Especialmente, os objetivos estratégicos 3, 6 e 7, que tratam do desenvolvimento territorial sustentável e da segurança hídrica, incluindo a pesquisa e a inovação em áreas de interesse como o turismo e as energias renováveis.

O município de SAUDADE DO IGUAÇU, está Viabilizando:

PRIORIDADE 001 - PROPOSTA 230906131153013 EM 06/09/2023

- RECUPERAÇÃO E PROTEÇÃO DE NASCENTES DE 20 FONTES DE ÁGUA
 - UM BIOGESTOR DE PEQUENO PORTE PARA RESÍDUOS ORGÂNICOS, PARA FISM EDUCATIVO NAS ESCOLAS
 - SISTEMA DE ABASTECIMENTO DE ÁGUA POTAVEL
 - PAVIMENTAÇÃO ASFÁLTICA EM TST COM EXTENSÃO DE 3,5KM
- VALOR TOTAL DE: 2.300.000,00**

PRIORIDADE 002 - PROPOSTA 230906151538728 EM 06/09/2023

- SISTEMA DE GERAÇÃO FOTOVOLTAICA NOS PRÉDIOS PÚBLICOS
 - DISTRIBUIDOR DE DEJETO LÍQUIDO
 - DISTRIBUIDOR DE DEJETO SÓLIDO
 - TRITURADOR DE GALHOS MOTORIZADO
- VALOR TOTAL DE: 2.000.000,00**

PRIORIDADE 003 - PROPOSTA 230908100659127 EM 08/09/2023

- BARRACÃO PRE-MOLDADO DE 5.000 M².
- VALOR TOTAL DE: 2.500.000,00**

TRECHO DE PAVIMENTAÇÃO CADASTRADO

NA ITAIPU.

Pavimentação asfáltica trecho da PRC 158 SENTIDO A PLUMA E RAMPA,
sendo 3,5 km da prioridade 001

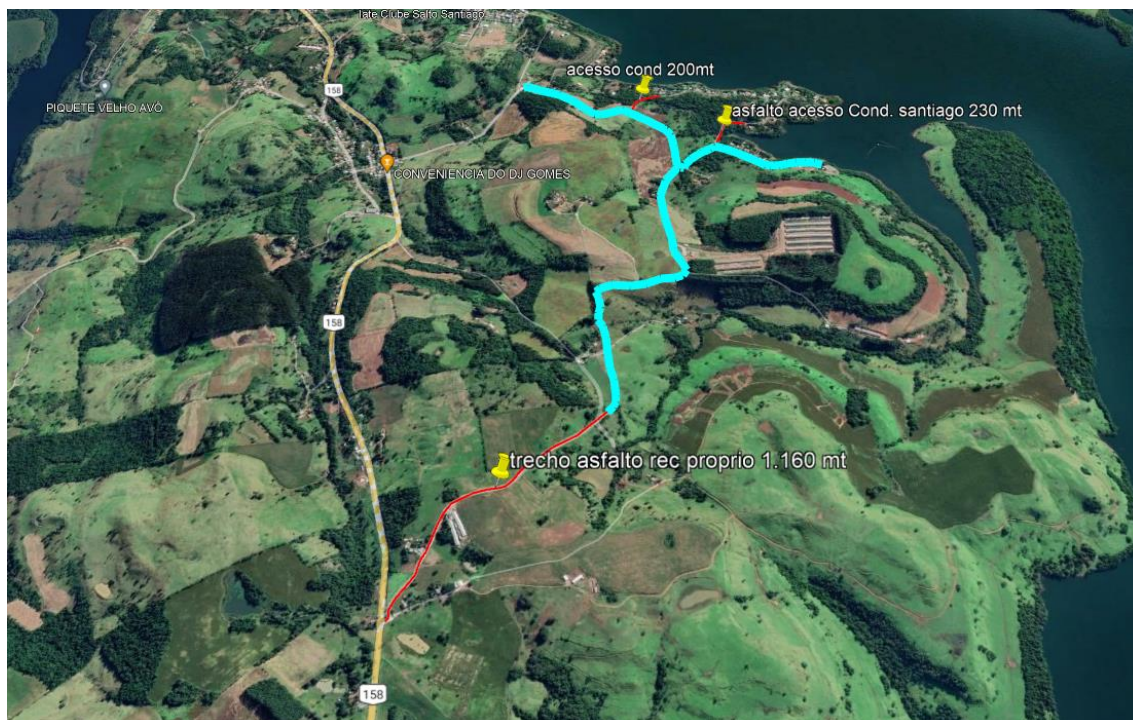

LOCAIS PARA FOTO VOLTAICA:

- UNIDADE DE SAUDE MUNICIPAL
- ESCOLA PADRE FELIPE
- PAÇO MUNICIPAL
- PATIO DE MÁQUINAS
- PARQUE DO LAGO