



Município de Saudade do Iguaçu



ESTADO DO PARANÁ

CNPJ 95.585.477/0001-92

Rua Frei Vito Berscheid, s/nº - **Telefax: (46) 3246-1166** - E-mail: prefeitura@saudadedoiguacu.pr.gov.br
85.568-000 - Saudade do Iguaçu - Paraná

LEI COMPLEMENTAR Nº 021/2015, DE 30 DE NOVEMBRO DE 2015.

Atribui nome ao sistema viário do perímetro urbano do Município de Saudade do Iguaçu.

O Prefeito Municipal de Saudade do Iguaçu, Estado do Paraná, no uso das atribuições que lhe são conferidas por Lei,

FAZ SABER, que a Câmara Municipal de Saudade do Iguaçu, aprovou e eu MAURO CÉSAR CENCI, Prefeito Municipal sanciono a seguinte,

Art. 1º- Fica destinado o imóvel constante na matrícula 6.996 do Registro de Imóveis de São João, com de área de 786 m², ao prolongamento da Travessa União, que terá início na Rua Alfides Marangon e término na Rua Padre Felipe Siera.

Art. 2º - Esta lei entra em vigor na data de sua publicação.

Gabinete do Prefeito do Município de Saudade do Iguaçu, em 30 de novembro de 2015.

MAURO CÉSAR CENCI
Prefeito Municipal

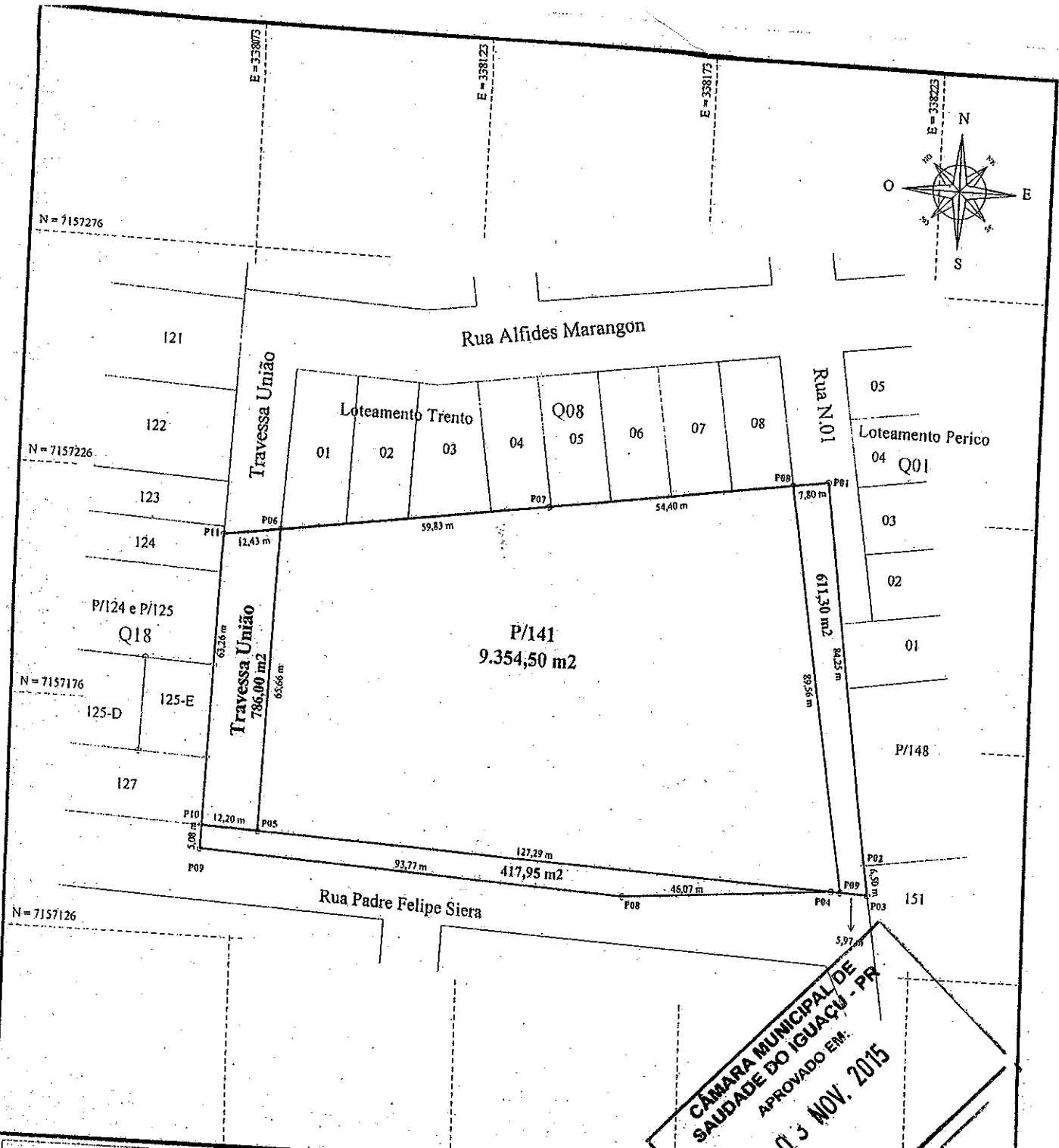

CÂMARA MUNICIPAL DE SAUDE DO IGUAÇU - PR
 APROVADO EM:
03 NOV. 2015

		Serviços de Topografia, Geodésia e Projetos Técnicos Georreferenciamento; Saneamento; Loteamentos; Bases Cartográficas; Projetos Hidrelétricos; Rodovias.		Rua Rui Barbosa, nº 4150 - Chopinzinho - Paraná E-mail: bachtopografia@yahoo.com.br Fone Fax: (46) 3242-1439	
IMÓVEL: Chopinzinho		GLEBA: Nº10		LOTE: Parte do Lote nº141, Parte da Travessa União Parte da Rua Padre Felipe Siera e Parte da Rua N.º1	
ESCALA: 1:1.250		MUNICÍPIO: Saude do Iguaçu		COMARCA: São João	
DATA: 27/07/2015		DATUM: SAD69		ESTADO: PARANÁ	
PROJETO: Vilso Bach		ÁREA DE MATRÍCULA: 11.169,75 m²			
DESENHO: Francieli		ÁREA CALCULADA:			

VILSO BACH - RESP. TÉCNICO
 CREA - SC - Nº 21221 - TD

REGISTRO DE IMÓVEIS

ESTADO DO PARANÁ
COMARCA DE SÃO JOÃO

LIVRO Nº 2
REGISTRO GERAL

MATRÍCULA Nº 6.996

FICHA 1

RUBRICA

DATA:-29/09/2015.

IMÓVEL: Parte da Travessa União, situado no Quadro Urbano da cidade de Saudade do Iguaçú, desta Comarca de São João, Estado do Paraná, contendo a área de **786,00 m²** (setecentos e oitenta e seis metros quadrados), sem benfeitorias; com frente para a Rua Padre Felipe Siera e Travessa União, com as seguintes confrontações: NORTE: Confrontando com a Travessa União. LESTE: Confrontando com Parte do Lote nº 141. SUL: Confrontando com a Rua Padre Felipe Siera. OESTE: Confrontando com os Lotes nº 127, nº 125-E, Parte do Lote nº 124 e Parte do Lote nº 125 e nº 124 da Quadra nº 18. **DESCRIÇÃO DO PERÍMETRO.** Partindo do ponto P06, de coordenadas UTM N= 7157215,404 e E= 338081,895, situado no limite com Parte do Lote nº 141, seguindo com distância de 65,66 m e azimute plano de 182°25'53" chega-se ao ponto P05, confrontando com a Rua Padre Felipe Siera, seguindo com distância de 12,20 m e azimute plano de 272°26'01" chega-se ao ponto P10, confrontando com os Lotes nº 127, nº 125-E, Parte do Lote nº 124 e Parte do Lote nº 125 e 124 da Quadra nº 18, seguindo com distância de 63,26 m e azimute plano de 2°25'53" chega-se ao ponto P11, confrontando com a Travessa União, seguindo com distância de 12,43 m e azimute plano de 81°17'45" chega-se ao ponto P06, ponto inicial da descrição deste perímetro.- As confrontações acima são as constantes da Planta e Memorial Descritivo elaborados por Bach Topografia e assinados pelo Responsável Técnico Vilso Bach, CREA SC nº 2.221/TD.- Foi apresentada ART nº 20153271703 do CREA/PR.- Autorização de Desmembramento nº 043/2015, datado de 12.08.2015, da Prefeitura Municipal de Saudade do Iguaçú. Matrícula anterior nº 6.993 deste Cartório.- Proprietária: **MUNICÍPIO DE SAUDADE DO IGUAÇU**, pessoa jurídica de direito público interno, inscrita no CNPJ sob nº 95.585.477/0001-92, com sede na Rua Frei Vito Berscheid nº 708, na cidade de Saudade do Iguaçú PR.- Dou fé.- São João, 29/09/2015.- *Tatiana Schoneweg Mello* Tatiana Schoneweg Mello - Escrevente Substituta.-

SERVIÇO DE REGISTRO DE IMÓVEIS DA COMARCA DE SÃO JOÃO
ESTADO DO PARANÁ

CERTIDÃO

Certifico e dou fé que a presente cópia é reprodução fiel do inteiro teor da original.
São João PR, 07 de outubro de 2015.

() MARCOS PASCOLAT - OFICIAL DESIGNADO
() TATIANA SCHONEWEG MELLO - ESCRIVENTE DESIGNADA
(x) JORGE FERNANDO RIBEIRO DA CRUZ - ESCRIVENTE
() MARIZETE MARIA CUCI PIOTEC - ESCRIVENTE

FUNARPEN - SELO DIGITAL Nº SKnu0 . D48cz . 9brng - 29mY1 . 9WTR
Consulte esse selo em <http://funarpen.com.br>

CÂMARA MUNICIPAL DE
SAUDADE DO IGUAÇU - PR
APROVADO EM:
03 NOV. 2015

MATRÍCULA Nº 6.996