



Município de Saudade do Iguaçu



ESTADO DO PARANÁ

CNPJ 95.585.477/0001-92

Rua Frei Vito Berscheid, s/nº - **Telefax: (46) 3246-1166** - E-mail: prefeitura@saudadedoiguacu.pr.gov.br
85.568-000 - Saudade do Iguaçu - Paraná

LEI Nº 994/2015, DE 16 DE DEZEMBRO DE 2015.

Autoriza o Município de Saudade do Iguaçu a receber em doação, sem ônus, a área urbana que especifica.

O Prefeito Municipal de Saudade do Iguaçu, Estado do Paraná, no uso das atribuições que lhe são conferidas por Lei,

FAZ SABER, que a Câmara Municipal de Saudade do Iguaçu, aprovou e eu MAURO CÉSAR CENCI, Prefeito Municipal sanciono a seguinte,

LEI:

Art. 1º - Fica autorizado o Executivo Municipal a receber em doação, sem ônus, do Sr. HÉLIO MARANGON e sua esposa o seguinte imóvel:

I - Parte do Lote nº 151, da Gleba nº 10, da matrícula 3.327 do imóvel Chopinzinho situado no Quadro Urbano da cidade de Saudade do Iguaçu, desta Comarca, com área de 590,37 m² (quinhentos e noventa metros e trinta e sete centímetros quadrados), que passa a fazer parte da Rua Pinheiro com os limites e confrontações, de acordo com memória descritivo e matrícula inclusa.

Art. 2º - Esta Lei entra em vigor na data de sua publicação.

Prefeitura do Município de Saudade do Iguaçu, 16 de dezembro de 2015.

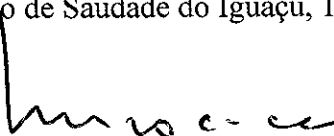
Mauro César Cenci
Prefeito Municipal



Lei 994

Serviços de Topografia, Geodésia
e Projetos Técnicos
Georreferenciamento; Saneamento;
Loteamentos; Bases Cartográficas;
Projetos Hidrelétricos; Rodovias.

MEMORIAL DESCRITIVO

IMÓVEL: QUADRO URBANO
QUADRA: Nº 01
LOTE: RUA PINHEIRO
ÁREA: 590,37 m²
MUNICÍPIO: SAUDADE DO IGUAÇU
COMARCA: SÃO JOÃO
ESTADO: PARANÁ
PROPRIETÁRIO:

LIMITES E CONFRONTAÇÕES

NORTE: Confrontando com O LOTE Nº 151
LESTE: Confrontando com O LOTE Nº 151
OESTE: Confrontando com A RUA PINHEIRO E A RUA PADRE FELIPE SIERA

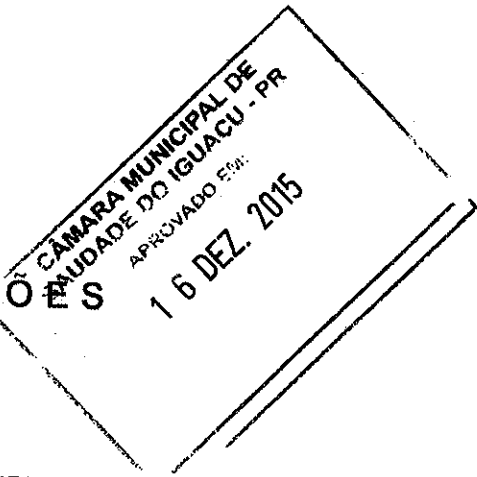



DESCRIÇÃO DO PERÍMETRO

Partindo do ponto P01, de coordenada UTM N= 7157144,07 e E= 338213,94 situado no limite com O LOTE Nº 151 DA GLEBA Nº 10 DO IMÓVEL CHOPINZINHO, seguindo com distância de 2,10 m e azimute plano de 92°26'01" chega-se ao ponto P02, seguindo com distância de 34,56 m e azimute plano de 155°11'38" chega-se ao ponto P03, seguindo com distância de 63,25 m e azimute plano de 181°56'31" chega-se ao ponto P04, confrontando com A RUA PINHEIRO E A RUA PADRE FELIPE SIERA, seguindo com distância de 95,77 m e azimute plano de 351°19'18" chega-se ao ponto P01, ponto inicial da descrição deste perímetro.

Chopinzinho, 29 de setembro de 2015.

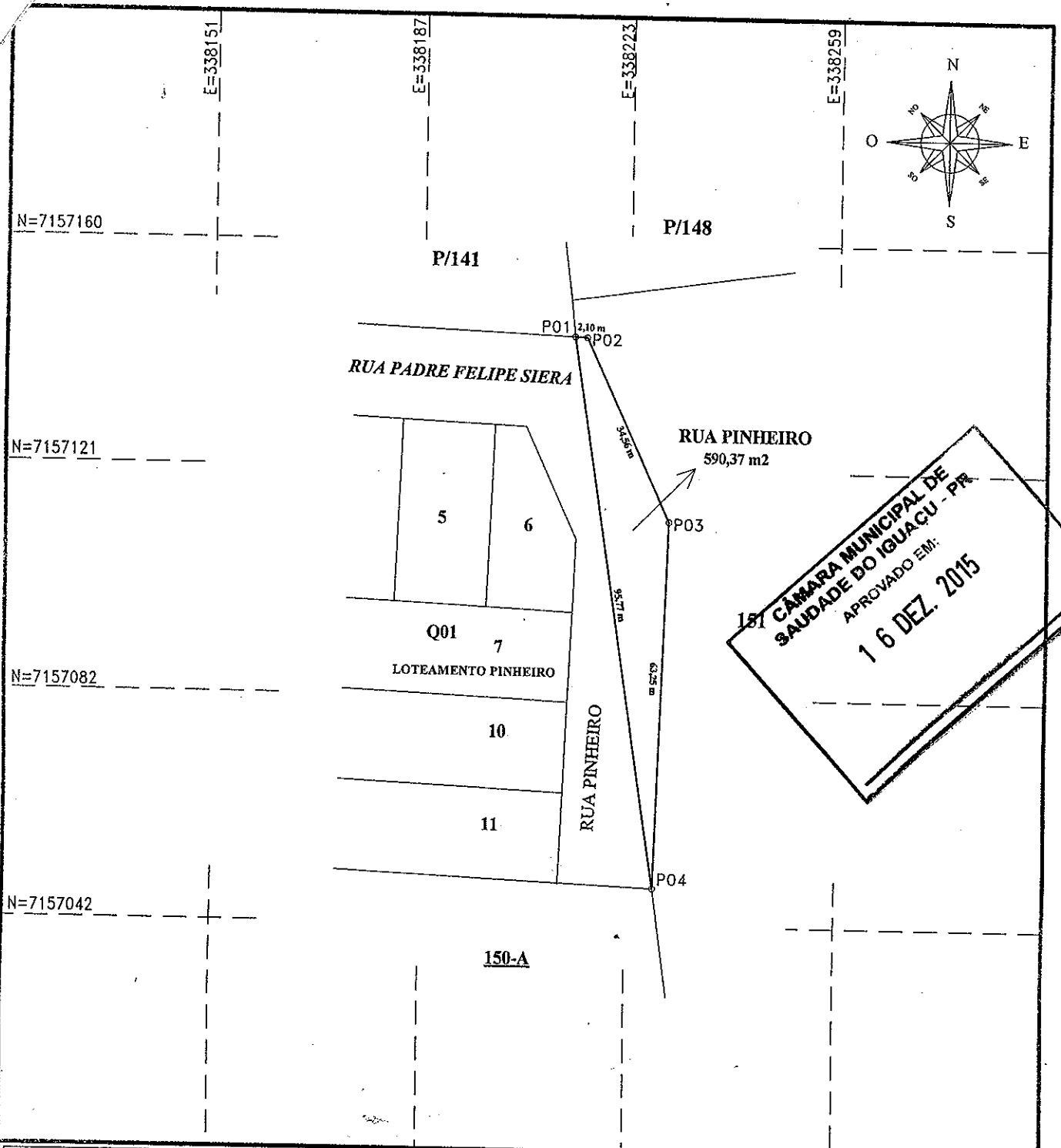
VILSO BACH - RESP. TÉCNICO
CREA SC-2.221/TD

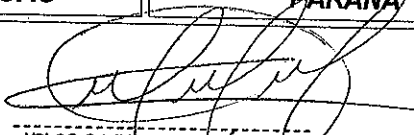

		Serviços de Topografia, Geodésia e Projetos Técnicos Georreferenciamento; Saneamento; Loteamentos; Bases Cartográficas; Projetos Hidrelétricos; Rodovias.		Rua Rui Barbosa, nº 4150 - Chopinzinho - Paraná E-mail: bachtopografia@yahoo.com.br Fone Fax: (46) 3242-1439	
IMÓVEL: QUADRO URBANO			LOTE: RUA PINHEIRO	QUADRA: Nº 01	
ESCALA: 1:1.000	MUNICÍPIO: SAUDADE DO IGUAÇU		COMARCA: SÃO JOÃO	ESTADO: PARANÁ	
DATA: 29/09/2015	DATUM: SIRGAS 2000		RESP. TÉCNICO: 		
PROJETO: Vilso Bach	ÁREA: 590,37 m²		VILSO BACH - RESP. TÉCNICO CREA - SC - Nº 2.221 - TD		
DESENHO: Ronie Augustin					