



Município de Saudade do Iguaçu



ESTADO DO PARANÁ

CNPJ 95.585.477/0001-92

Rua Frei Vito Berscheid, s/nº - **Telefax: (46) 3246-1166** - E-mail: prefeitura@saudadedoiguacu.pr.gov.br
85.568-000 - Saudade do Iguaçu - Paraná

LEI Nº 810/2013 DE 19 DE NOVEMBRO DE 2013.

Autoriza o Município de Saudade do Iguaçu a receber em doação, sem ônus, a área urbana que especifica.

O Prefeito Municipal de Saudade do Iguaçu, Estado do Paraná, no uso das atribuições que lhe são conferidas por Lei,

FAZ SABER, que a Câmara Municipal de Saudade do Iguaçu, aprovou e eu MAURO CÉSAR CENCI, Prefeito Municipal sanciono a seguinte,

LEI:

Art. 1º - Fica autorizado o Executivo Municipal a receber em doação, sem ônus, do Sr. ADROALDO ANTONIO MOMOLI o seguinte imóvel:

I – Parte do Lote Urbano nº 37, da Quadra nº 13, com área de 562,50 m², do Loteamento Sede, objeto da Matrícula CRI de Chopinzinho nº 14106, tudo de acordo com os mapas e memoriais anexos.

Art. 2º - Esta Lei entra em vigor na data de sua publicação.

Prefeitura do Município de Saudade do Iguaçu, 19 de novembro de 2013.

MAURO CÉSAR CENCI

Prefeito Municipal



Serviços de Topografia, Geodésia
e Projetos Técnicos
Georreferenciamento; Saneamento;
Loteamentos; Bases Cartográficas;
Projetos Hidrelétricos; Rodovias.

MEMORIAL DESCRITIVO

IMÓVEL: QUADRO URBANO
QUADRA: Nº13
LOTE: Nº37 DA MATRÍCULA Nº14.106
ÁREA (m²): 562,50 m²
MUNICÍPIO: SAUDADE DO IGUAÇU
COMARCA: SÃO JOÃO
ESTADO: PARANÁ
PROPRIETÁRIO:

LIMITES E CONFRONTAÇÕES

NORTE: Confrontando com O LOTE Nº37-A
LESTE: Confrontando com A RUA JOSÉ VALENTIN SCHARDOSIN
SUL: Confrontando com O LOTE Nº36
OESTE: Confrontando com O LOTE Nº192

DESCRIÇÃO DO PERÍMETRO

Partindo do ponto P04, situado no limite com O LOTE Nº37-A, seguindo com distância de 50,00 m e azimute plano de 92°25'53", chega-se ao ponto P03, confrontando com A RUA JOSÉ VALENTIN SCHARDOSIN, seguindo com distância de 11,25 m e azimute plano de 182°25'53", chega-se ao ponto P05, confrontando com O LOTE Nº36, seguindo com distância de 50,00 m e azimute plano de 272°25'53", chega-se ao ponto P06, confrontando com O LOTE Nº192, seguindo com distância de 11,25 m e azimute plano de 2°25'53", chega-se ao ponto P04, ponto inicial da descrição deste perímetro.

Chopinzinho, 11 de outubro de 2013.

VILSO BACH - RESP. TÉCNICO
CREA SC-2.221/1D



Serviços de Topografia, Geodésia
e Projetos Técnicos
Georreferenciamento; Saneamento;
Loteamentos; Bases Cartográficas;
Projetos Hidrelétricos; Rodovias.

MEMORIAL DESCRITIVO

IMÓVEL: QUADRO URBANO
QUADRA: Nº13
LOTE: PARTE DO LOTE Nº37 DA MATRÍCULA Nº14.106 PASSA A SER
O LOTE Nº37-A
ÁREA (m2): 437,50 m2
MUNICÍPIO: SAUDADE DO IGUAÇU
COMARCA: SÃO JOÃO
ESTADO: PARANÁ
PROPRIETÁRIO:

LIMITES E CONFRONTAÇÕES

NORTE: Confrontando com O LOTE Nº38
LESTE: Confrontando com A RUA JOSÉ VALENTIN SCHARDOSIN
SUL: Confrontando com O LOTE Nº37
OESTE: Confrontando com O LOTE Nº192

DESCRIÇÃO DO PERÍMETRO

Partindo do ponto P01, situado no limite com O LOTE Nº38, seguindo com distância de 50,00 m e azimute plano de 92°25'53", chega-se ao ponto P02, confrontando com A RUA JOSÉ VALENTIN SCHARDOSIN, seguindo com distância de 8,75 m e azimute plano de 182°25'53", chega-se ao ponto P03, confrontando com O LOTE Nº37, seguindo com distância de 50,00 m e azimute plano de 272°25'53", chega-se ao ponto P04, confrontando com O LOTE Nº192, seguindo com distância de 8,75 m e azimute plano de 2°25'53", chega-se ao ponto P01, ponto inicial da descrição deste perímetro.

Chopinzinho, 11 de outubro de 2013.

VILSO BACH - RESP. TÉCNICO
CREA SC-2.221/TD

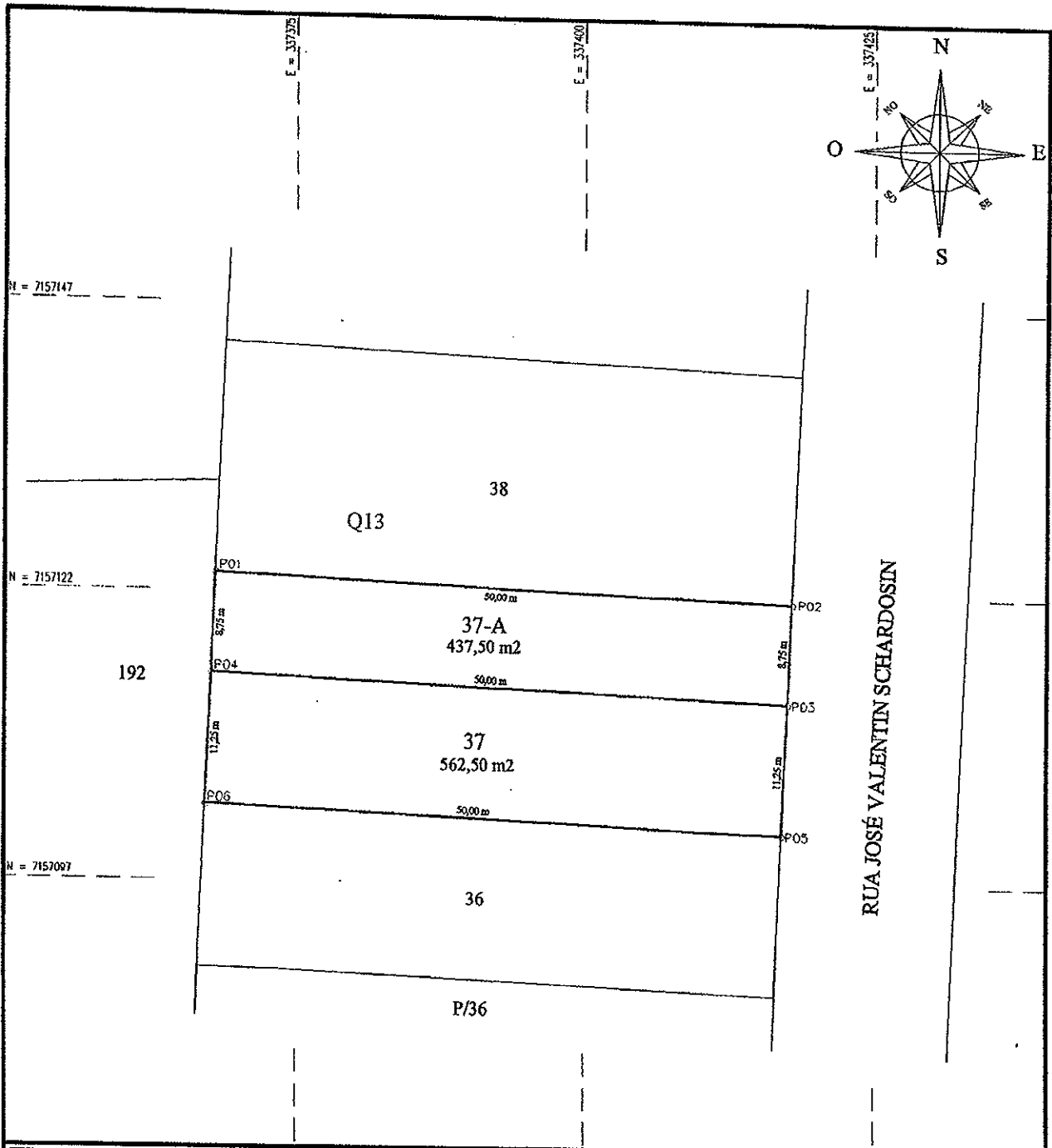

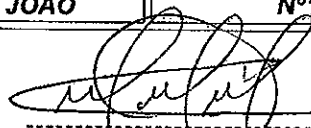
	Serviços de Topografia, Geodésia e Projetos Técnicos Georreferenciamento; Saneamento; Loteamentos; Bases Cartográficas; Projetos Hidrelétricos; Rodovias.		Rua Rui Barbosa, nº 4150 Chopinzinho - Paraná E-mail: bachtopografia@yahoo.com.br Fone Fax: (46) 3242-1439	
	IMÓVEL: QUADRO URBANO		LOTES: Nº37 e Nº37-A	
ESCALA: 1:500	MUNICÍPIO: SAUDADE DO IGUAÇU	COMARCA: SÃO JOÃO	QUADRA: Nº13	
DATA: 11/10/2013	ESTADO: PARANÁ	RESP. TÉCNICO: 		
PROJETO: Vilso Bach	ÁREA: 1.000,00 m²	VILSO BACH - RESP. TÉCNICO CREA - SC - Nº 2.221 - TD		
DESENHO: Alana Scabeni				

LIVRO 2

REGISTRO GERAL

FICHA 01

REGISTRO DE IMÓVEIS
CHOPINZINHO - PR

MATRICULA N. 14.106

RUBRICA

DATA:- 14.07.88.-
 IMÓVEL:- Lote urbano nº 37 (trinta e sete), da Quadra nº 13 (treze), situada no quadro urbano do Distrito de Saudades, neste município e comarca de Chopinzinho, Estado do Paraná, contendo a área de um mil metros quadrados (1.000 m/2.), com os limites e confrontações seguintes:- ao Norte, 50 metros, com o lote nº 38; ao Sul, 50 metros, com o lote 36; a Leste, 20 metros, com a Rua nº 2; e, ao Oeste, 20 metros, com o quadro suburbano do Distrito de Saudades.- Adquirido de Nelcy Lanzarini de Fraga, de conformidade com a escritura pública de compra e venda, devidamente registrada sob número R.2-2065, na matrícula nº 2065, deste cartório, em data de 29.06.87, de cuja matrícula é destacada a presente área.-
 PROPRIETÁRIO:- ALCEO OLMÍ, brasileiro, casado, agricultor, portador do Título Eleitoral nº 11.783, desta 103ª Z.E. e inscrito no CPF sob nº 371.386.349/00, residente e domiciliado no Distrito de Saudades, neste município.- Dou fé.- Chopinzinho, 14.07.88.- O Oficial:-

DATA:- 14.07.88.-
 R.1-14.106.- Prot. nº 35.332.- Nos termos da escritura pública de compra e venda, lavrada em data de 21.01.88, às fls. 142, do livro nº 05, pelo Tabelião Alcides Angelo Nichelle, do Distrito de Saudades, neste município, ALCEO OLMÍ e sua mulher EDINA ALBERTI OLMÍ, ele já qualificado e ela brasileira, agricultora, residente e domiciliada no Distrito de Saudades, neste município, venderam toda a área supra, pelo preço de Cz\$ 10.000,00, sem condições.-
 ADQUIRENTE:- ADROALDO ANTONIO MOMOLI, brasileiro, casado, agricultor, portador da C.I. RG nº 3.553.390-7-Pr. e CPF - 451.382.149/34, residente e domiciliado no Distrito de Saudades.- Dou fé.- Chopinzinho, 14.07.88.- O Oficial:-

Cota:-Cz\$ 1.634,68.-T.P.Cz\$ 326,93.-

CERTIDÃO
 Certifico que o imóvel constante desta matrícula passou, por desmembramento, à pertencente à Comarca de São João do Chopinzinho.
 27 SET. 2013

CERTIDÃO
 Certifico e dou fé que a presente foto é reprodução fiel do inteiro teor da Pr. d.
 27 SET. 2013 - CHOPINZINHO - PR

REGISTRO DE IMÓVEIS
 CHOPINZINHO - PARANÁ
 MARCOS PASCOLAT
 OFICIAL
 CPF 640.818.779-04
 SELO FUNAHPEN
 REGISTRO DE IMÓVEIS
 EUD96889

OFÍCIO DE REGISTROS PÚBLICOS DE CHOPINZINHO - PARANÁ

MATRICULA N. 14.106