



Município de Saudade do Iguaçu



ESTADO DO PARANÁ

CNPJ 95.585.477/0001-92

Rua Frei Vito Berscheid, s/nº - **Telefax: (46) 3246-1166** - E-mail: prefeitura@saudadedoiguacu.pr.gov.br
85.568-000 - Saudade do Iguaçu - Paraná

LEI Nº 792/2013 DE 18 DE SETEMBRO DE 2013.

Autoriza o Município de Saudade do Iguaçu a desafetar área para permuta.

O Prefeito Municipal de Saudade do Iguaçu, Estado do Paraná, no uso das atribuições que lhe são conferidas por Lei,

FAZ SABER, que a Câmara Municipal de Saudade do Iguaçu, aprovou e eu MAURO CESAR CENCI, Prefeito Municipal sanciono a seguinte,

LEI:

Art. 1º - Fica desafetada a área de 1.873,00 m², antiga estrada municipal de acesso à Linha Biguá, que passará a denominar-se Lote 130 – E.

Art. 2º Fica autorizada a permuta da área desafetada no artigo anterior pela área de 5.001,66 m², de parte do Lote 130, da matrícula 21.065, que passará a ser a Rua Dionathan Dotti.

Art. 3º - Esta Lei entra em vigor na data de sua publicação.

Prefeitura do Município de Saudade do Iguaçu, 18 de setembro de 2013.

MAURO CESAR CENCI
Prefeito Municipal

MEMORIAL DESCRITIVO

IMÓVEL: CHOPINZINHO
GLEBA: Nº10
LOTE: PARTE DO LOTE Nº130 DA MATRÍCULA Nº21.065 PASSA A
SER A RUA DIONATHAN DOTTI
ÁREA (m2): 5.001,66 m2
MUNICÍPIO: SAUDADE DO IGUAÇU
COMARCA: SÃO JOÃO
ESTADO: PARANÁ
PROPRIETÁRIO:

LIMITES E CONFRONTAÇÕES

NORDESTE: Confrontando com O LOTE Nº130-D, UMA ESTRADA MUNICIPAL e O LOTE Nº130-C
LESTE: Confrontando com PARTE DO LOTE Nº130
SUDOESTE: Confrontando com O LOTE Nº130-A e O LOTE Nº130-B
NOROESTE: Confrontando com A AVENIDA IGUAÇU



DESCRIÇÃO DO PERÍMETRO

Partindo do ponto **P23**, situado no limite com **O LOTE Nº130-D**, seguindo com distância de **7,16** m e azimute plano de **167°30'02"**, chega-se ao ponto **P22**, seguindo com distância de **88,04** m e azimute plano de **146°34'57"**, chega-se ao ponto **P21**, seguindo com distância de **80,49** m e azimute plano de **145°54'06"**, chega-se ao ponto **P20**, seguindo com distância de **26,30** m e azimute plano de **144°26'54"**, chega-se ao ponto **P19**, seguindo com distância de **13,77** m e azimute plano de **134°11'25"**, chega-se ao ponto **P18**, seguindo com distância de **5,87** m e azimute plano de **129°54'31"**, chega-se ao ponto **P17**, confrontando com **UMA ESTRADA MUNICIPAL**, seguindo com distância de **22,33** m e azimute plano de **129°54'34"**, chega-se ao ponto **P66**, confrontando com **O LOTE Nº130-C**, seguindo com distância de **57,54** m e azimute plano de **129°09'53"**, chega-se ao ponto **P65**, seguindo com distância de **9,39** m e azimute plano de **39°58'48"**, chega-se ao ponto **P64**, confrontando com **PARTE DO LOTE Nº130**, seguindo com distância de **31,56** m e azimute plano de **177°17'02"**, chega-se ao ponto **P72**, confrontando com **O LOTE Nº130-A**, seguindo com distância de **7,38** m e azimute plano de **321°26'09"**, chega-se ao ponto **P73**, seguindo com distância de **13,87** m e azimute plano de **303°16'47"**, chega-se ao ponto **P74**, seguindo com distância de

segue...

85,44 m e azimute plano de 309°27'16", chega-se ao ponto P31, confrontando com O LOTE N°130-E, seguindo com distância de 16,47 m e azimute plano de 315°06'46", chega-se ao ponto P30, seguindo com distância de 28,92 m e azimute plano de 323°03'27", chega-se ao ponto P29, seguindo com distância de 78,93 m e azimute plano de 325°52'37", chega-se ao ponto P28, seguindo com distância de 25,00 m e azimute plano de 326°30'59", chega-se ao ponto P27, seguindo com distância de 59,64 m e azimute plano de 326°08'04", chega-se ao ponto P26, seguindo com distância de 1,98 m e azimute plano de 257°11'36", chega-se ao ponto P25, confrontando com A AVENIDA IGUAÇU, seguindo com distância de 21,75 m e azimute plano de 28°18'59", chega-se ao ponto P24, ponto inicial da descrição deste perímetro.

Chopinzinho, 09 de julho de 2013.

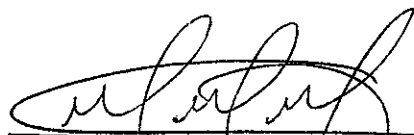

VILSO BACH - RESP. TÉCNICO
CREA SC-2.221/TD

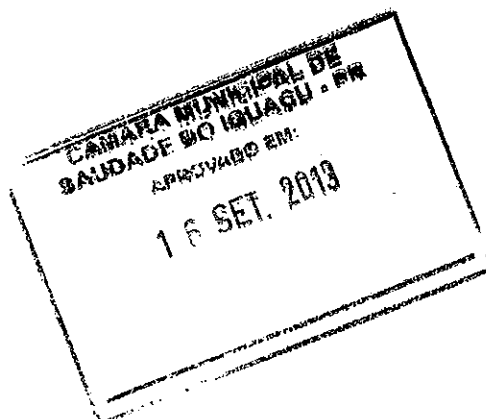

MEMORIAL DESCRITIVO

IMÓVEL: CHOPINZINHO
GLEBA: Nº10
LOTE: PARTE DE UMA ESTRADA MUNICIPAL PASSA A SER O
LOTE Nº130-E - DESAFETAR
ÁREA (m2): 1.873,00 m2
MUNICÍPIO: SAUDADE DO IGUAÇU
COMARCA: SÃO JOÃO
ESTADO: PARANÁ
PROPRIETÁRIO:

LIMITES E CONFRONTAÇÕES

NORDESTE: Confrontando com PARTE DO LOTE Nº130

SUDESTE: Confrontando com PARTE DO LOTE Nº130 e O LOTE Nº130-A

SUDOESTE: Confrontando com O LOTE Nº130-A e O LOTE Nº130-B

NOROESTE: Confrontando com A AV IGUAÇU

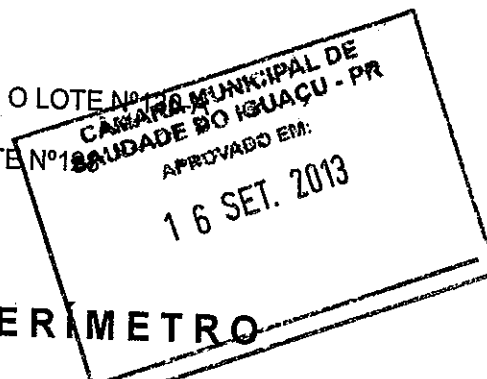

DESCRIÇÃO DO PERÍMETRO

Partindo do ponto **P01**, situado no limite com **PARTE DO LOTE Nº130**, seguindo com distância de **43,86** m e azimute plano de **164°38'51"**, chega-se ao ponto **P02**, seguindo com distância de **6,47** m e azimute plano de **255°02'00"**, chega-se ao ponto **P03**, seguindo com distância de **26,46** m e azimute plano de **160°15'42"**, chega-se ao ponto **P04**, seguindo com distância de **21,23** m e azimute plano de **145°16'35"**, chega-se ao ponto **P05**, seguindo com distância de **52,53** m e azimute plano de **138°34'49"**, chega-se ao ponto **P06**, seguindo com distância de **17,50** m e azimute plano de **129°11'34"**, chega-se ao ponto **P07**, seguindo com distância de **28,37** m e azimute plano de **122°17'09"**, chega-se ao ponto **P08**, seguindo com distância de **25,80** m e azimute plano de **80°46'11"**, chega-se ao ponto **P09**, seguindo com distância de **9,21** m e azimute plano de **133°56'58"**, chega-se ao ponto **P10**, confrontando com **O LOTE Nº130-A**, seguindo com distância de **34,13** m e azimute plano de **260°03'22"**, chega-se ao ponto **P11**, seguindo com distância de **31,90** m e azimute plano de **302°17'09"**, chega-se ao ponto **P12**, seguindo com distância de **18,62** m e azimute plano de **309°11'34"**, chega-se ao ponto **P13**, seguindo com distância de **53,47** m e azimute plano de **318°51'47"**, chega-se ao ponto **P14**, seguindo com distância de **22,78** m e azimute plano de **324°35'36"**

segue...



SERVIÇOS E PROJETOS TÉCNICOS
GEORREFERENCIAMENTO.

chega-se ao ponto P15, seguindo com distância de 28,35 m e azimute plano de 341°01'50", chega-se ao ponto P16, seguindo com distância de 0,72 m e azimute plano de 261°06'02", chega-se ao ponto P17, confrontando com O LOTE Nº128, seguindo com distância de 30,04 m e azimute plano de 347°56'01", chega-se ao ponto P18, confrontando com A AVIGUACU, seguindo com distância de 18,57 m e azimute plano de 28°18'59", chega-se ao ponto P01, ponto inicial da descrição deste perímetro.

Chopinzinho, 09 de julho de 2013.

VILSO BACH - RESP. TÉCNICO
CREA SC-2.221/TD

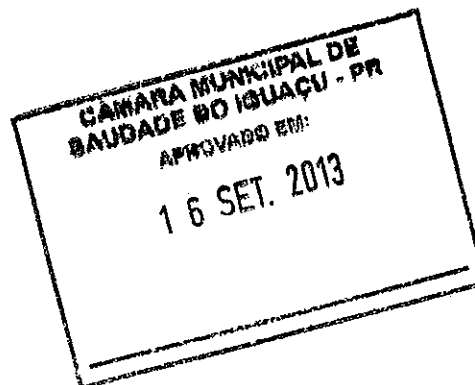

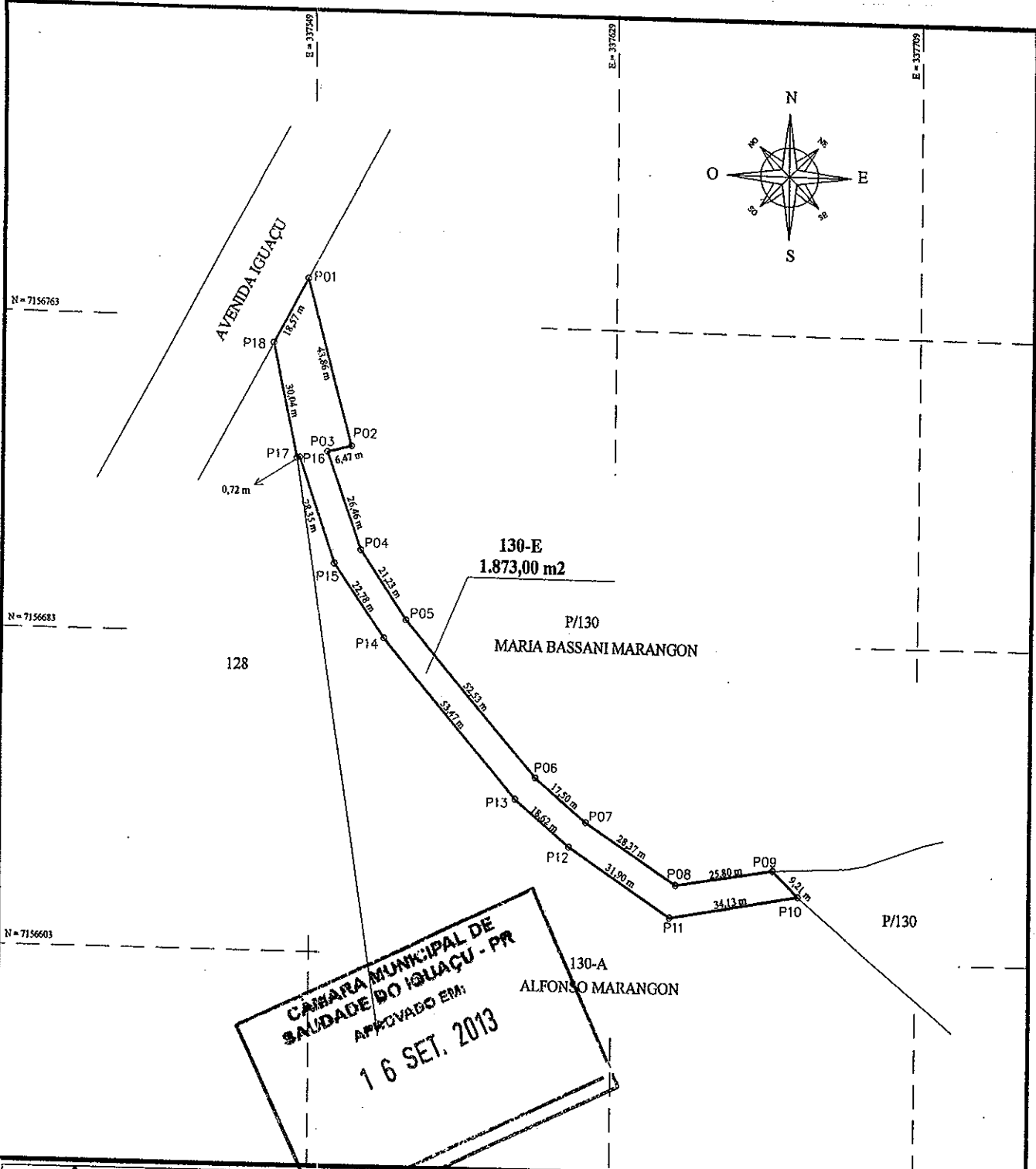
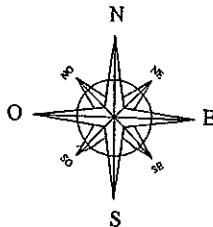

CAMARA MUNICIPAL DE SAUDE DO IGUAÇU - PR
 APROVADO EM:
16 SET. 2013



Georreferenciamento de Imóveis
 IAP INCRA Loteamentos
 Planejamento Urbano e Rural

Rua Rui Barbosa, nº 4150 Chopinzinho - Paraná
 E-mail: bachtopografia@yahoo.com.br
 Fone Fax: (46) 3242-1439

IMÓVEL: **CHOPINZINHO** LOTE: **Nº130-E**

ESCALA: **1:1500**
 DATA: **09/07/2013**
 PROJETO: **Vilso Bach**
 DESENHO: **Francieli**

MUNICÍPIO: **SAÚDE DO IGUAÇU**
 ESTADO: **PARANÁ**
 ÁREA: **1.873,00 m2**
 DATUM: **SAD 69**

COMARCA: **SÃO JOÃO** GLEBA: **Nº10**
 RESP. TÉCNICO:

VILSO BACH - RESP. TÉCNICO
 CREA - EC - Nº 2.221 - TO

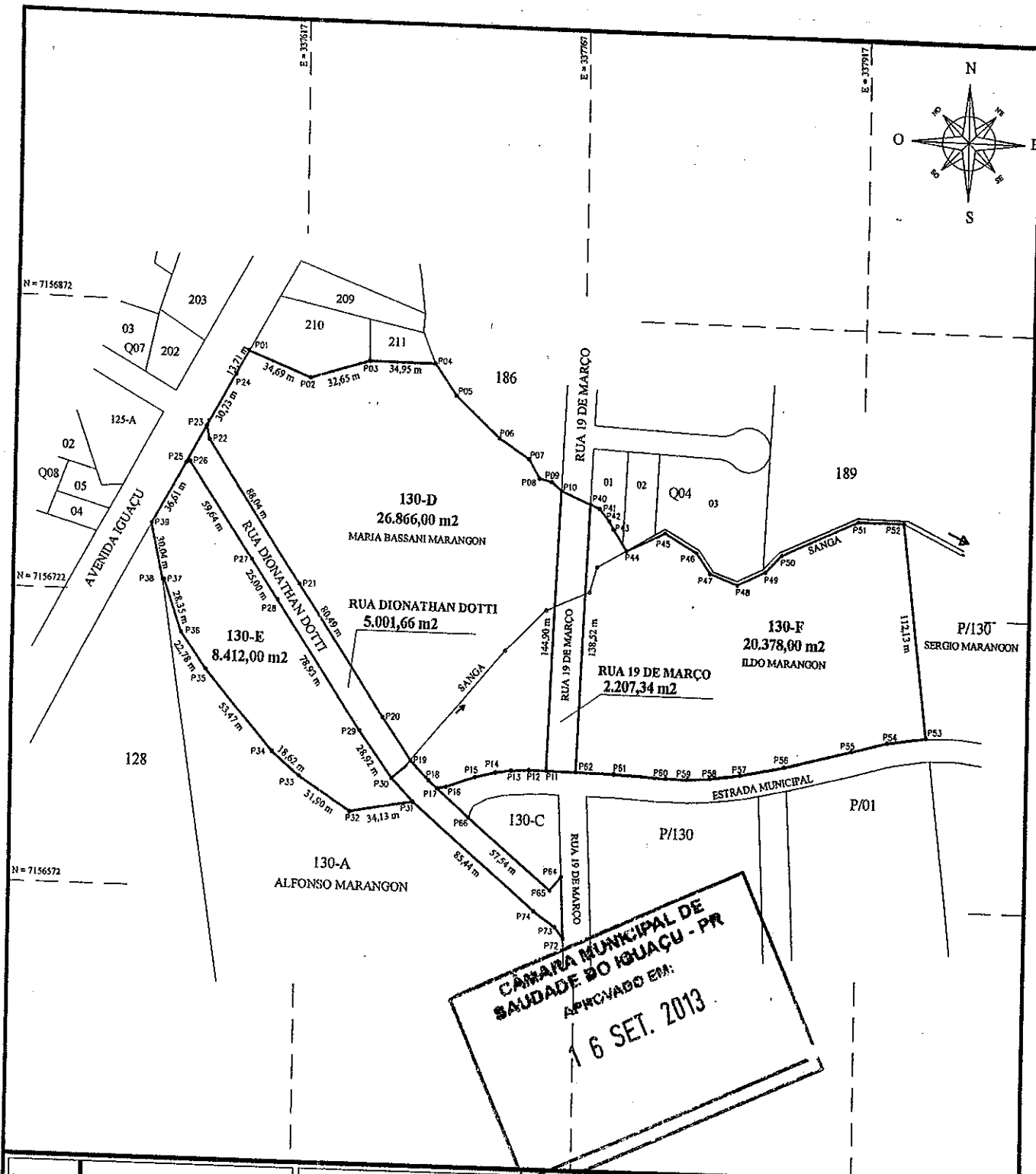
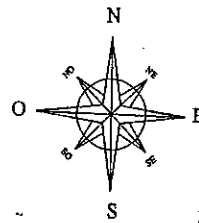

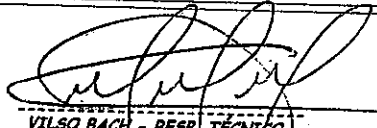
		Georeferenciamento de Imóveis IAP INCRA Loteamentos Planejamento Urbano e Rural		Rua Rui Barbosa, nº 4150 Chopinzinho - Paraná E-mail: bachtopografia@yahoo.com.br Fone Fax: (46) 3242-1439	
		IMÓVEL: CHOPINZINHO		LOTE: Nº130-D, Nº130-E, Nº130-F, PARTE DA RUA 19 DE MARÇO e RUA DIONATHAN DOTTI	
ESCALA: 1:3000		MUNICÍPIO: SAÚDE DO IGUAÇU		GLEBA: Nº10	
DATA: 09/07/2013		COMARCA: SÃO JOÃO		RESP. TÉCNICO: 	
PROJETO: Vilso Bach		ESTADO: PARANÁ		VILSO BACH - RESP. TÉCNICO CREA - SC - Nº 2.221 - TD	
DESENHO: Francieli	DATUM: SAD 69	ÁREA: 62.865,00 m²			