



Município de Saudade do Iguaçu



ESTADO DO PARANÁ

CNPJ 95.585.477/0001-92

Rua Frei Vito Berscheid, s/nº - **Telefax: (46) 3246-1166** - E-mail: prefeitura@saudadedoiguacu.pr.gov.br
85.568-000 - Saudade do Iguaçu - Paraná

LEI Nº 778/2013 DE 02 DE JULHO DE 2013.

Autoriza o Município a receber imóveis de propriedade da MITRA.

O PREFEITO MUNICIPAL

Faço saber que a Câmara de Vereadores do Município de Saudade do Iguaçu, Estado do Paraná, aprovou e eu, Mauro César Cenci, Prefeito Municipal, sanciono a seguinte Lei:

Art. 1º Fica o Poder Executivo Municipal autorizado a receber em Concessão de Direito Real de Uso, em caráter irrevogável e irretratável, pelo prazo de 05 (cinco) anos, prorrogável por mais 05 (cinco) anos a área de 5.264,00 m² de parte do Lote nº 34 Gleba 13, matrícula nº 22.451, de propriedade da Mitra Diocesana de Palmas, Estado do Paraná, com a finalidade de realizar edificações sobre o referido imóvel, para ser utilizado para fins educacionais e assistenciais.

Art. 2º Esta Lei entra em vigor na data de sua publicação.

Gabinete do Prefeito do Município de Saudade do Iguaçu, em 02 de julho de 2013.

MAURO CESAR CENCI
Prefeito Municipal

REGISTRO DE IMOVEIS

ESTADO DO PARANÁ
COMARCA DE CHOPINZINHO

RICHARD 1
MURICIA

LIVRO Nº 2
REGISTRO GERAL

MATRICULA Nº 22.451

DATA: -28/06/2007.

IMÓVEL:- Lote Rural nº 34, da Gleba nº 13, do Imóvel Chopinzinho, situado no Município de Saudade do Iguaçu, desta Comarca de Chopinzinho, Estado do Paraná, contendo a área de **10.496,00 m2**, (dez mil, quatrocentos e noventa e seis metros quadrados), com as seguintes confrontações:- NORTE:- Confronta-se com o Lote nº 32, com a distância de 81,336 metros e azimute de 077°59'10"9.- ESTE:- Confronta-se com o Lote nº 33, com a distância de 153,311 metros e azimute de 192°24'51"8.- SUL:- Confronta-se com a Estrada Municipal que o separa do Lote nº 36, com a distância de 80,609 metros e azimute de 282°04'00"5.- OESTE:- Confronta-se com o Lote nº 32, com a distância de 120,342 metros e azimute de 015°32'08"3. Matrícula Anterior nº 2.196 deste Cartório.-

Proprietário:- **INSTITUTO NACIONAL DE COLONIZAÇÃO E REFORMA AGRÁRIA INCRA**, Autarquia Federal Criada pelo Decreto Lei 1.110 de 09.07.1970, com sede em Brasília DF.- Dou fé.- Chopinzinho, 28/06/2007.- O Oficial.

Marcos Pascolat

DATA:-28/06/2007.-

R.1-22.451-Prot.71.700:- De conformidade com o Termo de Doação INCRA DFT nº 017/95, expedido em data de 31.07.1995, por Antônio Américo Ventura, Diretor do **INCRA/DF**, mediante as condições estabelecidas nas Cláusulas Quarta, Quinta e Sexta deste Termo, foi doada toda a área supra, com **10.496,00 m2**, a qual destina-se a regularização das Igrejas, Capelas e Pavilhões Sociais existentes na referida área.- A presente doação foi autorizada com fundamento na Lei nº 5.954/73, de 03.12.1973 e pelo Conselho Diretor do INCRA, através da Resolução nº 18, de 31.07.1995.- Dito imóvel foi avaliado pela Prefeitura Municipal de Saudade do Iguaçu, em R\$ 5.847,20, conforme Declaração, datada de 20.06.2007.- Outorgada-Adquirente:- **MITRA DIOCESANA DE PALMAS**, criada pela Bula "Ad Maius Cristifideliun bunun", em 09.12.1933, com personalidade jurídica por força do Decreto nº 119 "A" de 07.01.1890, inscrita no CNPJ sob nº 75.661.264/0001-95, com sede à Rua Bispo Dom Carlos nº 819, na cidade de Palmas PR, representada pelo Bispo Diocesano Dom Agostinho José Sartori, portador da CI RG nº278.014 PR e do CPF nº 015.029.729-72.- Dou fé.- Chopinzinho, 28/06/2007.- O Oficial.-

Marcos Pascolat

Cota: 1.260,00 VRC = R\$ 132,30.-

REGISTRO DE IMOVEIS
Rua 14 de Dezembro, 368

CERTIDÃO

Certifico e dou fé que a presente fotocópia é reprodução fiel do original

03 OUT. 2012

Chopinzinho PR

Marcos Pascolat

MARCOS PASCOLAT
Oficial

CERTIDÃO

Certifico que o imóvel constante desta matrícula passou, por desmembramento, a pertencer à Comarca de São João, Chopinzinho

03 OUT. 2012

Marcos Pascolat

SELO FUNARPEN
REGISTRO DE IMOVEIS
CHOPINZINHO - PARANÁ
MARCOS PASCOLAT
OFICIAL
CPF 840.618.779-04

MATRICULA Nº 22451

MEMORIAL DESCRITIVO

IMÓVEL: CHOPINZINHO - GLEBA Nº13
LOTE: Nº34
ÁREA (m2): 5.264,00 m2
MUNICÍPIO: SAUDADE DO IGUAÇU
COMARCA: SÃO JOÃO
ESTADO: PARANÁ
PROPRIETÁRIO:

LIMITES E CONFRONTAÇÕES

NORDESTE: Confrontando com O LOTE Nº33

SUDESTE: Confrontando com PARTE DO LOTE Nº34

SUDOESTE: Confrontando com O LOTE Nº32

NOROESTE: Confrontando com O LOTE Nº32

DESCRIÇÃO DO PERÍMETRO

Partindo do ponto **P01**, situado no limite com **O LOTE Nº33**, seguindo com distância de **100,80** m e azimute plano de **192°24'52"**, chega-se ao ponto **P02**, confrontando com **PARTE DO LOTE Nº34**, seguindo com distância de **81,10** m e azimute plano de **302°24'44"**, chega-se ao ponto **P03**, confrontando com **O LOTE Nº32**, seguindo com distância de **39,49** m e azimute plano de **15°32'08"**, chega-se ao ponto **P04**, confrontando com **O LOTE Nº32**, seguindo com distância de **81,34** m e azimute plano de **77°59'13"**, chega-se ao ponto **P01**, ponto inicial da descrição deste perímetro.

Chopinzinho, 21 de novembro de 2012.

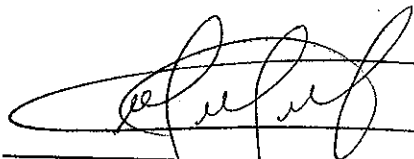

VILSO BACH - RESP. TÉCNICO
CREA SC-2.221/TD

MEMORIAL DESCRITIVO

IMÓVEL: CHOPINZINHO - GLEBA Nº13
LOTE: PARTE DO LOTE Nº34
ÁREA (m2): 5.232,00 m2
MUNICÍPIO: SAUDADE DO IGUAÇU
COMARCA: SÃO JOÃO
ESTADO: PARANÁ
PROPRIETÁRIO:

LIMITES E CONFRONTAÇÕES

NORDESTE: Confrontando com O LOTE Nº34
SUDESTE: Confrontando com O LOTE Nº33
SUDOESTE: Confrontando com A ESTRADA MUNICIPAL
NOROESTE: Confrontando com O LOTE Nº32

DESCRIÇÃO DO PERÍMETRO

Partindo do ponto **P03**, situado no limite com **O LOTE Nº34**, seguindo com distância de **81,10** m e azimute plano de **122°24'44"**, chega-se ao ponto **P02**, confrontando com **O LOTE Nº33**, seguindo com distância de **52,51** m e azimute plano de **192°24'52"**, chega-se ao ponto **P05**, confrontando com **A ESTRADA MUNICIPAL**, seguindo com distância de **80,61** m e azimute plano de **282°03'59"**, chega-se ao ponto **P06**, confrontando com **O LOTE Nº32**, seguindo com distância de **80,85** m e azimute plano de **15°32'08"**, chega-se ao ponto **P03**, ponto inicial da descrição deste perímetro.

Chopinzinho, 21 de novembro de 2012.

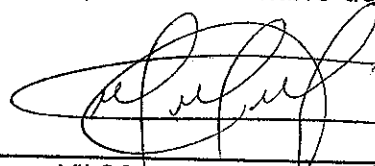

VILSO BACH - RESP. TÉCNICO
CREA SC-2.221/TD

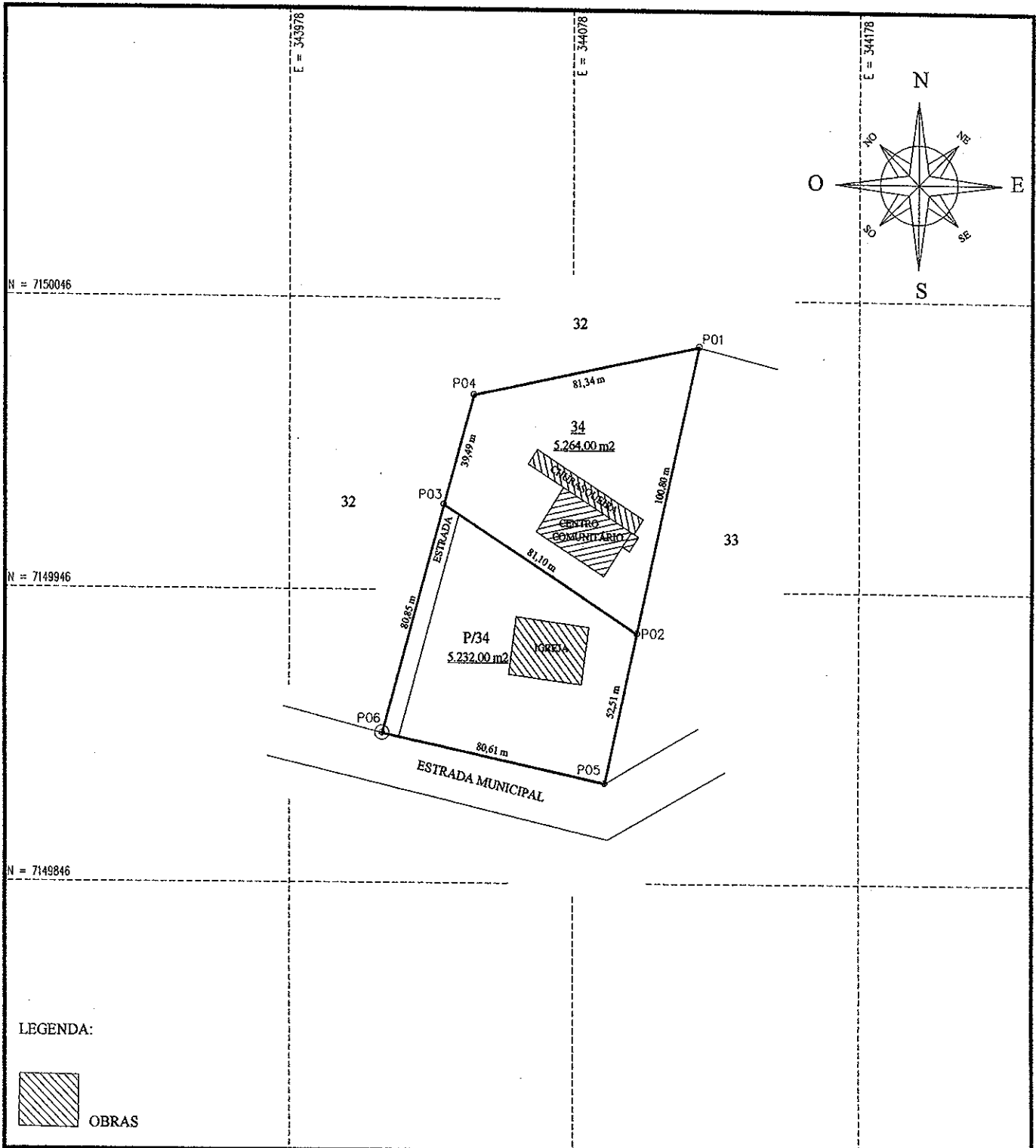

LEGENDA:



OBRAS



Georreferenciamento de Imóveis
IAP INCRA Loteamentos
Planejamento Urbano e Rural

Rua Rui Barbosa, nº 4150 - Chopinzinho - Paraná
E-mail: bachtopografia@yahoo.com.br
Fone Fax: (46) 3242-1439

IMÓVEL: **CHOPINZINHO**

LOTE: **Nº34 e P/Nº34**

ESCALA: **1:2000**

MUNICÍPIO: **SAÚDE DO IGUAÇU**

COMARCA: **SÃO JOÃO**

GLEBA: **Nº13**

DATA: **21/11/2012**

ESTADO: **PARANÁ**

RESP. TÉCNICO:

PROJETO: **Vilso Bach**

ÁREA DE MATRÍCULA: **10.496,00 m²**

VILSO BACH - RESP. TÉCNICO
CREA - SC - Nº 2.221 - TD

DESENHO: **Tatiane Palhucha**



CREA-PR Conselho Regional de Engenharia e Agronomia
do Paraná
Anotação de Responsabilidade Técnica Lei Fed 6496/77
Valorize sua Profissão: Mantenha os Projetos na Obra
3ª VIA - LOCAL DA OBRA



ART Nº 20124568620

Obra ou Serviço Técnico
ART Principal

Esta ART somente terá validade se for apresentada em conjunto com o comprovante de quitação bancária.

Profissional Contratado: VILSO BACH (CPF:538.714.139-68)

Nº Carteira: SC-2221/TD

Título Formação Prof.: TÉCNICO EM ESTRADAS.

Nº Visto Crea: 9008

Empresa contratada:

Nº Registro:

Contratante: PREFEITURA MUNICIPAL DE SAUDADE DO IGUAÇU E OUTRO

CPF/CNPJ:

95.585.477/0001-92

Endereço: RUA FREI VITO BERSCHIED S/N CENTRO

CEP: 85568000 SAUDADE DO IGUAÇU PR Fone:

Local da Obra: COMUNIDADE DE SANTA ROSA S/N

Quadra:

Lote:

RURAL - CHOPINZINHO PR

CEP: 85560000

Tipo de Contrato 4 PRESTAÇÃO DE SERVIÇOS

Dimensão

10496 M2

Ativ. Técnica 20 OUTRAS ATIVIDADES

Área de Comp. 1110 SERVIÇOS AFINS E CORRELATOS NA MODALIDADE CIVIL

Tipo Obra/Serv 099 LEVANTAMENTOS TOPOGRÁFICOS

Serviços 035 PROJETO

contratados 050 EXECUÇÃO

Dados Compl.

0

Guia N

ART Nº

20124568620

Data Início

21/11/2012

Data Conclusão

22/11/2012

Vlr Taxa R\$ 40,00

Entidade de Classe

0

Base de cálculo: TABELA VALOR DE CONTRATO

Outras informações sobre a natureza dos serviços contratados, dimensões, ARTs vinculadas, ARTs substituídas, contratantes, etc

LEVANTAMENTO TOPOGRÁFICO COM MAPA E MEMORIAL

DESCRIPTIVO DOS LOTES Nº34 E PARTE DO LOTE Nº34

DA GLEBA Nº13 IMÓVEL CHOPINZINHO LOCALIZADA NO

MUNICÍPIO DE SAUDADE DO IGUAÇU.

Assinatura do Contratante

Ins.º: 4610

22/11/2012

CreaWeb 1.08

Assinatura do Profissional

3ª VIA - LOCAL DA OBRA Deve permanecer no local da obra / serviço, à disposição das equipes de fiscalização do CREA-PR.

Central de Informações do CREA-PR 0800 410067

A autenticação deste documento poderá ser consultada através do site www.crea-pr.org.br

Autenticação Mecânica



Emissão de comprovantes

A33K031025283392007
03/12/2012 10:31:07

03/12/2012 - BANCO DO BRASIL - 10:31:07
084200842 0002

COMPROVANTE DE PAGAMENTO DE TITULOS

CLIENTE: PM SAUDADE DO IGUAC-ICS
AGENCIA: 0842-7 CONTA: 14.268-9

CAIXA ECONOMICA FEDERAL

10490812904301020024401245686207855350000004000
NR. DOCUMENTO 120.301
DATA DO PAGAMENTO 03/12/2012
VALOR DO DOCUMENTO 40,00
VALOR COBRADO 40,00

NR.AUTENTICACAO 5.A78.B99.A2D.55E.0D3

Transação efetuada com sucesso por: J5801425 CARLOS NEI NICHELLE.