



# Município de Saudade do Iguaçu

ESTADO DO PARANÁ

CNPJ 95.585.477/0001-92

Telefax: (46) 3246-1166 - www.saudadedoiguacu.pr.gov.br / E-mail: prefeitura@saudadedoiguacu.pr.gov.br  
Rua Frei Vito Berscheid, 708 - 85.568-000 - Saudade do Iguaçu - Paraná

RECIBO DE RETIRADA DE EDITAL PELA INTERNET  
PREGÃO PRESENCIAL N.º 047/2022  
PROCESSO N.º 081/2022

Razão Social:	
CNPJ N.º :	Ins. Estadual:
Endereço:	
E-mail:	
Cidade:	Estado:
Telefone:	CEP:
Pessoa para contato:	
Recebemos, através de solicitação no e-mail: licitacoespmsi@yahoo.com.br neste data, cópia do instrumento convocatório da licitação acima identificada. <u>Para recebimento do kit proposta, para fins de preenchimento da proposta digital, as empresas interessadas devem preencher os campos solicitados abaixo relacionados de acordo com o contrato social, para cadastro no sistema com finalidade de gerar o kit proposta.</u>	
REPRESENTANTE LEGAL DA EMPRESA:	
CPF:	
RG:	
Nº DO REGISTRO DA JUNTA COMERCIAL/CARTÓRIO DE REGISTRO:	
DATA DO REGISTRO:	
DATA DE INÍCIO DAS ATIVIDADES DA EMPRESA:	
PORTE DA EMPRESA:	
(Local), ____/____/____	
_____ Assinatura e Carimbo com CNPJ da Empresa	

Senhor Licitante,

Visando a comunicação futura entre o MUNICÍPIO DE SAUDADE DO IGUAÇU e essa empresa, solicito a Vossa Senhoria preencher o recibo de entrega do edital e remeter à Divisão de Licitações e Contratos por meio do e-mail: licitacoespmsi@yahoo.com.br.

A não remessa do recibo exime a Divisão de Licitações e Contratos da comunicação de eventuais retificações ocorridas no instrumento convocatório, bem como de quaisquer informações adicionais.

Saudade do Iguaçu, 14 de junho de 2022.

Pregoeiro(a)



# Município de Saudade do Iguaçu

ESTADO DO PARANÁ

CNPJ 95.585.477/0001-92

Telefax: (46) 3246-1166 - www.saudadedoiguacu.pr.gov.br / E-mail: prefeitura@saudadedoiguacu.pr.gov.br  
Rua Frei Vito Berscheid, 708 - 85.568-000 - Saudade do Iguaçu - Paraná

## EDITAL DE LICITAÇÃO

PROCESSO Nº 081/2022

PREGÃO PRESENCIAL Nº. 047/2022

LICITAÇÃO EXCLUSIVA PARA PARTICIPAÇÃO DE ME e EPP

O Município de Saudade do Iguaçu – PR, conforme requisição da Secretaria Municipal de Industria, Comercio e Serviços, expedida em 10/06/2021, mediante o(a)Pregoeiro(a) Sr.(a), designado pela Portaria nº 283/2021, torna público para conhecimento dos interessados que na data, horário e local abaixo indicados fará realizar licitação na modalidade de PREGÃO PRESENCIAL, conforme descrito neste Edital e seus Anexos:

Tipo de Licitação: **MENOR PREÇO UNITÁRIO**  
Data : 29/06/2022  
Horário : 09:00 horas  
Local : Sala de Reunião da Prefeitura Municipal  
Endereço: Rua Frei Vito Berscheid,nº 708 - Centro  
CEP: 85568-000 – Saudade do Iguaçu – Paraná

O procedimento licitatório que dele resultar obedecerá, integralmente, a Lei Federal nº 10.520, de 17 de julho de 2002 e Decreto Municipal nº 124/2019, de 24/09/2019, publicado no D.O.M. que regulamenta a modalidade do Pregão, Decreto Municipal nº 34/2020, de 03/03/2020, publicado no D.O.M que institui o sistema de registro de preços e no que couber a Lei 8.666/93 com suas alterações, Lei Complementar nº 123/2006, Lei Complementar nº. 147/2014 e demais normas pertinentes ao procedimento licitatório e ao objeto licitado.

### 1 - DO OBJETO

#### 1.1 O presente Pregão tem por objeto:

Aquisição de maquinas e equipamentos diversos (amassadeira, buffet, câmara para assadeira, chapa bifeteria, cervejeira expositora, conjunto de mesa, embaladora para plástico, estante de aço, esteira de alumínio, expositor de bebidas, vitrine e expositores de alimentos, fogão e forno industrial, refratário e turbo, refrigerador e freezer horizontal, fritadeira elétrica e industrial, geladeira, liquidificador, misturador de massas, modeladora de pão, refresqueira, sanduicheira, seladora, tacho fritador, andaime, aspirador de pó, auto transformador, betoneira, chave impacto, cilindro de solda, compressor de ar, cortador de piso concreto, curvador, dobradeira, elevador automotivo, esmerilhadeira, furadeira, gerador de ozônio, guincho elétrico, jogo mini retifica, lavadora industrial de alta pressão, limpadora a vapor, lixadeira, maquina de pintura, maquina de solda, desparafusadeira, martelete, misturador de massa (concreto e argamassa), motocompressor, motosserra, nível a laser, pinador e pregador pneumático, perfurador de solo, pistola de pintura, plaina elétrica, policorte, serras (circular, mármore, esquadria, serra meia, serra tico-tico), tesoura para chapa, tocha para solda, torno de bancada, tupia, alinhador de monobloco, macaco elevador, jogo de perfuratriz, trado, balcão caixa, computadores, impressora térmica), para cessão de uso nos termos da Lei Municipal 1.443/2021, conforme características mínimas descritas em edital.

### 2 - DA PARTICIPAÇÃO

2.1 – Poderão participar desta licitação apenas microempresas e empresas de pequeno porte que preenchem as condições exigidas neste edital, conforme Inc. I, do Art. 47 da Lei Complementar 123/06.



# Município de Saudade do Iguaçu

ESTADO DO PARANÁ

CNPJ 95.585.477/0001-92

Telefax: (46) 3246-1166 - [www.saudadedoiguacu.pr.gov.br](http://www.saudadedoiguacu.pr.gov.br) / E-mail: [prefeitura@saudadedoiguacu.pr.gov.br](mailto:prefeitura@saudadedoiguacu.pr.gov.br)  
Rua Frei Vito Berscheid, 708 - 85.568-000 - Saudade do Iguaçu - Paraná

---

2.2 - Os licitantes arcarão com todos os custos decorrentes da elaboração e apresentação de suas propostas.

2.3 - Poderão participar desta licitação as Empresas legalmente constituídas que atenderem a todas as exigências deste Edital, inclusive quanto a documentação, sendo vedada a participação sob a forma de consórcio.

2.4 - O representante de uma participante não poderá representar outra participante.

2.5 - Não será admitida nesta licitação a participação de empresas:

2.5.1. Que estejam sob falência, recuperação judicial ou extrajudicial, ou concurso de credores ou insolvência, em processo de dissolução ou liquidação, ressalvado se amparados por certidão emitida pela instância judicial competente, certificando sua aptidão financeira para participar de procedimento licitatório, nos termos da Lei n.º 8.666, de 1993;

2.5.2. Que estejam com o direito de licitar e contratar com a Administração Pública suspenso, ou que por esta tenham sido declaradas inidôneas;

2.5.3. Que estejam reunidas em consórcio e sejam controladoras, coligadas ou subsidiárias entre si, ou ainda, qualquer que seja sua forma de constituição;

2.5.4. Que tenham incompatibilidade negocial com o Município, nos termos da Constituição Federal e da Lei 8.666/93, bem como conforme interpretação do Tribunal de Contas do Estado do Paraná.

2.5.5. Estrangeiras que não estão estabelecidas no território nacional.

2.6 O pregoeiro com auxílio da equipe de apoio, fará consulta por meio eletrônico junto ao sítio do Tribunal de Contas do Estado do Paraná, verificando se a mesma foi declarada inidônea por algum ente público, caso seja comprovado tal ato, a mesma estará impossibilitada de licitar ou contratar com a Administração Pública, e havendo necessidade, será juntado cópia do processo administrativo do ente público que declarou a licitante inidônea junto ao processo em epígrafe.

## 2.7. Aquisição Do Edital

2.7.1 - O presente edital e demais informações encontram-se à disposição para verificação por parte dos interessados junto à Equipe de Apoio, no Setor de Licitações, na Rua Frei Vito Berscheid, nº 708 - CEP 85.568-000 – Saudade do Iguaçu, Estado do Paraná, de segunda a sexta-feira, das 08:00 às 12:00 e das 13:00 às 17:00 horas, ou pelo **Fone/Fax: (46) 3246-1166**.

2.7.2 - O presente edital poderá ser baixado no site da prefeitura municipal na página: [saudadedoiguacu.pr.gov.br/licitacoes.php](http://saudadedoiguacu.pr.gov.br/licitacoes.php), ou pessoalmente no dpto. de licitações.

2.7.3 - Para geração do arquivo proposta da proponente solicitante é obrigatória a apresentação do RECIBO DE RETIRADA DO EDITAL ou uma cópia quando a solicitação for pessoalmente ou escaneada via e-mail: [licitacoespmsi@yahoo.com.br](mailto:licitacoespmsi@yahoo.com.br) do contrato social, cartão CNPJ, Ins. Estadual e dados do representante legal da empresa como nome completo, endereço, RG e CPF.



# Município de Saudade do Iguaçu

ESTADO DO PARANÁ

CNPJ 95.585.477/0001-92

Telefax: (46) 3246-1166 - www.saudadedoiguacu.pr.gov.br / E-mail: prefeitura@saudadedoiguacu.pr.gov.br  
Rua Frei Vito Berscheid, 708 - 85.568-000 - Saudade do Iguaçu - Paraná

## 3 - DA REPRESENTAÇÃO E DO CREDENCIAMENTO

3.1. O credenciamento dos licitantes interessados em participar do certame será feito impreterivelmente, às 09:00 horas.

3.1.1 – A ENTREGA DOS ENVELOPES PROPOSTA E DOCUMENTAÇÃO deverá ser feita até o dia 29/06/2022, às 09:00 horas, no Setor de Protocolo da Prefeitura Municipal de Saudade do Iguaçu, Estado do Paraná.

3.2. Para fins de credenciamento junto ao pregoeiro, o representante da licitante deverá estar munido de: (trazer em mãos, fora dos envelopes).

a) credenciamento específico (conforme modelo anexo II);

a.1.) no caso de sócio da empresa, proprietário, dirigente ou assemblado, deverá apresentar cópia do Estatuto Social ou Contrato Social em vigor PODENDO SER SUBSTITUIDO POR CONTRATO SOCIAL CONSOLIDADO OU CERTIDÃO SIMPLIFICADA DA JUNTA COMERCIAL ATUALIZADA com data não inferior a 60 dias da data de abertura da presente licitação, no qual estejam expressos os poderes para exercer direitos e assumir obrigações em decorrência de tal investidura.

a.2.) Ser for credenciado deverá apresentar documento comprovando que a pessoa que esta lhe dando poderes esta qualificada, através de procuração e constando no Estatuto Social ou Contrato Social em vigor, no qual estejam expressos os poderes para exercer direitos e assumir obrigações em decorrência de tal investidura.

b) A DECLARAÇÃO DE PLENO ATENDIMENTO AOS REQUISITOS DE HABILITAÇÃO não deve integrar os ENVELOPES PROPOSTA DE PREÇOS e DOCUMENTOS DE HABILITAÇÃO, constituindo-se em documento a ser fornecido separadamente; fica facultada a utilização do modelo constante do ANEXO III.

c) Declaração da empresa que é micro empresa conforme Lei Complementar nº 123/2006, conforme modelo (anexo VII). A **DECLARAÇÃO DE MICROEMPRESA OU EMPRESA DE PEQUENO PORTE, SE FOR O CASO, SERÁ RECEBIDO EXCLUSIVAMENTE NESTA OPORTUNIDADE, ACOMPANHADA PELA CERTIDÃO SIMPLIFICADA DE MICRO EMPRESA OU EMPRESA DE PEQUENO PORTE ATUALIZADA, EXPEDIDA PELA JUNTA COMERCIAL DO ESTADO DA SEDE DA LICITANTE. A não apresentação desta declaração ou apresentação no Envelope de Habilitação (envelope B) implicará na perda do benefício da Lei complementar ao interessado nesta licitação.**

d) carteira de identidade;

e) Termo de recebimento do Edital (conforme modelo anexo IX).

## 4 - DA APRESENTAÇÃO DA PROPOSTA DE PREÇOS E DOCUMENTOS DE HABILITAÇÃO

4.1 A Proposta de Preços e os documentos de habilitação que a instruírem, deverão ser apresentados no local, dia e hora determinada, em 2 (dois) envelopes, devidamente fechada e rubricada no fecho, com a seguinte identificação externa:

A) ENVELOPE 01: PROPOSTA DE PREÇOS

ENVELOPE 01 – PROPOSTAS DE PREÇOS



# Município de Saudade do Iguaçu

ESTADO DO PARANÁ

CNPJ 95.585.477/0001-92

Telefax: (46) 3246-1166 - www.saudadedoiguacu.pr.gov.br / E-mail: prefeitura@saudadedoiguacu.pr.gov.br  
Rua Frei Vito Berscheid, 708 - 85.568-000 - Saudade do Iguaçu - Paraná

MUNICIPIO DE SAUDADE DO IGUAÇU – PR.  
COMISSÃO PERMANENTE DE LICITAÇÃO  
EDITAL PREGÃO PRESENCIAL No 047/2022  
RAZÃO SOCIAL DO PROPONENTE  
CNPJ:

B) ENVELOPE 02 – DOCUMENTOS DE  
HABILITAÇÃO  
MUNICIPIO DE SAUDADE DO IGUAÇU – PR.  
COMISSÃO PERMANENTE DE LICITAÇÃO  
EDITAL PREGÃO PRESENCIAL No 047/2022  
RAZÃO SOCIAL DO PROPONENTE  
CNPJ:

4.2. Os documentos apresentados pelas licitantes nas Propostas de Preços e nos Documentos de Habilitação, quando redigidos em língua estrangeira, só terão validade quando acompanhados da respectiva tradução realizada por tradutor juramentado ou consularizado.

4.3. No **ENVELOPE 1 - PROPOSTA DE PREÇOS** deverá conter:

- a) proposta comercial – **Envelope A**, deverá ser entregue em meio digital (CD) e em 01 (uma) via impressa por meio do Sistema de Licitações Kit Proposta (conforme orientação do anexo X), sem emendas, rasuras, acréscimos ou entrelinhas, devidamente datada, assinada e rubricada todas as folhas pelo representante legal do licitante proponente. Deverá ser elaborada considerando as condições estabelecidas neste edital e seus anexos, observando-se o preço máximo unitário (Anexo I).

a.1) Apresentar **MARCA/MODELO** no item cotado sob pena de desclassificação no mesmo.

**a.1) As propostas em meio digital deverão ser entregues exclusivamente em CD, não sendo aceito em Pen Drive.**

b) Indicação do nome ou razão social do proponente, endereço completo, telefone, fax e endereço eletrônico (e-mail), este último se houver, para contato, bem como: nome, CPF, Carteira de Identidade, domicílio e cargo na empresa do responsável legal da proponente.

c) Ter validade não inferior a 60 (sessenta) dias corridos, a contar da data da reunião do Pregão.

d) Os itens a serem entregues deverão ter garantia mínima de 01 (um) ano, contada a partir da entrega/instalação, e atenderem as normas técnicas da ABNT/IMETRO.

e) Constar preço unitário e total dos produtos **por ITEM**, sendo que o preço unitário deverá ser composto de DUAS casas decimais após a vírgula, descrição completa do objeto e indicação da Marca que está sendo apresentado. Em caso de divergência entre os valores unitários e totais, serão considerados os primeiros, e, entre os expressos em algarismos e por extenso será considerado este último.

f) Para fins de oferta será considerada a proposta de preços no seu **MENOR PREÇO UNITARIO**, elencadas no **Objeto deste Edital e Anexo I**, em moeda corrente nacional, expressos em algarismos e por extenso;

g) Constar oferta firme e precisa, sem alternativas de preços ou qualquer outra condição que induza o julgamento a ter mais de um resultado.

h) Não serão aceitos preços cujos valores unitários sejam iguais a 0 (zero), inexequíveis ou excessivos, sendo entendido como excessivos aqueles superiores à média levantada na pesquisa de mercado, conforme termo de referência (anexo I).





# Município de Saudade do Iguaçu

ESTADO DO PARANÁ

CNPJ 95.585.477/0001-92

Telefax: (46) 3246-1166 - www.saudadedoiguacu.pr.gov.br / E-mail: prefeitura@saudadedoiguacu.pr.gov.br  
Rua Frei Vito Berscheid, 708 - 85.568-000 - Saudade do Iguaçu - Paraná

- i) Atender as exigências contidas neste Edital e seus Anexos que fazem parte integrante deste;
- j) Correrão por conta da LICITANTE vencedora todos os encargos sociais, trabalhistas, impostos, taxas, seguros, fretes e quaisquer outras despesas relativas ao fornecimento.
- k) a proposta comercial deverá ser assinada pelo representante legal da licitante;
- l) A apresentação da proposta implicará na plena aceitação, por parte do licitante, das condições estabelecidas neste Edital e seus Anexos.
- m) Após a apresentação da proposta não cabe desistência, salvo por motivo justo decorrente de fato superveniente e aceito pelo pregoeiro.
- n) Serão desclassificados as propostas que não atenderem às exigências do presente Edital e seus Anexos, sejam omissas ou apresentem irregularidades, ou defeitos capazes de dificultar o julgamento.

#### 4.4. NO ENVELOPE 2 – DOCUMENTOS DE HABILITAÇÃO deverá conter:

<b>4.4.1. HABILITAÇÃO JURÍDICA</b> deve conter documentos relativos à Habilitação, composta por
<b>4.4.1.2.</b> Registro comercial, para empresa individual;
<b>4.4.1.3.</b> Estatuto ou Contrato Social e últimas alterações ou certidão simplificada emitida pela Junta Comercial ou ainda contrato social consolidado.  *No caso da letra “a” deverá apresentar declaração que não houve mais alteração contratual até a presente data, <u>caso não apresente certidão simplificada ou consolidada.</u>
<b>Obs:</b> Os documentos que já tiverem sido entregues no credenciamento torna desnecessária sua apresentação no envelope de habilitação.
<b>4.4.1.4.</b> Decreto de autorização, em se tratando de empresa ou sociedade estrangeira em funcionamento no país, e ato de registro ou autorização para funcionamento expedido pelo órgão competente, quando a atividade assim o exigir.
<b>4.4.1.5.</b> Cópia do Alvará em vigência compatível com o objeto .
<b>4.4.2. REGULARIDADE FISCAL E TRABALHISTA</b>
<b>4.4.2.1.</b> Prova de inscrição no Cadastro Nacional de Pessoa Jurídica ( <b>CNPJ</b> ) em plena validade;
<b>4.4.2.2.</b> Certidão de regularidade perante a Fazenda do Município sede da empresa licitante;
<b>4.4.2.3.</b> Certidão de regularidade perante a Fazenda do Estado da empresa licitante;
<b>4.4.2.4.</b> Certidão Negativa de Débitos Relativos a Tributos Federais e a Dívida Ativa da União;
<b>4.4.2.5.</b> Prova de Regularidade ou Certidão, expedida pela Caixa Econômica Federal, com a finalidade de comprovar a inexistência de débitos junto ao Fundo de Garantia por Tempo de Serviço - FGTS;
<b>4.4.2.6.</b> prova de inexistência de débitos inadimplidos perante a Justiça do Trabalho, mediante a apresentação de certidão negativa de débitos trabalhistas ( <b>CNDT</b> ).
<b>4.4.2.7.</b> Comprovante de inscrição estadual.



# Município de Saudade do Iguaçu

ESTADO DO PARANÁ

CNPJ 95.585.477/0001-92

Telefax: (46) 3246-1166 - www.saudadedoiguacu.pr.gov.br / E-mail: prefeitura@saudadedoiguacu.pr.gov.br  
Rua Frei Vito Berscheid, 708 - 85.568-000 - Saudade do Iguaçu - Paraná

## 4.4.3. QUALIFICAÇÃO ECONÔMICO-FINANCEIRA

4.4.3.1. Certidão negativa de falências ou recuperação judicial, expedida pelo Distribuidor da sede da pessoa jurídica, com validade máxima de 60 dias corridos.

## 4.4.4. DECLARAÇÕES

4.4.4.1. Declaração de que não emprega menores de 18 (dezoito) anos em trabalhos noturnos e menores de 16 (dezesseis) anos em qualquer trabalho, salvo na condição de aprendiz, a partir de 14 (quatorze) anos, conforme Lei nº. 9.854/99. (conforme modelo no **ANEXO VI** deste Edital).

4.4.4.2. Declaração da Proponente, de que não pesa contra si, ato declaratório de inidoneidade expedida por órgão da Administração Pública de qualquer esfera do Governo, de acordo com o modelo do Anexo V;

4.4.4.3. O proponente deve se comprometer, sob as penalidades cabíveis, em comunicar a ocorrência de fato superveniente impeditivos à habilitação (conforme modelo de declaração, Anexo IV), deste Edital.

4.4.5 Os documentos referidos no item 4.4, pertinentes à Habilitação poderão ser apresentados em original ou por qualquer processo de cópia autenticada por cartório ou servidor municipal competente e estar com a data em vigor no dia da abertura dos envelopes.

4.4.6 Os documentos solicitados no item nº 4.4, serão anexados ao processo Licitatório.

4.4.7 As ME e EPP, por ocasião da participação em certames licitatórios, deverão apresentar toda a documentação exigida para efeito de comprovação de regularidade fiscal, mesmo que esta apresente alguma restrição, segundo art. 43 da Lei Complementar 123, de 14/12/2006.

4.4.8 Não será aceito protocolo de entrega em substituição aos documentos requeridos no presente Edital.

4.4.9 Os documentos relacionados nesta Seção referir-se-ão sempre à jurisdição do local de domicílio da sede do proponente.

4.4.10 As empresas participantes que não apresentarem todos os documentos exigidos no presente Edital, ou que apresentarem incompletos, incorretos, serão inabilitadas, não se admitindo, em hipótese alguma, complementação posterior, após o horário indicado para a apresentação dos envelopes de habilitação.

4.4.11 Os documentos assinados digitalmente deverão estar acompanhados de informações com emprego de certificado digital emitido no âmbito da ICP-Brasil de acordo com o Decreto 8.539/2015 e que possibilitem a sua conferência de autenticidade via on-line.

## 5. DA SESSÃO DO PREGÃO

### 5.1. DO RECEBIMENTO E DA ABERTURA DOS ENVELOPES

a) identificação e credenciamento de 1 (um) representante por licitante participante, em conformidade com o estabelecido no item 3 deste Edital;

b) recolhimento dos envelopes “proposta de preços” e “documentos de habilitação”, os quais serão rubricados em seus fechos pelo Pregoeiro, Equipe de Apoio e licitantes presentes;



# Município de Saudade do Iguaçu

ESTADO DO PARANÁ

CNPJ 95.585.477/0001-92

Telefax: (46) 3246-1166 - www.saudadedoiguacu.pr.gov.br / E-mail: prefeitura@saudadedoiguacu.pr.gov.br  
Rua Frei Vito Berscheid, 708 - 85.568-000 - Saudade do Iguaçu - Paraná

---

- c) abertura da sessão pelo pregoeiro, após o que não mais serão admitidos novos proponentes;
- d) abertura dos envelopes “proposta de preços”.

## 5.2. DO JULGAMENTO DAS PROPOSTAS

a) Abertos os envelopes contendo as Propostas de Preços por Item, será efetuada a análise das propostas, desclassificando-se as propostas que estejam em desacordo com as especificações técnicas quanto ao objeto licitado e contidos neste edital e classificação das propostas que estejam em consonância com o exigido;

b) Erros de natureza formal, que não alterem o valor total da proposta, poderão ser corrigidos na sessão do pregão e não acarretarão a desclassificação do licitante;

c) Indicação das licitantes que participarão da rodada de lances verbais:

c.1) Serão proclamados pelo Pregoeiro, os proponentes que apresentarem as propostas com **MENOR PREÇO UNITÁRIO**, assim entendido àqueles licitantes que tenham apresentado propostas em valores sucessivos e superiores em até 10%, relativamente à de menor preço, conforme disposto no inciso V, do artigo 04, do Decreto Municipal nº 124/2019 de 24 de setembro de 2019.

c.2) Em não havendo no mínimo, 03 (três) propostas escritas definidas nas condições do inciso subitem anterior, o Pregoeiro classificará as melhores propostas subseqüentes, até o máximo de 03 (três), para que seus autores, juntamente com a(s) proposta(s) já habilitada(s), participem dos lances verbais, quaisquer que sejam os preços oferecidos nas propostas escritas, conforme disposto no inciso VI, do artigo 04, do Decreto nº 124/2019.

c.3) Para fins do disposto no subitem c.2, ocorrendo empate entre as propostas, deverá ser verificado se as empresa enquadram-se na Lei Complementar nº 123/2006 – Micro empresa ou empresa de pequeno porte – aceitas até 5% a mais do menor preço, a fim de que seus autores participem dos lances verbais sendo efetuado sorteio entre os empatados para que seja iniciado os lances.

c.4) Aos proponentes proclamados conforme subitem c.2, será dada oportunidade para nova disputa, por meio de lances verbais e sucessivos, de valores distintos e decrescentes, com valor determinado pelo pregoeiro antes do início de cada etapa de lances, para cada item.

d) Rodada de lances verbais entre as licitantes convocadas:

d.1) a rodada de lances verbais será repetida até que se esgotem as ofertas por parte das licitantes;

d.2) a convocação para a oferta de lances, pelo Pregoeiro, terá como referencial os valores totais ofertados por item, iniciando-se com a licitante ofertante do maior preço e finalizando com a ofertante do menor preço, devendo o lance ofertado cobrir o de menor preço; a cada nova rodada será efetivada a classificação momentânea das propostas, o que definirá a seqüência dos lances seguintes;

d.3.) o primeiro lance verbal da sessão deverá ser de valor inferior ao da proposta escrita de menor preço; os demais lances deverão cobrir o lance de menor valor;

d.4.) a licitante que não apresentar seu lance na forma indicada na letra “d.3”, quando convocada pelo Pregoeiro, será excluída das próximas rodadas de lances, salvo se a totalidade dos licitantes também não oferecer lance;





# Município de Saudade do Iguaçu

ESTADO DO PARANÁ

CNPJ 95.585.477/0001-92

Telefax: (46) 3246-1166 - [www.saudadedoiguacu.pr.gov.br](http://www.saudadedoiguacu.pr.gov.br) / E-mail: [prefeitura@saudadedoiguacu.pr.gov.br](mailto:prefeitura@saudadedoiguacu.pr.gov.br)  
Rua Frei Vito Berscheid, 708 - 85.568-000 - Saudade do Iguaçu - Paraná

---

e) Após este ato, será encerrada a etapa competitiva e ordenadas as ofertas, exclusivamente pelo critério de menor preço.

f) Após o ordenamento das licitantes por preço será realizada:

f.1.) análise da proposta de menor preço, no que tange à sua aceitabilidade quanto ao objeto e valor, devendo o Pregoeiro decidir motivadamente a respeito;

f.2.) negociação direta com a proponente de menor cotação, para a obtenção de melhor preço, se for o caso;

f.3.) verificação das condições de habilitação da licitante que apresentar a proposta de menor preço, passando para a análise da documentação da licitante subsequente, observada a ordem de classificação, caso a primeira não atenda às exigências editalícias, até a apuração de proposta que corresponda ao exigido;

f.4.) aclamação da licitante vencedora e adjudicação do objeto da licitação;

f.5.) vistas e rubrica, pelo pregoeiro, pela equipe de apoio e pelos representantes das participantes, em todas as propostas econômicas, nos documentos de habilitação da vencedora;

f.6.) manifestação das demais licitantes quanto à intenção de recorrer, devidamente motivada, se houver manifestação positiva nesse sentido;

f.7.) fechamento e assinatura da ata da reunião pelo Pregoeiro, pela equipe de apoio e pelos representantes das participantes.

g) A devolução dos envelopes "documentos de habilitação" das licitantes remanescentes será efetuada após 60 (sessenta) dias da assinatura do contrato ou recebimento da ordem de fornecimento pela empresa vencedora.

h) Homologada a licitação pela autoridade superior deverá ser procedida a convocação da adjudicatária para assinar o contrato, caso já tenha apresentado todas as negativas validas.

i) Na hipótese de juntada de algum comprovante de regularidade fiscal com alguma restrição, será assegurada o prazo de 05 (cinco) dias úteis, caso a proponente seja microempresa ou empresa de pequeno porte, cujo termo inicial corresponderá ao momento em que o proponente for declarado o vencedor do certame, prorrogáveis por igual período, a critério da administração para a regularização da documentação, pagamento ou parcelamento do débito, e emissão de eventuais certidões negativa ou positiva, com efeito de certidão negativa.

5.2.1. No caso da sessão do pregão, em situação excepcional, vir a ser suspensa antes de cumpridas todas as suas fases, os envelopes, devidamente rubricados no fecho, ficarão sob a guarda do Pregoeiro e serão exibidos, ainda lacrados e com as rubricas das participantes, na sessão marcada para o prosseguimento dos trabalhos.

5.2.2. Verificando-se, no curso da análise, o descumprimento de requisitos estabelecidos neste Edital e seus Anexos, a Proposta será desclassificada.



# **Município de Saudade do Iguaçu**

**ESTADO DO PARANÁ**

CNPJ 95.585.477/0001-92

Telefax: (46) 3246-1166 - www.saudadedoiguacu.pr.gov.br / E-mail: prefeitura@saudadedoiguacu.pr.gov.br  
Rua Frei Vito Berscheid, 708 - 85.568-000 - Saudade do Iguaçu - Paraná

5.2.3. Se o licitante vencedor recusar-se a entregar o objeto licitado os demais licitantes serão chamados, na ordem de classificação para fazê-lo, sujeitando-se o licitante desistente às penalidades estabelecidas no item 10 deste Edital.

5.2.4. Em caso de divergência entre informações contidas em documentação impressa em Sessão e na proposta específica, prevalecerá a da proposta.

5.2.5. Não será considerada qualquer oferta de vantagem não prevista no objeto deste Edital e seus Anexos.

## **6 - DA IMPUGNAÇÃO DO ATO CONVOCATÓRIO**

6.1. Até 2 (dois) dias úteis antes da data fixada para o início da sessão pública, qualquer pessoa poderá impugnar o ato convocatório desta licitação, na forma eletrônica, através do e-mail, ou documental através do Protocolo Geral desta Prefeitura, conforme endereço descrito no cabeçalho deste edital.

6.2. Para fins de identificação de interposição da impugnação citada no subitem anterior, o impugnante deverá anexar, por meio de arquivo eletrônico, ou documental, devendo constar:

- a) Contrato Social com suas alterações ou última alteração consolidada;
- b) Documento de identificação com foto do representante legal;
- c) Instrumento de procuração se for o caso;
- d) Documento de identificação com foto do procurador.
- e) Na condição de pessoa física, deverá apresentar documento de identificação com foto.

### **6.2.1 O não cumprimento do subitem anterior importará o não conhecimento da impugnação interposta.**

6.3. Caberá ao pregoeiro, auxiliado pelo setor responsável pela elaboração do Termo de Referência e/ou pela Procuradoria Geral decidir pela impugnação.

6.3.1. Na hipótese da suspensão de prazo do certame, será lançada no sistema a informação de que o mesmo encontra-se em "Suspensão".

6.4. Acolhida a impugnação contra o Edital será designada nova data para a realização do certame, exceto quando, inquestionavelmente a alteração não afetar a formulação das propostas.

6.5. Qualquer modificação no edital será divulgada pelo mesmo instrumento de publicação em que se deu o texto original, reabrindo-se o prazo inicialmente estabelecido, exceto quando, inquestionavelmente, a alteração não afetar a formulação das propostas.

6.6. Não serão reconhecidas as impugnações interpostas uma vez vencidos os respectivos prazos legais.

## **7 – DOS RECURSOS**

7.1. Por ocasião do final da sessão, as proponentes que participaram do PREGAO ou que tenham sido impedidas de fazê-lo, se presentes, deveram manifestar imediatas e motivadas intenções de recorrer.

7.2. Havendo interposição motivada de recurso contra qualquer ato do procedimento, a recorrente poderá juntar as razões recursais no prazo de 03(três) dias, sem prejuízo das prerrogativas do pregoeiro na própria sessão pública.



# Município de Saudade do Iguaçu

ESTADO DO PARANÁ

CNPJ 95.585.477/0001-92

Telefax: (46) 3246-1166 - www.saudadedoiguacu.pr.gov.br / E-mail: prefeitura@saudadedoiguacu.pr.gov.br  
Rua Frei Vito Berscheid, 708 - 85.568-000 - Saudade do Iguaçu - Paraná

7.3. As demais proponentes ficam, desde logo, intimadas para apresentar contrarrazões em igual número de dias, que começaram a correr no término do prazo do RECORRENTE.

7.4. Após a apresentação das contrarrazões ou dos recursos do prazo estabelecido para tanto o PREGOEIRO examinará o recurso podendo reformar a sua decisão ou encaminhá-lo devidamente informado, à autoridade competente para decisão.

7.5. Os autos do PREGAO permanecerão com vistas franqueadas aos interessados, no endereço previsto no subitem 15.12 deste edital em horário comercial.

7.6. O recurso terá efeito suspensivo, sendo que seu acolhimento importará na invalidação dos autos insuscetíveis de aproveitamento.

## 8 - DA EXECUÇÃO E DO RECEBIMENTO DO OBJETO

8.1. Os itens, objetos desta licitação, serão analisados e fiscalizados pela Comissão de Recebimento de Bens nomeada pela Portaria nº 185 de 06/07/2021, composta pelos membros LUCIELI INES MAJOR, SIDNEI LUIZ DERLAN, RENATO DOS SANTOS e WILSON ANTONIO MACHADO, sob a presidência do primeiro, que emitirão o Termo de Recebimento. O fornecimento julgado como mal executados deverão ser repostos pela Contratada, sem qualquer ônus para a PREFEITURA.

8.2. O objeto desta licitação deverá ser entregue no prazo máximo de até 60 (sessenta) dias após a assinatura do contrato.

8.3. Os itens deverão ser entregues **montados/instalados** no almoxarifado da Prefeitura Municipal ou **local determinado pela Secretaria Solicitante, sem ônus ao município.**

8.3.1 A instalação e explicação de funcionamento do equipamento, quando solicitada, deverá ser realizada pela empresa contratada, devendo ser iniciada após seu recebimento formal (item 8.1).

8.4. A PREFEITURA registrará em relatório as deficiências verificadas na execução do fornecimento, encaminhando cópias à Contratada, para a imediata correção das irregularidades apontadas, sem prejuízo da aplicação das penalidades previstas neste Edital.

8.5. A adjudicatária ficará obrigada a reparar, corrigir, remover, ou substituir, às suas expensas, no todo ou em parte, objeto desta licitação em que se verificarem vícios, defeitos ou incorreções apresentados pelos equipamentos fornecidos;

8.6. A PREFEITURA reserva-se o direito de proceder diligências, objetivando comprovar o disposto no item acima, sujeitando-se o licitante às cominações legais.

8.7. Nos termos de art. 3º combinado com o art. 39, VIII da Lei nº 8.078 de 11 de setembro de 1.990 – Código do Consumidor, é vedada o fornecimento de qualquer produto, material ou serviço em desacordo com as normas expedidas, pelos órgãos oficiais competentes ou, se normas especificadas não existirem, pela Associação Brasileira de Normas Técnicas (ABNT).

8.8. É vedada a subcontratação total ou parcial do objeto deste Edital.



# Município de Saudade do Iguaçu

ESTADO DO PARANÁ

CNPJ 95.585.477/0001-92

Telefax: (46) 3246-1166 - www.saudadedoiguacu.pr.gov.br / E-mail: prefeitura@saudadedoiguacu.pr.gov.br  
Rua Frei Vito Berscheid, 708 - 85.568-000 - Saudade do Iguaçu - Paraná

## 9. DO CONTRATO

9.1 - Após a Adjudicação e homologação, o proponente vencedor terá 05 (cinco) dias para assinatura do contrato.

9.2 - A empresa Vencedora em se tratando de micro empresa ou empresa de pequeno porte que não provar sua regularidade fiscal na data de abertura do procedimento licitatório terá até 05(cinco) dias úteis, podendo ser prorrogado por igual período, após homologação para apresentar as Regularidades Fiscais validas para posterior assinatura do contrato.

9.3 - O prazo de execução do contrato será de 60 (sessenta) dias, a contar da assinatura do contrato, podendo ser prorrogado.

9.3.1 O prazo de vigência deste contrato será de 90 (noventa) dias, podendo ser prorrogado.

## 10 – DO PREÇO E DA FORMA DE PAGAMENTO

10.1. Pelo fiel e perfeito fornecimento do objeto desta licitação, a MUNICIPIO DE SAUDADE DO IGUAÇU - PR, pagará, mediante a entrega da Nota Fiscal, que corresponderá aos produtos fornecidos após emissão da Ordem de Compra e Termo de Recebimento.

10.2. O pagamento será efetuado até 30 dias após a entrega do objeto e recebimento pela comissão do Município, depósito em conta especifica da empresa (sugestão: Banco do Brasil) e a apresentação da Nota Fiscal que será encaminhada para o Setor Financeiro da PREFEITURA para pagamento.

10.3. Constatando-se qualquer incorreção na Nota Fiscal, bem como qualquer outra circunstância que desaconselhe o seu pagamento, o prazo para pagamento constante do item acima fluirá a partir da respectiva regularização;

10.4. A adjudicatária deverá indicar no corpo da Nota Fiscal o número e nome do banco, agência e número da conta onde deverá ser feito o pagamento, via ordem bancária;

10.5. A PREFEITURA não efetuará pagamento de título descontado ou por meio de cobrança em banco, bem como os que forem negociados com terceiros por intermédio da operação de "factoring";

10.6. A Nota Fiscal deverá estar em nome do MUNICIPIO DE SAUDADE DO IGUAÇU, com o CNPJ nº 95.585.477/0001-92, constando o nº do procedimento licitatório e nº do contrato.

10.7. As despesas bancárias decorrentes de transferência de valores para outras praças serão de responsabilidade da adjudicatária;

10.8. O pagamento efetuado à adjudicatária não a isentará de suas responsabilidades vinculadas ao fornecimento, especialmente àquelas relacionadas com a qualidade e garantia;



# Município de Saudade do Iguaçu

ESTADO DO PARANÁ

CNPJ 95.585.477/0001-92

Telefax: (46) 3246-1166 - www.saudadedoiguacu.pr.gov.br / E-mail: prefeitura@saudadedoiguacu.pr.gov.br  
Rua Frei Vito Berscheid, 708 - 85.568-000 - Saudade do Iguaçu - Paraná

10.9. Os pagamentos serão realizados mediante apresentação das negativas de Certidão Conjunta PGFN/RFB e FGTS válidas.

## 11. DAS SANÇÕES ADMINISTRATIVAS

11.1. Na hipótese de apresentação de declaração falsa, deixar de apresentar a documentação exigida para o certame ou, ainda, recusar-se a entregar o objeto licitado injustificadamente, ficará impedido de contratar com o Município de Saudade do Iguaçu pelo prazo de até 5 (cinco) anos, conforme art. 7º da Lei 10.520, de 17 de julho de 2002.

11.2. De conformidade com o art. 86, da Lei n.º 8666/93, o atraso injustificado na entrega do objeto deste certame sujeitará a empresa, a juízo da Administração, à multa moratória de 2% (dois por cento) por dia de atraso, até o limite de 10% (dez por cento).

11.3. A multa prevista no item 11.2 será descontada dos créditos que a contratada possuir com a Secretaria do Município da Fazenda e poderá cumular com as demais sanções administrativas, inclusive com a multa prevista no item 11.4, b.

11.4. Nos termos do artigo 87 da Lei 8.666/93, pela inexecução total ou parcial do objeto contratado, a Administração poderá aplicar à vencedora, mediante publicação no Diário Oficial do Estado, as seguintes penalidades:

- a) advertência por escrito;
- b) multa administrativa com natureza de perdas e danos da ordem de 10% (dez por cento) sobre a parcela inadimplida do contrato.
- c) suspensão temporária de participação em licitação e impedimento de contratar com a MUNICIPIO DE SAUDADE DO IGUAÇU, por prazo não superior a 2 (dois) anos, sendo que em caso de inexecução total, sem justificativa aceita pela Administração, será aplicado o limite máximo temporal previsto para a penalidade (5 anos).
- d) declaração de inidoneidade para licitar junto à Administração Pública, enquanto perdurarem os motivos determinantes da punição, ou até que seja promovida a reabilitação perante a própria autoridade que aplicou a penalidade, de acordo com o inciso IV do art. 87 da Lei 8.666/93.

11.5. Se a contratada não proceder ao recolhimento da multa no prazo de 5 (cinco) dias úteis contados da intimação por parte da PREFEITURA, o respectivo valor será descontado dos créditos que a contratada possuir com esta Prefeitura, e, se estes não forem suficientes, o valor que sobejar será encaminhado para execução pela Procuradoria da PREFEITURA.

11.5.1. Em se tratando de adjudicatária que não comparecer para retirar a Nota de Empenho, o valor da multa não recolhido será encaminhado para execução pela Procuradoria da Fazenda Municipal.

11.6. Do ato que aplicar a penalidade caberá recurso, no prazo de 05 (cinco) dias úteis, a contar da ciência da intimação, podendo a Administração reconsiderar sua decisão ou nesse prazo encaminhá-lo devidamente informado para a apreciação e decisão superior, dentro do mesmo prazo.

## 12. DA FRAUDE E DA CORRUPÇÃO





# Município de Saudade do Iguaçu

ESTADO DO PARANÁ

CNPJ 95.585.477/0001-92

Telefax: (46) 3246-1166 - www.saudadedoiguacu.pr.gov.br / E-mail: prefeitura@saudadedoiguacu.pr.gov.br  
Rua Frei Vito Berscheid, 708 - 85.568-000 - Saudade do Iguaçu - Paraná

**12.1** Os licitantes devem observar e o contratado deve observar e fazer observar, por seus fornecedores e subcontratados, se admitida subcontratação, o mais alto padrão de ética durante todo o processo de licitação, de contratação e de execução do objeto contratual. Para os propósitos desta cláusula, definem-se as seguintes práticas:

- a) **“prática corrupta”**: oferecer, dar, receber ou solicitar, direta ou indiretamente, qualquer vantagem com o objetivo de influenciar a ação de servidor público no processo de licitação ou na execução de contrato;
- b) **“prática fraudulenta”**: a falsificação ou omissão dos fatos, com o objetivo de influenciar o processo de licitação ou de execução de contrato;
- c) **“prática colusiva”**: esquematizar ou estabelecer um acordo entre dois ou mais licitantes, com ou sem o conhecimento de representantes ou prepostos do órgão licitador, visando estabelecer preços em níveis artificiais e não-competitivos;
- d) **“prática coercitiva”**: causar dano ou ameaçar causar dano, direta ou indiretamente, às pessoas ou sua propriedade, visando influenciar sua participação em um processo licitatório ou afetar a execução do contrato.
- e) **“prática obstrutiva”**: (i) destruir, falsificar, alterar ou ocultar provas em inspeções ou fazer declarações falsas aos representantes do organismo financeiro multilateral, com o objetivo de impedir materialmente a apuração de alegações de prática prevista na cláusula 26.3 deste Edital; (ii) atos cuja intenção seja impedir materialmente o exercício do direito de o organismo financeiro multilateral promover inspeção.

**12.2.** Na hipótese de financiamento, parcial ou integral, por organismo financeiro multilateral, mediante adiantamento ou reembolso, este organismo imporá sanção sobre uma empresa ou pessoa física, inclusive declarando-a inelegível, indefinidamente ou por prazo determinado, para a outorga de contratos financiados pelo organismo se, em qualquer momento, constatar o envolvimento da empresa, diretamente ou por meio de um agente, em práticas corruptas, fraudulentas, colusivas, coercitivas ou obstrutivas ao participar da licitação ou da execução um contrato financiado pelo organismo.

**12.3.** Considerando os propósitos das cláusulas acima, o licitante vencedor, como condição para a contratação, deverá concordar e autorizar que, na hipótese de o contrato vir a ser financiado, em parte ou integralmente, por organismo financeiro multilateral, mediante adiantamento ou reembolso, permitirá que o organismo financeiro e/ou pessoas por ele formalmente indicadas possam inspecionar o local de execução do contrato e todos os documentos, contas e registros relacionados à licitação e à execução do contrato.

## 13. DA DOTAÇÃO ORÇAMENTÁRIA

**13.1.** O recurso para pagamento do fornecimento do referido objeto, será das seguintes dotações orçamentárias:

Órgão: 12 – Secretaria Municipal de Indústria, Comércio e Turismo

Unidade: 01 – Secretaria Municipal de Indústria, Comércio e Turismo

Funcional Programática: 23.691.0017.2.061 – Incentivos as atividades comerciais, de serviços e de turismo

Elemento da Despesa: 4.4.90.52.28 – Máquinas e equipamentos de natureza industrial

Principal: 876 Despesa: 5273

Fonte de Recurso: 0000 – Recursos ordinários livres

VALOR DA DOTAÇÃO: R\$ 346.002,00



# Município de Saudade do Iguaçu

ESTADO DO PARANÁ

CNPJ 95.585.477/0001-92

Telefax: (46) 3246-1166 - [www.saudadedoiguacu.pr.gov.br](http://www.saudadedoiguacu.pr.gov.br) / E-mail: [prefeitura@saudadedoiguacu.pr.gov.br](mailto:prefeitura@saudadedoiguacu.pr.gov.br)  
Rua Frei Vito Berscheid, 708 - 85.568-000 - Saudade do Iguaçu - Paraná

---

Órgão: 12 – Secretaria Municipal de Indústria, Comércio e Turismo  
Unidade: 01 – Secretaria Municipal de Indústria, Comércio e Turismo  
Funcional Programática: 23.691.0017.2.061 – Incentivos as atividades comerciais, de serviços e de turismo  
Elemento da Despesa: 4.4.90.52.38 – Máquinas ferramentas e utensílios de oficina  
Principal: 876 Despesa: 5290  
Fonte de Recurso: 000 – Recursos ordinários livres  
VALOR DA DOTAÇÃO: 268.492,00

Órgão: 12 – Secretaria Municipal de Indústria, Comércio e Turismo  
Unidade: 01 – Secretaria Municipal de Indústria, Comércio e Turismo  
Funcional Programática: 23.691.0017.2.061 – Incentivos as atividades comerciais, de serviços e de turismo  
Elemento da Despesa: 4.4.90.52.42 – Mobiliário em geral  
Principal: 876 Despesa: 5193  
Fonte de Recurso: 000 – Recursos ordinários livres  
VALOR DA DOTAÇÃO: 16.514,00

Órgão: 12 – Secretaria Municipal de Indústria, Comércio e Turismo  
Unidade: 01 – Secretaria Municipal de Indústria, Comércio e Turismo  
Funcional Programática: 23.691.0017.2.061 – Incentivos as atividades comerciais, de serviços e de turismo  
Elemento da Despesa: 4.4.90.52.34 – Máquinas utensílios e equipamentos diversos  
Principal: 876 Despesa: 5286  
Fonte de Recurso: 000 – Recursos ordinários livres  
VALOR DA DOTAÇÃO: 29.028,00

Órgão: 12 – Secretaria Municipal de Indústria, Comércio e Turismo  
Unidade: 01 – Secretaria Municipal de Indústria, Comércio e Turismo  
Funcional Programática: 23.691.0017.2.061 – Incentivos as atividades comerciais, de serviços e de turismo  
Elemento da Despesa: 4.4.90.52.35 – Equipamentos de processamento de dados  
Principal: 876 Despesa: 5289  
Fonte de Recurso: 000 – Recursos ordinários livres  
VALOR DA DOTAÇÃO: 12.932,00

Órgão: 12 – Secretaria Municipal de Indústria, Comércio e Turismo  
Unidade: 01 – Secretaria Municipal de Indústria, Comércio e Turismo  
Funcional Programática: 23.691.0017.2.061 – Incentivos as atividades comerciais, de serviços e de turismo  
Elemento da Despesa: 4.4.90.52.30 – Máquinas e equipamentos energéticos  
Principal: 876 Despesa: 5287  
Fonte de Recurso: 000 – Recursos ordinários livres  
VALOR DA DOTAÇÃO: 505,00

Órgão: 12 – Secretaria Municipal de Indústria, Comércio e Turismo  
Unidade: 01 – Secretaria Municipal de Indústria, Comércio e Turismo



# Município de Saudade do Iguaçu

ESTADO DO PARANÁ

CNPJ 95.585.477/0001-92

Telefax: (46) 3246-1166 - www.saudadedoiguacu.pr.gov.br / E-mail: prefeitura@saudadedoiguacu.pr.gov.br  
Rua Frei Vito Berscheid, 708 - 85.568-000 - Saudade do Iguaçu - Paraná

Funcional Programática: 23.691.0017.2.061 – Incentivos as atividades comerciais, de serviços e de turismo

Elemento da Despesa: 4.4.90.52.24 – Equipamento de proteção, segurança e socorro

Principal: 876 Despesa: 5288

Fonte de Recurso: 000 – Recursos ordinários livres

VALOR DA DOTAÇÃO: 555,00

Órgão: 12 – Secretaria Municipal de Indústria, Comércio e Turismo

Unidade: 01 – Secretaria Municipal de Indústria, Comércio e Turismo

Funcional Programática: 22.661.0017.2.032 – Incentivos as atividades industriais

Elemento da Despesa: 4.4.90.52.38 – Máquinas ferramentas e utensílios de oficina

Principal: 855 Despesa: 5291

Fonte de Recurso: 000 – Recursos ordinários livres

VALOR DA DOTAÇÃO: 49.516,00

Órgão: 12 – Secretaria Municipal de Indústria, Comércio e Turismo

Unidade: 01 – Secretaria Municipal de Indústria, Comércio e Turismo

Funcional Programática: 22.661.0017.2.032 – Incentivos as atividades industriais

Elemento da Despesa: 4.4.90.52.28 – Máquinas equipamento de natureza industrial

Principal: 855 Despesa: 4957

Fonte de Recurso: 000 – Recursos ordinários livres

VALOR DA DOTAÇÃO: 5.923,00

**13.2.** O custo total estimado para a aquisição do objeto ora licitado é de R\$ 685.746,00 (seiscentos e oitenta e cinco mil setecentos e quarenta e seis reais).

## 14. DOS ANEXOS

14.1. Integram este Edital os seguintes anexos:

- a) ANEXO I: Termo de Referência;
- b) ANEXO II: Modelo de Declaração Credenciamento específico;
- c) ANEXO III: Declaração de habilitação;
- d) ANEXO IV: Declaração de comunicação de ocorrência de inexistência de fato superveniente impeditivo à Habilitação;
- e) ANEXO V: Declaração Inidoneidade;
- f) ANEXO VI: Declaração que não possui funcionários menores de idade;
- g) ANEXO VII: Declaração De Enquadramento Com Me Ou Epp Da Lei Complementar 123/2006.
- i) ANEXO VIII: Minuta do Contrato;
- J) ANEXO IX: Termo de Recebimento do Edital;
- j) ANEXO X: Orientações Para Geração/Redação Da Proposta De Preços Em Programa Específico Do Município.

## 15. DAS DISPOSIÇÕES GERAIS

15.1. É facultado ao Pregoeiro ou à Autoridade Superior, em qualquer fase da licitação, a promoção de diligência destinada a esclarecer ou complementar a instrução do processo, vedada a inclusão posterior de documento ou informação que deveria constar no ato da sessão pública.



# Município de Saudade do Iguaçu

ESTADO DO PARANÁ

CNPJ 95.585.477/0001-92

Telefax: (46) 3246-1166 - www.saudadedoiguacu.pr.gov.br / E-mail: prefeitura@saudadedoiguacu.pr.gov.br  
Rua Frei Vito Berscheid, 708 - 85.568-000 - Saudade do Iguaçu - Paraná

---

15.2. Fica assegurado à **MUNICÍPIO DE SAUDADE DO IGUAÇU – PR.** o direito de, no interesse da Administração, anular ou revogar, a qualquer tempo, no todo ou em parte, a presente licitação, dando ciência aos participantes, na forma da legislação vigente.

15.3. Os proponentes assumem todos os custos de preparação e apresentação de suas propostas e a **MUNICÍPIO DE SAUDADE DO IGUAÇU – PR,** não será, em nenhum caso, responsável por esses custos, independentemente da condução ou do resultado do processo licitatório.

15.4. Os proponentes são responsáveis pela fidelidade e legitimidade das informações e dos documentos apresentados em qualquer fase da licitação.

15.5. Após apresentação da proposta, não caberá desistência, salvo por motivo justo decorrente de fato superveniente e aceito pelo Pregoeiro.

15.6. Não havendo expediente ou ocorrendo qualquer fato superveniente que impeça a realização do certame na data marcada, a sessão será automaticamente transferida para o primeiro dia útil subsequente, no mesmo horário e local anteriormente estabelecidos, desde que não haja comunicação do Pregoeiro em contrário.

15.7. Na contagem dos prazos estabelecidos neste Edital e seus Anexos, excluir-se-á o dia do início e incluir-se-á o do vencimento. Só se iniciam e vencem os prazos em dias de expediente na **MUNICÍPIO DE SAUDADE DO IGUAÇU - PR.**

15.8. O desatendimento de exigências formais não essenciais, não importarão no afastamento do licitante, desde que sejam possíveis a aferição da sua qualificação e a exata compreensão da sua proposta, durante a realização da sessão pública de pregão.

15.9. As normas que disciplinam este pregão serão sempre interpretadas em favor da ampliação da disputa entre os interessados, sem comprometimento da segurança do futuro contrato.

15.10. Aos casos omissos aplicar-se-ão as demais disposições constantes do Decreto nº 124/2019, publicado no D.O.M. de 24 de setembro de 2019 e no que couber a Lei 8.666/93.

15.11. O foro para dirimir questões relativas ao presente Edital será o de Chopinzinho-PR, com exclusão de qualquer outro.

15.12. Qualquer pedido de esclarecimentos, providências, impugnação ou recursos em relação ao presente Edital e seus Anexos, deverá ser encaminhado, por escrito, diretamente ao Pregoeiro, na sala da Comissão Permanente de Licitação, localizada no endereço citado no preâmbulo deste Edital, ou por meio do e-mail: licitacoespsmsi@yahoo.com.br, sob pena de não conhecimento.

15.12.1 As dúvidas a serem dirimidas por telefone serão somente aquelas de ordem estritamente informal.

Saudade do Iguaçu, 14 de junho de 2022.

**DARLEI TRENTO**  
**Prefeito Municipal**



# Município de Saudade do Iguaçu

ESTADO DO PARANÁ

CNPJ 95.585.477/0001-92

Telefax: (46) 3246-1166 - www.saudadedoiguacu.pr.gov.br / E-mail: prefeitura@saudadedoiguacu.pr.gov.br  
Rua Frei Vito Berscheid, 708 - 85.568-000 - Saudade do Iguaçu - Paraná

## MUNICIPIO DE SAUDADE DO IGUAÇU – PR.

### PREGÃO PRESENCIAL Nº 047/2022

#### ANEXO I

#### TERMO DE REFERÊNCIA

**OBJETO:** Aquisição de máquinas e equipamentos diversos (amassadeira, buffet, câmara para assadeira, chapa bifeteria, cervejeira expositora, conjunto de mesa, embaladora para plástico, estante de aço, esteira de alumínio, expositor de bebidas, vitrine e expositores de alimentos, fogão e forno industrial, refratário e turbo, refrigerador e freezer horizontal, fritadeira elétrica e industrial, geladeira, liquidificador, misturador de massas, modeladora de pão, refresqueira, sanduicheira, seladora, tacho fritador, andaime, aspirador de pó, auto transformador, betoneira, chave impacto, cilindro de solda, compressor de ar, cortador de piso concreto, curvador, dobradeira, elevador automotivo, esmerilhadeira, furadeira, gerador de ozônio, guincho elétrico, jogo mini retifica, lavadora industrial de alta pressão, limpadora a vapor, lixadeira, máquina de pintura, máquina de solda, desaparafusadeira, martetele, misturador de massa (concreto e argamassa), motocompressor, motosserra, nível a laser, pinador e pregador pneumático, perfurador de solo, pistola de pintura, plaina elétrica, policorte, serras (circular, mármore, esquadria, serra meia, serra tico-tico), tesoura para chapa, tocha para solda, torno de bancada, tupa, alinhador de monobloco, macaco elevador, jogo de perfuratriz, trado, balcão caixa, computadores, impressora térmica), para cessão de uso nos termos da Lei Municipal 1.443/2021, conforme características mínimas descritas abaixo:

Lt	Item	Quant.	Descrição	Unid.	P. Unit. R\$	P. Total R\$
1	1	2	Amassadeira rápida 15kg; estrutura em chapa de aço carbono 1020 com pintura epóxi. Cuba, tampa e fechamento superior em aço inox. Dimensões 770x680x500, motor 2,0 Cv.	UN	10.400,00	20.800,00
1	2	1	Amassadeira rápida Informações Técnicas: Carenagem e tampa em polímero termoformado de alta resistência Cuba em aço inox escovado 671 x 557 c 784 mm AR 25 Sugestão de Marca: Braesi.	UN	8.850,00	8.850,00
1	3	1	Buffet 10 cubas quentes elétrico e 5 cubas frias com placa de gelox estrutura em aço inox, tampa de vidro sustentação tubular; rodízios giratórios que facilitam a locomoção; saída do tanque para drenagem; Resistência em aço inox blindado; termostato com controle de temperatura e escala de 10°C a 80°C, dimensões 1300 x 1800x 625mm.	UN	7.977,00	7.977,00
1	4	1	Buffet self-service Móvel elaborado em multilaminado naval com aplicação de formica laminada decorativa sendo móvel com armário inferior para uso de armazenagem de utensílios com pisa aquecida em banho maria por resistência elétrica blindada controlador analógico de temperatura para 14 pratos com cubas acopladas em gnf ref ½ x 100 com tampas individuais. Porta pratos acoplados ao móvel com gaveteiro para talheres. Protetor	UN	21.345,00	21.345,00





# Município de Saudade do Iguaçu

ESTADO DO PARANÁ

CNPJ 95.585.477/0001-92

Telefax: (46) 3246-1166 - www.saudadedoiguacu.pr.gov.br / E-mail: prefeitura@saudadedoiguacu.pr.gov.br  
Rua Frei Vito Berscheid, 708 - 85.568-000 - Saudade do Iguaçu - Paraná

			salivar em estrutura inox com vidro plano parte superior mais duas platibandas laterais em vidro inclinado todos em 6 mm incolor. Iluminação em LED. Tampo com revestimento de pedra em verde labrador com engrosso nas laterais. Voltagem 220V; Potência 3000W; tamanho de 285 de comprimento x100 de largura e 135 cm de altura.			
1	5	1	Câmara 58x70 Epóxi para 20 assadeiras vazia desmontável, câmara sem visor, em pintura epóxi branca.	UN	2.160,00	2.160,00
1	6	1	Chapa Bifeteria a gás, possui uma extensão de 1m de chapa de ferro fundido e sua estrutura em aço inox, dimensões 58x104x30cm.	UN	1.507,00	1.507,00
1	7	1	CHAPA BIFETERIA A GÁS COM CAVALETE METÁLICO DE SUSTENTAÇÃO MANGUEIRA CONECTOR PARA BOTTIÃO E VÁLVULA PARA ALIMENTAÇÃO DO GÁS Estrutura em aço escovado; Coletor de gordura com gaveta; Chapa para fritura reforçada; Queimadores com gaveta móvel, para maior praticidade; Baixa pressão. Consumo médio de gás kg/h 0,720; Sugestão de marca: Progas Gás de Botijão Medidas Externas Altura: 195mm Profundidade: 530mm Largura: 1010mm Peso: 41 kg Consumo médio de gás 0,720 Kg/h.	UN	2.333,00	2.333,00
1	8	1	Cervejeira Expositora; tipo refrigerador vitrine; modelo VN50AH Optima; Cor: preta ou adesiva (sem exposição de marca); altura:204,4cm; Largura: 67,5cm; comprimento: 68cm; peso 114; Capacidade do Freezer 497L; Capacidade total líquida: 572L; Quantidade de portas 1; Frost Free; Alimentação: 110V.	UN	6.528,00	6.528,00
1	9	6	Conjunto mesa; com 4 cadeiras tipo poltrona em cores no preto ou vermelho.	UN	529,00	3.174,00
1	10	1	Embaladora para plástico filme, equipadas com sistema de proteção, com NR 12, máquinas fabricadas dentro dos padrões de segurança elétrica exigidos pela Portaria 371:2009 do Inmetro. Para bobinas até 480mm de largura; Construído em inox 430 escovado; sistema de corte do filme através de barra em inox; Temperatura constante da barra de corte e da placa de selagem após preaquecimento; para evitar superaquecimento da placa de selagem o equipamento está equipado com termostato interno acoplado a mesma; de mesa; placa de selagem (mm) 240x150 (em inox 430	UN	1.390,00	1.390,00



# Município de Saudade do Iguaçu

ESTADO DO PARANÁ

CNPJ 95.585.477/0001-92

Telefax: (46) 3246-1166 - www.saudadedoiguacu.pr.gov.br / E-mail: prefeitura@saudadedoiguacu.pr.gov.br  
Rua Frei Vito Berscheid, 708 - 85.568-000 - Saudade do Iguaçu - Paraná

			escovado) Dimensões externas 535x610x110 Potência 127V (200) – 220V(210)			
1	11	2	Estante; em aço; multiuso medindo 30cm; 6 prateleiras/35 kg por bandeja.	UN	401,00	802,00
1	12	10	Esteira em alumínio 58 x 70 com 5 tiras de 7 cm de largura, em alumínio perfurada. Perfil em aço carbono.	UN	71,00	710,00
1	13	1	Expositor de bebidas, indicado para resfriamento, conservação e exposição de bebidas, sucos e laticínios (água, mate, iogurte, isotônico refrigerante, etc.) geladeira para bebidas com capacidade bruta 578 litros. Armazenamento: latas 350ml 512. Pet 600ml 256. Long neck 355ml 324. Temperatura: +1 a +7°C. Refrigeração: Ar forçado com placa fria. Degelo: manual. Controle de temperatura termostato. Iluminação interna LED. Pés reguláveis. Prateleiras aramadas: 3 níveis reguláveis e inclináveis. Porta vidro duplo temperado baixo emissivo com fechamento automático. Acabamento externo chapa pintada. Dimensões 67,5x199x82,2cm. Peso 114kg. Consumo 4,3 Wh/dia.	UN	8.340,00	8.340,00
1	14	1	Expositor de bebidas vertical 5 portas 220V; consumo médio: 387 kwh/mês; capacidade 1720 litros; 5 portas; temperatura de operação: +2° a +8°C; medidas totais: 200x280x60cm; estrutura fabricada em chapas de aço pré-pintado; 4 níveis de prateleiras reguláveis; as portas de vidro duplo temperado com gás argônio garantem a mínima troca de calor com o meio externo; LED interno, dão o destaque ideal aos produtos em seu ponto de venda; refrigeração por ar-forçado; controlador digital de temperatura; pés reguláveis.	UN	17.713,00	17.713,00
1	15	1	EXPOSITOR 3 PORTAS Estrutura em chapa pré-pintada Portas de vidro duplo temperado e com gás Argônio com desembaçador (aquecimento) Revestimento interno e externo em preto 04 prateleiras reguláveis Iluminação interna em LED Refrigeração por Ar forçado Controlador Digital Degelo Automático Pés reguláveis Motor no teto Tensão: 220V Capacidade: 1050 Litros Consumo: 335 kwh/mês Peso: 145 Peso suportado das prateleiras: 20kg Temperatura: +2 à -8°C Medidas do Produto: Largura (frente): 1,60	UN	15.330,00	15.330,00



# Município de Saudade do Iguaçu

ESTADO DO PARANÁ

CNPJ 95.585.477/0001-92

Telefax: (46) 3246-1166 - www.saudadedoiguacu.pr.gov.br / E-mail: prefeitura@saudadedoiguacu.pr.gov.br  
Rua Frei Vito Berscheid, 708 - 85.568-000 - Saudade do Iguaçu - Paraná

			Altura: 2,00m Profundidade (Lateral): 57,5cm.			
1	16	1	Expositor ilha plus dupla ação vidro curvo deslizante; conservação e exposição de produtos congelados conservação e exposição de produtos resfriados; Capacidade líquida 819 litros; refrigeração: estática com serpentina; temperatura: Congelados -16° a -20°C; resfriados 0 a +7C; degelo manual; controle de temperatura: termostato; revestimento interno: aço pré-pintado branco; revestimento externo aço pré-pintado preto; tampas: vidro curvo temperado, deslizante, baixo emissivo (sujeitos a condensação da umidade do ar); pés niveladores; termômetro analógico; divisórias internas aramadas e ajustáveis; dimensões 1015mmx 2898mmx800mm; peso:177kg; voltagem: 220V; equipamento certificado conforme portaria inmetro nº 371/2009.	UN	13.113,00	13.113,00
1	17	1	Expositor ilha plus vidro curvo; 04 tampas deslizantes em vidro temperado baixo emissivo; temperatura: 0° a -18°C; capacidade: 490 litros; consumo médio: 235kwh/mês; revestimento externo em chapa pré-pintada preto; adesivado; dimensões 1000mmx2000mmx800mm; peso 130kg; voltagem 220V.	UN	10.065,00	10.065,00
1	18	1	Expositor vertical 2 portas, 220V, refrigeração e exposição de frios, laticínios, bebidas e produtos refrigerados em geral; com laterais em chapa de aço na cor do produto, acabamento externo em aço pintado; estrutura em chapa pré-pintada; Portas de vidro duplo temperado e com gás argônio; Borrachas das portas com sistema de encaixe para troca rápida, Prateleiras reguláveis; iluminação interna em led; refrigeração por ar forçado; controlador digital; degelo automático; pés reguláveis; capacidade 700 litros; consumo 240 kwh/mês; Tipo de gás R-134ª, Tipo de isolamento Poliuretano; Peso suportado das prateleiras 20 kg Temperatura +2 °C à +8°C. Medidas do produto (frente) 1,08m Altura 2,00m Profundidade (lateral): 57,5 cm.	UN	11.557,00	11.557,00
1	19	1	Expositor vertical 3 portas; habilitado para frios, laticínios, produtos refrigerados e bebidas em geral. Expositor vertical linha	UN	15.778,00	15.778,00



# Município de Saudade do Iguaçu

ESTADO DO PARANÁ

CNPJ 95.585.477/0001-92

Telefax: (46) 3246-1166 - www.saudadedoiguacu.pr.gov.br / E-mail: prefeitura@saudadedoiguacu.pr.gov.br  
Rua Frei Vito Berscheid, 708 - 85.568-000 - Saudade do Iguaçu - Paraná

			<p>econômica com capacidade para armazenar até 1050L, refrigeração por ar forçado que mantém seus produtos refrigerados sem estragar ou perder a qualidade. Formado por chapas pré pintadas e toda sua estrutura feita em poliuretano, que substitui o plástico, com iluminação em LED. Pés reguláveis acompanha 12 grades moveis com regulagens individual removíveis. Portas de vidro duplo e temperado que não deixa embaçar, e contém presença de gás argônio controlador de temperatura digital e degelo automático. Atende todos os padrões do INMETRO.</p> <p>Características técnicas: voltagem 220; tensão monofásico; capacidade 1050L; 3 portas; dimensão da porta; 14x6x40 cm; dimensão das prateleiras 43x46,5cm; temperatura +2 a +8 °C; consumo 335 kwh/mês; altura 200cm largura 160cm profundidade 57,5cm peso 145kg.</p>			
1	20	1	<p>Fogão industrial alta pressão 4 bocas; quadro superior estampado com perfil de 7cm de largura entre grelhas, com tampão e bico de entrada de gás reversível. Grelhas de ferro fundido de 110mm de diâmetro; bandeja coletora de resíduos em chapa de aço galvanizada; pintura eletroestática a pó na cor cinza grafite. Dimensões 81x88x80mm.</p>	UN	1.475,00	1.475,00
1	21	1	<p>Fogão industrial 4 bocas, sendo 2 bocas simples chama dupla 120mm diâmetro e 2 bocas duplas 160mm diâmetro, estrutura em ferro e pintura epóxi, perfil de 5cm, grelhas removíveis em ferro fundido de 33x33cm, registros industriais, bandeja coletor de gordura e sapatas plásticas. Dimensões 88x740x820mm.</p>	UN	2.173,00	2.173,00
1	22	1	<p>Forno multiuso giratório a gás; baixa pressão; 05 queimadores infravermelhos; aço inox escovado; porta de vidro temperado; gaveta coletora de gordura; controle progressivo de temperatura; grades giratórias removíveis e reguláveis; rodízio para facilitar o deslocamento; capacidade: 70 kg; dimensões 1655mmx660mmx805mm; peso 90 kg; voltagem 220v.</p>	UN	6.570,00	6.570,00
1	23	1	<p>Forno multiuso 128 kg a gás; aquecimento a gás através de infravermelho; estrutura em chapa de aço inoxidável. Gaveta coletora de</p>	UN	9.980,00	9.980,00



# Município de Saudade do Iguaçu

ESTADO DO PARANÁ

CNPJ 95.585.477/0001-92

Telefax: (46) 3246-1166 - www.saudadedoiguacu.pr.gov.br / E-mail: prefeitura@saudadedoiguacu.pr.gov.br  
Rua Frei Vito Berscheid, 708 - 85.568-000 - Saudade do Iguaçu - Paraná

			gordura; Rodízios para facilitar o deslocamento; Controle progressivo de aquecimento; Porta em vidro temperado; consumo médio de gás em cada queimador: 180 g/h; potência 240w; dimensões 1855 x 875 984.			
1	24	1	Forno refratário; a gás baixa pressão; com cavalete desmontável; sapatas plásticas; placas refratárias; termômetro para controle de temperatura e faiscador; isolamento térmico em lã basáltica; aço carbono com pintura epóxi; câmara interna com 1 grade e suportes para dois níveis de altura; visores de vidro temperado; com kit gás; capacidade 83 litros; dimensões 1293x660x733mm; peso 49 kg.	UN	1.653,00	1.653,00
1	25	3	Forno turbo a gás 5 esteiras Informações Técnicas: Pintura epóxi Frente painel e porta em aço inox Capacidade de cozimento 5 esteiras de 580x700 mm com 25 pães de 50g cada Motor: monofásico ¼ CV Dimensões: 1530x910x1230 mm Sugestão de Marca: Progas.	UN	6.263,00	18.789,00
1	26	1	Forno turbo a gás 8 esteiras; capacidade: 08 esteiras pão francês-5 talas/tiras alumínio 7cm 50g-58cmx70cm (200 pães 50g); isolamento térmico com lã basáltica; rodízios que facilitam o deslocamento; turbina liga e desliga automaticamente ao abrir/fechar a porta; revestimento externo aço carbono com pintura epóxi branca; frente com acabamento em aço inox escovado; gás baixa pressão (glp cozinha normal); turbina que distribui o calor uniformemente; visor de vidro temperado; frequência: 50/60 HZ; consumo 1,1 kg/h; dimensões: 1850mmx970mmx1320mm; peso: 254kg; voltagem: bivolt.	UN	10.133,00	10.133,00
1	27	1	Freezer Horizontal; degelo manual; capacidade líquida 534L; número de portas 2; painel de controle externo; controle de temperatura sim; classificação energética A; Certificação Inmetro: PBE; nível de ruído (dba): 42; tipo do puxador: externo; localização do cabo de alimentação (visão frontal): inferior direito; Tipo de display LED; controle de temperatura; numero de níveis de temperatura com 6.	UN	4.724,00	4.724,00
1	28	1	Fritadeira elétrica capacidade 6 litros, 1 bojo, medidas 28 x 54 x 29 cm, consumo 2000W/2.0kw/h – 127 V; produto certificado	UN	1.530,00	1.530,00





# Município de Saudade do Iguaçu

ESTADO DO PARANÁ

CNPJ 95.585.477/0001-92

Telefax: (46) 3246-1166 - www.saudadedoiguacu.pr.gov.br / E-mail: prefeitura@saudadedoiguacu.pr.gov.br  
Rua Frei Vito Berscheid, 708 - 85.568-000 - Saudade do Iguaçu - Paraná

			de acordo com a portaria Inmetro n ° 371/2009. Apoio escorredor de óleo e peneira com proteção. /termostato regulável até °200; Lâmpada piloto indicadora de aquecimento; cubas gastronômicas removíveis; acompanham tampa aço inox			
1	29	1	FRITADEIRA ELÉTRICA DOIS CESTOS Fabricado externamente em aço Inox AISI 430 Escovado e com Tanque em aço Inox AISI 304 Cestos de tela aramada. Resistência blindada de aço Inox Proteção da resistência, níveis de posição dos cestos. Cabeçote removível para limpeza. Válvula esfera para escoamento. Rodízios reforçados. Termostato para controle de temperatura e termostato de segurança. Lâmpada piloto para visualizar funcionamento da resistência. Segue todos os padrões do INMETRO. Certificado por Órgãos Autorizados – OCP's CARACTERÍSTICAS TÉCNICAS: Tensão 220v Potência 5500w (220v) Consumo elétrico 5,5 Kw/h (220V) Capacidade total de 18 litros (3L de água e 15 L de óleo) Dimensões do cesto (AxLxP) 10x13x24cm Altura 95,5 cm Largura 40,5 cm Profundidade 46 cm.	UN	3.185,00	3.185,00
1	30	1	Fritadeira elétrica pedestal 15 litros óleo; 2 cestos; externo aço inox escovado e tanque aço inox; painel removível com resistências blindadas em aço inox; termostato de controle de temperatura; termostato de segurança; lâmpada piloto para indicações do funcionamento das resistências; dimensões: 865x405x455mm; peso: 13,4 Kg; potência: 5000W; voltagem: 220V.	UN	2.520,00	2.520,00
1	31	1	Fritadeira industrial elétrica água e óleo abastecimento 23 litros óleo x 15 litros de sal x 1 kg de sal, cesto com capacidade de 2 kg, potência máxima 5000W, dimensões 955x460x525mm, estrutura em aço inox. 110 V. Sugestão de MARCA: Venâncio.	UN	3.000,00	3.000,00



# Município de Saudade do Iguaçu

ESTADO DO PARANÁ

CNPJ 95.585.477/0001-92

Telefax: (46) 3246-1166 - www.saudadedoiguacu.pr.gov.br / E-mail: prefeitura@saudadedoiguacu.pr.gov.br  
Rua Frei Vito Berscheid, 708 - 85.568-000 - Saudade do Iguaçu - Paraná

1	32	1	Fritador água e óleo elétrico 23 litros; equipamentos de acordo com a Portaria 371/2009 do INMETRO, com selo de conformidade expedido pelo mesmo; Modelos com gabinete; equipado com resistência e termostato para controle de temperatura; corpo externo em aço inox 430; Cuba interna (depósito de água e óleo) em aço inox 304; em 220V; fabricado por padrão com dois cestos, podendo, opcionalmente, ser colocado um cesto inteiro; equipado com resistência de 3 termostatos, sendo um externo para controle de temperatura de 80°C a 180°C e dois internos, que servem de limitador de temperatura; pés com regulagem de altura. Dimensões 965 x 375 x 455mm, potência mínima 5000w; capacidade 5 litros (água) 18 litros óleo. Sugestão de marca: progas.	UN	1.867,00	1.867,00
1	33	1	Geladeira/refrigerador; capacidade total: 450L; tipo de porta duplex; Frost free; medidas: 186,3x69,5x71,9 cm; consumo 62kw/h; voltagem:110; eficiência energética A.	UN	4.704,00	4.704,00
1	34	1	Liquidificador industrial de alta rotação com baixo nível de ruído, copo plástico capacidade de 2 litros, conjunto de mancal e hélice em aço inox liga especial. Este produto está em conformidade com a normativa de segurança NR- 12 e INMETRO, dimensões 474x235x200mm, consumo 0,98 kw/h, potência 1000w, 25000 rpm.	UN	1.223,00	1.223,00
1	35	1	Misturador massas quentes doces e salgadas; a gás de alta pressão; queimador simples com chama dupla; masseira cozedora de estrutura tubular em aço carbono com pintura epóxi; tacho misturador em alumínio fundido que báscula a 90°; capacidade 22 litros; 2 pás removíveis revestidas com polipropileno; raspadores do eixo batedor reguláveis; carenagem em polímero termoformador de alta resistência; grande protetora; dimensões 1033x670x570mm; peso 42 kg; voltagem bivolt.	UN	5.393,00	5.393,00
1	36	1	Misturadora massa quente, panela de 10 L, em alumínio fundido, usinada interna e externamente, basculante, batedor (para salgados) e raspador (para doces) em aço inox, tampa em inox, painel digital para	UN	6.937,00	6.937,00



# Município de Saudade do Iguaçu

ESTADO DO PARANÁ

CNPJ 95.585.477/0001-92

Telefax: (46) 3246-1166 - www.saudadedoiguacu.pr.gov.br / E-mail: prefeitura@saudadedoiguacu.pr.gov.br  
Rua Frei Vito Berscheid, 708 - 85.568-000 - Saudade do Iguaçu - Paraná

			programação do tempo e da velocidade; 10 níveis de velocidade; raspador com abas (palhetas) de silicone e mola de compensação de altura; base em aço inox, com queimar a gás, de baixa pressão, chama simples, Ø 110mm. Acendimento por ignição elétrica e regulador de chama. Pés de borracha; motor com redutor integrado, cooler para refrigerar o sistema, acionado automaticamente, sistema de transição por engrenagens de aço SAE1020; acabamento em polímero de alta resistência na cor vermelha e base aço inox; timer sonoro que avisa o final do tempo programado; diâmetro fundo da panela: 300mm; espessura panela: 5mm; capacidade de produção de doce: 12 a 15 latas de leite condensado (até 6kg); capacidade de produção de massa: até 4kg. Dimensões 535x540x445mm.			
1	37	1	Modeladora de pão Informações Técnicas: Pintura epóxi Carenagem em polímero termoformado de alta resistência Bandeja de retorno com pintura epóxi Voltagem: Bivolt Raspador superior para remoção do excesso de massa.	UN	6.250,00	6.250,00
1	38	1	Refresqueira inox 2 reservatórios; Equipamento de acordo com a portaria do inmetro 371/2009, com selo de conformidade expedido pelo órgão; Reservatórios com altíssima resistência a quebra e de fácil higienização; Gabinete em aço inoxidável; sistema de agitação com a pá indicado para bebidas de maior ou menor densidade; disponível em 220V; Teclas independentes para comando da refrigeração e dos agitadores; compressor hermético de refrigeração com alto rendimento, baixo consumo super silencioso; capacidade de armazenamento até 32 litros, sendo 16 litros por cada reservatório; gás refrigerante ecológico, age sem agredir a natureza; Capa do evaporador, que fica em contato direto com os líquidos, é confeccionada em aço inoxidável 304 estampado; marcação de nível máximo e mínimo de líquido no próprio reservatório; Componentes plásticos atóxicos; Bico de saída de líquidos em silicone; acionador das torneiras em ABS de fácil manuseio e higienização, que funciona através de uma	UN	3.713,00	3.713,00



# Município de Saudade do Iguaçu

ESTADO DO PARANÁ

CNPJ 95.585.477/0001-92

Telefax: (46) 3246-1166 - www.saudadedoiguacu.pr.gov.br / E-mail: prefeitura@saudadedoiguacu.pr.gov.br  
Rua Frei Vito Berscheid, 708 - 85.568-000 - Saudade do Iguaçu - Paraná

			mola de aço inoxidável; botões de acionamento no painel com indicadores de ligado/desligado; Os líquidos devem ser postos já refrigerados, pois estes produtos servem para manter e não refrigerar; dimensões 685 x 410x 490mm, tensão 220v, potencia do compressor 1/6 hp.			
1	39	1	Refrigerador de bebidas, conservação e exposição de cervejas; capacidade líquida 572 litros; refrigeração: ar forçado com evaporador aletado; temperatura: -6, -4 +1 ou +3 °C (modo economia); degelo: automático (frost free); Controlador eletrônico com indicador de temperatura; revestimento interno: aço pré-pintado branco. Revestimento Externo: aço pré-pintado preto; porta cega em aço pré-pintado; prateleiras aramadas; placa fria; equipamento certificado conforme portaria INMETRO 371/2009; Produto destinado para uso comercial; dimensões (AxLxC): 204.4x67.5x85cm, consumo aproximado 5,12 kw/d; classe 4.	UN	7.558,00	7.558,00
1	40	1	Refrigerador de bebidas, conservação e exposição de cervejas capacidade liquida 578 litros; refrigeração a ar forçado com evaporador aletado; Temperatura: -6, -4, +1C ou +3C modo economia; (degelo): Automático (frost free); Controlador eletrônico com indicador de temperatura; Revestimento interno: Aço pré-pintado branco; Revestimento externo Aço pré-pintado preto; porta cega em aço pré-pintado; prateleiras aramadas; placa fria; equipamento certificado conforme portaria Inmetro n° 371/2009; Produto destinado para uso comercial dimensões 1960x794x645mm, consumo 5,12kw/d classe 4.	UN	8.517,00	8.517,00
1	41	1	Refrigerador Vertical Conveniência 03 Portas de Vidro conservação e exposição de cervejas ou carnes; capacidade: 1468 litros; temperatura -6, -4, +1 ou +3 °C (modo economia); degelo automático (frost free); controlador eletrônico com indicador de temperatura; revestimento interno: aço pré-pintado branco; revestimento externo: aço pré pintado preto; iluminação LED (interna), com interruptor, vidro duplo temperado baixo emissivo (sujeitos a condensação da umidade	UN	11.823,00	11.823,00



# Município de Saudade do Iguaçu

ESTADO DO PARANÁ

CNPJ 95.585.477/0001-92

Telefax: (46) 3246-1166 - www.saudadedoiguacu.pr.gov.br / E-mail: prefeitura@saudadedoiguacu.pr.gov.br  
Rua Frei Vito Berscheid, 708 - 85.568-000 - Saudade do Iguaçu - Paraná

			do ar); fechamento automático; prateleiras aramadas; 4 níveis reguláveis e inclináveis; pés niveladores; perfil porta etiquetas; dimensões 1962x1950x685mm; peso 181 kg voltagem 220V Equipamento certificado conforme portaria Inmetro nº			
1	42	1	Sanducheira dupla elétrica 95cm com Tampa Inox – estrutura em aço inox, sistema de gavetas nos queimadores. Resistência em aço inox – termostato automático para regulador de temperatura de 80°C a 180°C – termostato interno que reservem de limitador de temperatura – pés plástico – capacidade 130 lanches/hora – consumo médio 2.0 kw/h (127v) potência resistência – 3000 W (110V) medidas úteis 47cm x 31cm x prensa – medidas totais 20cm x 97 cm x 43cm.	UN	4.763,00	4.763,00
1	43	1	Seladora de pedal com controlador elétrico para temperatura desejada e led sinalizador do estado de operação, ideal para trabalhos intensos e maiores espessuras em PE/PP/PS e aluminizados tipo de resistência minimizada chata acoplada a barramento de alumínio adesivado com fita protetora na base de contato: Área de solda (mm) 400x5 potência 127V (150) /220V (130). Dimensões externas 535x610x110. Estrutura em pintura epóxi.	UN	825,00	825,00
1	44	1	Tacho Fritador Elétrico a óleo; corpo e bacia em aço inox; suporte para peneira (escorrer óleo), cabeçote e bacia removíveis; lâmpada piloto; pés emborrachados; capacidade 7,5 litros; dimensões 210x630x450mm; peso 4,7 kg; potência 3000W; voltagem 220V; certificado com a portaria Inmetro 371 de 2009.	UN	873,00	873,00
1	45	1	Vitrine Caixa Expositora; A vitrine caixa traz conveniência e comodidade expondo produtos em temperatura ambiente enquanto acomoda sua estrutura de caixa. Feita em gabinete monobloco feito em aço pré-pintado, sua durabilidade e resistência é garantida devido a ausência de emendas e parafusos. Possui pes reguláveis, para melhor ajuste em qualquer tipo de piso, iluminação interna em LED acionado por interruptor e portas deslizantes em psai. Estrutura interna com dois níveis de prateleiras fixas em vidro temperado. A área do guichê /caixa possui recorte para	UN	4.787,00	4.787,00





# Município de Saudade do Iguaçu

ESTADO DO PARANÁ

CNPJ 95.585.477/0001-92

Telefax: (46) 3246-1166 - www.saudadedoiguacu.pr.gov.br / E-mail: prefeitura@saudadedoiguacu.pr.gov.br  
Rua Frei Vito Berscheid, 708 - 85.568-000 - Saudade do Iguaçu - Paraná

			acomodação de cabos, gaveta com divisória e porta cédulas, guichê em vidro temperado. Frente 750 x profundidade 632 x altura 1150 mm.			
1	46	1	Vitrine expositora refrigerada; exposição de colos, tortas, doces e confeitados, ou bebidas, frios e laticínios. Vidros retos, pode ser programada para funcionar entre +5°C e +10°C e para bebidas entre +1° e +10°C. possui refrigeração estática com serpentina aletada e degelo manual, com temperatura controlada por termostato. Possui prateleiras de 2 níveis aramadas fixas. A iluminação em LED com interruptor, pés reguláveis para uma maior fixação no piso de seu estabelecimento. Possui vidros são temperados sujeitos a condensação da umidade do ar. Dimensões 1400x632x1150mm.	UN	8.199,00	8.199,00
1	47	1	Vitrine expositora seca; o balcão vitrine neutra, preto, vidro reto, com revestimento interno e externo em aço pré-pintado, podendo assim ser fácil realizar a higienização do produto. Seu gabinete é injetado, livre de emendas e parafusos, proporcionando uma maior resistência e durabilidade, além de possuir pés reguláveis. O acabamento é sofisticado, de modo que harmoniza com o design do produto. Suas prateleiras são em vidros temperados. Possui iluminação LEDE com interruptor e painel em aço tipo inox. Dimensões 140x632x1150mm.	UN	11.086,00	11.086,00
1	48	1	Vitrine para bebidas porta em vidro; voltagem 220; 1 porta dupla com vidro baixo emissivo; gás ecológico; 3 prateleiras reguláveis e inclináveis; Iluminação interna de LED na vertical; revestimento interno e externo em chapa pré pintada; capacidade 410L; dimensões 66x66x185cm; temperatura +2 a +8°C; consumo 191 kwh/mês; peso 90kg.	UN	7.188,00	7.188,00
2	1	1	Andaime plástico multi funcional alto do andaime 1.8m largura 1.90m profundidade 0.76m.	UN	4.043,00	4.043,00
2	2	1	Aspirador de pó profissional, 2 motores 2800W p/ água e liquido, possui 2.200 W cada motor equilibra c/ 2 motor potência de aspiração 2.200W.	UN	1.719,00	1.719,00
2	3	1	Aspirador profissional ipc 135x220 potência 1.400W, potencia sucção KPA 24 fluxo de ar	UN	4.810,00	4.810,00



# Município de Saudade do Iguaçu

ESTADO DO PARANÁ

CNPJ 95.585.477/0001-92

Telefax: (46) 3246-1166 - www.saudadedoiguacu.pr.gov.br / E-mail: prefeitura@saudadedoiguacu.pr.gov.br  
Rua Frei Vito Berscheid, 708 - 85.568-000 - Saudade do Iguaçu - Paraná

			3.580 l/min reservatório 35 litros, reservatório pó 14 lts peso 17.24kg dimensão 83x43x44 garantia 12 meses.			
2	4	1	Auto transformador 7000VA 110 e 220V Rebobinado em cobre 1 ano de garantia.	UN	505,00	505,00
2	5	2	Betoneira 400L prime c/ motor mono 2cv - volume total 400L - capacidade de mistura 310L - rendimento final da mistura 270L - ciclos por hora 15 p/h - produção por hora 4,65 m <sup>3</sup> /h - rotação do tambor 30rpm - voltagem 127/220 V bivolt Frequência 60 hz - Correia em V – A48 - peso sem motor 155 kg - dimensões 1735x972x1558mm - rodas polipropileno de 58mm proteção da cremalheira kit proteção elétrica - motor 4 polos - IP21.	UN	5.519,00	11.038,00
2	6	1	Chave impacto ½ pneumática Encaixe quadrado ½ pol Sistema de martelo twin Hammer Torque de trabalho 69 kgfm Velocidade livre 7.500 rpm Pressão de trabalho 90 PSI Comprimento da bigorna 1 Pol Peso 2,1 kg Entrada de ar ¼ pol Consumo de ar médio 12 PCM.	UN	612,00	612,00
2	7	1	Cilindro de solda mig 7 lts, 1 m3 pressão, 200 bar, 50 cm, altura 18 cm, diâmetro, 11 kg.	UN	1.633,00	1.633,00
2	8	3	Compressor de ar 10 pés 2hp 100 litros 110/220V; deslocamento de ar 10 pcm; motor 2hp p/rotação 1400 rpm pressão trabalho 140 psi; garantia 1 ano.	UN	3.074,00	9.222,00
2	9	1	Compressor de ar 20 pés 155 PSI 200 litros trifásico 220/380, Motor 5HP IP21 Tensão 220/380; vazão de 20 plm 556L/min pressão máxima de 175 PSI 12,07 BAR reservatório 200 litros. Peso 140 kg. Garantia de 1 ano.	UN	7.267,00	7.267,00
2	10	1	Compressor de ar 20 pés 5HP 250 litros trifásico alta pressão 220/380V; modelo industrial potência 5hp tensão 220/380V reservatório 250 L; pressão 175 psi/bar, 9,7 vasões 20 pcm; ruído 83 DB(A); diâmetro de saída ½ pol; peso 135 kg; 1 ano de garantia. Sugestão de marca: CHIAPERINI-690	UN	8.280,00	8.280,00
2	11	1	Compressor de ar 175L; 15 pcm; 3HP; 220/380V trifásico; ref:8975701263; cod:2465272; modelo ventex 450; rotação 1280 rpm; peso 125kg; pressão trabalho 140psi; dimensão 1.370x450x890mm.	UN	6.724,00	6.724,00
2	12	1	Compressor de Ar 20 pés Especificações técnicas: - Potência do motor: 5HP - Vazão:	UN	7.218,00	7.218,00



# Município de Saudade do Iguaçu

ESTADO DO PARANÁ

CNPJ 95.585.477/0001-92

Telefax: (46) 3246-1166 - www.saudadedoiguacu.pr.gov.br / E-mail: prefeitura@saudadedoiguacu.pr.gov.br  
Rua Frei Vito Berscheid, 708 - 85.568-000 - Saudade do Iguaçu - Paraná

			566 lt/min - Pressão de trabalho: 175psi - Peso: 140kg - Reservatório: 200 lts - Tensão: Trifásico IP21 220/380V Sugestão de marca: Pressure.			
2	13	1	Compressor air strn 450; monofásico 15; motor 3cv; 175L; dimensão 1365x460x890mm storm; 450 potência; 3cv; 1.400 rpm; pressão trabalho 140 psi ip 21; 110/220V; ref 8975703012.	UN	6.530,00	6.530,00
2	14	1	Cortador de piso concreto 7hp gasolina 11/14 polegadas 3600 rpm motor 196 cc/07 HP 3600 rpm capacidade do tanque 3.6 lts disco 30 – 35 cm 11 polegadas ou 14 polegadas, quantidade de dentes 24 serras peso 84kg capacidade do tanque de água 12lts dimensão largura 105 cm, altura 102 cm comprimento 35cm garantia 1 ano.	UN	7.528,00	7.528,00
2	15	1	Cortador de vidro a bateria bivolt disco de 85mm c/ suporte de água c/2 baterias tecnologia cxt corte em ângulo 45° rotação 1600 rpm disco 85mm, bateria 12V corte em 90° 25.5m 45° 16.5mm dimensão 313x170x125mm peso 1.8kg.	UN	1.592,00	1.592,00
2	16	1	Curvador hidráulico de tubo CP18,000 dobra tubo curva ½ polegada a 3 Curvador polegadas. Cod: 80321.	UN	6.524,00	6.524,00
2	17	1	Dobreadeira de chapa manual com suporte 2mm lda, 01015 strom, largura máxima da folha 900mm, folha de metal calibre 12 (2,05mm), aço suavil de calibre 16 (1,3mm), aço inox de calibre 22 (0,64 mm), acabamento esmalte a prova de ferrugem, alt 100 cm, comprimento 1.20 cm, peso 70 kg, largura 0.60cm. Sugestão de modelo: LD-A01015.	UN	5.588,00	5.588,00
2	18	1	Elevador gangorra limite carga 3.000Kg, altura de elevação 1.800 metros, altura mínima 12 cm.	UN	9.080,00	9.080,00
2	19	1	Esmerilhadeira angular 220V 840W; disco 115mm; rotação 11.000 p/m dimensão 271x129x106mm; peso 2kg; vibrações 7.5m². Sugestão de marca: Makita.	UN	675,00	675,00
2	20	1	Esmerilhadeira angular 4. ½ P"; 850W; Velocidade sem carga 11000min, diâmetro do disco 4. ½ polegada (115mm) diâmetro; 220V, 276x130x111mm; peso 2 kg. Acompanha 01 Chave de aperto, 01 Porca de apoio, 01 Porca de aperto, 01 Capa protetora, 01 Punho auxiliar. Sugestão de marca: BOSCH-GWS-850.	UN	452,00	452,00
2	21	1	Esmerilhadeira angular 9 polegadas 2.600W	UN	1.260,00	1.260,00



# Município de Saudade do Iguaçu

ESTADO DO PARANÁ

CNPJ 95.585.477/0001-92

Telefax: (46) 3246-1166 - www.saudadedoiguacu.pr.gov.br / E-mail: prefeitura@saudadedoiguacu.pr.gov.br  
Rua Frei Vito Berscheid, 708 - 85.568-000 - Saudade do Iguaçu - Paraná

			GA 90405 Tensão 110 ou 220V potência 2.600W; diâmetro disco 230mm eixo 14; garantia 12 meses.			
2	22	1	Esmirilhadeira. Especificações mínimas: 2200 wts, 8.500rpm, eixo 14x2, diâmetro disco 7" (180mm), garantia de 12 meses, auto desliga, não soltar da mão. Sugestão de modelo: GA7020.	UN	1.411,00	1.411,00
2	23	1	Esmerilhadeira 7 polegadas, potência de no mínimo 1.800W, diâmetro do disco 180mm espessura max. Disco 6.5mm rosca eixo nº14; 8.500 rotações por minuto; fio comprimento 2m; dipeso aproximado de 5 kg. Sugestão de marca: Makita M0920B.	UN	1.026,00	1.026,00
2	24	1	Esmerilhadeira 4 ½ polegadas 850W 110V Tensão 110V Potência 850W Velocidade sem carga 11000/mim Diâmetro do disco 4-1/2" (115mm) Dimensões 276x130x111 mm Peso 2kg.	UN	472,00	472,00
2	25	1	Esmerilhadeira angular de 9 polegadas, potência 2.200W, tensão 110/220V, disco de desbaste 230 mm, disco de corte 110mm (4.3/8"), disco diamantado 230 mm (9 polegadas), rotação 6.600 rpm, dimensão aproximada de 473x249x140mm, comprimento do fio igual a 2.5 metros, garantia de 1 ano. Sugestão de marca e modelo: Makita GA 9020.	UN	1.105,00	1.105,00
2	26	1	Furadeira bancada fsb 16 tork 1hp; furação 16" 5/8, dimensões (CxLxA): 24 x 47 x 37 cm; peso 17.5, profundidade furação 85, 220 V, potência de 500w, rotação 3.350 rpm. Sugestão de marca: Menegotti.	UN	5.126,00	5.126,00
2	27	1	Furadeira de bancada 4 velocidades ½ HP 0,37 kw fbm 160mm, motor 4 polos monofásico, peso do motor 3,4kg, rotação motor 1.720rpm; mandril 5/8, capacidade perfuração 16mm, profundidade 110mm; rotação mandril 560rpm a 300 rpm, 4 velocidades perfuração, diâmetro de base 370x 218, mesa fixa 320x218mm, diâmetro 965x620x240mm peso 42 kg, garantia 1 ano.	UN	2.044,00	2.044,00
2	28	1	Furadeira de bancada furação em aço 16mm, furação em aço poleg 5/8; profundidade perfuração 80mm; 3/4HP; 16 Velocidades do eixo; 220V potência motor 600 WTS, Dimensão da Mesa de Trabalho: 290x290mm, peso do produto: 45/50 kg. Sugestão de marca:	UN	4.270,00	4.270,00



# Município de Saudade do Iguaçu

ESTADO DO PARANÁ

CNPJ 95.585.477/0001-92

Telefax: (46) 3246-1166 - www.saudadedoiguacu.pr.gov.br / E-mail: prefeitura@saudadedoiguacu.pr.gov.br

Rua Frei Vito Berscheid, 708 - 85.568-000

Saudade do Iguaçu

Paraná

			FORTGPRO-FG011.			
2	29	1	Furadeira bancada tork motor, trifásico com mandril , motor potência 1/2 CV, 5 velocidades, velocidade capaz de furar até 90 mm, protetor conforme requisito HR12, possui mesa giratório 360°, coluna em aço tubular esticador de correia mandril 5/8, cabeçote em ferro fundido, peso aproximado de 56,7 kg. Sugestão de modelo: SCHULZ FSB16.	UN	4.422,00	4.422,00
2	30	1	Furadeira de dobradiça manual 1050W DF6 com mandril e acessórios.	UN	4.803,00	4.803,00
2	31	1	Furadeira de impacto ½ pol 800w, 220w, com maleta gsb 20-zre, rotação máxima 3000 rpm, torque min 14Nm, torque normal 5,2/2,0m, amplitude aperto 1.5 a 13mm, impacto mínimo de 17.600rpm, perfuração aço 13/8 mm, alvenaria 22/16 mm, peso 2.5 kg. Sugestão de marca: DEWALT-DW508S.	UN	1.672,00	1.672,00
2	32	1	Furadeira de impacto alto ½ 800W, 110w, com maleta, botão rotativo ajuste de velocidade com bota trava máquina uso industrial. Acompanha Empunhadora lateral, Guia de profundidade, Chave de mandril. Sugestão de marca: DEWALT.	UN	1.718,00	1.718,00
2	33	1	Furadeira de impacto com velocidade variável e reversível, 1/2 polegada, 750W, tensão 220V, rotação sem carga 0 a 3250rpm, impacto por minuto 0 a 48500 ipm, mandril 1/2 (13 mm), diâmetro máximo da perfuração concreto 16mm, diâmetro máximo da perfuração em aço 12mm, diâmetro máximo da perfuração em madeira 30 mm, garantia de 1 ano. Sugestão de marca: Bosch GSB 16 RE.	UN	752,00	752,00
2	34	1	Furadeira de impacto, potência mínima de 750W, , tensão 127V, mandril 1/2, velocidade 0 a 2.600 rpm, impacto por minuto 0 a 44.200 ipm, capacidade em aço 1/2 (13 mm), capacidade em madeira 1.1/8 (30 mm), capacidade em concreto 5/8 (16 mm), garantia de 1 ano. Sugestão de marca: DEWALT.	UN	807,00	807,00
2	35	1	Furadeira de impacto alto desempenho, 1/2 pol, potência absorvida 800W, com maleta, Tensão 127 ou 220 V, potência útil de 420W, rotação mínima 1.100 rpm, torque máximo 36Nm, torque nominal 5.2/2Nm, mandril 20 UNf, impacto máximo 48.000ipm, perfuração de concreto, madeira, aço e alvenaria. Dimensões aproximadas: comprimento	UN	1.862,00	1.862,00





# Município de Saudade do Iguaçu

ESTADO DO PARANÁ

CNPJ 95.585.477/0001-92

Telefax: (46) 3246-1166 - www.saudadedoiguacu.pr.gov.br / E-mail: prefeitura@saudadedoiguacu.pr.gov.br  
Rua Frei Vito Berscheid, 708 - 85.568-000 - Saudade do Iguaçu - Paraná

			365mm, largura 77 mm, altura 220 mm, garantia 1 ano. Sugestão de marca: BOSCH-GSB-20-2RE.			
2	36	1	Furadeira IMP. ½ 110V 710W Voltagem 110V Potência 710W Velocidade 0 – 2600 rpm Impactos por Minuto 0 – 47600 IPM Diâmetro do mandril: ½ " Aço 10mm Madeira 25mm Alvenaria 16mm Comprimento do cabo 2m.	UN	539,00	539,00
2	37	1	Furadeira e parafusadeira a bateria 20V c/2 baterias íon de lítio 2,0Ah inclusas. Acompanha 1 Bolsa nylon, 01 Manual e 01 Carregador de bateria. Possui mandril 1/2" (13mm), 0-450 / 0-1500RPM, 2 velocidades mecânicas e Gatilho com trava de segurança.	UN	1.659,00	1.659,00
2	38	1	Furadeira e parafusadeira de impacto, alimentada a bateria, 12V, de íons de lítio e carregador bivolt, capacidade de perfuração em aço 10 mm, madeira 21 mm, alvenaria 8 mm, rotação alta por minuto de 0 a 1700 rpm, baixa 0 a 450rpm, garantia de 1 ano. Sugestão de marca: vonder.	UN	758,00	758,00
2	39	1	Furadeira martetele elétrica de 13mm, 710W, amarela e preta, tensão 220V, velocidade 0 a 2600rpm, impacto por minuto 0 a 44.800ipm, velocidade variável, diâmetro mandril 13 mm (1/2"), furação máxima em aço 10mm, furação máxima em madeira 25mm, furação máxima em concreto 16mm, garantia de 1 ano. Sugestão de marca: DEWALT-DW502.	UN	627,00	627,00
2	40	1	Gerador de ozônio oz plus 70W, 110/220V, storm 300, reservatório 100 litros, deslocamento de ar 10pcm, rotação 1.400 rpm, garantia de 1 ano. Sugestão de marca: Ozon 3.	UN	3.760,00	3.760,00
2	41	1	Guincho elétrico cabo de aço 600kg 110v Capacidade de elevação de carga 300/600 kg Velocidade de elevação 10/5 m/min altura de elevação: 12m – 300kg/ 6m – 600kg Potência 1500W Dimensões 385x 147x178 mm Motor Elétrico monofásico 110V/60Hz Sem regime de trabalho intermitente.	UN	1.352,00	1.352,00
2	42	1	Inversora 140 AMP 110/220 V Tensão Bivolt Corrente: 110V – 100 a @ 30% 220V – 140 a @ 45% Eletrodos 110V até 2,5mm 220V até 3,25 mm Engate 9mm Display sim Peso 4.5 kg.	UN	782,00	782,00
2	43	1	Jogo contendo 1 mini retifica, a bateria, dimensão 16x6x23,70 cmt, peso 700g a 1kg, rotação 25.000 rpm aplicáveis em vidro,	UN	5.082,00	5.082,00





# Município de Saudade do Iguaçu

ESTADO DO PARANÁ

CNPJ 95.585.477/0001-92

Telefax: (46) 3246-1166 - www.saudadedoiguacu.pr.gov.br / E-mail: prefeitura@saudadedoiguacu.pr.gov.br  
Rua Frei Vito Berscheid, 708 - 85.568-000 - Saudade do Iguaçu - Paraná

			madeira, metal, plástico e outros 10 discos diamantado segmentado 350,0 mm 25,04 mtx para concreto e pedra, 6 discos, serra portátil 7" em videira, sugestão de marca: Irwin.			
2	44	1	Lavadora alta pressão 127V 2.5CV 1600 libras pol. Stop gatilho trava segurança engate rápido sucção água motor indução protetor térmica bomba 3 pistões revestido em cerâmica tratamento anti corrosão e abrasão mangueira trama de aço 6,20m stop total.	UN	3.508,00	3.508,00
2	45	1	Lavadora Industrial de Alta Pressão Especificações técnicas: - Tensão: 220V - Motor 4CV (TRIFÁSICA) - Vazão ( Litros/Minuto): 6 L/MIN - POTÊNCIA: 2,5 kw - Rotação bomba: 850 rpm. - Contém 2 correias. Sugestão de marca: ZM Bombas.	UN	11.107,00	11.107,00
2	46	1	Lavadora industrial de média pressão, motor 3cv 420 libras, Vazão ( Litros/Minuto) 28, Pressão - PSI (bar) 420 (28), Vazão Mínima para Funcionamento (L/m) 31, motor trifásico, tensão 220V, possui carrinho bomba. Sugestão de modelo: ZM BOMBAS-5020271.	UN	3.530,00	3.530,00
2	47	1	Limpadora a vapor 1.500W, 1 litro, sc 2500, tensão 220V, pressão 3.2 bar, aquecimento 6 minutos, reservatório de água, quantidade máxima do reservatório 1 litro, uso ocasional, peso 5.5Kg, altura 2.73mm, largura 251mm, comprimento 380mm, garantia de 1 ano.	UN	1.503,00	1.503,00
2	48	1	Lixadeira de cinto. Especificações mínimas: 940wts, capacidade lixamento 380mm, base 112x102mm, lixa 100x610mm, diâmetro 354x175x169, peso 1.20kg. Sugestão de modelo: M9400B.	UN	1.600,00	1.600,00
2	49	1	Lixadeira orbital de 5 polegadas, 275W, 127mm, dimensão 23x15x12 cm, número granulação 150 peso bruto 1.67kg.	UN	736,00	736,00
2	50	1	Lixadeira orbital 5 polegadas, 430 w, com coletor de pó, tensão 220V, potência 430w, diâmetro do disco 5 polegadas - 125 mm, velocidade 10.000 rpm a 26.000 rpm, acompanha 1 coletor de pó, 1 lixa folha. Garantia de 6 meses. Sugestão de modelo: HAMMER GYLR 430.	UN	472,00	472,00
2	51	1	Lixadeira orbital. - Especificações técnicas mínimas: potência 190w, tensão 220v, peso do produto sem embalagem 1.60 kg, tamanho da lixa de 93x185 mm, garantia de um ano, acompanha	UN	751,00	751,00



# Município de Saudade do Iguaçu

ESTADO DO PARANÁ

CNPJ 95.585.477/0001-92

Telefax: (46) 3246-1166 - www.saudadedoiguacu.pr.gov.br / E-mail: prefeitura@saudadedoiguacu.pr.gov.br  
Rua Frei Vito Berscheid, 708 - 85.568-000 - Saudade do Iguaçu - Paraná

			lixa, placa perfuradora e coletor de pó. Sugestão de modelo: Makita BO3710.			
2	52	2	Lixadeira orbital, potência mínima 240w, dimensão da lixa 125 mm, tensão 127v, peso 1.69 kg, n rotações por minuto de 7500 a 12000 rpm. Acompanha manual de Instruções, 1 coletor de pó com sistema microfiltro, 1 prato de lixa macia (standard), 1 disco de lixa Sugestão de modelo: BOSCH GEX 125-1 AE.	UN	736,00	1.472,00
2	53	1	Lixadeira politriz profissional 7/9 potências 1250W velocidade 600 a 3.500 rpm peso 3.100kg gatilho eletrônico – garantia 1 ano.	UN	1.856,00	1.856,00
2	54	1	Máquina de pintura airless 0,9l/min Monofásica, potência 0,5CV Tensão 220V Modelo mma 370 Potência 120- 170bar Peso 11kg Vazão 0,9l/min Tamanho da mangueira com pistola 7,5m. Quantidade de conexão (pistola) 1. Sugestão de marca: MENEGOTTI.	UN	2.016,00	2.016,00
2	55	1	Máquina de pintura Airless. - Especificações técnicas mínimas: potência 1000wts, taxa de fluxo 2,0 l/min, lpa 1000, tensão 220v, pressão 22.7mpa, bico padrão 517 (0,017 pol), comprimento da mangueira de aproximadamente 15 metros. Sugestão de marca: Wonder.	UN	3.320,00	3.320,00
2	56	1	Máquina de solda inversora mig mag esab. Inverter trifásico fonte inversora industrial dc400a 400 T 39520 produto especial projetado para serviços mais pesados, características solda dc potência máxima kva 14.4/18,4/16.8 tensão 220/380/440 corrente alimentação trifásica A37/28/32 tensão em circuito aberto max68 corrente máxima solda (A) 400 faixa de regulagem 40/400 classe isolamento B130 peso 15.5kg dimensão 417x252x540 bitola eletrodo 6010/6011/6013/7018 até 6mm.	UN	5.923,00	5.923,00
2	57	1	Máquina de solda ponteadeira XP braço 160mm potência solda 2KVA braço dianteiro 19.5mm corpo em alumínio peso 12 kg capacidade solda 2 chapa de aço 1mm.	UN	5.222,00	5.222,00
2	58	1	Máquina elétrica desparafusadeira elétrica com motor 3 cv trifásico 220V redutor com coroa e sem fim bombado a óleo, junta universal para compensação desalinhamento de cachimbo (soquete) chave elétrica reversora de impulso base do carro em ferro	UN	19.742,00	19.742,00



# Município de Saudade do Iguaçu

ESTADO DO PARANÁ

CNPJ 95.585.477/0001-92

Telefax: (46) 3246-1166 - www.saudadedoiguacu.pr.gov.br / E-mail: prefeitura@saudadedoiguacu.pr.gov.br  
Rua Frei Vito Berscheid, 708 - 85.568-000 - Saudade do Iguaçu - Paraná

			fundido, rotação saída do soquete 38 rpm torque 80 kg f/m no soquete, possui 2 rodas 175mm de diâmetro, dispensa reaperto dimensão da máquina 1.400x360x290mm. Peso 114 kg. Garantia 1 ano.			
2	59	1	Máquina inversora de solda multirprocesso 200A lis, 220l linus, tensão 220V, ac+10%, frequência 50/60 hz, seção cabo alimentação 3x2,5 mm, mig-mag, 20 a 200 A, mma e tic, 20A, 180A, ciclo de trabalho mig-mag, 200 a 60%, tensão sem carga 52, fator de potência 0,7 e eficiência 85%, proteção carcaça IP25A, potência arranque 5.5 Kva, disjuntor 30A, temperatura 10 a 40°C, arame utilizado 0,8mm, eletrodo 1.6-4.0, peso equipamento 16 kg, garantia de 6 meses. Sugestão de modelo: LYNUS-10969.3.	UN	2.933,00	2.933,00
2	60	1	Máquina solda mig 250ª monofásica com tocha v8, tensão 220V ciclo trabalho 250ª 65/95ª corrente máxima 250ª proteção térmica, regulagem potência 10 regulagem de velocidade do arame conexão euro, suporta rolo arame até 18 kg dimensão 90x38,5x66cm peso 52kg garantia 1 ano. Sugestão de modelo: BALMER-60080003.	UN	4.376,00	4.376,00
2	61	2	Martelete Combinado Rompedor 820W 110V - Potência 820W - Impacto 0 – 5.100 min - Força de impacto (joule): 2,4J - Peso 2,8Kg - Voltagem 220V - Máximo diâmetro de perfuração Concreto 4 – 24 mm Metal 1,5 – 13mm Madeira 3 – 30 mm – Função rompedor. Acompanha maleta. Sugestão de marca: BOSCH-GBH-2-24D-MA.	UN	1.168,00	2.336,00
2	62	1	Martelete combinado sds HR2470 800W, 110v, Rotação por Min.: 0~1.100 rpm, Energia de Impacto: 2,7 joules. Acompanha Punho Completo, limitador de profundidade, 5 brocas, mandril, adaptador, chave de mandril, talhadeira, ponteira. Sugestão de marca: Makita.	UN	1.209,00	1.209,00
2	63	1	Martelete pneumático profissional cunha diâmetro da ponteira 102mm medida total 190mm entrada de ar ¼ golpes 3500 gpm pressão 90 LBF/POL <sup>2</sup> consumo de ar 4.8 pcm.	UN	456,00	456,00
2	64	1	Misturador de massa (concreto), : Velocidade sem carga: 180-460 / 300-750 min, Especificação: 160mm, Rosca do eixo: M14,	UN	1.553,00	1.553,00



# Município de Saudade do Iguaçu

ESTADO DO PARANÁ

CNPJ 95.585.477/0001-92

Telefax: (46) 3246-1166 - www.saudadedoiguacu.pr.gov.br / E-mail: prefeitura@saudadedoiguacu.pr.gov.br  
Rua Frei Vito Berscheid, 708 - 85.568-000 - Saudade do Iguaçu - Paraná

			Volume de mistura: 140 a 160 litros, Dimensão da máquina: 880 x 355 x 240mm, potência motor 1600W. Sugestão de marca: WESCO-WS5519.			
2	65	1	Misturador elétrico de argamassa 1600w 110v - Potência 1600w - Comprimento 900mm - Largura 310mm - Altura 230mm - Peso 6,5 kg - Frequência 60 hz - Rotação 0-380 e 0-660 rpm - Velocidade 6 velocidades - Rosca do eixo M14 - Diâmetro batedor 140mm - Comprimento batedor 60mm - Modelo HM 140.	UN	1.093,00	1.093,00
2	66	1	Motocompressor 8pcm 24L 110V 60Hz Potência 2HP Tensão 110V Reservatório 50 L Pressão 116 psi / 8 bar Vazão 8,2 pcm Ruído 75 dB (A) Peso 35 kg.	UN	1.326,00	1.326,00
2	67	1	Motocompressor pratic aires 8.5 pés, 25 lt, monofásico csi 8525 air, deslocamento de ar, pcm 8.5, reservatório 251 litros, tensão 220V, dimensões (LxAxP): 270x640x655mm, peso 24.80 Kg, motor 2CV HP, pressão da operação lbf/pui: 2 e 120, garantia de 1 ano. Sugestão de modelo: SCHULZ-CSI-8525-AIR	UN	1.473,00	1.473,00
2	68	1	Motosserra elétrica. Especificações mínimas: potência 1.600wts, sabre 40cm, 6000rpm, voltagem 110v ou 220v, frequência 60hz, velocidade da corrente 13.5m/s, tamanho da corrente 410mm, 16 pol. Sugestão de modelo: M4501B.	UN	1.388,00	1.388,00
2	69	2	Nível a laser 15m Díodo laser linha 630 – 650, < 1 mW - Classe de laser 2 - Alcance 15m - Precisão de nivelamento +/- 0,3,mm/m - Raio de ação do ponto laser, máx. 10m (em cima) e 10 m (em baixo) - Intervalo de auto nivelamento +- 4° - Proteção contra pó e salpicos de água IP 54 - Tempo de autonomia máx. 6 h em funcionamento por linha cruzado e ponto, 8 h em funcionamento por linha cruzada. - Alimentação de energia 3x1,5 V LR6 (AA) - Rosca do tripé ¼”, 5/8” - Peso aprox. 0,33 kg - Cor da linha laser vermelho - Projeção 2 linhas/2 pontos.	UN	1.494,00	2.988,00
2	70	1	Parafusadeira de impacto CLX 228 gax, 2 baterias 12 V, mod: CLX 228 GAX HP 3330, capacidade 10mm, madeira 21mm rotação 1.700 peso 1.10 kg dimensão 193x66x212mm garantia 1 ano.	UN	1.862,00	1.862,00
2	71	1	Parafusadeira elétrica 220V, velocidade variável e reversível, potência 400W, rotação	UN	424,00	424,00



# Município de Saudade do Iguaçu

ESTADO DO PARANÁ

CNPJ 95.585.477/0001-92

Telefax: (46) 3246-1166 - www.saudadedoiguacu.pr.gov.br / E-mail: prefeitura@saudadedoiguacu.pr.gov.br  
Rua Frei Vito Berscheid, 708 - 85.568-000 - Saudade do Iguaçu - Paraná

			sem carga 450/1400 min 1rpm, mandril 8 a 10 mm, diâmetro máximo parafuso 7mm, tork 24x1 cabo 4mts, peso 1.6kg, garantia 1 ano.			
2	72	1	Parafusadeira elétrica c/furadeira de impacto profissional 6.9B 13 reversível, 650W, 127V, acompanha maleta, velocidade de 2800 rpm. Sugestão de marca: Bosch.	UN	637,00	637,00
2	73	3	Parafusadeira/furadeira bateria 18V Tensão da bateria 18V 1.5 Ah Bateria de Lítio Número de rotações em vazio: 1ª velocidade 0 – 450 RPM 2ª velocidade 0 – 1700 RPM Torque máximo (duro/macio): 54/21 Nm Configuração de Torque 20+2 Mandril de aperto rápido ½" (13mm) Diâmetro de perfuração: Em madeira 35mm Em aço 10mm Em alvenaria 8mm Diâmetro do parafuso 10mm Dimensões 210x62x225mm ACOMPANHA: 1 furadeira de impacto GSB 180-LI 2 Baterias 18V de 1.5Ah 1 Carregador GAL 18V -20. Sugestão de modelo: DHP453.	UN	1.596,00	4.788,00
2	74	2	Parafusadeira/furadeira ½ 13mm, bateria 20V, com 1 bateria adicional, gatilho variável, luz LED empilhadeira de borracha ioms de lítio, carregador bivolt, impacto por minuto 7.650/1.500, torque 42mm, capacidade de perfuração de alvenaria 13mm, metais 13mm, madeira 38mm; garantia 12 meses.	UN	1.793,00	3.586,00
2	75	1	Parafusadeira furadeira a bateria 18V, Torque máximo/ força de aperto: 23 n; m (2. 3 kgfm), Capacidade do mandril: 3/8" - 10 mm, Tipo de mandril: aperto rápido; 20mm capacidade madeira, 10mm aço. Acompanha 02 baterias + conversor. Dimensões e peso do produto: ?340 x 100 x 300 cm; 2.8 Quilogramas. Sugestão de marca: vonder.	UN	1.733,00	1.733,00
2	76	1	Perfurador de solo a gasolina 52cc Tipo perfurador de solo Tipo de alça dupla Caixa de redução 30:1 Diâmetro da broca 200mm Comprimento da broca 800mm Motor: Kawashima M-5200 Tipo do motor monocilíndrico, 2t refrigerado a ar Cilindradas 51,7Cc Capacidade do Tanque de Combustível 1,1 L Peso líquido (sem broca) 10,3 kg Peso líquido da broca 6,5 kg Encaixe 20mm.	UN	1.559,00	1.559,00
2	77	1	Pinador Pneumático Especificações Técnicas: - Para pinos tipo F (15 a 30 mm). - Pressão de trabalho: 60 a 100 ibf/pol2. - Armazenamento: 100 pinos - Entrada de	UN	728,00	728,00





# Município de Saudade do Iguaçu

ESTADO DO PARANÁ

CNPJ 95.585.477/0001-92

Telefax: (46) 3246-1166 - www.saudadedoiguacu.pr.gov.br / E-mail: prefeitura@saudadedoiguacu.pr.gov.br  
Rua Frei Vito Berscheid, 708 - 85.568-000 - Saudade do Iguaçu - Paraná

			ar: 1/4 NPT rosca interna. Acompanha 2 baterias. Sugestão de Marca: wonder.			
2	78	2	Pinador pneumático para pinos de comprimento 10 a 50mm, pressão 7.7 bar, pressão operacional 65 a 110 psi, capacidade mínima do pente para 100 pregos. Acompanha 2 baterias. Sugestão de modelo: MTX 574109.	UN	540,00	1.080,00
2	79	1	Pistola pintura Alta Pressão 1L, uso profissional e industrial pulverização uniforme, acionamento rápido e prático ergonômica, alta produtividade caneca 1000ml, bico 1.5mm, vazão 160 a 240ml/min consumo de ar inst. 12,5 pcm pressão de trabalho 50 psi entrada de ar 1/4.	UN	385,00	385,00
2	80	1	Plaina elétrica manual Especificações técnicas: Voltagem: 220 V Potência: 580W Largura do corte: 82 mm Profundidade do corte: 1 mm Sugestão de Marca: Makita.	UN	1.070,00	1.070,00
2	81	1	Plaina elétrica, capacidades mínimas: 620w, 220V, 16.000rpm, profundidade corte 2.5mm, rebaixo 9mm, largura de corte (faca) 82mm, peso 2.56kg. Acompanha 1 guia paralela, 1 afiador e 1 calibrador de faca Sugestão de modelo: Vonder plv625.	UN	1.066,00	1.066,00
2	82	1	Policorte serra rápido, corta ferro angular, corte 12 polegadas, potência 1750W, corte 90° 115mm, 45° 90mm diâmetro fino 25,4 m, disco 12" (305mm) rotação 1.300 rpm peso 19Kg, dimensão 516x306x603 mm.	UN	4.455,00	4.455,00
2	83	1	Pregador pneumático 32 a 57 mm, com encaixe 1/4" NPT fêmea, corpo em alumínio pressão 120 lbf/pol <sup>2</sup> (8.3 bar), pressão 70lbf/pol <sup>2</sup> a 120lbf/pol <sup>2</sup> , consumo de ar 1.5pcm, indicado tanto para pregos lisos e anelados de comprimento 32 a 57 mm, dimensão aproximada do produto (CxLxA) 183x137x270 mm, pesomínimo de 2,68 kg, garantia de 1 ano.	UN	2.195,00	2.195,00
2	84	1	Serra Circular Especificações técnicas: - Potência: 1.800W - Rotações por minuto: 5.000 - Frequência: 50/60 hz - Voltagem: 220V Sugestão de Marca: WONDER.	UN	1.143,00	1.143,00
2	85	1	Serra circular. Especificações mínimas: DIÂMETRO DO DISCO de 9.1/4 polegadas (235mm), 4100 rpm, 220v, potência de 2.000 wttts, profundidade do corte 90° - 85mm, 45° - 60mm, peso aproximado de 7kg, garantia 12	UN	1.890,00	1.890,00





# Município de Saudade do Iguaçu

ESTADO DO PARANÁ

CNPJ 95.585.477/0001-92

Telefax: (46) 3246-1166 - www.saudadedoiguacu.pr.gov.br / E-mail: prefeitura@saudadedoiguacu.pr.gov.br  
Rua Frei Vito Berscheid, 708 - 85.568-000 - Saudade do Iguaçu - Paraná

			meses. Sugestão de modelo: Makita 5902B.			
2	86	1	Serra circular 185mm, 1500w, 110v - Potência nominal absorvida 1500W - Diâmetro do disco de serra 184mm - Nº de rotação em vazio 6000 r.p.m - Diâmetro interior do furo do disco de serra 20mm - Placa de guia 290x 150mm - Dimensões 232mm x 347mm x 257mm - Capacidade máx. de corte em madeira (90°) 64mm - Capacidade máx de corte em madeira (45°) 45mm - Valor de emissão de vibrações ah 2,4m/s <sup>2</sup> - Incerteza K: 1,5m/s <sup>2</sup> .	UN	979,00	979,00
2	87	1	Serra circular 184 mm, potência 2000W, diâmetro do disco 184 mm, rotação em vazio 5300 rpm, peso 5.7Kg, diâmetro interior de furro de serra 15.9 mm, placa de guia 302x160mm, capacidade máxima de corte madeira 90º de 62 mm, capacidade máxima de corte madeira 45º de 46 mm, vibração ah 1.4 m/s <sup>2</sup> , garantia de 2 anos.Sugestão de modelo: BOSCH GKS 20-65.	UN	1.477,00	1.477,00
2	88	1	Serra circular de bancada com mesa ajustável. Especificações mínimas: 4300rpm, tensão 220v, 1600wts, exteção de mesa 265 mm, inclinação 45º esq 0º, diâmetro do disco 254 mm 10", corte a direita 545mm, tamanho da bancada 555x555mm furo do disco 300mm, altura de corte 90° 80mm altura corte 45° 55 mm. Dimensão aproximada 690x620x1000mm. Sugestão de MARCA: SKIL.	UN	1.773,00	1.773,00
2	89	1	Serra de esquadria. Especificações mínimas: posição mesa serra de 33mm, posição esquadria 50 mm, tensão 110u 220v, potência 1200w rotação 4500rpm, diâmetro do disco 210x30x2,5, corte de esquadria 0 a 45° para a esquerda, garantia de 1 ano. Sugestão de modelo: Schulz 929.0100.	UN	3.314,00	3.314,00
2	90	2	Serra mármore 1500W, 110V - Tensão 220V Potência 1.500W - Rotação 12.200 rpm - Capaciddade Máxima de corte 90° - 40,3 mm/45° - 26mm - Capacidade máxima de disco 125mm - Capacidade mínima de disco 105mm - Peso 2,6 kg. Garantia 1 ano. Sugestão de modelo: 4100NHSZ.	UN	669,00	1.338,00
2	91	1	Serra mármore com coletor de pó, 4100 Kb, 1450W, 12.200 rpm, diâmetro 5 polegadas. Acompanha chave fixa, trilho guia, disco de corte diamantado e saco coletor de pó,	UN	1.071,00	1.071,00



# Município de Saudade do Iguaçu

ESTADO DO PARANÁ

CNPJ 95.585.477/0001-92

Telefax: (46) 3246-1166 - www.saudadedoiguacu.pr.gov.br / E-mail: prefeitura@saudadedoiguacu.pr.gov.br  
Rua Frei Vito Berscheid, 708 - 85.568-000 - Saudade do Iguaçu - Paraná

			garantia de 1 ano. Sugestão de marca: Makita.			
2	92	1	Serra Meia Esquadra Especificações Técnicas: - Potência 1.500 Watts - Rotações por min.: 4.500 rpm - Tipo de fonte de energia: elétrico com fio de comprimento 2 m. - Diversas capacidades de corte. - Dimensões aproximadas: 53.6x35.6x30.9cm. - Peso aproximado: 8,21 kg. Sugestão de Marca: Philco.	UN	6.682,00	6.682,00
2	93	1	Serra meia esquadra 10P", 2000W, MK300L 150k c/ suporte ajustável lâmina de corte 254mm, inclinação 0 a 45°, Tensão 110 ou 220V, rpm 4.500; lâmina dimensão 254x16x2,8mm com guia telescopia, guia laser com capacidade de corte 90 a 305.	UN	3.843,00	3.843,00
2	94	1	Serra meia esquadra 10, 1650W, bancada versátil, mesa em alumínio, resistente, código L17 1040-220V, modelo lh 1040, rotação 4.800 rpm, capacidade de corte 90° - 93mm, capacidade de corte 45° 53mm, disco 260mm 10. ¼ peso 13,70kg, profundidade 53cm altura 53,5cm largura 47,60 garantia 12 meses.	UN	4.543,00	4.543,00
2	95	1	Serra policorte rápido, 14 pol, 2000w, disco abrasivo, corte de metal, sugestão de modelo: FORTGPRO-FG0006.FE.	UN	1.200,00	1.200,00
2	96	1	Serra tico tico, 650W, velocidade 500-3200 rpm, corte em ângulo 45°, capacidade corte madeira 85mm, capacidade corte aço 10mm, capacidade corte alumínio 20mm, peso 2,4kg. Sugestão de modelo: DWE300BR.	UN	825,00	825,00
2	97	1	Serra tico tico velocidade variável 500W. Ação pendular e engate rápido, dimensões 20,5x20,5x7 cm, alimentação cabo elétrico ângulo corte 45°; peso produto 1.5kg; seletor de velocidade 6 posições. Sugestão de marca: Multilaser.	UN	748,00	748,00
2	98	1	Tesoura de aviação corte para esquerda , corta metal calibre 18. Sugestão de marca: LITH-LT2461.	SC	212,00	212,00
2	99	1	Tesoura p/chapa M1G 18V s/ bateria 2635-20 Código 2153112 cabeça rotativa permite corte em todos os ângulos 360° lâmina dupla capacidade 18GA/1.19mm aço 20GA 0.81 inos velocidade corte 90mm/s peso 1.77 kg garantia 12 meses.	UN	4.991,00	4.991,00
2	100	1	Tocha mig completa 450, 4 metros oximig sem raspa, interruptor, comprimento 4mts, fator de trabalho 370 rpm, mistura gás CO <sup>2</sup> 390 rpm,	UN	986,00	986,00



# Município de Saudade do Iguaçu

ESTADO DO PARANÁ

CNPJ 95.585.477/0001-92

Telefax: (46) 3246-1166 - www.saudadedoiguacu.pr.gov.br / E-mail: prefeitura@saudadedoiguacu.pr.gov.br  
Rua Frei Vito Berscheid, 708 - 85.568-000 - Saudade do Iguaçu - Paraná

			garantia 3 meses.			
2	101	1	Tocha p/ soldamigue 250m, mistura gás 280A CO2 300ª, refrigeração gás 161/min, conexão euro, conector ref: 407996.	UN	892,00	892,00
2	102	1	Torno de bancada profissional nº 8 cod:41398 ref:5744 fusos de manipulo em aço dureza 50hrc corpo de ferro fundido modular fe 50.00. acabamento pintura eletrostático largura mordente 203mm abertura máxima 200mm garantia 3 anos.	UN	555,00	555,00
2	103	1	Tupia de laminação 127v, fresa de 1/4 polegada, rotação mínima 13.000rpm, potência mínima de 550 wts. Acompanha 1 manual de instruções, 1 pinça de 6mm, 1 pinça 1/4", guia paralelo, guia copiador. Peso aproximado de 140 gramas. Sugestão de modelo: Bosch GKF 550.	UN	765,00	765,00
2	104	1	Tupia de Laminação Especificações Técnicas: - Tensão: 127V - Potência: 500W - Peso: 1400 gramas - Componentes inclusos: 1 Proteção transparente, 1 Guia de corte, 1 Chave, 1 Placa base, 1 Guia de extensão, 2 Pinças. - Dimensão (CxLxA): 7x8x19cm. Sugestão de Marca: Wesco.	UN	696,00	696,00
3	1	1	Alinhador de monobloco mod. Universal 20T com 26 peças e haste fixa viga 4 poleg. Capacidade 20 toneladas viga U 4" curso do pistão 260mm, garantia 3 meses.	UN	7.547,00	7.547,00
3	2	1	Aparelho de solda migue 195A monofásico mig 195 flex v 8 brasil 1076087 tensão 220V frequência 60hz, corrente 30 A195A diâmetro de arame 0,6-08mm, ciclo trabal 35% 195A – 55% 100A – 100% 70A – peso 38kg dimensão 70x32x45cm.	UN	2.682,00	2.682,00
3	3	1	Macaco elevador 2.500kg trifásico autom. Altura da coluna 2.600mm dimensão de base 1.450mmx3280mm largura total de braço aberto 2.600mm distância entre colunas 2740mm altura elevação dos chassis ao piso 1.850mm peso 550 kg motor 4 cv 220/380 trifásico.	UN	12.690,00	12.690,00
4	1	1	Jogo perfuratriz para caminhão Muke 40cm.	UN	11.573,00	11.573,00
4	2	1	Trado 1,70; profundidade 40cm.	UN	6.203,00	6.203,00
5	1	1	Balcão caixa em formato de L, medindo 1,50 comp x 2,00 comp x 1,10 alt x 0,55 prof.	UN	2.567,00	2.567,00
5	2	1	Balcão de vidro oval, contendo base em mdf e conectivos inclusos medindo 1,50comp x 2comp x 1,19alt x 0,55prof.	UN	2.133,00	2.133,00



# Município de Saudade do Iguaçu

ESTADO DO PARANÁ

CNPJ 95.585.477/0001-92

Telefax: (46) 3246-1166 - www.saudadedoiguacu.pr.gov.br / E-mail: prefeitura@saudadedoiguacu.pr.gov.br  
Rua Frei Vito Berscheid, 708 - 85.568-000 - Saudade do Iguaçu - Paraná

5	3	1	Computador CPU intel core i5 8g hd 1T, monitor Mtek LED M22SFV full HD 22"; teclado USB mouse USB.	UN	3.816,00	3.816,00
5	4	4	Gondola de centro com 1,67m de altura com base de 0,40m e 4 superiores de 0,30m contendo porta etiqueta transparente.	UN	1.287,00	5.148,00
5	5	1	Impressora térmica Sugestão de marca: Elgin I9.	UN	1.166,00	1.166,00
5	6	2	Ponta de gondola com 1,67m de altura com base de 0,40m e 4 superiores de 0,30m contendo porta etiqueta transparente.	UN	791,00	1.582,00
			Total -----R\$			685.746,00

**CONDIÇÕES DE PAGAMENTO:** O pagamento será efetuado até 30 dias após a entrega do objeto e recebimento pela comissão do Município, depósito em conta específica da empresa (sugestão: Banco do Brasil) e a apresentação da Nota Fiscal que será encaminhada para o Setor Financeiro da PREFEITURA para pagamento.

**Obs:** Os itens, objetos desta licitação, serão analisados e fiscalizados pela Comissão de Recebimento de Bens nomeada pela Portaria nº 185 de 06/07/2021, composta pelos membros LUCIELI INES MAJOR, SIDNEI LUIZ DERLAN, RENATO DOS SANTOS e WILSON ANTONIO MACHADO, sob a presidência do primeiro, que emitirão o Termo de Recebimento. O fornecimento julgado como mal executados deverão ser repostos pela Contratada, sem qualquer ônus para a PREFEITURA.

I - **Justificativa para aquisição:** A aquisição dos equipamentos acima mencionados se faz necessários tendo em vista a carta de intenção apresentada pela empresa solicitante, com base na Lei Municipal 1.443/2021, que autoriza o poder executivo a adquirir máquinas e equipamentos industriais para cessão de uso a empresas do município, como incentivo à geração de empregos e desenvolvimento econômico municipal. Enquanto os equipamentos ora descritos, possuem características necessárias ao atendimento das necessidades das solicitantes.

II – O item cotado deverá apresentar MARCA/MODELO, sob pena de desclassificação.

III – Os itens a serem entregues deverão ter garantia mínima de 01 (um) ano, contada a partir da entrega/instalação, e atenderem as normas técnicas da ABNT/IMETRO.

IV - No ato da entrega os produtos deverão vir acompanhados de termo de garantia, escrito em português.

V – Na entrega do produto caso o mesmo seja importado deverá ser apresentada a 4ª via de importação como forma de evitar produto de procedência duvidosa.

VI – No momento da entrega do objeto os itens devem vir acompanhados de ficha técnica/catálogos/folders da marca oferecida, para que não restem dúvidas quanto a especificação do produto oferecido.



# *Município de Saudade do Iguaçu*

**ESTADO DO PARANÁ**

CNPJ 95.585.477/0001-92

**Telefax: (46) 3246-1166** - [www.saudadedoiguacu.pr.gov.br](http://www.saudadedoiguacu.pr.gov.br) / E-mail: [prefeitura@saudadedoiguacu.pr.gov.br](mailto:prefeitura@saudadedoiguacu.pr.gov.br)  
Rua Frei Vito Berscheid, 708 - 85.568-000 - Saudade do Iguaçu - Paraná

---

VII – Caso o produto oferecido possua características que não estejam descritas no termo de referência, a contratada poderá fazer a proposta impressa de acordo com o item 4.3 do edital e descrever na mesma as informações adicionais.

VIII - Os equipamentos (objetos) solicitados deverão ser entregues montados/instalados.

IX - A instalação e explicação de funcionamento do equipamento, quando solicitada, deverá ser realizada pela empresa contratada, devendo ser iniciada após seu recebimento formal (item 8.1).

Saudade do Iguaçu, PR, 14 de junho de 2022.



# Município de Saudade do Iguaçu

ESTADO DO PARANÁ

CNPJ 95.585.477/0001-92

Telefax: (46) 3246-1166 - www.saudadedoiguacu.pr.gov.br / E-mail: prefeitura@saudadedoiguacu.pr.gov.br  
Rua Frei Vito Berscheid, 708 - 85.568-000 - Saudade do Iguaçu - Paraná

## MUNICIPIO DE SAUDADE DO IGUAÇU – PR.

PREGÃO PRESENCIAL Nº 047/2022

### ANEXO II

#### CRENCIAMENTO ESPECÍFICO

(Modelo)

Pelo presente a empresa .....,situada na rua ....., CNPJ nº ..... através de seu ....., outorga ao Sr....., RG nº....., amplos poderes para representa-la junto à MUNICIPIO DE SAUDADE DO IGUAÇU , no Pregão Presencial nº 047/2022, inclusive para interpor ou desistir de recursos, receber citações, intimações, responder administrativa e judicialmente por seus atos, formular ofertas e lances de preços enfim, praticar todos os atos pertinentes ao certame, em nome do proponente.

Local e data .....

.....  
ass.representante legal da empresa  
RG/CPF nº  
Cargo:

OBS.: A Declaração deverá ser firmada em papel timbrado da empresa proponente, com firma reconhecida ou nos termos do item 4.4.11 do Edital.





# *Município de Saudade do Iguaçu*

**ESTADO DO PARANÁ**

CNPJ 95.585.477/0001-92

Telefax: (46) 3246-1166 - www.saudadedoiguacu.pr.gov.br / E-mail: prefeitura@saudadedoiguacu.pr.gov.br  
Rua Frei Vito Berscheid, 708 - 85.568-000 - Saudade do Iguaçu - Paraná

---

**MUNICIPIO DE SAUDADE DO IGUAÇU – PR.**

**PREGÃO PRESENCIAL Nº 047/2022**

**ANEXO III**

**DECLARAÇÃO DE HABILITAÇÃO**

A empresa....., CNPJ nº ....., neste ato representado por....., RG nº....., e CPF nº....., declara para efeito de participação na Licitação modalidade Pregão Presencial nº 047/2022, que está em situação fiscal regular e atende ao constante no item 02 do Edital.

Por ser verdade, firmo a presente declaração.

Local e data .....

.....

ass. representante legal da empresa

RG/CPF nº

Cargo:

(Apresentar as declarações em papel timbrado da Empresa)



# Município de Saudade do Iguaçu

ESTADO DO PARANÁ

CNPJ 95.585.477/0001-92

Telefax: (46) 3246-1166 - www.saudadedoiguacu.pr.gov.br / E-mail: prefeitura@saudadedoiguacu.pr.gov.br  
Rua Frei Vito Berscheid, 708 - 85.568-000 - Saudade do Iguaçu - Paraná

PREFEITURA MUNICIPAL DE SAUDADE DO IGUAÇU – PR.

PREGÃO PRESENCIAL Nº 047/2022

ANEXO IV

## MODELO DE DECLARAÇÃO DE COMPROMISSO EM COMUNICAR A OCORRÊNCIA DE FATO SUPERVENIENTE IMPEDITIVOS À HABILITAÇÃO

Eu, (nome completo), representante legal da empresa (razão social da proponente), interessada em participar do Processo nº. xxx/20xx - Pregão Presencial nº xx/20xx, promovido pela Prefeitura do Município de Saudade do Iguaçu, compromete-se, sob as penas da Lei Federal nº. 8.666/93 e suas alterações a comunicar a esta municipalidade a ocorrência de qualquer fato superveniente impeditivo à habilitação.

-----, ----- de ----- de 2022.

.....

Nome e assinatura do declarante

RG/CPF nº

Cargo:

(Apresentar as declarações em papel timbrado da Empresa)



# *Município de Saudade do Iguaçu*

**ESTADO DO PARANÁ**

CNPJ 95.585.477/0001-92

Telefax: (46) 3246-1166 - www.saudadedoiguacu.pr.gov.br / E-mail: prefeitura@saudadedoiguacu.pr.gov.br  
Rua Frei Vito Berscheid, 708 - 85.568-000 - Saudade do Iguaçu - Paraná

---

MUNICIPIO DE SAUDADE DO IGUAÇU – PR.

PREGÃO PRESENCIAL Nº 047/2022

ANEXO V

DECLARAÇÃO

Declaramos para os fins de direito, na qualidade de proponente da licitação instaurada pela MUNICIPIO DE SAUDADE DO IGUAÇU, na modalidade de Pregão Presencial nº 047/2022, que não fomos declarados inidôneos para licitar com o Poder Público, em quaisquer de suas esferas.

Por ser expressão da verdade, firmamos a presente.

Local e data \_\_\_\_\_ de \_\_\_\_\_ de 20..

\_\_\_\_\_  
Diretor ou responsável legal pela proponente

RG nº

CPF nº



# Município de Saudade do Iguaçu

ESTADO DO PARANÁ

CNPJ 95.585.477/0001-92

Telefax: (46) 3246-1166 - www.saudadedoiguacu.pr.gov.br / E-mail: prefeitura@saudadedoiguacu.pr.gov.br  
Rua Frei Vito Berscheid, 708 - 85.568-000 - Saudade do Iguaçu - Paraná

---

MUNICIPIO DE SAUDADE DO IGUAÇU – PR.

PREGÃO PRESENCIAL Nº 047/2022

ANEXO VI

DECLARAÇÃO

(NOME DA EMPRESA) \_\_\_\_\_, CNPJ nº \_\_\_\_\_, sediada \_\_\_\_\_ (endereço completo) \_\_\_\_\_, declara, sob as penas da lei, que não possui em seu quadro funcional, menores de dezoito anos, em trabalho noturno, perigoso ou insalubre e nem menores de quatorze anos em qualquer trabalho.

*Como expressão da verdade, firmamos a presente.*

\_\_\_\_\_  
nome da empresa – nome, RG e Assinatura de seu Representante legal.



# Município de Saudade do Iguaçu

ESTADO DO PARANÁ

CNPJ 95.585.477/0001-92

Telefax: (46) 3246-1166 - www.saudadedoiguacu.pr.gov.br / E-mail: prefeitura@saudadedoiguacu.pr.gov.br  
Rua Frei Vito Berscheid, 708 - 85.568-000 - Saudade do Iguaçu - Paraná

MUNICIPIO DE SAUDADE DO IGUAÇU – PR.

PREGÃO PRESENCIAL Nº 047/2022

## ANEXO VII modelo

DECLARAÇÃO DE ENQUADRAMENTO COMO MEI, ME ou EPP DA LEI COMPLEMENTAR 123/2006.

Declaramos para fins de participação no processo Licitatório PREGÃO PRESENCIAL Nº 047/2022, que me enquadro nos limites estabelecidos pelo art. 3º como:

MEI, tendo receita bruta anual igual ou inferior a R\$ 81.000,00;

Microempresa, tendo receita bruta anual superior a R\$ 81.000,00 e igual ou inferior a R\$ 360.000,00;

Empresa de Pequeno Porte, tendo receita bruta anual superior a R\$ 360.000,00 e igual ou inferior a R\$ 4.800.000,00.

Pôr ser a expressão da verdade, firmamos a presente.

Saudade do Iguaçu, .....de ..... de 20...



# Município de Saudade do Iguaçu

ESTADO DO PARANÁ

CNPJ 95.585.477/0001-92

Telefax: (46) 3246-1166 - www.saudadedoiguacu.pr.gov.br / E-mail: prefeitura@saudadedoiguacu.pr.gov.br  
Rua Frei Vito Berscheid, 708 - 85.568-000 - Saudade do Iguaçu - Paraná

ANEXO VIII  
MINUTA DO CONTRATO  
MUNICIPIO DE SAUDADE DO IGUAÇU - PR  
MINUTA DE CONTRATO

CONTRATO N.º...../2017

Id n.º: /2017

PROCESSO N.º: 081/2022

Homologação:

TERMO DE CONTRATO QUE ENTRE SI, CELEBRAM A MUNICIPIO DE SAUDADE DO IGUAÇU E A EMPRESA ----

**CONTRATANTE:** MUNICIPIO DE SAUDADE DO IGUAÇU, Estado do Paraná, pessoa jurídica de direito público interno, com sede à Rua Frei Vito Berscheid, 708 - Centro – Saudade do Iguaçu-PR, inscrita no CGC/MF nº 95.585.477/0001-92, neste ato representada pelo Prefeito Municipal, em pleno exercício de seu mandato e funções DARLEI TRENTO, portador do CPF nº XXXXXX e do RG nº XXXXX, CONTRATANTE e a empresa.....**CNPJ N.º** ....., pessoa jurídica de direito privado, com sede na -----, município de ..... Estado ....., CEP: ....., Inscrição Estadual nº -----, neste ato representada Legalmente por ----- portador do CPF N.º ----- e do RG nº ----- denominada de **CONTRATADA**.

Por este instrumento de Contrato e de acordo com a Licitação na modalidade de Pregão Presencial nº 047/2022, as partes acima mencionadas tem contratado o seguinte:

## CLÁUSULA PRIMEIRA – DO OBJETO

Este Contrato tem como origem o Pregão Presencial nº 047/2022, instaurada pela CONTRATANTE, objetivando a seleção de proposta visando à Aquisição de maquinas e equipamentos diversos (amassadeira, buffet, câmara para assadeira, chapa bifeteria, cervejeira expositora, conjunto de mesa, embaladora para plástico, estante de aço, esteira de alumínio, expositor de bebidas, vitrine e expositores de alimentos, fogão e forno industrial, refratário e turbo, refrigerador e freezer horizontal, fritadeira elétrica e industrial, geladeira, liquidificador, misturador de massas, modeladora de pão, refresqueira, sanduicheira, seladora, tacho fritador, andaime, aspirador de pó, auto transformador, betoneira, chave impacto, cilindro de solda, compressor de ar, cortador de piso concreto, curvador, dobradeira, elevador automotivo, esmerilhadeira, furadeira, gerador de ozônio, guincho elétrico, jogo mini retifica, lavadora industrial de alta pressão, limpadora a vapor, lixadeira, maquina de pintura, maquina de solda, desparafusadeira, martetele, misturador de massa (concreto e argamassa), motocompressor, motosserra, nível a laser, pinador e pregador pneumático, perfurador de solo, pistola de pintura, plaina elétrica, policorte, serras (circular, mármore, esquadria, serra meia, serra tico-tico), tesoura para chapa, tocha para solda, torno de bancada, tupia, alinhador de monobloco, macaco elevador, jogo de perfuratriz, trado, balcão caixa, computadores, impressora térmica), para cessão de uso nos termos da Lei Municipal 1.443/2021, conforme características mínimas descritas em edital.

§ 1º – Integram e completam o presente Termo de Contrato para todos os fins de direito, obrigando as partes em todos os seus termos, as condições do Edital de Pregão Presencial nº 047/2022, bem como a proposta da fornecedora, anexos e pareceres que formam o procedimento licitatório.





# Município de Saudade do Iguaçu

ESTADO DO PARANÁ

CNPJ 95.585.477/0001-92

Telefax: (46) 3246-1166 - www.saudadedoiguacu.pr.gov.br / E-mail: prefeitura@saudadedoiguacu.pr.gov.br  
Rua Frei Vito Berscheid, 708 - 85.568-000 - Saudade do Iguaçu - Paraná

§ 2º - A CONTRATANTE, contrata com a CONTRATADA Aquisição de xxxxxxxx, características mínimas descritas abaixo:

LOTE XX

ITEM	QUANT.	UNID	DESCRIÇÃO COMPLETA DO OBJETO	MARCA	Preço Unitário R\$	Preço Total R\$

§ 1º A Garantia do objeto será de xx (xx) meses.

§ 2º Os objetos deste contrato deverão ser entregues montados/instalados pela contratada, no local determinado pela Secretaria Solicitante.

## CLÁUSULA SEGUNDA - VALOR E CONDIÇÕES DE PAGAMENTO

A CONTRATANTE pagará a CONTRATADA, pela compra do objeto acima descrito, a importância total de R\$ ..... (.....), sendo que o mesmo será efetuado até 30 dias após a entrega do objeto e recebimento pela comissão do Município, depósito em conta específica da empresa (sugestão: Banco do Brasil) e a apresentação da Nota Fiscal que será encaminhada para o Setor Financeiro da PREFEITURA para pagamento, constando número do procedimento licitatório e número do contrato.

## CLÁUSULA TERCEIRA- DA DOTAÇÃO

As despesas financeiras com o objeto do presente Contrato serão empenhadas de acordo com as dotações orçamentárias:

XXXXXXXXXXXXXXXXXXXXXXXXXXXX

## CLÁUSULA QUARTA – DA ENTREGA DOS PRODUTOS

Os itens devem ser entregues em no máximo 60 (sessenta) dias, a contar da assinatura do contrato, a contar da assinatura do contrato, no almoxarifado da prefeitura municipal ou local determinado conforme solicitação da Secretaria competente.

## CLÁUSULA QUINTA – RESPONSABILIDADE DA FORNECEDORA

A CONTRATADA obriga-se a fornecer o objeto do presente Contrato de acordo com a proposta apresentada no procedimento licitatório, Pregão Presencial nº 047/2022, a qual com todos os documentos da Licitação e especificações do Contratante passam a fazer parte integrante do presente Termo de Contrato, independentemente de transcrição.

§ 1º - A CONTRATADA, obriga-se a manter, durante toda a execução do Contrato, em compatibilidade com as obrigações por ela assumidas, todas as condições de habilitação e qualificação exigidas na Licitação, devendo comunicar à Administração, imediatamente, qualquer alteração que possa comprometer a manutenção do presente Contrato.



# Município de Saudade do Iguaçu

ESTADO DO PARANÁ

CNPJ 95.585.477/0001-92

Telefax: (46) 3246-1166 - www.saudadedoiguacu.pr.gov.br / E-mail: prefeitura@saudadedoiguacu.pr.gov.br  
Rua Frei Vito Berscheid, 708 - 85.568-000 - Saudade do Iguaçu - Paraná

§ 2º - A **CONTRATADA**, exime desde já, a **CONTRATANTE**, por quaisquer débitos de natureza trabalhista fiscal ou previdenciária, ou responsabilidade junto a órgãos públicos federais, estaduais ou municipais, bem como a quaisquer órgãos do setor privado, em decorrência do cumprimento do presente Contrato.

## CLÁUSULA SEXTA – DA FISCALIZAÇÃO

A **CONTRATANTE** se reserva o direito de fiscalização dos produtos, podendo suspender o seu recebimento desde que não estejam em condições ideais para a sua utilização. O fornecimento dos objetos, julgados como mal executados deverão ser repostos pela Contratada, sem qualquer ônus pela **CONTRATANTE**.

§1º O presente contrato terá como gestor xxx, maior, capaz, Secretário Municipal, inscrito(a) no CPF/MF sob nº xxxxxxxxxxxxxxxx, residente e domiciliado na Cidade de Saudade do Iguaçu-PR CEP: 85.568-000, que será responsável pelo acompanhamento da sua execução. O presente contrato será fiscalizado pelo servidor xxxxxx, CPF nº xxxx,, o qual procederá o registro das ocorrências e adotará as providências necessárias ao seu fiel cumprimento, tendo por parâmetro os resultados previstos no contrato. Entre suas atribuições está a de apurar a ocorrência de quaisquer circunstâncias que incidam especificamente no art. 78 e 88 da Lei 8666/93 que trata das Sanções Administrativas para o caso de inadimplemento contratual e cometimento de outros atos ilícitos.

§2º- As decisões e providências que ultrapassarem a competência destes deverão ser solicitadas a autoridade superior, em tempo hábil, para a adoção das medidas convenientes.

§3º- O recebimento será efetuado pela Comissão de Recebimento de Bens nomeada pela Portaria nº 185 de 06/07/2021, composta pelos membros LUCIELI INES MAJOR, SIDNEI LUIZ DERLAN, RENATO DOS SANTOS e WILSON ANTONIO MACHADO, sob a presidência do primeiro, que emitirão o Termo de Recebimento.

## CLÁUSULA SÉTIMA – DA FRAUDE E DA CORRUPÇÃO

**7.1** Os licitantes devem observar e o contratado deve observar e fazer observar, por seus fornecedores e subcontratados, se admitida subcontratação, o mais alto padrão de ética durante todo o processo de licitação, de contratação e de execução do objeto contratual. Para os propósitos desta cláusula, definem-se as seguintes práticas:

- a) **“prática corrupta”**: oferecer, dar, receber ou solicitar, direta ou indiretamente, qualquer vantagem com o objetivo de influenciar a ação de servidor público no processo de licitação ou na execução de contrato;
- b) **“prática fraudulenta”**: a falsificação ou omissão dos fatos, com o objetivo de influenciar o processo de licitação ou de execução de contrato;
- c) **“prática colusiva”**: esquematizar ou estabelecer um acordo entre dois ou mais licitantes, com ou sem o conhecimento de representantes ou prepostos do órgão licitador, visando estabelecer preços em níveis artificiais e não-competitivos;
- d) **“prática coercitiva”**: causar dano ou ameaçar causar dano, direta ou indiretamente, às pessoas ou sua propriedade, visando influenciar sua participação em um processo licitatório ou afetar a execução do contrato.



# Município de Saudade do Iguaçu

ESTADO DO PARANÁ

CNPJ 95.585.477/0001-92

Telefax: (46) 3246-1166 - www.saudadedoiguacu.pr.gov.br / E-mail: prefeitura@saudadedoiguacu.pr.gov.br  
Rua Frei Vito Berscheid, 708 - 85.568-000 - Saudade do Iguaçu - Paraná

- e) “prática obstrutiva”: (i) destruir, falsificar, alterar ou ocultar provas em inspeções ou fazer declarações falsas aos representantes do organismo financeiro multilateral, com o objetivo de impedir materialmente a apuração de alegações de prática prevista na cláusula 12.3 deste contrato; (ii) atos cuja intenção seja impedir materialmente o exercício do direito de o organismo financeiro multilateral promover inspeção.

7.2. Na hipótese de financiamento, parcial ou integral, por organismo financeiro multilateral, mediante adiantamento ou reembolso, este organismo imporá sanção sobre uma empresa ou pessoa física, inclusive declarando-a inelegível, indefinidamente ou por prazo determinado, para a outorga de contratos financiados pelo organismo se, em qualquer momento, constatar o envolvimento da empresa, diretamente ou por meio de um agente, em práticas corruptas, fraudulentas, colusivas, coercitivas ou obstrutivas ao participar da licitação ou da execução um contrato financiado pelo organismo.

7.3. Considerando os propósitos das cláusulas acima, o licitante vencedor, como condição para a contratação, deverá concordar e autorizar que, na hipótese de o contrato vir a ser financiado, em parte ou integralmente, por organismo financeiro multilateral, mediante adiantamento ou reembolso, permitirá que o organismo financeiro e/ou pessoas por ele formalmente indicadas possam inspecionar o local de execução do contrato e todos os documentos, contas e registros relacionados à licitação e à execução do contrato.

## CLÁUSULA OITAVA – DO PRAZO

O prazo máximo para entrega será de 60 (sessenta) dias, a contar da assinatura do contrato, podendo ser prorrogado.

O prazo de vigência deste contrato será de 90 (noventa) dias, podendo ser prorrogado.

## CLÁUSULA NONA – DA TRANSFERÊNCIA

Fica vedado à CONTRATADA, sem anuência prévia e expressa da CONTRATANTE, a cessão ou transferência do presente Contrato, no todo ou em parte a terceiros.

## CLÁUSULA DECIMA – PENALIDADES

Em caso de inadimplência contratual e a não execução do objeto contratual nos prazos fixados, sujeitará a CONTRATADA à aplicação de multas e sanções de acordo com o abaixo estabelecido:

I – Fica estipulada a multa de 10% (dez por cento) sobre o valor total do objeto/serviços contratados, se qualquer uma das partes contratantes descumprir as cláusulas e condições ora firmadas, na hipótese de inexecução total do contrato e no mesmo percentual, incidente sobre o valor ainda não liquidado no caso de inexecução parcial das obrigações assumidas pela contratada, 2 % por dia em caso de atraso injustificado, até o limite de 10%, sem prejuízo de outras penalidades previstas na Lei n.º 8.666/93 e demais legislações pertinentes à matéria.

## CLÁUSULA DÉCIMA PRIMEIRA – RESCISÃO

O Presente Contrato poderá ser rescindido caso ocorram quaisquer dos fatos elencados no art. 78 e seguintes da Lei 8.666/93, ou pela CONTRATANTE.



# Município de Saudade do Iguaçu

ESTADO DO PARANÁ

CNPJ 95.585.477/0001-92

Telefax: (46) 3246-1166 - www.saudadedoiguacu.pr.gov.br / E-mail: prefeitura@saudadedoiguacu.pr.gov.br  
Rua Frei Vito Berscheid, 708 - 85.568-000 - Saudade do Iguaçu - Paraná

Parágrafo Único – A CONTRATADA reconhece os direitos da CONTRATANTE, em caso de rescisão administrativa prevista no art. 77, da Lei 8.666/93.

## CLÁUSULA DÉCIMA SEGUNDA – ALTERAÇÃO

A alteração de qualquer das disposições estabelecidas neste Termo de Contrato somente se reputará válida se tomadas expressamente em Instrumento Aditivo, que ao presente se aderirá passando a dele fazer parte.

## CLÁUSULA DÉCIMA TERCEIRA – CASOS OMISSOS

Os casos omissos serão resolvidos a luz da Lei nº 8.666/93, recorrendo-se a analogia, aos costumes e aos princípios gerais de direito.

## CLÁUSULA DÉCIMA QUARTA – DO FORO

As partes elegem o foro da Comarca de Chopinzinho-PR, para dirimir quaisquer questões oriundas do presente Termo de Contrato.

Poderá ocorrer a assinatura digital por pessoa física ou jurídica em meio eletrônico, mediante certificado digital emitido em âmbito da Infraestrutura de Chaves Públicas Brasileira (ICP-Brasil).

E por estarem justos e contratados, firmam o presente por si e seus sucessores em duas vias iguais e rubricadas para todos os fins de direito, na presença das testemunhas abaixo arroladas.

Saudade do Iguaçu, PR, ..... de ..... de.....

Contratante:

**DARLEI TRENTO**  
Prefeito Municipal

Contratada:

.....  
Empresa:.....  
Representante:.....

Testemunhas:

1ª \_\_\_\_\_  
RG/CPF Nº

2ª \_\_\_\_\_  
RG/CPF Nº



# Município de Saudade do Iguaçu

ESTADO DO PARANÁ

CNPJ 95.585.477/0001-92

Telefax: (46) 3246-1166 - www.saudadedoiguacu.pr.gov.br / E-mail: prefeitura@saudadedoiguacu.pr.gov.br  
Rua Frei Vito Berscheid, 708 - 85.568-000 - Saudade do Iguaçu - Paraná

RECIBO DE RETIRADA DE EDITAL  
PREGÃO PRESENCIAL N.º 047/2022  
PROCESSO N.º 081/2022  
Anexo IX

Razão Social:	
CNPJ N.º :	Ins. Estadual:
Endereço:	
E-mail:	
Cidade:	Estado: CEP:
Telefone:	PORTE DA EMPRESA:
Pessoa para contato:	
Recebemos, através de solicitação no e-mail: licitacoespmsi@yahoo.com.br neste data, cópia do instrumento convocatório da licitação acima identificada. <u>Para recebimento do kit proposta, para fins de preenchimento da proposta digital, as empresas interessadas devem preencher os campos solicitados abaixo relacionados de acordo com o contrato social, para cadastro no sistema com finalidade de gerar o kit proposta.</u>	
REPRESENTANTE LEGAL DA EMPRESA:	
CPF:	
RG:	
Nº DO REGISTRO DA JUNTA COMERCIAL/CARTÓRIO DE REGISTRO:	
DATA DO REGISTRO:	
DATA DE INÍCIO DAS ATIVIDADES DA EMPRESA:	
(Local), ____/____/____	
_____ Assinatura e Carimbo com CNPJ da Empresa	

Senhor Licitante,

Visando a comunicação futura entre o MUNICÍPIO DE SAUDADE DO IGUAÇU e essa empresa, solicito a Vossa Senhoria preencher o recibo de entrega do edital e remeter à Divisão de Licitações e Contratos por meio do Fax (046) 3246-1166 ou e-mail: licitacoespmsi@yahoo.com.br.

A não remessa do recibo exige a Divisão de Licitações e Contratos da comunicação de eventuais retificações ocorridas no instrumento convocatório, bem como de quaisquer informações adicionais.

Saudade do Iguaçu, 14 de junho de 2022.

Pregoeiro(a)



# Município de Saudade do Iguaçu

ESTADO DO PARANÁ

CNPJ 95.585.477/0001-92

Telefax: (46) 3246-1166 - www.saudadedoiguacu.pr.gov.br / E-mail: prefeitura@saudadedoiguacu.pr.gov.br  
Rua Frei Vito Berscheid, 708 - 85.568-000 - Saudade do Iguaçu - Paraná

MUNICIPIO DE SAUDADE DO IGUAÇU – PR.  
PREGÃO PRESENCIAL N.º 047/2022  
PROCESSO N.º 081/2022

## ANEXO X

### KIT PROPOSTA MANUAL PARA O PROPONENTE

O Kit proposta tem como objetivo registrar a proposta de preço para a licitação, o representante da empresa, bem como a geração do arquivo para importação no PRONIM-LC.

#### 1º PASSO – INSTALAÇÃO DO KIT-PROPOSTA

- Abra o executável de nome “instalador.msi”, contido na pasta LC KIT PROPOSTA.ZIP
- Escolha a opção avançar em todas as etapas

A instalação está concluída, na área de trabalho é criado o ícone de nome KIT PROPOSTA.

#### 2º PASSO – PREENCHIMENTO DA PROPOSTA

- Execute o aplicativo KIT PROPOSTA

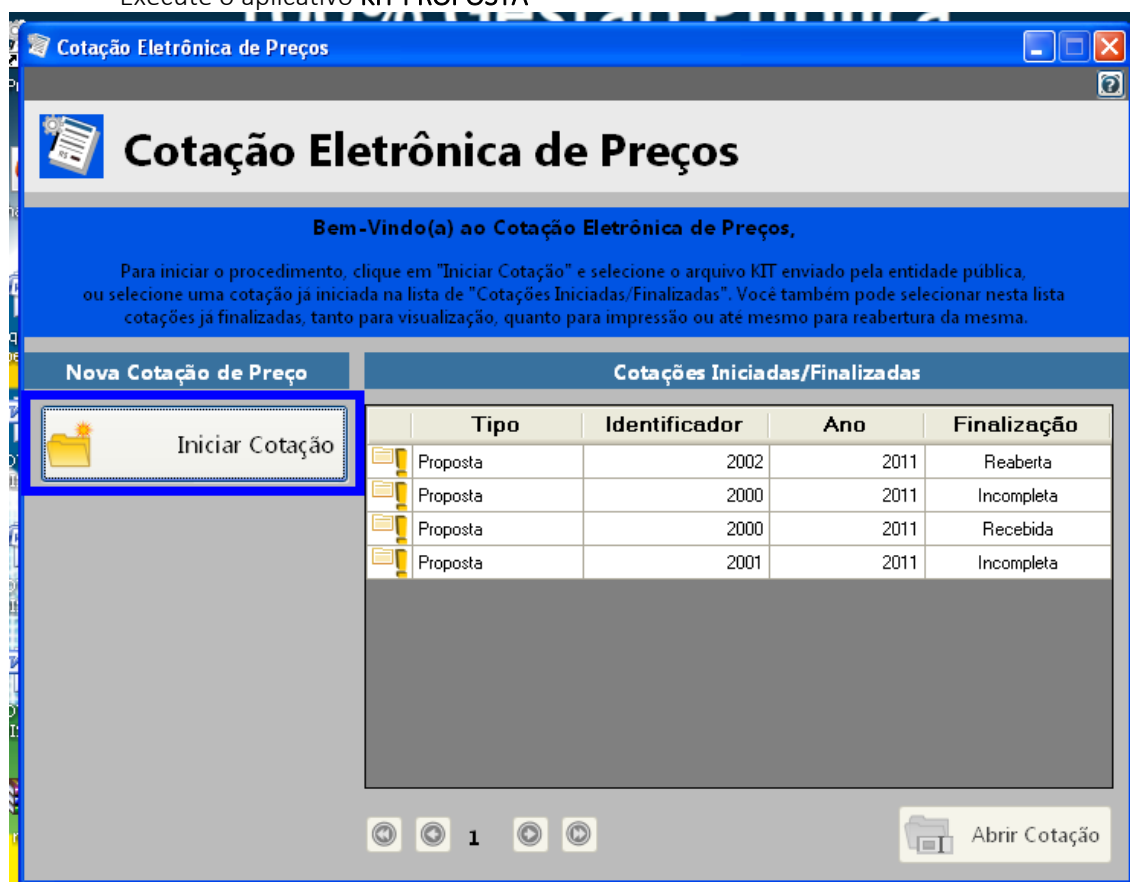

- Selecione a opção “iniciar cotação”





# Município de Saudade do Iguaçu

ESTADO DO PARANÁ

CNPJ 95.585.477/0001-92

Telefax: (46) 3246-1166 - www.saudadedoiguacu.pr.gov.br / E-mail: prefeitura@saudadedoiguacu.pr.gov.br  
Rua Frei Vito Berscheid, 708 - 85.568-000 - Saudade do Iguaçu - Paraná

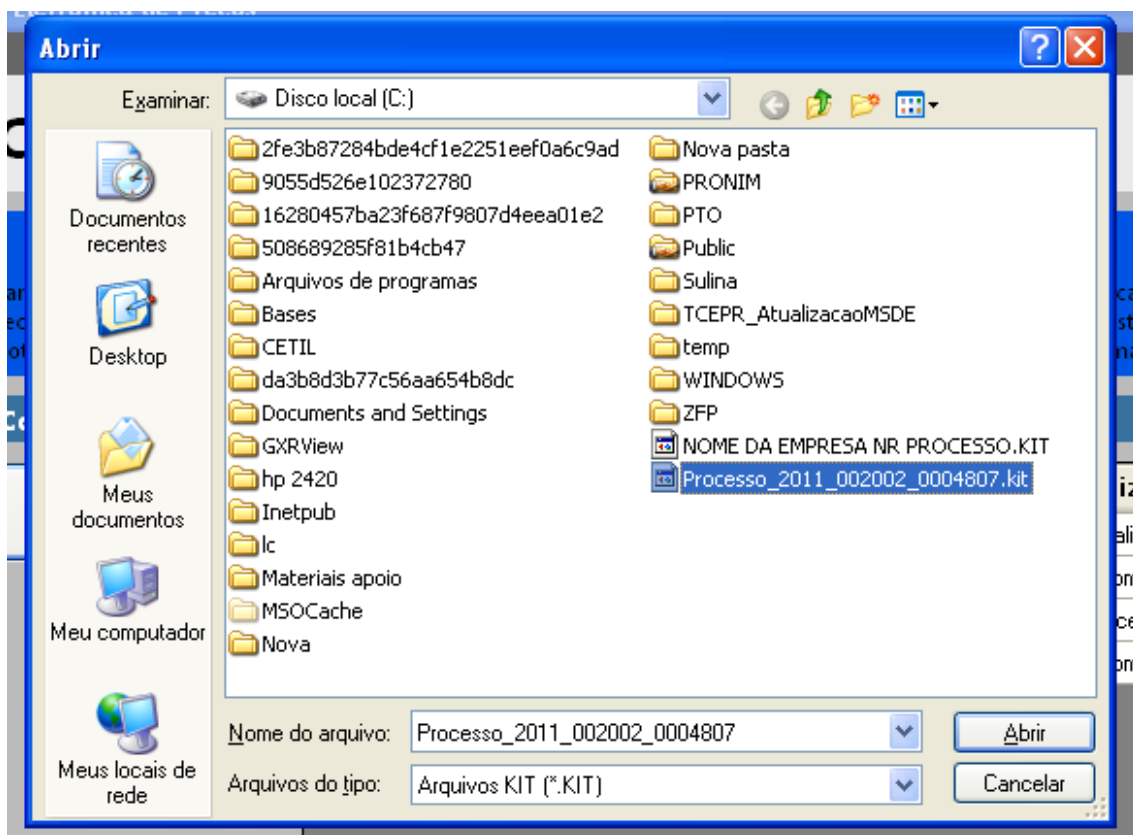

- Selecione a pasta em que está o arquivo fornecido pela Divisão de Licitações e Contratos e clique e abrir.  
*Obs: Note que o nome do arquivo trás os dados: ano do processo e número do processo, para auxiliar na seleção quando existir mais de uma proposta na mesma pasta.*



- Preencha a proposta, informando o valor unitário, a marca, o prazo de execução e validade da proposta.  
- Concluído o preenchimento da proposta, clique em **SALVAR PROPOSTA**



# Município de Saudade do Iguaçu

ESTADO DO PARANÁ

CNPJ 95.585.477/0001-92

Telefax: (46) 3246-1166 - www.saudadedoiguacu.pr.gov.br / E-mail: prefeitura@saudadedoiguacu.pr.gov.br  
Rua Frei Vito Berscheid, 708 - 85.568-000 - Saudade do Iguaçu - Paraná

Obs: É possível salvar a proposta em preenchimento e continuar preenchendo posteriormente.

## 3º PASSO: CADASTRAR REPRESENTANTE LEGAL

Clique em cadastrar representante legal:

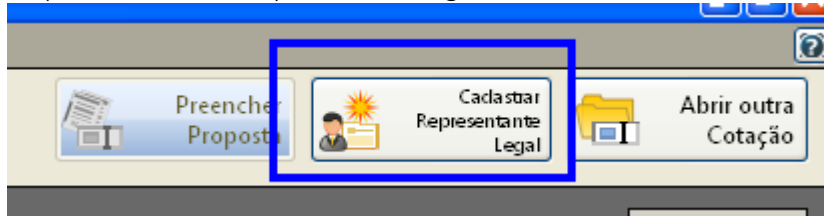

Abrirá a seguinte tela:

The screenshot shows a web application window titled 'Cotação Eletrônica de Preços' for 'PREFEITURA MUNICIPAL DE PATO BRANCO'. The main heading is 'Proposta Com'. Below this, there are navigation buttons: 'Preencher Proposta', 'Cadastrar Representante Legal' (highlighted), and 'Abrir outra Cotação'. The 'Descrição do Objeto' is 'Implantação de Registro de Preços para aquisição de Medicamentos que serão utilizados pela Secretari...'. The 'Processo Número' is '2002/2011'. There are 'Salvar' and 'Cancelar' buttons. The 'Cadastrar Representante Legal' section contains the following fields:

- Nome \* : [Text input field]
- Tipo do Documento \* : [Dropdown menu with 'CPF' selected]
- Número do Documento \* : [Text input field with a mask]
- Cargo: [Text input field]
- Data da Impressão: [Dropdown menu with '02/12/2011' selected]

- preencha o nome do representante legal
- preencha o CPF (ou CNPJ se for o caso) do representante legal
- Informe o cargo e a data de impressão da proposta.
- clique em salvar

## 4º PASSO: IMPRESSÃO

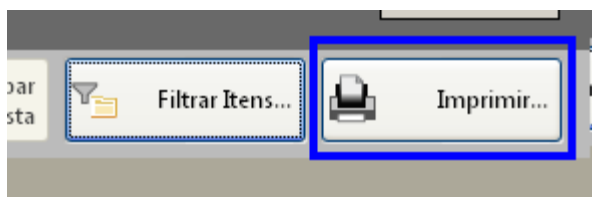

- Selecione a opção imprimir
- Verifique se os dados inseridos estão corretos

## 5º Passo: Finalizar proposta:

Caso os dados digitados estiverem corretos, selecione a opção finalizar Proposta:



# Município de Saudade do Iguaçu

ESTADO DO PARANÁ

CNPJ 95.585.477/0001-92

Telefax: (46) 3246-1166 - www.saudadedoiguacu.pr.gov.br / E-mail: prefeitura@saudadedoiguacu.pr.gov.br  
Rua Frei Vito Berscheid, 708 - 85.568-000 - Saudade do Iguaçu - Paraná

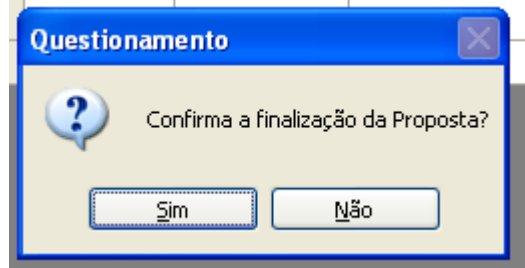
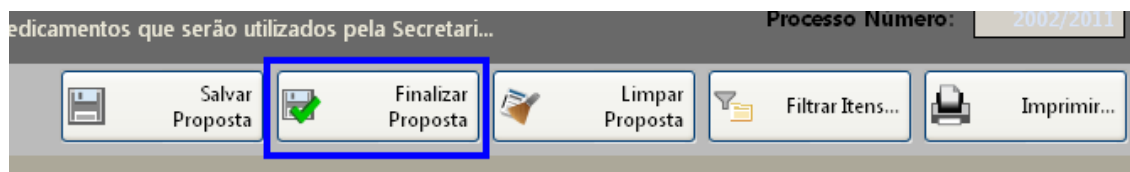

Selecione um nome para o arquivo, bem como o local de gravação do mesmo:

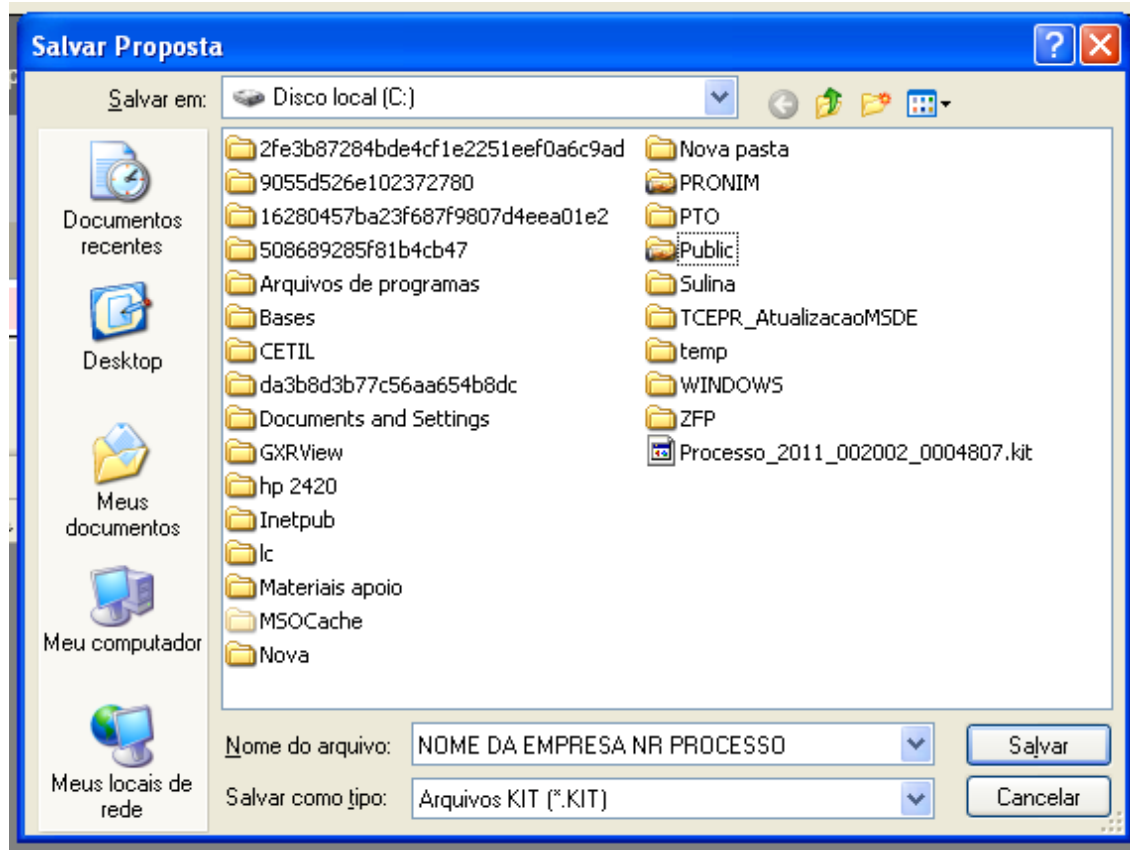

Clique em salvar.

Caso for necessário alterar valor de algum item após a proposta estar finalizada, selecione a opção **REABRIR PROPOSTA**:

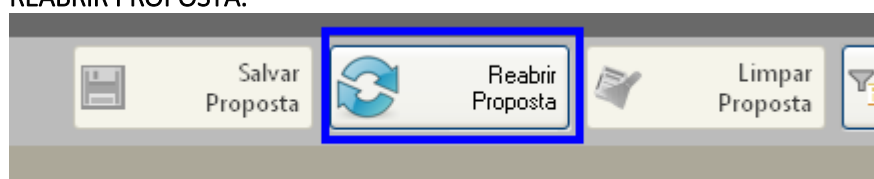



# Município de Saudade do Iguaçu

ESTADO DO PARANÁ

CNPJ 95.585.477/0001-92

Telefax: (46) 3246-1166 - www.saudadedoiguacu.pr.gov.br / E-mail: prefeitura@saudadedoiguacu.pr.gov.br  
Rua Frei Vito Berscheid, 708 - 85.568-000 - Saudade do Iguaçu - Paraná

**Obs:** Caso for necessário reabrir a proposta, lembre-se que após alterar os dados, será necessário finalizar a proposta e imprimir novamente para que constem no relatório as alterações efetuadas.

Em seguida, grave o arquivo no CD, para ser enviado junto com a proposta física para a licitação.

## 5. DEMAIS FUNÇÕES:

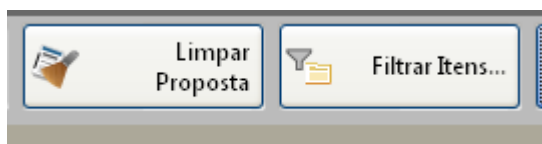

Limpar proposta: Seleccione está ação para limpar os dados já cadastrados

Filtrar itens: Seleccione está opção para selecionar o lote/item específico para cotação:

