



# Município de Saudade do Iguaçu

ESTADO DO PARANÁ

CNPJ 95.585.477/0001-92

Telefax: (46) 3246-1166 - [www.saudadedoiguacu.pr.gov.br](http://www.saudadedoiguacu.pr.gov.br) / E-mail: [prefeitura@saudadedoiguacu.pr.gov.br](mailto:prefeitura@saudadedoiguacu.pr.gov.br)  
Rua Frei Vito Berscheid, 708 - 85.568-000 - Saudade do Iguaçu - Paraná

RECIBO DE RETIRADA DE EDITAL PELA INTERNET  
PREGÃO PRESENCIAL N.º 091/2021  
PROCESSO N.º 157/2021

Razão Social:	
CNPJ N.º :	Ins. Estadual:
Endereço:	CEP:
E-mail:	
Cidade:	Estado:
Telefone:	PORTE DA EMPRESA:
Pessoa para contato:	
Recebemos, através de solicitação no e-mail: <a href="mailto:licitacoespmsi@yahoo.com.br">licitacoespmsi@yahoo.com.br</a> neste data, cópia do instrumento convocatório da licitação acima identificada. Para recebimento do kit proposta, para fins de preenchimento da <b>proposta digital</b> , as empresas interessadas devem preencher os campos solicitados abaixo relacionados de acordo com o contrato social, para cadastro no sistema com finalidade de gerar o kit proposta. REPRESENTANTE LEGAL DA EMPRESA: CPF: RG: Nº DO REGISTRO DA JUNTA COMERCIAL/CARTÓRIO DE REGISTRO: DATA DO REGISTRO: DATA DE INÍCIO DAS ATIVIDADES DA EMPRESA:  <div style="text-align: right;">(Local), ____/____/____</div> <div style="text-align: center;">_____ Assinatura e Carimbo com CNPJ da Empresa</div>	

Senhor Licitante,

Visando a comunicação futura entre a Prefeitura Municipal de Saudade do Iguaçu e essa empresa, solicito de Vossa Senhoria preencher o recibo de entrega do edital e remeter à Divisão de Licitações por meio do e-mail: [licitacoespmsi@yahoo.com.br](mailto:licitacoespmsi@yahoo.com.br).

A não remessa do recibo exime a Divisão de Licitações da comunicação de eventuais retificações ocorridas no instrumento convocatório, bem como de quaisquer informações adicionais.

Saudade do Iguaçu, 24 de novembro de 2021.



**EDITAL DE LICITAÇÃO  
PROCESSO 157/2021  
PREGÃO PRESENCIAL Nº 091/2021**

O MUNICÍPIO DE SAUDADE DO IGUAÇU, mediante o(a) Sr.(a) Pregoeiro(a), designado(a) por Portaria, torna público para conhecimento dos interessados que na data, horário e local abaixo indicados fará realizar licitação na modalidade de PREGÃO PRESENCIAL, conforme descrito neste Edital e seus Anexos:

Tipo de Licitação: MENOR PREÇO GLOBAL  
Data : 07/12/2021  
Horário : 09:00 horas  
Local : Sala de Reunião da Prefeitura Municipal  
Endereço: Rua Frei Vito Berscheid, 708  
CEP: 85568-000 – Saudade do Iguaçu – Paraná

O procedimento licitatório que dele resultar obedecerá, integralmente, a Lei Federal nº 10.520, de 17 de julho de 2002 e Decreto Municipal nº 124/2019, de 24/09/2019, publicado no D.O.M. que regulamenta a modalidade do Pregão, Decreto Municipal nº 034/2020, de 03 de março de 2020, publicado no D.O.M que institui o sistema de registro de preços e no que couber a Lei 8.666/93 com suas alterações, Lei Complementar nº 123/2006, Lei Complementar nº. 147/2014 e demais normas pertinentes ao procedimento licitatório e ao objeto licitado.

## **1 - DO OBJETO**

### **1.1 O presente Pregão tem por objeto:**

Contratação de empresa para realizar Serviço de aprofundamento de poço artesiano com fornecimento de material, na comunidade de Alto Santa Rosa, conforme solicitação da Secretaria de Agricultura e Meio Ambiente, de acordo com Termo de Referência e demais especificações em edital.

De acordo com os requisitos e descrições constantes no Termo de Referência (Anexo I).

## **2 - DA PARTICIPAÇÃO**

2.1 - Poderão participar do presente Pregão, os interessados, empresas do ramo, legalmente estabelecidas, que atenderem a todas as exigências, inclusive quanto à documentação, constantes deste Edital e seus Anexos.

2.2 Os licitantes arcarão com todos os custos decorrentes da elaboração e apresentação de suas propostas.

2.3 Poderão participar desta licitação as Empresas legalmente constituídas que atenderem a todas as exigências deste Edital, inclusive quanto a documentação, sendo vedada a participação sob a forma de consórcio.



# ***Município de Saudade do Iguaçu***

**ESTADO DO PARANÁ**

CNPJ 95.585.477/0001-92

**Telefax: (46) 3246-1166** - [www.saudadedoiguacu.pr.gov.br](http://www.saudadedoiguacu.pr.gov.br) / E-mail: [prefeitura@saudadedoiguacu.pr.gov.br](mailto:prefeitura@saudadedoiguacu.pr.gov.br)  
Rua Frei Vito Berscheid, 708 - 85.568-000 - Saudade do Iguaçu - Paraná

---

2.4 Os licitantes arcarão com todos os custos decorrentes da elaboração e apresentação de suas propostas.

2.5 Poderão participar desta licitação as Empresas legalmente constituídas que atenderem a todas as exigências deste Edital, inclusive quanto a documentação, sendo vedada a participação sob a forma de consórcio.

2.6 O representante de uma participante não poderá representar outra participante.

2.7 Não será admitida nesta licitação a participação de empresas:

2.7.1. Concordatárias ou em processo de falência, sob concurso de credores, em dissolução ou em liquidação;

2.7.2. Que estejam com o direito de licitar e contratar com a Administração Pública suspenso, ou que por esta tenham sido declaradas inidôneas;

2.7.3. Que estejam reunidas em consórcio e sejam controladoras, coligadas ou subsidiárias entre si, ou ainda, qualquer que seja sua forma de constituição;

2.7.4. Que tenham incompatibilidade negocial com o Município, nos termos da Constituição Federal e da Lei 8.666/93, bem como conforme interpretação do Tribunal de Contas do Estado do Paraná.

2.7.5. Estrangeiras que não estão estabelecidas no território nacional.

2.8 O pregoeiro com auxílio da equipe de apoio, fará consulta por meio eletrônico junto ao sítio do Tribunal de Contas do Estado do Paraná, verificando se a mesma foi declarada inidônea por algum ente público, caso seja comprovado tal ato, a mesma estará impossibilitada de licitar ou contratar com a Administração Pública, e havendo necessidade, será juntado cópia do processo administrativo do ente público que declarou a licitante inidônea junto ao processo em epígrafe.

## **2.9. Aquisição Do Edital**

2.9.1 - O presente edital e demais informações encontram-se à disposição para verificação por parte dos interessados junto à Equipe de Apoio, no Setor de Licitações, na Rua Frei Vito Berscheid, nº 708 - CEP 85.568-000 – Saudade do Iguaçu, Estado do Paraná, de segunda a sexta-feira, das 08:00 às 12:00 e das 13:00 às 17:00 horas, ou pelo **Fone/Fax: (46) 3246-1166**.

2.9.2 – O presente edital poderá ser baixado no site da prefeitura municipal na pagina: [saudadedoiguacu.pr.gov.br/licitações.php](http://saudadedoiguacu.pr.gov.br/licitações.php), ou pessoalmente no dpto. de licitações.

2.9.3 - Para geração do arquivo proposta da proponente solicitante é obrigatória a apresentação do RECIBO DE RETIRADA DO EDITAL ou uma cópia quando a solicitação for pessoalmente ou escaneada via email: [licitacoespmsi@yahoo.com.br](mailto:licitacoespmsi@yahoo.com.br) do contrato social, cartão CNPJ, Ins. Estadual e dados do representante legal da empresa como nome completo, endereço, RG e CPF.



## **2.9 DA VISITA TÉCNICA**

Agendamento:

- a) *O Licitante, representado por seu titular ou terceiro pela mesma designação, deverá comparecer na Sede da Prefeitura Municipal de Saudade do Iguaçu, situada à Rua Frei Vito Berscheid, nº 708, Centro/Saudade d Iguaçu/PR, entre os dias 25/11/2021 a 06/12/2021 no horário das 07:45 as 11:45 horas e das 13:00 as 16:00 horas, mediante prévio agendamento (telefone: 46 3246 1166) munido do Anexo XI – Atestado de Visita deste Edital (impresso em duas vias, uma para a proponente, e a outra permanecerá em poder do Dpto de Licitações e Contratos para eventual consulta) para inspecionar local da prestação dos serviços para conhecimento de suas condições e características não se aceitando, a esse respeito, quaisquer alegações posteriores.*
- b) *Caso a empresa não faça a visita deverá preencher o Declaração de conhecimento e Vistoria Técnica (modelo XII) deste edital.*

## **3 - DA REPRESENTAÇÃO E DO CREDENCIAMENTO**

3.1. O credenciamento dos licitantes interessados em participar do certame será feito impreterivelmente, até às 09:00 horas.

3.1.1 – **A ENTREGA DOS ENVELOPES PROPOSTA E DOCUMENTAÇÃO** deverá ser feita até o dia 07/12/2021, às 09:00 horas, no Setor de Protocolo da Prefeitura Municipal de Saudade do Iguaçu, Estado do Paraná.

3.2. Para fins de credenciamento junto ao pregoeiro, o representante da licitante deverá estar munido de: (trazer em mãos, fora dos envelopes).

a) credenciamento específico (conforme modelo anexo II);

a.1.) no caso de sócio da empresa, proprietário, dirigente ou assemblado, deverá apresentar cópia do Estatuto Social ou Contrato Social em vigor PODENDO SER SUBSTITUIDO POR CONTRATO SOCIAL CONSOLIDADO OU CERTIDÃO SIMPLIFICADA DA JUNTA COMERCIAL ATUALIZADA com data não inferior a 60 dias da data de abertura da presente licitação, no qual estejam expressos os poderes para exercer direitos e assumir obrigações em decorrência de tal investidura.

a.2.) Ser for credenciado deverá apresentar documento comprovando que a pessoa que esta lhe dando poderes esta qualificada, através de procuração e constando no Estatuto Social ou Contrato Social em vigor, no qual estejam expressos os poderes para exercer direitos e assumir obrigações em decorrência de tal investidura.

b) A DECLARAÇÃO DE PLENO ATENDIMENTO AOS REQUISITOS DE HABILITAÇÃO não deve integrar os ENVELOPES PROPOSTA DE PREÇOS e DOCUMENTOS DE HABILITAÇÃO, constituindo-se em documento a ser fornecido separadamente; fica facultada a utilização do modelo constante do ANEXO III.

c) Declaração da empresa que é micro empresa conforme Lei Complementar nº 123/2006 , conforme modelo (anexo VII). A **DECLARAÇÃO DE MICROEMPRESA OU EMPRESA DE PEQUENO PORTE, SE FOR O**



CASO, SERÁ RECEBIDO EXCLUSIVAMENTE NESTA OPORTUNIDADE, ACOMPANHADA PELA CERTIDÃO SIMPLIFICADA DE MICRO EMPRESA OU EMPRESA DE PEQUENO PORTE ATUALIZADA, EXPEDIDA PELA JUNTA COMERCIAL DO ESTADO DA SEDE DA LICITANTE. *A não apresentação desta declaração ou apresentação no Envelope de Habilitação (envelope B) implicará na perda do benefício da Lei complementar ao interessado nesta licitação.*

d) carteira de identidade;

e) Termo de recebimento do Edital (conforme modelo anexo IX).

#### 4 - DA APRESENTAÇÃO DA PROPOSTA DE PREÇOS E DOCUMENTOS DE HABILITAÇÃO

4.1 A Proposta de Preços e os documentos de habilitação que a instruírem, deverão ser apresentados no local, dia e hora determinada, em 2 (dois) envelopes, devidamente fechada, com a seguinte identificação externa:

a) Envelope 01: Proposta de Preços

ENVELOPE 01 – PROPOSTAS DE PREÇOS

PREFEITURA MUNICIPAL DE SAUDADE DO IGUAÇU – PR.

COMISSÃO PERMANENTE DE LICITAÇÃO

PROCESSO 157/2021

EDITAL PREGÃO PRESENCIAL nº 091/2021

RAZÃO SOCIAL DO PROPONENTE

CNPJ:

b) Envelope 02: Documentos de Habilitação

ENVELOPE 02 – DOCUMENTOS DE HABILITAÇÃO

PREFEITURA MUNICIPAL DE SAUDADE DO IGUAÇU – PR.

COMISSÃO PERMANENTE DE LICITAÇÃO

PROCESSO 157/2021

EDITAL PREGÃO PRESENCIAL nº 091/2021

RAZÃO SOCIAL DO PROPONENTE

CNPJ:

4.2. Os documentos apresentados pelas licitantes nas Propostas de Preços e nos Documentos de Habilitação, quando redigidos em língua estrangeira, só terão validade quando acompanhados da respectiva tradução realizada por tradutor juramentado ou consularizado.

4.3. No **ENVELOPE 1 - PROPOSTA DE PREÇOS**, deverá conter:

a) A proposta comercial – **Envelope A**, deverá ser entregue em meio digital (CD) e em 01 (uma) via impressa por meio do Sistema de Licitações Kit Proposta, sem emendas, rasuras, acréscimos ou entrelinhas, devidamente datada, assinada e rubricada todas as folhas pelo representante legal do licitante proponente. Deverá ser elaborada considerando as condições estabelecidas neste edital e seus anexos, observando-se o preço máximo unitário (Anexo I).



# *Município de Saudade do Iguaçu*

ESTADO DO PARANÁ

CNPJ 95.585.477/0001-92

Telefax: (46) 3246-1166 - [www.saudadedoiguacu.pr.gov.br](http://www.saudadedoiguacu.pr.gov.br) / E-mail: [prefeitura@saudadedoiguacu.pr.gov.br](mailto:prefeitura@saudadedoiguacu.pr.gov.br)

Rua Frei Vito Berscheid, 708 - 85.568-000

Saudade do Iguaçu

Paraná

- b) Ter validade não inferior a 60 (sessenta) dias corridos, a contar da data da reunião do Pregão.
- c) Constar preço unitário e total do objeto, sendo que o preço unitário deverá ser composto de DUAS casas decimais após a vírgula, descrição completa do objeto e indicação da Marca que está sendo apresentada. Em caso de divergência entre os valores unitários e totais, serão considerados os primeiros, e, entre os expressos em algarismos e por extenso será considerado este último.
- e) Para fins de oferta será considerada a proposta de preços no seu **valor total** do objeto elencado no **Objeto deste Edital e Anexo I**, em moeda corrente nacional, expressos em algarismos e por extenso.
- f) Constar oferta firme e precisa, sem alternativas de preços ou qualquer outra condição que induza o julgamento a ter mais de um resultado.
- g) Não serão aceitos preços cujos valores unitários sejam iguais a 0 (zero), inexecutáveis ou excessivos, sendo entendido como excessivos aqueles superiores à média levantada na pesquisa de mercado, conforme termo de referência (anexo I).
- h) Atender as exigências contidas neste Edital e seus Anexos que fazem parte integrante deste;
- i) Correrão por conta da LICITANTE vencedora todos os encargos sociais, trabalhistas, impostos, taxas, fretes, seguros e quaisquer outras despesas relativas aos serviços e bens a serem adquiridos, inclusive com frete por conta da fornecedora.
- j) a proposta comercial deverá ser assinada pelo representante legal da licitante;
- k) A apresentação da proposta implicará na plena aceitação, por parte do licitante, das condições estabelecidas neste Edital e seus Anexos.
- l) Após a apresentação da proposta não cabe desistência, salvo por motivo justo decorrente de fato superveniente e aceito pelo pregoeiro.
- m) Serão desclassificados as propostas que não atenderem às exigências do presente Edital e seus Anexos, sejam omissas ou apresentem irregularidades, ou defeitos capazes de dificultar o julgamento.
- n) As peças deverão ser genuínas homologadas pelo fabricante.
- o) Em decorrência do processo licitatório ser do tipo menor preço GLOBAL, informamos que após a sessão do certame e declarado vencedor, a proponente vencedora deverá elaborar um rateio dos valores, aplicando desconto proporcional para cada item, fechando a soma com o valor GLOBAL. Caso a proponente vencedora não o faça no prazo de 02 (dois) dias, a mesma será DESCLASSIFICADA, sendo convocada a próxima colocada.

#### 4.4. NO ENVELOPE 2 – DOCUMENTOS DE HABILITAÇÃO, deverá conter:

##### 4.4.1. HABILITAÇÃO JURÍDICA





# Município de Saudade do Iguaçu

ESTADO DO PARANÁ

CNPJ 95.585.477/0001-92

Telefax: (46) 3246-1166 - [www.saudadedoiguacu.pr.gov.br](http://www.saudadedoiguacu.pr.gov.br) / E-mail: [prefeitura@saudadedoiguacu.pr.gov.br](mailto:prefeitura@saudadedoiguacu.pr.gov.br)  
Rua Frei Vito Berscheid, 708 - 85.568-000 - Saudade do Iguaçu - Paraná

**4.4.1.2.** Registro comercial, para empresa individual;

**4.4.1.3.** Estatuto Social ou Contrato Social e últimas alterações ou certidão simplificada emitida pela Junta Comercial ou ainda contrato social consolidado.

\*No caso da alínea 4.4.1.3. deverá apresentar declaração que não houve mais alteração contratual até a presente data, caso não apresente certidão simplificada ou consolidada.

**Obs:** Os documentos que já tiverem sido entregues no credenciamento é desnecessária sua apresentação no envelope de habilitação.

**4.4.1.4.** Decreto de autorização, em se tratando de empresa ou sociedade estrangeira em funcionamento no país, e ato de registro ou autorização para funcionamento expedido pelo órgão competente, quando a atividade assim o exigir.

**4.4.1.5.** Cópia do Alvará em vigência compatível com o objeto .

## **4.4.2. REGULARIDADE FISCAL E TRABALHISTA**

**4.4.2.1.** Prova de inscrição no Cadastro Nacional de Pessoa Jurídica (**CNPJ**) em plena validade;

**4.4.2.2.** Certidão de regularidade perante a Fazenda do Município sede da empresa licitante;

**4.4.2.3.** Certidão de regularidade perante a Fazenda do Estado da empresa licitante;

**4.4.2.4.** Certidão Negativa de Débitos Relativos a Tributos Federais e a Dívida Ativa da União;

**4.4.2.5.** Prova de Regularidade ou Certidão, expedida pela Caixa Econômica Federal, com a finalidade de comprovar a inexistência de débitos junto ao Fundo de Garantia por Tempo de Serviço - FGTS;

**4.4.2.6.** prova de inexistência de débitos inadimplidos perante a Justiça do Trabalho, mediante a apresentação de certidão negativa de débitos trabalhistas (**CNDT**).

**4.4.2.7.** Comprovante de inscrição estadual.

## **4.4.3. QUALIFICAÇÃO ECONÔMICO-FINANCEIRA**

**4.4.3.1.** Certidão negativa de falências ou recuperação judicial, expedida pelo Distribuidor da sede da pessoa jurídica, com validade máxima de 60 dias corridos.

## **4.4.4. DECLARAÇÕES**

**4.4.4.1** Declaração de que não emprega menores de 18 (dezoito) anos em trabalhos noturnos e menores de 16 (dezesesseis) anos em qualquer trabalho, salvo na condição de aprendiz, a partir de 14 (quatorze) anos, conforme Lei nº. 9.854/99. (conforme modelo no **ANEXO VI** deste Edital).

**4.4.4.2.** Declaração da Proponente, de que não pesa contra si, ato declaratório de inidoneidade expedida por órgão da Administração Pública de qualquer esfera do Governo, de acordo com o modelo do **Anexo V**;

**4.4.4.3.** O proponente deve se comprometer, sob as penalidades cabíveis, em comunicar a ocorrência de fato superveniente impeditivos à habilitação (conforme modelo de declaração, Anexo IV), deste Edital.

## **4.4.5. QUALIFICAÇÃO TÉCNICA**

**4.4.5.1** Registro da empresa no CREA/CAU ou visto na entidade (casos seja empresa de outro Estado).



# *Município de Saudade do Iguaçu*

**ESTADO DO PARANÁ**

CNPJ 95.585.477/0001-92

Telefax: (46) 3246-1166 - [www.saudadedoiguacu.pr.gov.br](http://www.saudadedoiguacu.pr.gov.br) / E-mail: [prefeitura@saudadedoiguacu.pr.gov.br](mailto:prefeitura@saudadedoiguacu.pr.gov.br)

Rua Frei Vito Berscheid, 708 - 85.568-000

Saudade do Iguaçu

Paraná

**4.4.5.2** Registro de profissional habilitado Responsável pela Empresa no CREA/CAU ou visto na entidade (casos seja empresa de outro Estado).

**4.4.5.** Atestado de visita técnica devidamente preenchida e assinado pelo responsável da Administração Municipal que acompanhou a visita técnica ou **Declaração de conhecimento e Vistoria Técnica** (modelo XII).

4.5 Os documentos referidos no item 4.4, pertinentes à Habilitação poderão ser apresentados em original ou por qualquer processo de cópia autenticada por cartório ou servidor municipal designado e estar com a data em vigor no dia da abertura dos envelopes.

4.6 Os documentos solicitados no item nº 4.3 e 4.4, serão anexados ao processo Licitatório.

4.7 As ME e EPP, por ocasião da participação em certames licitatórios, deverão apresentar toda a documentação exigida para efeito de comprovação de regularidade fiscal, mesmo que esta apresente alguma restrição, segundo art. 43 da Lei Complementar 123, de 14/12/2006.

4.8 Não será aceito protocolo de entrega em substituição aos documentos requeridos no presente Edital.

4.9 Os documentos relacionados nesta Seção, referir-se-ão sempre à jurisdição do local de domicílio da sede do proponente.

4.10 As empresas participantes que não apresentarem todos os documentos exigidos no presente Edital, ou que apresentarem incompletos, incorretos, serão inabilitadas, não se admitindo, em hipótese alguma, complementação posterior, após o horário indicado para a apresentação dos envelopes de habilitação.

4.11 Os documentos assinados digitalmente deverão estar acompanhados de informações com emprego de certificado digital emitido no âmbito da ICP-Brasil de acordo com o Decreto 8.539/2015 e que possibilitem a sua conferência de autenticidade via on-line.

## **5. DA SESSÃO DO PREGÃO**

### **5.1. DO RECEBIMENTO E DA ABERTURA DOS ENVELOPES**

a) identificação e credenciamento de 1 (um) representante por licitante participante, em conformidade com o estabelecido no item 3 deste Edital;

b) recolhimento dos envelopes “proposta de preços” e “documentos de habilitação”, os quais serão rubricados em seus fechos pelo Pregoeiro, Equipe de Apoio e licitantes presentes;

c) abertura da sessão pelo pregoeiro, após o que não mais serão admitidos novos proponentes;

d) abertura dos envelopes “proposta de preços”.

### **5.2. DO JULGAMENTO DAS PROPOSTAS**





# ***Município de Saudade do Iguaçu***

**ESTADO DO PARANÁ**

CNPJ 95.585.477/0001-92

**Telefax: (46) 3246-1166** - [www.saudadedoiguacu.pr.gov.br](http://www.saudadedoiguacu.pr.gov.br) / E-mail: [prefeitura@saudadedoiguacu.pr.gov.br](mailto:prefeitura@saudadedoiguacu.pr.gov.br)  
Rua Frei Vito Berscheid, 708 - 85.568-000 - Saudade do Iguaçu - Paraná

---

a) Abertos os envelopes contendo as Propostas de Preços, será efetuada a análise das propostas, desclassificando-se as propostas que estejam em desacordo com as especificações técnicas quanto ao objeto licitado e contidos neste edital e classificação das propostas que estejam em consonância com o exigido;

b) Erros de natureza formal, que não alterem o valor total da proposta, poderão ser corrigidos na sessão do pregão e não acarretarão a desclassificação do licitante;

c) Indicação das licitantes que participarão da rodada de lances verbais:

c.1) Serão proclamados pelo Pregoeiro, os proponentes que apresentarem as propostas com MENOR PREÇO GLOBAL, assim entendido àqueles licitantes que tenham apresentado propostas em valores sucessivos e superiores em até 10%, relativamente à de menor preço, conforme disposto no inciso V, do artigo 04, do Decreto Municipal nº 124/2019 de 24 de setembro de 2019.

c.2) Em não havendo no mínimo, 03 (três) propostas escritas definidas nas condições do inciso subitem anterior, o Pregoeiro classificará as melhores propostas subsequentes, até o máximo de 03 (três), para que seus autores, juntamente com a(s) proposta(s) já habilitada(s), participem dos lances verbais, quaisquer que sejam os preços oferecidos nas propostas escritas, conforme disposto no inciso VI, do artigo 04, do Decreto nº 124/2019.

c.3) Para fins do disposto no subitem c.2, ocorrendo empate entre as propostas, deverá ser verificado se as empresa enquadram-se na Lei Complementar nº 123/2006 – Micro empresa ou empresa de pequeno porte – aceitas até 5% a mais do menor preço, a fim de que seus autores participem dos lances verbais sendo efetuado sorteio entre os empatados para que seja iniciado os lances.

c.4) Aos proponentes proclamados conforme subitem c.2, será dada oportunidade para nova disputa, por meio de lances verbais e sucessivos, de valores distintos e decrescentes, com valor determinado pelo pregoeiro antes do início de cada etapa de lances, para cada item.

d) Rodada de lances verbais entre as licitantes convocadas:

d.1) a rodada de lances verbais será repetida até que se esgotem as ofertas por parte das licitantes;

d.2) a convocação para a oferta de lances, pelo Pregoeiro, terá como referencial os valores totais ofertados por item, iniciando-se com a licitante ofertante do maior preço e finalizando com a ofertante do menor preço, devendo o lance ofertado cobrir o de menor preço; a cada nova rodada será efetivada a classificação momentânea das propostas, o que definirá a sequência dos lances seguintes;

d.3.) o primeiro lance verbal da sessão deverá ser de valor inferior ao da proposta escrita de menor preço; os demais lances deverão cobrir o lance de menor valor;

d.4.) a licitante que não apresentar seu lance na forma indicada na letra "d.3", quando convocada pelo Pregoeiro, será excluída das próximas rodadas de lances, salvo se a totalidade dos licitantes também não oferecer lance;



# ***Município de Saudade do Iguaçu***

**ESTADO DO PARANÁ**

CNPJ 95.585.477/0001-92

**Telefax: (46) 3246-1166** - [www.saudadedoiguacu.pr.gov.br](http://www.saudadedoiguacu.pr.gov.br) / E-mail: [prefeitura@saudadedoiguacu.pr.gov.br](mailto:prefeitura@saudadedoiguacu.pr.gov.br)  
Rua Frei Vito Berscheid, 708 - 85.568-000 - Saudade do Iguaçu - Paraná

---

e) Após este ato, será encerrada a etapa competitiva e ordenadas as ofertas, exclusivamente pelo critério de menor preço.

f) Após o ordenamento das licitantes por preço será realizada:

f.1.) análise da proposta de menor preço, no que tange à sua aceitabilidade quanto ao objeto e valor, devendo o Pregoeiro decidir motivadamente a respeito;

f.2.) negociação direta com a proponente de menor cotação, para a obtenção de melhor preço, se for o caso;

f.3.) verificação das condições de habilitação da licitante que apresentar a proposta de menor preço, passando para a análise da documentação da licitante subsequente, observada a ordem de classificação, caso a primeira não atenda às exigências editalícias, até a apuração de proposta que corresponda ao exigido;

f.4.) aclamação da licitante vencedora e adjudicação do objeto da licitação;

f.5.) vistas e rubrica, pelo pregoeiro, pela equipe de apoio e pelos representantes das participantes, em todas as propostas econômicas, nos documentos de habilitação da vencedora;

f.6.) manifestação das demais licitantes quanto à intenção de recorrer, devidamente motivada, se houver manifestação positiva nesse sentido;

f.7.) fechamento e assinatura da ata da reunião pelo Pregoeiro, pela equipe de apoio e pelos representantes das participantes.

g) A devolução dos envelopes "documentos de habilitação" das licitantes remanescentes será efetuada após 60 (sessenta) dias da assinatura do contrato ou recebimento da ordem de fornecimento pela empresa vencedora.

h) Homologada a licitação pela autoridade superior deverá ser procedida a convocação da adjudicatária para assinar o contrato, caso já tenha apresentado todas as negativas validas.

i) Na hipótese de juntada de algum comprovante de regularidade fiscal com alguma restrição, será assegurada o prazo de 05 (cinco) dias úteis, tratando-se de microempresa e empresa de pequeno porte, cujo termo inicial corresponderá ao momento em que o proponente for declarado o vencedor do certame, prorrogáveis por igual período, a critério da administração para a regularização da documentação, pagamento ou parcelamento do débito, e emissão de eventuais certidões negativas ou positivas com efeito de certidão negativa.

5.2.1. No caso da sessão do pregão, em situação excepcional, vir a ser suspensa antes de cumpridas todas as suas fases, os envelopes, devidamente rubricados no fecho, ficarão sob a guarda do Pregoeiro e serão exibidos, ainda lacrados e com as rubricas das participantes, na sessão marcada para o prosseguimento dos trabalhos.



5.2.2. Verificando-se, no curso da análise, o descumprimento de requisitos estabelecidos neste Edital e seus Anexos, a Proposta será desclassificada.

5.2.3. Se o licitante vencedor recusar-se a entregar o objeto licitado os demais licitantes serão chamados, na ordem de classificação para fazê-lo, sujeitando-se o licitante desistente às penalidades estabelecidas no item 10 deste Edital.

5.2.4. Em caso de divergência entre informações contidas em documentação impressa em Sessão e na proposta específica, prevalecerá a da proposta.

5.2.5. Não será considerada qualquer oferta de vantagem não prevista no objeto deste Edital e seus Anexos.

## **5.3 – DA ADJUDICAÇÃO**

5.1 – A falta de manifestação imediata de motivada da intenção de interpor recurso, importará na decadência do direito de recorrer, competindo ao PREGOEIRO adjudicar o(s) objeto(s) do certame à(s) proponente(s) declarada(s) vencedora(s).

5.2 – Existindo recurso(s) e constatada a regularidade dos atos praticados e após a decisão do(s) mesmo(s), a autoridade competente deve, se for o caso, praticar o ato de adjudicação do(s) objeto(s) do certame à(s) proponente(s) vencedora(s).

## **6 - DA IMPUGNAÇÃO DO ATO CONVOCATÓRIO**

6.1. Até 2 (dois) dias úteis antes da data fixada para o início da sessão pública, qualquer pessoa poderá impugnar o ato convocatório desta licitação, na forma eletrônica, através do e-mail, ou documental através do Protocolo Geral desta Prefeitura, conforme endereço descrito no cabeçalho deste edital.

6.2. Para fins de identificação de interposição da impugnação citada no subitem anterior, o impugnante deverá anexar, por meio de arquivo eletrônico, ou documental, devendo constar:

- a) Contrato Social com suas alterações ou última alteração consolidada;
- b) Documento de identificação com foto do representante legal;
- c) Instrumento de procuração se for o caso;
- d) Documento de identificação com foto do procurador.
- e) Na condição de pessoa física, deverá apresentar documento de identificação com foto.

**6.2.1 O não cumprimento do subitem anterior importará o não conhecimento da impugnação interposta.**

6.3. Caberá a pregoeira, auxiliado pelo setor responsável pela elaboração do Termo de Referência e/ou pela Procuradoria Geral decidir pela impugnação.

6.3.1. Na hipótese da suspensão de prazo do certame, será lançada no sistema a informação de que o mesmo encontra-se em “Suspensão”.



6.4. Acolhida a impugnação contra o Edital será designada nova data para a realização do certame, exceto quando, inquestionavelmente a alteração não afetar a formulação das propostas.

6.5. Qualquer modificação no edital será divulgada pelo mesmo instrumento de publicação em que se deu o texto original, reabrindo-se o prazo inicialmente estabelecido, exceto quando, inquestionavelmente, a alteração não afetar a formulação das propostas.

6.6. Não serão reconhecidas as impugnações interpostas uma vez vencidos os respectivos prazos legais.

## **7 – DOS RECURSOS**

7.1. Por ocasião do final da sessão, as proponentes que participaram do PREGAO ou que tenham sido impedidas de fazê-lo, se presentes, deveram manifestar imediatas e motivadas intenções de recorrer.

7.2. Havendo interposição motivada de recurso contra qualquer ato do procedimento, a recorrente poderá juntar as razões recursais no prazo de 03(três) dias, sem prejuízo das prerrogativas do pregoeiro na própria seção pública.

7.3. As demais proponentes ficam, desde logo, intimadas para apresentar contrarrazões em igual número de dias, que começaram a correr no término do prazo do RECORRENTE.

7.4. Após a apresentação das contrarrazões ou dos recursos do prazo estabelecido para tanto o PREGOEIRO examinará o recurso podendo reformar a sua decisão ou encaminhá-lo devidamente informado, à autoridade competente para decisão.

7.5. Os autos do processo permanecerão com vista franqueada aos interessados na sala da Comissão Permanente de Licitação, no endereço citado no preâmbulo deste Edital, nos dias úteis no horário das 08:00 as 12:00 e das 13:00 às 17:00 horas. Não serão reconhecidos os recursos interpostos quando enviados por fax e vencidos os respectivos prazos legais.

7.6. O recurso terá efeito suspensivo, sendo que seu acolhimento importará na invalidação dos autos insuscetíveis de aproveitamento.

## **8 – DO PRAZO, LOCAL DA EXECUÇÃO/ENTREGA**

8.1. A execução do objeto deverá ser realizada num prazo máximo de até 30 (trinta) dias após a emissão do contrato, ou qualquer outro documento hábil, solicitando a execução dos serviços;

8.2. - Os serviços deverão ser executados conforme anexo I (termo de referência).

8.3 - A PREFEITURA registrará em relatório as deficiências verificadas na execução do fornecimento, encaminhando cópias à Contratada, para a imediata correção das irregularidades apontadas, sem prejuízo da aplicação das penalidades previstas neste Edital.



# ***Município de Saudade do Iguaçu***

**ESTADO DO PARANÁ**

CNPJ 95.585.477/0001-92

Telefax: (46) 3246-1166 - [www.saudadedoiguacu.pr.gov.br](http://www.saudadedoiguacu.pr.gov.br) / E-mail: [prefeitura@saudadedoiguacu.pr.gov.br](mailto:prefeitura@saudadedoiguacu.pr.gov.br)

Rua Frei Vito Berscheid, 708 - 85.568-000

Saudade do Iguaçu

Paraná

8.4 - A adjudicatária ficará obrigada a reparar, corrigir, remover, ou substituir, às suas expensas, no todo ou em parte, objeto desta licitação em que se verificarem vícios, defeitos ou incorreções apresentados pelos equipamentos e materiais fornecidos;

8.5 - A PREFEITURA reserva-se o direito de proceder diligências, objetivando comprovar o disposto no item acima, sujeitando-se o licitante às cominações legais.

8.6 - Nos termos de art. 3º combinado com o art. 39, VIII da Lei nº 8.078 de 11 de setembro de 1.990 – Código do Consumidor, é vedada o fornecimento de qualquer produto, material ou serviço em desacordo com as normas expedidas, pelos órgãos oficiais competentes ou, se normas especificadas não existirem, pela Associação Brasileira de Normas Técnicas (ABNT).

## **9. DO CONTRATO**

9.1 - Após a Adjudicação e homologação, o proponente vencedor deverá imediatamente assinar o contrato.

9.2 - A empresa Vencedora em se tratando de micro empresa ou empresa de pequeno porte que não provar sua regularidade fiscal na data de abertura do procedimento licitatório terá até 05 (cinco) dias úteis, podendo ser prorrogado por igual período, para apresentar as Regularidades Fiscais validas para posterior adjudicação, homologação e assinatura do contrato.

9.3 - O prazo de execução do objeto será de 30 (trinta) dias, podendo ser prorrogado de acordo com a lei 8.666/93 e demais alterações.

9.3.1 – O prazo de vigência do contrato será de 60 (sessenta) dias, podendo ser prorrogado de acordo com a lei 8.666/93 e demais alterações.

## **10 – DO PREÇO E DA FORMA DE PAGAMENTO**

10.1. Pelo fiel e perfeito fornecimento do objeto desta licitação, o MUNICIPIO DE SAUDADE DO IGUAÇU - PR pagará, mediante a entrega da Nota Fiscal, que corresponderá ao objeto fornecido após emissão da Ordem de Compra e Termo de Recebimento.

10.2. O pagamento será através de Recurso Próprio do Município até 30 dias, após entrega pela empresa vencedora, bem como executada vistoria no objeto, depósito em conta específica da empresa (sugestão Banco do Brasil), apresentação da Nota Fiscal que será encaminhada para o Setor Financeiro da PREFEITURA para pagamento.

10.3. Constatando-se qualquer incorreção na Nota Fiscal, bem como qualquer outra circunstância que desaconselhe o seu pagamento, o prazo para pagamento constante do item acima fluirá a partir da respectiva regularização;

10.4. A adjudicatária deverá indicar no corpo da Nota Fiscal o número e nome do banco, agência e número da conta onde deverá ser feito o pagamento, via ordem bancária;



# **Município de Saudade do Iguaçu**

**ESTADO DO PARANÁ**

CNPJ 95.585.477/0001-92

Telefax: (46) 3246-1166 - [www.saudadedoiguacu.pr.gov.br](http://www.saudadedoiguacu.pr.gov.br) / E-mail: [prefeitura@saudadedoiguacu.pr.gov.br](mailto:prefeitura@saudadedoiguacu.pr.gov.br)

Rua Frei Vito Berscheid, 708 - 85.568-000

Saudade do Iguaçu

Paraná

10.5. O MUNICIPIO não efetuará pagamento de título descontado ou por meio de cobrança em banco, bem como os que forem negociados com terceiros por intermédio da operação de “factoring”;

10.6. *A nota deverá ser emitida em nome do MUNICIPIO DE SAUDADE DO IGUAÇU CNPJ Nº 95.585.477/0001-92, Rua Frei Vito Berscheid, 708 - Centro – Saudade do Iguaçu - Estado do Paraná, na nota fiscal devera constar o nº processo licitatório e nº do contrato.*

10.7. As despesas bancárias decorrentes de transferência de valores para outras praças serão de responsabilidade da adjudicatária;

10.8. O pagamento efetuado à adjudicatária não a isentará de suas responsabilidades vinculadas ao fornecimento, especialmente àquelas relacionadas com a qualidade e garantia;

10.9. Os pagamentos serão realizados mediante apresentação das negativas Certidão Conjunta PGFN/RFB e FGTS válidas.

## **11. DAS SANÇÕES ADMINISTRATIVAS**

11.1. Na hipótese de apresentação de declaração falsa, deixar de apresentar a documentação exigida para o certame ou, ainda, recusar-se a entregar o objeto licitado injustificadamente, ficará impedido de contratar com o Município de Saudade do Iguaçu pelo prazo de até 5 (cinco) anos, conforme art. 7º da Lei 10.520, de 17 de julho de 2.002.

11.2. De conformidade com o art. 86, da Lei n.º 8666/93, o atraso injustificado na entrega do objeto deste certame sujeitará a empresa, a juízo da Administração, à multa moratória de 2% (dois por cento) por dia de atraso, até o limite de 10% (dez por cento).

11.3. A multa prevista no item 10.2. será descontada dos créditos que a contratada possuir com a Secretaria do Município da Fazenda e poderá cumular com as demais sanções administrativas, inclusive com a multa prevista no item 11.4, b.

11.4. Nos termos do artigo 87 da Lei 8.666/93, pela inexecução total ou parcial do objeto contratado, a Administração poderá aplicar à vencedora, mediante publicação no Diário Oficial do Estado, as seguintes penalidades:

a) advertência por escrito;

b) multa administrativa com natureza de perdas e danos da ordem de 10% (dez por cento) sobre a parcela inadimplida do contrato.

c) suspensão temporária de participação em licitação e impedimento de contratar com o MUNICIPIO DE SAUDADE DO IGUAÇU, por prazo não superior a 2 (dois) anos, sendo que em caso de inexecução total, sem justificativa aceita pela Administração, será aplicado o limite máximo temporal previsto para a penalidade (5 anos).

d) declaração de inidoneidade para licitar junto à Administração Pública, enquanto perdurarem os motivos determinantes da punição, ou até que seja promovida a reabilitação perante a própria autoridade que aplicou a penalidade, de acordo com o inciso IV do art. 87 da Lei 8.666/93.





# **Município de Saudade do Iguaçu**

**ESTADO DO PARANÁ**

CNPJ 95.585.477/0001-92

**Telefax: (46) 3246-1166** - [www.saudadedoiguacu.pr.gov.br](http://www.saudadedoiguacu.pr.gov.br) / E-mail: [prefeitura@saudadedoiguacu.pr.gov.br](mailto:prefeitura@saudadedoiguacu.pr.gov.br)  
Rua Frei Vito Berscheid, 708 - 85.568-000 - Saudade do Iguaçu - Paraná

11.5. Se a contratada não proceder ao recolhimento da multa no prazo de 5 (cinco) dias úteis contados da intimação por parte do MUNICIPIO, o respectivo valor será descontado dos créditos que a contratada possuir com esta Prefeitura, e, se estes não forem suficientes, o valor que sobejar será encaminhado para execução pela Procuradoria do MUNICIPIO.

11.5.1. Em se tratando de adjudicatária que não comparecer para retirar a Nota de Empenho, o valor da multa não recolhido será encaminhado para execução pela Procuradoria da Fazenda Municipal.

11.6. Do ato que aplicar a penalidade caberá recurso, no prazo de 05 (cinco) dias úteis, a contar da ciência da intimação, podendo a Administração reconsiderar sua decisão ou nesse prazo encaminhá-lo devidamente informado para a apreciação e decisão superior, dentro do mesmo prazo.

## **12. DA DOTAÇÃO ORÇAMENTÁRIA**

12.1. O recurso para pagamento do fornecimento do referido objeto, será da seguinte dotação orçamentária:

LOTE 1,ITEM 05 DO LOTE 02

Órgão: 07 – SECRETARIA MUNICIPAL DE AGRICULTURA E MEIO AMBIENTE

Unidade: 01 – SECRETARIA MUNICIPAL DE AGRICULTURA E MEIO AMBIENTE

Funcional Programática: 17.511.0012.2.057 – serviço de saneamento básico rural

Elemento da Despesa: 3.3.90.39.99.99 – demais serviço terceiro pessoa jurídica

Principal: 244 Despesa: 4560

Fonte de Recurso: 000 – recursos ordinários livres

Valor da dotação: R\$ 31.812,00

LOTE 2(ITEMS 01/02/03)

Órgão: 07 – SECRETARIA MUNICIPAL DE AGRICULTURA E MEIO AMBIENTE

Unidade: 01 – SECRETARIA MUNICIPAL DE AGRICULTURA E MEIO AMBIENTE

Funcional Programática: 17.511.0012.2.057 – serviço de saneamento básico rural

Elemento da Despesa: 3.3.90.30.24 – Material para manutenção de bens imóveis

Principal:240 Despesa: 2869

Fonte de Recurso: 000 – recursos ordinários livres

Valor da dotação: R\$ 24.912,00

ITEM 04 LOTE 02

Órgão: 07 – SECRETARIA MUNICIPAL DE AGRICULTURA E MEIO AMBIENTE

Unidade: 01 – SECRETARIA MUNICIPAL DE AGRICULTURA E MEIO AMBIENTE

Funcional Programática: 17.511.0012.2.057 – serviço de saneamento básico rural

Elemento da Despesa: 4.4.90.52.39 – equipamentos e utensílios hidráulicos e elétricos

Principal:248 Despesa: 4923

Fonte de Recurso: 000 – recursos ordinários livres

Valor da dotação: R\$ 12.004,50

**12.2.** O custo total estimado para a prestação dos serviços ora licitado é de R\$ 68.728,50 (sessenta e oito mil setecentos e vinte e oito reais e cinquenta centavos).

## **13. DOS ANEXOS**



13.1. Integram este Edital os seguintes anexos:

- a) ANEXO I: Termo de Referência;
- b) ANEXO II: Modelo de Declaração Credenciamento específico;
- c) ANEXO III: Declaração de habilitação;
- d) ANEXO IV: Declaração de comunicação de ocorrência de inexistência de fato superveniente impeditivo à Habilitação;
- e) ANEXO V: Declaração Inidoneidade;
- f) ANEXO VI: Declaração que não possui funcionários menores de idade;
- g) ANEXO VII: Declaração de Enquadramento Com ME Ou EPP da Lei Complementar 123/2006;
- h) ANEXO VIII: Minuta do Contrato;
- i) ANEXO IX: Termo de Recebimento de Edital;
- j) ANEXO X: Orientações Para Geração/Redação Da Proposta De Preços Em Programa Específico Do Município.
- l) ANEXO XI: Declaração de conhecimento e Vistoria Técnica (modelo XII).

## **14. DA FRAUDE E DA CORRUPÇÃO**

**14.1** Os licitantes devem observar e o contratado deve observar e fazer observar, por seus fornecedores e subcontratados, se admitida subcontratação, o mais alto padrão de ética durante todo o processo de licitação, de contratação e de execução do objeto contratual. Para os propósitos desta cláusula, definem-se as seguintes práticas:

- a) **“prática corrupta”**: oferecer, dar, receber ou solicitar, direta ou indiretamente, qualquer vantagem com o objetivo de influenciar a ação de servidor público no processo de licitação ou na execução de contrato;
- b) **“prática fraudulenta”**: a falsificação ou omissão dos fatos, com o objetivo de influenciar o processo de licitação ou de execução de contrato;
- c) **“prática colusiva”**: esquematizar ou estabelecer um acordo entre dois ou mais licitantes, com ou sem o conhecimento de representantes ou prepostos do órgão licitador, visando estabelecer preços em níveis artificiais e não-competitivos;
- d) **“prática coercitiva”**: causar dano ou ameaçar causar dano, direta ou indiretamente, às pessoas ou sua propriedade, visando influenciar sua participação em um processo licitatório ou afetar a execução do contrato.
- e) **“prática obstrutiva”**: (i) destruir, falsificar, alterar ou ocultar provas em inspeções ou fazer declarações falsas aos representantes do organismo financeiro multilateral, com o objetivo de impedir materialmente a apuração de alegações de prática prevista na cláusula 14.3 deste Edital; (ii) atos cuja intenção seja impedir materialmente o exercício do direito de o organismo financeiro multilateral promover inspeção.

**14.2.** Na hipótese de financiamento, parcial ou integral, por organismo financeiro multilateral, mediante adiantamento ou reembolso, este organismo imporá sanção sobre uma empresa ou pessoa física, inclusive declarando-a inelegível, indefinidamente ou por prazo determinado, para a outorga de contratos financiados pelo organismo se, em qualquer momento, constatar o envolvimento da empresa, diretamente ou por meio de um agente, em práticas corruptas, fraudulentas, colusivas, coercitivas ou obstrutivas ao participar da licitação ou da execução um contrato financiado pelo organismo.



14.3. Considerando os propósitos das cláusulas acima, o licitante vencedor, como condição para a contratação, deverá concordar e autorizar que, na hipótese de o contrato vir a ser financiado, em parte ou integralmente, por organismo financeiro multilateral, mediante adiantamento ou reembolso, permitirá que o organismo financeiro e/ou pessoas por ele formalmente indicadas possam inspecionar o local de execução do contrato e todos os documentos, contas e registros relacionados à licitação e à execução do contrato.

## **15. DAS DISPOSIÇÕES GERAIS**

14.1. É facultado ao Pregoeiro ou à Autoridade Superior, em qualquer fase da licitação, a promoção de diligência destinada a esclarecer ou complementar a instrução do processo, vedada a inclusão posterior de documento ou informação que deveria constar no ato da sessão pública.

15.2. Fica assegurado à **PREFEITURA MUNICIPAL DE SAUDADE DO IGUAÇU** o direito de, no interesse da Administração, anular ou revogar, a qualquer tempo, no todo ou em parte, a presente licitação, dando ciência aos participantes, na forma da legislação vigente.

15.3. Os proponentes assumem todos os custos de preparação e apresentação de suas propostas e a **PREFEITURA MUNICIPAL DE SAUDADE DO IGUAÇU** não será, em nenhum caso, responsável por esses custos, independentemente da condução ou do resultado do processo licitatório.

15.4. Os proponentes são responsáveis pela fidelidade e legitimidade das informações e dos documentos apresentados em qualquer fase da licitação.

15.5. Após apresentação da proposta, não caberá desistência, salvo por motivo justo decorrente de fato superveniente e aceito pelo Pregoeiro.

15.6. Não havendo expediente ou ocorrendo qualquer fato superveniente que impeça a realização do certame na data marcada, a sessão será automaticamente transferida para o primeiro dia útil subsequente, no mesmo horário e local anteriormente estabelecidos, desde que não haja comunicação do Pregoeiro em contrário.

15.7. Na contagem dos prazos estabelecidos neste Edital e seus Anexos, excluir-se-á o dia do início e incluir-se-á o do vencimento. Só se iniciam e vencem os prazos em dias de expediente na **PREFEITURA MUNICIPAL DE SAUDADE DO IGUAÇU**.

15.8. O desatendimento de exigências formais não essenciais, não importarão no afastamento do licitante, desde que sejam possíveis a aferição da sua qualificação e a exata compreensão da sua proposta, durante a realização da sessão pública de pregão.

15.9 As normas que disciplinam este pregão serão sempre interpretadas em favor da ampliação da disputa entre os interessados, sem comprometimento da segurança do futuro contrato.

15.10. Aos casos omissos aplicar-se-ão as demais disposições constantes do Decreto nº 124/2019, de 24 de setembro de 2019.



# ***Município de Saudade do Iguaçu***

**ESTADO DO PARANÁ**

CNPJ 95.585.477/0001-92

**Telefax: (46) 3246-1166** - [www.saudadedoiguacu.pr.gov.br](http://www.saudadedoiguacu.pr.gov.br) / E-mail: [prefeitura@saudadedoiguacu.pr.gov.br](mailto:prefeitura@saudadedoiguacu.pr.gov.br)

Rua Frei Vito Berscheid, 708 - 85.568-000

Saudade do Iguaçu

Paraná

---

15.11. O foro competente para dirimir quaisquer questões oriundas desta licitação é o da Comarca de Chopinzinho, Estado do Paraná, com renúncia prévia e expressa a qualquer outro, por mais privilegiado que seja.

15.12. Qualquer pedido de esclarecimentos, providências, impugnação ou recursos em relação ao presente Edital e seus Anexos, deverá ser encaminhado, por escrito, diretamente ao Pregoeiro, na sala da Comissão Permanente de Licitação, localizada no endereço citado no preâmbulo deste Edital, ou por meio do Fone-Fax: (46) 3246-1166, sob pena de não conhecimento.

15.12.1 As dúvidas a serem dirimidas por telefone serão somente aquelas de ordem estritamente informal.

Saudade do Iguaçu, 24 de novembro de 2021.

**DARLEI TRENTO**

Prefeito Municipal



# Município de Saudade do Iguaçu

ESTADO DO PARANÁ

CNPJ 95.585.477/0001-92

Telefax: (46) 3246-1166 - www.saudadedoiguacu.pr.gov.br / E-mail: prefeitura@saudadedoiguacu.pr.gov.br  
Rua Frei Vito Berscheid, 708 - 85.568-000 - Saudade do Iguaçu - Paraná

PREFEITURA MUNICIPAL DE SAUDADE DO IGUAÇU – PR.

PROCESSO 157/2021

PREGÃO PRESENCIAL Nº. 091/2021

ANEXO I

TERMO DE REFERÊNCIA

**OBJETO:** Contratação de empresa para realizar Serviço de aprofundamento de poço artesiano com fornecimento de material, na comunidade de Alto Santa Rosa, conforme solicitação da Secretaria de Agricultura e Meio Ambiente, conforme termo de referência abaixo:

Lt	Item	Qdte	Descrição	Und.	P. Unit.	P. Total
1	1	8	Perfuração em 06" 242 a 250 mts (Rocha)	M	189,00	1.512,00
1	2	50	Perfuração em 06" 250 a 300 mts (Rocha)	M	232,00	11.600,00
1	3	50	Perfuração em 06" 300 a 350 mts (Rocha)	M	280,00	14.000,00
1	4	1	Taxa de Aprofundamento do poço, incluso retirada de equipamentos existentes	UN	3.400,00	3.400,00
2	1	18	Tubo ferro galvanizado 1.1/2"	BR	666,00	11.988,00
2	2	18	Luva Ferro galvanizado 1.1/2"	UN	31,00	558,00
2	3	108	Cabo PP 3x25 mm	M	114,50	12.366,00
2	4	1	Bomba submersa 4,0 HP 60 est Monof. 254V	UN	12.004,50	12.004,50
2	5	1	Mão de Obra e deslocamento para instalação	UN	1.300,00	1.300,00
			Valor total ----R\$			<b>68.728,50</b>

Disposições Complementares sobre as Propostas:

## I - Justificativa para a contratação:

A contratação justifica-se devido ao fato de o poço, na situação em que está não possui vazão suficiente para atender a demanda familiar da comunidade de Alto Santa Rosa, sendo necessária, portanto, a prestação destes serviços, para que o abastecimento de água nesta localidade não seja prejudicado.

O **aprofundamento de poço artesiano** é um método de perfuração utilizado para aumentar a profundidade um poço.

Ele é recomendado principalmente quando há escassez de água devido ao **rebaixamento do nível**. Também pode ser feito para aumentar a capacidade do poço artesiano através do aumento da **vazão de água**.

II – Apresentar somente cotações de serviços que atendam as especificações técnicas mínimas indicadas no Anexo I, sob pena de desclassificação.

III – Não serão aceitas várias cotações (opções) para o mesmo item. Caso as propostas venham acompanhadas de opções, o Pregoeiro, juntamente com a Administração Municipal analisará e julgará



# ***Município de Saudade do Iguaçu***

**ESTADO DO PARANÁ**

CNPJ 95.585.477/0001-92

**Telefax: (46) 3246-1166** - [www.saudadedoiguacu.pr.gov.br](http://www.saudadedoiguacu.pr.gov.br) / E-mail: [prefeitura@saudadedoiguacu.pr.gov.br](mailto:prefeitura@saudadedoiguacu.pr.gov.br)

Rua Frei Vito Berscheid, 708 - 85.568-000

Saudade do Iguaçu

Paraná

---

somente as cotações de menor preço, desconsiderando as demais, independentemente de atendimento ou não das especificações técnicas estabelecidas no Anexo I.

IV - A **CONTRATADA** deverá emitir a ART de execução, de acordo os serviços executados.

V - Só serão recebidos os serviços que estejam de acordo com cada solicitação devendo ser observada a quantidade e especificação.

VI - Os serviços a serem prestados serão recebidos e conferidos pelos funcionários destacados pela secretaria requisitante.

VII - O transporte dos equipamentos, bem como o acesso dos mesmos ao local das locações dos poços, e sua instalação será feita pela empresa, tomando os devidos cuidados e valendo-se o máximo das estradas e acessos existentes. Qualquer planta ou cultura existente, no local atingido no deslocamento ou instalação dos equipamentos, será por conta da empresa executora.





**PREFEITURA MUNICIPAL DE SAUDADE DO IGUAÇU – PR.**

**PROCESSO 157/2021**

**PREGÃO PRESENCIAL Nº. 091/2021**

**ANEXO II**

**CREDENCIAMENTO ESPECÍFICO**

(Modelo)

Pelo presente a empresa ....., situada na rua ....., CNPJ nº ..... através de seu ....., outorga ao Sr....., RG nº....., amplos poderes para representá-la junto à PREFEITURA MUNICIPAL DE SAUDADE DO IGUAÇU, no Pregão Presencial nº 091/2021, inclusive para interpor ou desistir de recursos, receber citações, intimações, responder administrativa e judicialmente por seus atos, formular ofertas e lances de preços enfim, praticar todos os atos pertinentes ao certame, em nome do proponente.

Local e data .....

.....  
Ass. representante legal da empresa  
RG/CPF nº  
Cargo:

OBS.: A Declaração deverá ser firmada em papel timbrado da empresa proponente, com firma reconhecida ou nos termos do item 4.11 do Edital.



***Município de Saudade do Iguaçu***

**ESTADO DO PARANÁ**

CNPJ 95.585.477/0001-92

Telefax: (46) 3246-1166 - www.saudadedoiguacu.pr.gov.br / E-mail: prefeitura@saudadedoiguacu.pr.gov.br

Rua Frei Vito Berscheid, 708 - 85.568-000

Saudade do Iguaçu

Paraná

PREFEITURA MUNICIPAL DE SAUDADE DO IGUAÇU – PR.

PROCESSO 157/2021

PREGÃO PRESENCIAL Nº. 091/2021

ANEXO III

DECLARAÇÃO DE HABILITAÇÃO

A empresa....., CNPJ nº ....., neste ato representado por....., RG nº....., e CPF nº....., declara para efeito de participação na Licitação modalidade Pregão Presencial nº 091/2021, que está em situação fiscal regular e atende ao constante no item 02 do Edital.

Por ser verdade, firmo a presente declaração.

Local e data .....

.....

Ass. representante legal da empresa

RG/CPF nº

Cargo:

(Apresentar as declarações em papel timbrado da Empresa)



***Município de Saudade do Iguaçu***

**ESTADO DO PARANÁ**

CNPJ 95.585.477/0001-92

Telefax: (46) 3246-1166 - www.saudadedoiguacu.pr.gov.br / E-mail: prefeitura@saudadedoiguacu.pr.gov.br

Rua Frei Vito Berscheid, 708 - 85.568-000

Saudade do Iguaçu

Paraná

PREFEITURA MUNICIPAL DE SAUDADE DO IGUAÇU – PR.

PROCESSO 157/2021

PREGÃO PRESENCIAL Nº. 091/2021

**ANEXO IV**

**MODELO DE DECLARAÇÃO DE COMPROMISSO EM COMUNICAR A OCORRÊNCIA DE FATO SUPERVENIENTE  
IMPEDITIVOS À HABILITAÇÃO**

Eu, (nome completo), representante legal da empresa (razão social da proponente), interessada em participar do Processo nº. xxx/20xx - Pregão Presencial nº xx/20xx, promovido pela Prefeitura do Município de Saudade do Iguaçu, comprometo-se, sob as penas da Lei Federal nº. 8.666/93 e suas alterações a comunicar a esta municipalidade a ocorrência de qualquer fato superveniente impeditivo à habilitação.

-----, ----- de ----- de 2021.

.....

Nome e assinatura do declarante

RG/CPF nº

Cargo:

(Apresentar as declarações em papel timbrado da Empresa)



PREFEITURA MUNICIPAL DE SAUDADE DO IGUAÇU – PR.  
PROCESSO 157/2021  
PREGÃO PRESENCIAL Nº. 091/2021

ANEXO V

DECLARAÇÃO

Declaramos para os fins de direito, na qualidade de proponente da licitação instaurada pela Prefeitura Municipal de Saudade do Iguaçu, na modalidade de Pregão Presencial nº 091/2021, que não fomos declarados inidôneos para licitar com o Poder Público, em quaisquer de suas esferas.

Por ser expressão da verdade, firmamos a presente.

Local e data .....

.....  
Ass. representante legal da empresa  
RG/CPF nº  
Cargo:



***Município de Saudade do Iguaçu***

**ESTADO DO PARANÁ**

CNPJ 95.585.477/0001-92

Telefax: (46) 3246-1166 - www.saudadedoiguacu.pr.gov.br / E-mail: prefeitura@saudadedoiguacu.pr.gov.br

Rua Frei Vito Berscheid, 708 - 85.568-000

Saudade do Iguaçu

Paraná

PREFEITURA MUNICIPAL DE SAUDADE DO IGUAÇU – PR.

PROCESSO 157/2021

PREGÃO PRESENCIAL Nº. 091/2021

ANEXO VI

DECLARAÇÃO

(NOME DA EMPRESA) \_\_\_\_\_, CNPJ nº \_\_\_\_\_, sediada \_\_\_\_\_ (endereço completo) \_\_\_\_\_, declara, sob as penas da lei, que não possui em seu quadro funcional, menores de dezoito anos, em trabalho noturno, perigoso ou insalubre e nem menores de quatorze anos em qualquer trabalho.

Como expressão da verdade, firmamos a presente.

.....

Ass. representante legal da empresa

RG/CPF nº

Cargo:



***Município de Saudade do Iguaçu***

**ESTADO DO PARANÁ**

CNPJ 95.585.477/0001-92

Telefax: (46) 3246-1166 - www.saudadedoiguacu.pr.gov.br / E-mail: prefeitura@saudadedoiguacu.pr.gov.br

Rua Frei Vito Berscheid, 708 - 85.568-000

Saudade do Iguaçu

Paraná

PREFEITURA MUNICIPAL DE SAUDADE DO IGUAÇU – PR.

PROCESSO 157/2021

PREGÃO PRESENCIAL Nº. 091/2021

ANEXO VII

modelo

DECLARAÇÃO DE ENQUADRAMENTO COMO MEI, ME ou EPP DA LEI COMPLEMENTAR 123/2006.

Declaramos para fins de participação no processo Licitatório PREGÃO PRESENCIAL Nº 091/2021, que me enquadrando nos limites estabelecidos pelo art. 3º como:

☐

MEI, tendo receita bruta anual igual ou inferior a R\$ 81.000,00;

☐

Microempresa, tendo receita bruta anual superior a R\$ 81.000,00 e igual ou inferior a R\$ 360.000,00;

☐

Empresa de Pequeno Porte, tendo receita bruta anual superior a R\$ 360.000,00 e igual ou inferior a R\$ 4.800.000,00.

E por ser a expressão da verdade, firmamos a presente.

Local e data .....





# Município de Saudade do Iguaçu

ESTADO DO PARANÁ

CNPJ 95.585.477/0001-92

Telefax: (46) 3246-1166 - www.saudadedoiguacu.pr.gov.br / E-mail: prefeitura@saudadedoiguacu.pr.gov.br  
Rua Frei Vito Berscheid, 708 - 85.568-000 - Saudade do Iguaçu - Paraná

## ANEXO VIII

### MINUTA DO CONTRATO

#### PREFEITURA MUNICIPAL DE SAUDADE DO IGUAÇU - PR

#### MINUTA DE CONTRATO N.º...../20..

TERMO DE CONTRATO QUE ENTRE SI, CELEBRAM O MUNICÍPIO DE SAUDADE DO IGUAÇU E A EMPRESA -----

ID Nº:

Processo: 157/2021

Homologada em:

**CONTRATANTE:** MUNICÍPIO DE SAUDADE DO IGUAÇU, pessoa jurídica de direito público, inscrita no CNPJ sob nº 95.585.477/0001-92, estabelecida na Rua Frei Vito Berscheid, 708, nesta cidade, representada por seu Prefeito Municipal, senhor MAURO CESAR CENCI, portador do CPF nº 924.728.779-00 e do RG nº 5.143.125-1, ora denominado **CONTRATANTE**.

**CONTRATADA:**.....CNPJ Nº ....., pessoa jurídica de direito privado, com sede na -----, município de ..... Estado ....., CEP: ....., Inscrição Estadual nº -----, neste ato representada Legalmente por ----- portador do CPF Nº ----- e do RG nº ----- denominada de **CONTRATADA**.

Por este instrumento de Contrato e de acordo com a Licitação na modalidade de Pregão Presencial nº 091/2021, as partes acima mencionadas tem contratado o seguinte:

#### CLÁUSULA PRIMEIRA – DO OBJETO

Este Contrato tem como origem o Pregão Presencial nº 091/2021, instaurada pela CONTRATANTE, visando a Contratação de empresa para realizar Serviço de aprofundamento de poço artesiano com fornecimento de material, na comunidade de Alto Santa Rosa, conforme solicitação da Secretaria de Agricultura e Meio Ambiente, de acordo com Termo de Referência e demais especificações em edital.

§ 1º – Integram e completam o presente Termo de Contrato para todos os fins de direito, obrigando as partes em todos os seus termos, as condições do Edital de Pregão Presencial nº 091/2021, bem como as propostas das fornecedoras, anexos e pareceres que formam o procedimento licitatório.

§ 2º - A CONTRATANTE, contrata com a CONTRATADA para realizar serviço com fornecimento de materiais de conforme os itens abaixo descritos:

LOTE	ITEM	QUANT.	UNID	DESCRIÇÃO COMPLETA DO OBJETO	MARCA	P. Unit. R\$	Valor Total R\$
				Total -----			

§ 3º - Os serviços entregues devem estar em conformidade com as normas dos órgãos oficiais competentes/Associação Brasileira de Normas Técnicas (ABNT), sob pena de não recebimento do respectivo OBJETO pelo município e ainda aplicação das penalidades previstas neste edital.



# *Município de Saudade do Iguaçu*

**ESTADO DO PARANÁ**

CNPJ 95.585.477/0001-92

Telefax: (46) 3246-1166 - [www.saudadedoiguacu.pr.gov.br](http://www.saudadedoiguacu.pr.gov.br) / E-mail: [prefeitura@saudadedoiguacu.pr.gov.br](mailto:prefeitura@saudadedoiguacu.pr.gov.br)

Rua Frei Vito Berscheid, 708 - 85.568-000

Saudade do Iguaçu

Paraná

§ 4º - Se o objeto desta licitação, não atender as exigências, o mesmo deverá ser feito quantas vezes forem necessárias, sem custo ao município.

## **CLÁUSULA SEGUNDA - VALOR E CONDIÇÕES DE PAGAMENTO**

A CONTRATANTE pagará a CONTRATADA, pela compra do objeto acima descrito, a importância total de R\$ ..... (.....), sendo que o mesmo, será pago da seguinte forma: até 30 dias úteis após a execução/entrega do desde que o mesmo esteja de acordo com o solicitado, bem como executada vistoria no objeto, depósito em conta específica da empresa (sugestão Banco do Brasil) e a apresentação da Nota Fiscal, que será encaminhada para o Setor Financeiro da PREFEITURA para pagamento, constando numero do procedimento licitatório, numero e ID do contrato.

**PARAGRAFO PRIMEIRO:** A nota deverá ser emitida em nome do MUNICÍPIO DE SAUDADE DO IGUAÇU, com o CNPJ nº 95.585.477/0001-92, constando o nº do procedimento licitatório e o nº do contrato.

**PARAGRAFO SEGUNDO:** Os pagamentos serão realizados mediante apresentação das negativas de Certidão Conjunta PGFN/RFB e FGTS válidas.

## **CLÁUSULA TERCEIRA- DA DOTAÇÃO**

As despesas financeiras com o objeto do presente Contrato serão empenhadas de acordo com as dotações orçamentárias:

LOTE 1,ITEM 05 DO LOTE 02

Órgão: 07 – SECRETARIA MUNICIPAL DE AGRICULTURA E MEIO AMBIENTE

Unidade: 01 – SECRETARIA MUNICIPAL DE AGRICULTURA E MEIO AMBIENTE

Funcional Programática: 17.511.0012.2.057 – serviço de saneamento básico rural

Elemento da Despesa: 3.3.90.39.99.99 – demais serviço terceiro pessoa jurídica

Principal: 244 Despesa: 4560

Fonte de Recurso: 000 – recursos ordinários livres

Valor da dotação: R\$ xx

LOTE 2(ITEMS 01/02/03)

Órgão: 07 – SECRETARIA MUNICIPAL DE AGRICULTURA E MEIO AMBIENTE

Unidade: 01 – SECRETARIA MUNICIPAL DE AGRICULTURA E MEIO AMBIENTE

Funcional Programática: 17.511.0012.2.057 – serviço de saneamento básico rural

Elemento da Despesa: 3.3.90.30.24 – Material para manutenção de bens imóveis

Principal:240 Despesa: 2869

Fonte de Recurso: 000 – recursos ordinários livres

Valor da dotação: R\$ xx

ITEM 04 LOTE 02

Órgão: 07 – SECRETARIA MUNICIPAL DE AGRICULTURA E MEIO AMBIENTE

Unidade: 01 – SECRETARIA MUNICIPAL DE AGRICULTURA E MEIO AMBIENTE

Funcional Programática: 17.511.0012.2.057 – serviço de saneamento básico rural

Elemento da Despesa: 4.4.90.52.39 – equipamentos e utensílios hidráulicos e elétricos

Principal:248 Despesa: 4923



# *Município de Saudade do Iguaçu*

**ESTADO DO PARANÁ**

CNPJ 95.585.477/0001-92

Telefax: (46) 3246-1166 - [www.saudadedoiguacu.pr.gov.br](http://www.saudadedoiguacu.pr.gov.br) / E-mail: [prefeitura@saudadedoiguacu.pr.gov.br](mailto:prefeitura@saudadedoiguacu.pr.gov.br)

Rua Frei Vito Berscheid, 708 - 85.568-000

Saudade do Iguaçu

Paraná

Fonte de Recurso: 000 – recursos ordinários livres

Valor da dotação: R\$ xx

## **CLÁUSULA QUARTA – DA ENTREGA DOS OBJETOS**

A CONTRATADA se compromete a realizar a execução/entrega do objeto no prazo de até 30 (trinta) dias a contar da assinatura do contrato/recebimento da ordem de serviço ou qualquer outro documento que lhe atribua à obrigação de execução.

## **CLÁUSULA QUINTA – RESPONSABILIDADE DA FORNECEDORA**

A CONTRATADA obriga-se a fornecer o objeto do presente Contrato de acordo com a proposta apresentada no procedimento licitatório, Pregão Presencial nº 091/2021, a qual com todos os documentos da Licitação e especificações do Contratante passam a fazer parte integrante do presente Termo de Contrato, independentemente de transcrição.

§ 1º - A **CONTRATADA**, obriga-se a manter, durante toda a execução do Contrato, em compatibilidade com as obrigações por ela assumidas, todas as condições de habilitação e qualificação exigidas na Licitação, devendo comunicar à Administração, imediatamente, qualquer alteração que possa comprometer a manutenção do presente Contrato.

§ 2º - A **CONTRATADA**, exime desde já, a CONTRATANTE, por quaisquer débitos de natureza trabalhista fiscal ou previdenciária, ou responsabilidade junto a órgãos públicos federais, estaduais ou municipais, bem como a quaisquer órgãos do setor privado, em decorrência do cumprimento do presente Contrato.

§ 3º - A **CONTRATADA**, deve dispor de ferramental e instrumental técnico compatível e adequado para realização dos serviços.

§ 4º - A **CONTRATADA** se compromete a executar os serviços dentro do prazo previstos neste instrumento.

§ 5º - A **CONTRATADA**, assume inteira responsabilidade técnica pela execução dos serviços contratados, qualidade e origem dos materiais empregados.

§ 6º - A **CONTRATADA** deverá reparar ou refazer, às suas expensas, no todo ou em parte, inclusive substituindo material, refazendo os serviços em que se verificarem vícios, defeitos ou incorreções resultantes da execução dos serviços, salvo quando o defeito for, comprovadamente, provocado por uso indevido do mesmo.

§ 7º - A **CONTRATADA** deverá realizar os serviços em total conformidade com as peculiaridades constantes da estrutura já existente.

§ 8º - A **CONTRATADA**, obriga-se a manter, durante toda a execução do Contrato, em compatibilidade com as obrigações por ela assumidas, todas as condições de habilitação e qualificação exigidas na Licitação, devendo comunicar à Administração, imediatamente, qualquer alteração que possa comprometer a manutenção do presente Contrato.



# ***Município de Saudade do Iguaçu***

**ESTADO DO PARANÁ**

CNPJ 95.585.477/0001-92

Telefax: (46) 3246-1166 - [www.saudadedoiguacu.pr.gov.br](http://www.saudadedoiguacu.pr.gov.br) / E-mail: [prefeitura@saudadedoiguacu.pr.gov.br](mailto:prefeitura@saudadedoiguacu.pr.gov.br)

Rua Frei Vito Berscheid, 708 - 85.568-000

Saudade do Iguaçu

Paraná

§ 9 - A **CONTRATADA**, exime desde já, a **CONTRATANTE**, por quaisquer débitos de natureza trabalhista fiscal ou previdenciária, ou responsabilidade junto a órgãos públicos federais, estaduais ou municipais, bem como a quaisquer órgãos do setor privado, em decorrência do cumprimento do presente Contrato.

§ 10 - A **CONTRATADA** devesse emitir as ART de execução, de acordo os serviços executados.

## **CLÁUSULA SEXTA – DA FISCALIZAÇÃO**

A **CONTRATANTE** se reserva o direito de fiscalização do objeto, podendo suspender o seu recebimento desde que não estejam em condições ideais para a sua utilização. O fornecimento dos objetos, julgados como mal executados deverão ser repostos pela Contratada, sem qualquer ônus pela **CONTRATANTE**.

§1º O presente contrato terá como gestor xxxxxxxxxxxx, brasileira, maior, capaz, servidor público municipal, inscrito(a) no CPF/MF sob nº xxxxxxxx, residente e domiciliado na Cidade de Saudade do Iguaçu-PR CEP: 85.568-000, que será responsável pelo acompanhamento da sua execução. O presente contrato será fiscalizado pelo servidor xxxxx, CPF nº xxx o qual procedera o registro das ocorrências e adotara as providências necessárias ao seu fiel cumprimento, tendo por parâmetro os resultados previstos no contrato. Entre suas atribuições está a de apurar a ocorrência de quaisquer circunstâncias que incidam especificamente no art. 78 e 88 da Lei 8666/93 que trata das Sanções Administrativas para o caso de inadimplemento contratual e cometimento de outros atos ilícitos.

§2º- As decisões e providências que ultrapassarem a competência destes deverão ser solicitadas a autoridade superior, em tempo hábil, para a adoção das medidas convenientes.

§ 3º- Os itens, objetos desta licitação, serão analisados e fiscalizados pela Equipe de funcionários da Secretaria Solicitante. O fornecimento julgado como mal executados deverão ser repostos pela Contratada, sem qualquer ônus para a **PREFEITURA**.

## **CLÁUSULA SETIMA – DO PRAZO**

O prazo de execução total deste Contrato será de até 30 (sessenta) dias, a contar da emissão do contrato, podendo ser prorrogado por iguais e sucessivos períodos de acordo com a lei 8.666/93 e demais alterações.

O prazo de vigência deste contrato será de 60 (sessenta) dias, podendo ser prorrogado por iguais e sucessivos períodos de acordo com a lei 8.666/93 e demais alterações.

## **CLÁUSULA OITAVA – DA TRANSFERÊNCIA**

Fica vedado à **CONTRATADA**, sem anuência prévia e expressa da **CONTRATANTE**, a cessão ou transferência do presente Contrato, no todo ou em parte a terceiros.

## **CLÁUSULA NONA – PENALIDADES**



# ***Município de Saudade do Iguaçu***

**ESTADO DO PARANÁ**

CNPJ 95.585.477/0001-92

Telefax: (46) 3246-1166 - [www.saudadedoiguacu.pr.gov.br](http://www.saudadedoiguacu.pr.gov.br) / E-mail: [prefeitura@saudadedoiguacu.pr.gov.br](mailto:prefeitura@saudadedoiguacu.pr.gov.br)  
Rua Frei Vito Berscheid, 708 - 85.568-000 - Saudade do Iguaçu - Paraná

Em caso de inadimplência contratual e a não execução do objeto contratual nos prazos fixados, sujeitará a CONTRATADA à aplicação de multas e sanções de acordo com o abaixo estabelecido:

I – Fica estipulada a multa de 10% (dez por cento) sobre o valor total do objeto, se qualquer uma das partes contratantes descumprir as cláusulas e condições ora firmadas, na hipótese de inexecução total do contrato e no mesmo percentual, incidente sobre o valor ainda não liquidado no caso de inexecução parcial das obrigações assumidas pela contratada, 2 % por dia em caso de atraso injustificado, até o limite de 10%, sem prejuízo de outras penalidades previstas na Lei n.º 8.666/93 e demais legislações pertinentes à matéria.

II – As penalidades previstas neste item serão aplicadas sem prejuízo das cominações estabelecidas na Lei nº 8.666/93 e suas alterações;

III – A CONTRATANTE, para garantir o fiel pagamento das multas, reserva-se o direito de reter o valor contra qualquer crédito gerado pela CONTRATADA, independente de qualquer comunicação judicial ou extrajudicial.

## **CLÁUSULA DÉCIMA – RESCISÃO**

O Presente Contrato poderá ser rescindido caso ocorram quaisquer dos fatos elencados no art. 78 e seguintes da Lei 8.666/93, ou pela CONTRATANTE.

Parágrafo Único – A CONTRATADA reconhece os direitos da CONTRATANTE, em caso de rescisão administrativa prevista no art. 77, da Lei 8.666/93.

## **CLÁUSULA DÉCIMA PRIMEIRA – ALTERAÇÃO**

A alteração de qualquer das disposições estabelecidas neste Termo de Contrato somente se reputará válida se tomadas expressamente em Instrumento Aditivo, que ao presente se aderirá passando a dele fazer parte.

## **CLÁUSULA DÉCIMA SEGUNDA – CASOS OMISSOS**

Os casos omissos serão resolvidos a luz da Lei nº 8.666/93, recorrendo-se a analogia, aos costumes e aos princípios gerais de direito.

## **CLÁUSULA DÉCIMA TERCEIRA – DO FORO**

As partes elegem o foro da Comarca de Chopinzinho, para dirimir quaisquer questões oriundas do presente Termo de Contrato.

Este contrato poderá ser assinado por meio de assinatura digital por pessoa física ou jurídica em meio eletrônico, mediante certificado digital emitido em âmbito da Infraestrutura de Chaves Públicas Brasileira (ICP-Brasil).

E por estarem justos e contratados, firmam o presente por si e seus sucessores em duas vias iguais e rubricadas para todos os fins de direito, na presença das testemunhas abaixo arroladas.



# ***Município de Saudade do Iguaçu***

**ESTADO DO PARANÁ**

CNPJ 95.585.477/0001-92

**Telefax: (46) 3246-1166** - [www.saudadedoiguacu.pr.gov.br](http://www.saudadedoiguacu.pr.gov.br) / E-mail: [prefeitura@saudadedoiguacu.pr.gov.br](mailto:prefeitura@saudadedoiguacu.pr.gov.br)  
Rua Frei Vito Berscheid, 708 - 85.568-000 - Saudade do Iguaçu - Paraná

---

Saudade do Iguaçu, PR, ..... de ..... de 20....

Contratante:

**DARLEI TRENTTO**

Prefeito Municipal

Contratada:

.....

Empresa:.....

Testemunhas:

1ª \_\_\_\_\_

2ª \_\_\_\_\_

RG/CPF Nº

RG/CPF Nº





# Município de Saudade do Iguaçu

ESTADO DO PARANÁ

CNPJ 95.585.477/0001-92

Telefax: (46) 3246-1166 - www.saudadedoiguacu.pr.gov.br / E-mail: prefeitura@saudadedoiguacu.pr.gov.br  
Rua Frei Vito Berscheid, 708 - 85.568-000 - Saudade do Iguaçu - Paraná

RECIBO DE RETIRADA DE EDITAL PELA INTERNET  
PREGÃO PRESENCIAL N.º 091/2021  
PROCESSO N.º 157/2021  
ANEXO IX

Razão Social:	
CNPJ N.º :	Ins. Estadual:
Endereço:	CEP:
E-mail:	
Cidade:	Estado:
Telefone:	PORTE DA EMPRESA:
Pessoa para contato:	
Recebemos, através de solicitação no e-mail: <a href="mailto:licitacoespmi@yahoo.com.br">licitacoespmi@yahoo.com.br</a> neste data, cópia do instrumento convocatório da licitação acima identificada.	
<u>Para recebimento do kit proposta, para fins de preenchimento da <b>proposta digital</b>, as empresas interessadas devem preencher os campos solicitados abaixo relacionados de acordo com o contrato social, para cadastro no sistema com finalidade de gerar o kit proposta.</u>	
REPRESENTANTE LEGAL DA EMPRESA:	
CPF:	
RG:	
Nº DO REGISTRO DA JUNTA COMERCIAL/CARTÓRIO DE REGISTRO:	
DATA DO REGISTRO:	
DATA DE INÍCIO DAS ATIVIDADES DA EMPRESA:	
(Local), ____/____/____	
_____ Assinatura e Carimbo com CNPJ da Empresa	

Senhor Licitante,

Visando a comunicação futura entre a Prefeitura Municipal de Saudade do Iguaçu e essa empresa, solicito de Vossa Senhoria preencher o recibo de entrega do edital e remeter à Divisão de Licitações por meio do Fax (046) 3246-1166 ou e-mail.

A não remessa do recibo exime a Divisão de Licitações da comunicação de eventuais retificações ocorridas no instrumento convocatório, bem como de quaisquer informações adicionais.

Saudade do Iguaçu, 24 de novembro de 2021.



PREFEITURA MUNICIPAL DE SAUDADE DO IGUAÇU – PR.  
PROCESSO 157/2021  
PREGÃO PRESENCIAL Nº. 091/2021  
ANEXO X

KIT PROPOSTA MANUAL PARA O PROPONENTE

O Kit proposta tem como objetivo registrar a proposta de preço para a licitação, o representante da empresa, bem como a geração do arquivo para importação no PRONIM-LC.

1º PASSO – INSTALAÇÃO DO KIT-PROPOSTA

- Abra o executável de nome “instalador.msí”, contido na pasta LC KIT PROPOSTA.ZIP
- Escolha a opção avançar em todas as etapas

A instalação está concluída, na área de trabalho é criado o ícone de nome KIT PROPOSTA.

2º PASSO – PREENCHIMENTO DA PROPOSTA

- Execute o aplicativo KIT PROPOSTA

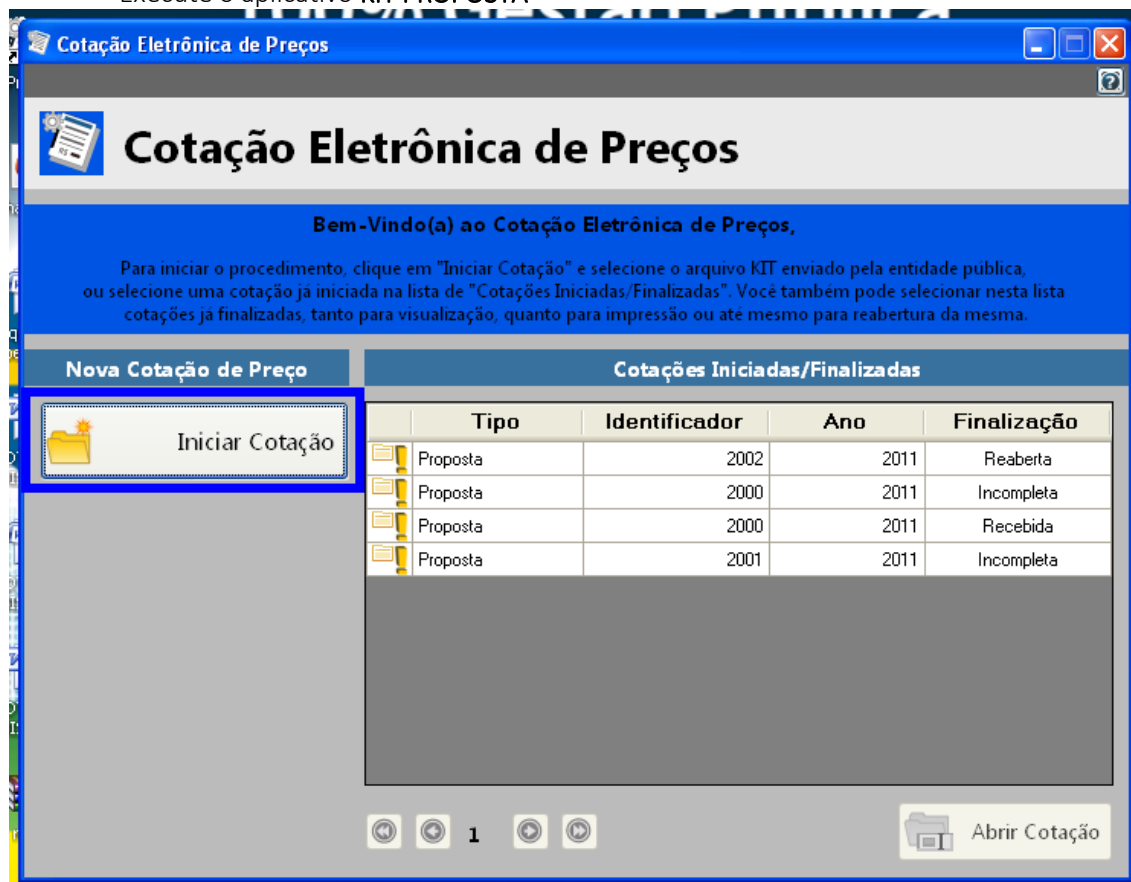

- Selecione a opção “iniciar cotação”



# Município de Saudade do Iguaçu

ESTADO DO PARANÁ

CNPJ 95.585.477/0001-92

Telefax: (46) 3246-1166 - www.saudadedoiguacu.pr.gov.br / E-mail: prefeitura@saudadedoiguacu.pr.gov.br

Rua Frei Vito Berscheid, 708 - 85.568-000

Saudade do Iguaçu

Paraná

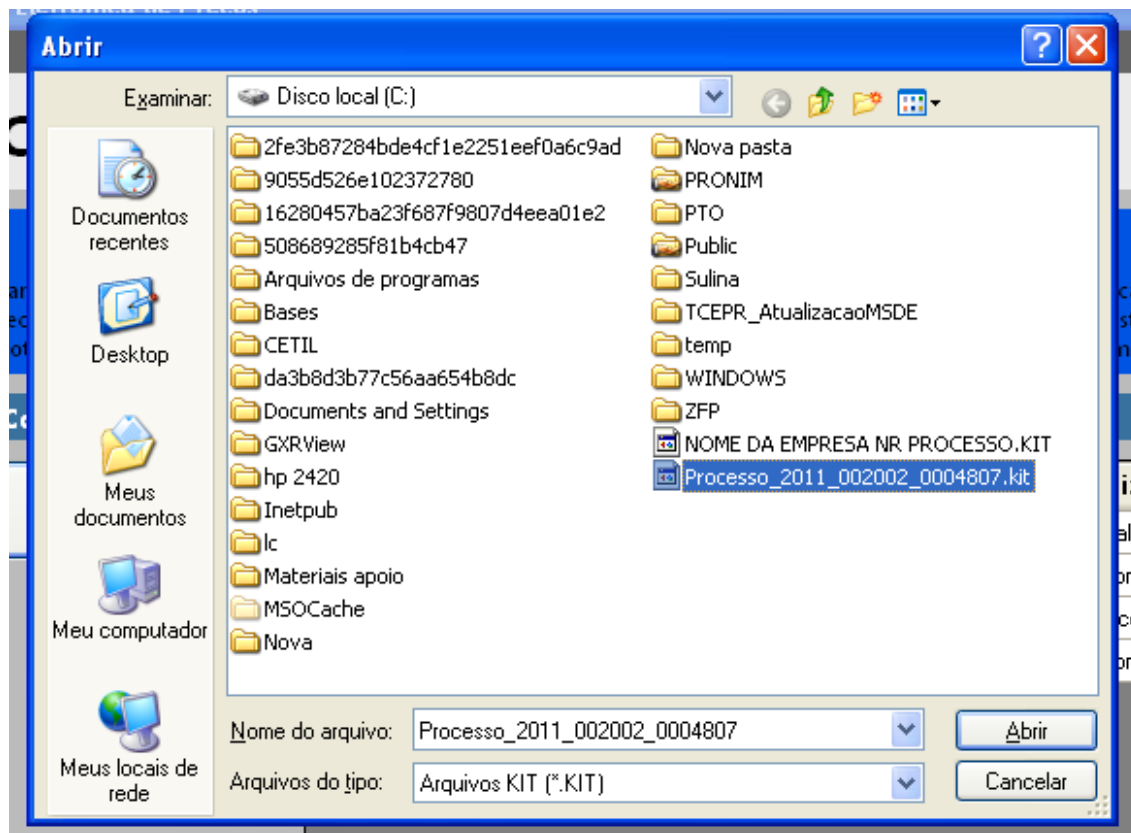

- Selecione a pasta em que está o arquivo fornecido pela Divisão de Licitações e clique e abrir.

Obs: Note que o nome do arquivo trás os dados: ano do processo e número do processo, para auxiliar na seleção quando existir mais de uma proposta na mesma pasta.

PREFEITURA MUNICIPAL DE PATO BRANCO

## Proposta Com

Descrição do Objeto: Implantação de Registro de Preços para aquisição de Medicamentos que serão utilizados pela Secretari... **Processo Número:** 2002/2011

Salvar Proposta Finalizar Proposta Limpar Proposta Filtrar Itens... Imprimir...

Preencher Proposta

\* Campos Obrigatórios

Lote	Item	Descrição do Item	Quantidade	Unidade	Quantidade *	Valor Unitário *	Marca do Item	Prazo de Execução *	Validade da Proposta *	Total por Item
1	1	Apontador	1,00	UN	1,00	R\$ 1.000,00	descrição marca	30 Dias	30 Dias	R\$ 1.000,00
1	2	Almofada para carimbo	20,00	UN	20,00					

1. Preencher Proposta 2. Cadastrar Representante Legal 3. Finalizar Proposta Pendente

- Preencha a proposta, informando o valor unitário, a marca, o prazo de execução e validade da proposta.



# Município de Saudade do Iguaçu

ESTADO DO PARANÁ

CNPJ 95.585.477/0001-92

Telefax: (46) 3246-1166 - www.saudadedoiguacu.pr.gov.br / E-mail: prefeitura@saudadedoiguacu.pr.gov.br  
Rua Frei Vito Berscheid, 708 - 85.568-000 - Saudade do Iguaçu - Paraná

- Concluído o preenchimento da proposta, clique em **SALVAR PROPOSTA**

*Obs: É possível salvar a proposta em preenchimento e continuar preenchendo posteriormente.*

## 3º PASSO: CADASTRAR REPRESENTANTE LEGAL

Clique em cadastrar representante legal:

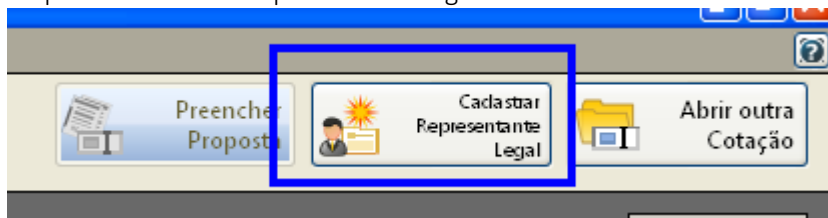

Abrirá a seguinte tela:

- preencha o nome do representante legal
- preencha o CPF (ou CNPJ se for o caso) do representante legal
- Informe o cargo e a data de impressão da proposta.
- clique em salvar

## 4º PASSO: IMPRESSÃO

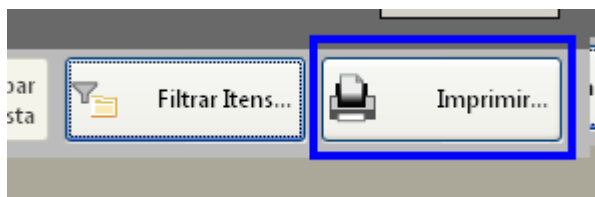

- Selecione a opção imprimir
- Verifique se os dados inseridos estão corretos



# Município de Saudade do Iguaçu

ESTADO DO PARANÁ

CNPJ 95.585.477/0001-92

Telefax: (46) 3246-1166 - www.saudadedoiguacu.pr.gov.br / E-mail: prefeitura@saudadedoiguacu.pr.gov.br  
Rua Frei Vito Berscheid, 708 - 85.568-000 - Saudade do Iguaçu - Paraná

## 5º Passo: Finalizar proposta:

Caso os dados digitados estiverem corretos, selecione a opção finalizar Proposta:

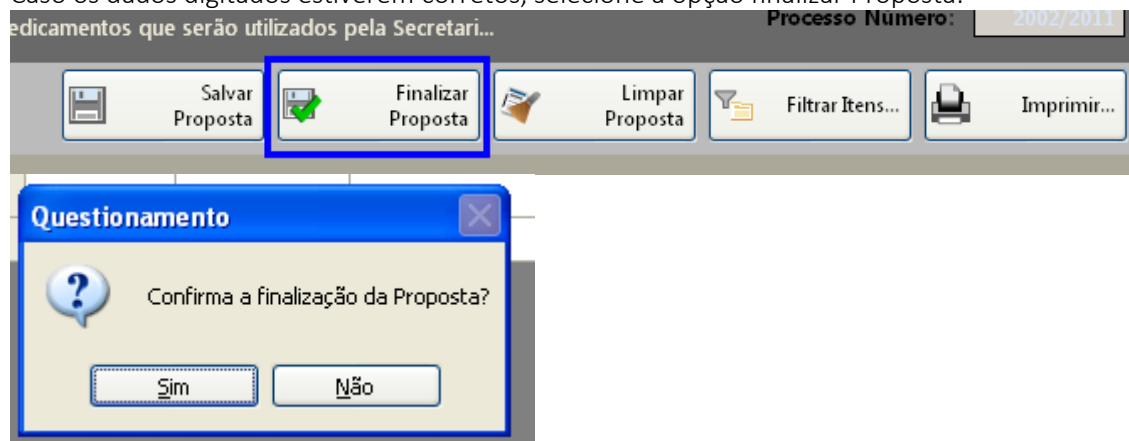

Selecione um nome para o arquivo, bem como o local de gravação do mesmo:

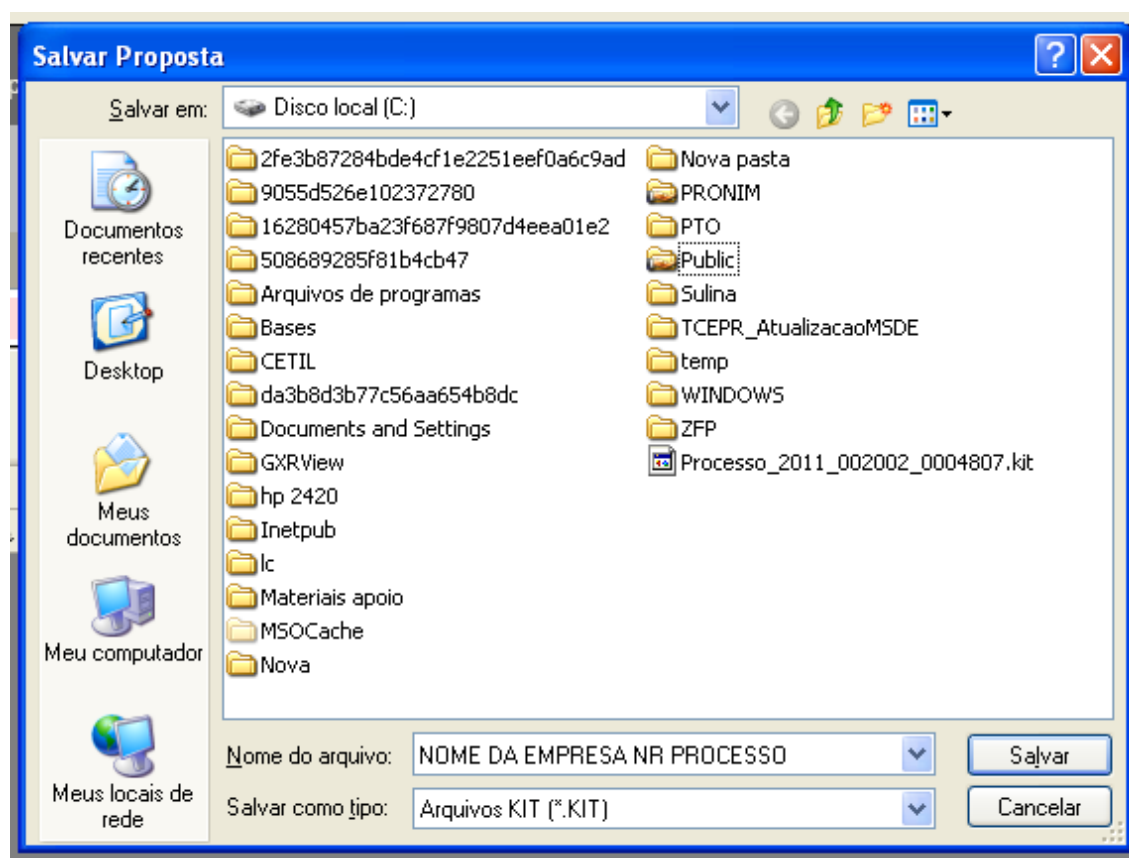

Clique em salvar.

Caso for necessário alterar valor de algum item após a proposta estar finalizada, selecione a opção **REABRIR PROPOSTA**:



# Município de Saudade do Iguaçu

ESTADO DO PARANÁ

CNPJ 95.585.477/0001-92

Telefax: (46) 3246-1166 - [www.saudadedoiguacu.pr.gov.br](http://www.saudadedoiguacu.pr.gov.br) / E-mail: [prefeitura@saudadedoiguacu.pr.gov.br](mailto:prefeitura@saudadedoiguacu.pr.gov.br)  
Rua Frei Vito Berscheid, 708 - 85.568-000 - Saudade do Iguaçu - Paraná

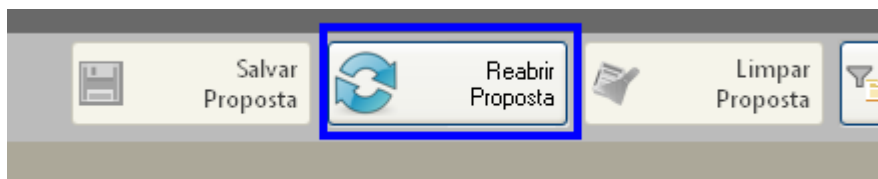

**Obs:** Caso for necessário reabrir a proposta, lembre-se que após alterar os dados, será necessário finalizar a proposta e imprimir novamente para que constem no relatório as alterações efetuadas.

Em seguida, grave o arquivo no CD, para ser enviado junto com a proposta física para a licitação.

## 5. DEMAIS FUNÇÕES:

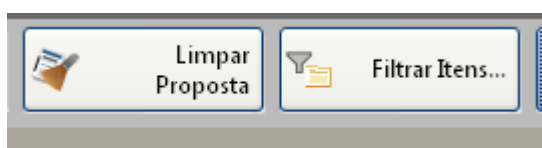

Limpar proposta: Selecione esta ação para limpar os dados já cadastrados

Filtrar itens: Selecione esta opção para selecionar o lote/item específico para cotação:

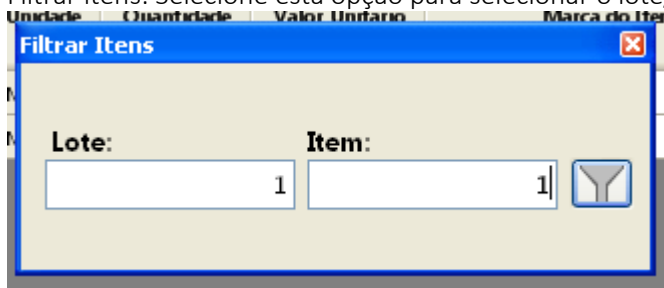





# ***Município de Saudade do Iguaçu***

**ESTADO DO PARANÁ**

CNPJ 95.585.477/0001-92

Telefax: (46) 3246-1166 - www.saudadedoiguacu.pr.gov.br / E-mail: prefeitura@saudadedoiguacu.pr.gov.br

Rua Frei Vito Berscheid, 708 - 85.568-000

Saudade do Iguaçu

Paraná

MUNICIPIO DE SAUDADE DO IGUAÇU – PR.

DEPARTAMENTO DE ADMINISTRAÇÃO

COMISSÃO PERMANENTE DE LICITAÇÃO

PREGÃO PRESENCIAL N.º 091/2021

ANEXO XI – modelo

ATESTADO DE VISITA

**OBJETO:** Contratação de empresa para realizar Serviço de aprofundamento de poço artesiano com fornecimento de material, na comunidade de Alto Santa Rosa, conforme solicitação da Secretaria de Agricultura e Meio Ambiente, conforme segue:

Atestamos para fins de participação no Pregão 091/2021 promovido pela Prefeitura Municipal de Saudade do Iguaçu, que o Sr. .... CPF nº ..... e RG nº ....., residente e domiciliado a .....nº ..... município de .....estado....., representante da empresa ....., CNPJ: ....., Fone/Fax: (...) ....., esteve nas dependências da Secretaria Municipal de Administração em .../.../....., reconhecendo os locais relacionados no objeto para futura execução dos serviços com fornecimento bem como de que recebeu os documentos pertinentes à licitação.

Saudade do Iguaçu, .....de ..... de 20.....

---

SECRETARIA MUNICIPAL DE ADMINISTRAÇÃO



# ***Município de Saudade do Iguaçu***

**ESTADO DO PARANÁ**

CNPJ 95.585.477/0001-92

Telefax: (46) 3246-1166 - www.saudadedoiguacu.pr.gov.br / E-mail: prefeitura@saudadedoiguacu.pr.gov.br

Rua Frei Vito Berscheid, 708 - 85.568-000

Saudade do Iguaçu

Paraná

**MUNICIPIO DE SAUDADE DO IGUAÇU – PR.**

**DEPARTAMENTO DE ADMINISTRAÇÃO**

**COMISSÃO PERMANENTE DE LICITAÇÃO**

**PREGÃO PRESENCIAL N.º 091/2021**

**MODELO Nº XII**

Ref.: Edital de PREGÃO PRESENCIAL nº \_\_\_\_/2019/PMSI

**DECLARAÇÃO DE CONHECIMENTO E VISTORIA TÉCNICA**

Declaro, para os devidos fins, que tenho conhecimento do local para realização serviços, responsabilizando-me pela execução do objeto de acordo com o termo de referência do edital. Declaro, também, a concordância com os quantitativos, preços unitários e global apresentados, bem como demais elementos técnicos fornecidos pelo Licitante e, aceito, como sendo válida a situação em que se encontra o local para a realização do objeto desta licitação e pelo cumprimento integral e pontual das obrigações assumidas.

OBJETO: \_\_\_\_\_

MUNICÍPIO DE: \_\_\_\_\_

PROCESSO Nº: \_\_\_\_\_

EDITAL Nº: \_\_\_\_\_

Município de \_\_\_\_\_/Estado, \_\_\_\_ de \_\_\_\_\_ de 20....

\_\_\_\_\_  
Empresa  
(nome, assinatura)

\_\_\_\_\_  
Responsável Técnico  
Crea nº/Cau nº (nome, assinatura)

Observação: Não poderá haver modificações no texto acima, que será motivo para a desclassificação na licitação.