



Município de Saudade do Iguaçu

ESTADO DO PARANÁ

CNPJ 95.585.477/0001-92

Telefax: (46) 3246-1166 - www.saudadedoiguacu.pr.gov.br / E-mail: prefeitura@saudadedoiguacu.pr.gov.br
Rua Frei Vito Berscheid, 708 - 85.568-000 - Saudade do Iguaçu - Paraná

RECIBO DE RETIRADA DE EDITAL PELA INTERNET

PREGÃO PRESENCIAL N.º 034/2021

PROCESSO N.º 058/2021

Razão Social:	
CNPJ N.º :	Ins. Estadual:
Endereço:	
E-mail:	
Cidade:	Estado:
Telefone:	Fax:
Pessoa para contato:	
Recebemos, através de solicitação no e-mail: licitacoespmsi@yahoo.com.br neste data, cópia do instrumento convocatório da licitação acima identificada. <u>Para recebimento do kit proposta, para fins de preenchimento da proposta digital, as empresas interessadas devem preencher os campos solicitados abaixo relacionados de acordo com o contrato social, para cadastro no sistema com finalidade de gerar o kit proposta.</u>	
REPRESENTANTE LEGAL DA EMPRESA:	
CPF:	
RG:	
Nº DO REGISTRO DA JUNTA COMERCIAL/CARTÓRIO DE REGISTRO:	
DATA DO REGISTRO:	
DATA DE INÍCIO DAS ATIVIDADES DA EMPRESA:	
(Local), ____/____/____	
_____ Assinatura e Carimbo com CNPJ da Empresa	

Senhor Licitante,

Visando a comunicação futura entre a Prefeitura Municipal de Saudade do Iguaçu e essa empresa, solicito de Vossa Senhoria preencher o recibo de entrega do edital e remeter à Divisão de Licitações e Compras por meio do Fax (046) 3246-1166 ou e-mail: licitacoespmsi@yahoo.com.br.

A não remessa do recibo exige a Divisão de Licitações e Compras da comunicação de eventuais retificações ocorridas no instrumento convocatório, bem como de quaisquer informações adicionais.

Saudade do Iguaçu, 21 de junho de 2021.



Município de Saudade do Iguaçu

ESTADO DO PARANÁ

CNPJ 95.585.477/0001-92

Telefax: (46) 3246-1166 - www.saudadedoiguacu.pr.gov.br / E-mail: prefeitura@saudadedoiguacu.pr.gov.br
Rua Frei Vito Berscheid, 708 - 85.568-000 - Saudade do Iguaçu - Paraná

MUNICIPIO DE SAUDADE DO IGUAÇU - PR

DEPARTAMENTO DE ADMINISTRAÇÃO

COMISSÃO PERMANENTE DE LICITAÇÃO

PROCESSO Nº 058/2021

EDITAL PREGÃO PRESENCIAL Nº 034/2021

Registro de Preços para aquisição futura de peças, parafusos e serviços elétricos automotivos leves e pesados para atender a frota de veículos e serviços de rebobinagem de motor em geral para atender as secretarias municipais, demais especificações, condições, valores e estimativas de consumo constantes no Anexo I e nos termos do edital e seus anexos, e para fornecimento de acordo com as necessidades da Administração Municipal.



Município de Saudade do Iguaçu

ESTADO DO PARANÁ

CNPJ 95.585.477/0001-92

Telefax: (46) 3246-1166 - www.saudadedoiguacu.pr.gov.br / E-mail: prefeitura@saudadedoiguacu.pr.gov.br
Rua Frei Vito Berscheid, 708 - 85.568-000 - Saudade do Iguaçu - Paraná

MUNICIPIO DE SAUDADE DO IGUAÇU – PR.

DEPARTAMENTO DE ADMINISTRAÇÃO

COMISSÃO PERMANENTE DE LICITAÇÃO

PROCESSO Nº 058/2021

EDITAL PREGÃO PRESENCIAL Nº 034/2021

LICITAÇÃO COM LOTES/GRUPOS EXCLUSIVOS PARA MICROEMPRESA E EMPRESA DE PEQUENO PORTE E
AMPLA CONCORRÊNCIA

1 – PREÂMBULO

O Município de Saudade do Iguaçu – PR., por intermédio do Departamento de Administração, mediante o Pregoeiro, designado pela Portaria n.º 058/2020, torna público para conhecimento dos interessados que na data, horário e local abaixo indicados fará realizar licitação na modalidade de PREGÃO PRESENCIAL, objetivando a **SELEÇÃO DE PREÇOS PARA** Registro de Preços para aquisição futura de peças, parafusos e serviços elétricos automotivos leves e pesados para atender a frota de veículos e serviços de rebobinagem de motor em geral para atender as secretarias municipais, demais especificações, condições, valores e estimativas de consumo constantes no Anexo I, conforme descrito neste Edital e seus Anexos:

Tipo de Licitação: **MENOR PREÇO POR LOTE**

Data: **02/07/2021**

Horário : **09:00 horas**

Local : Sala de Reunião da Prefeitura Municipal Rua Frei Vito Berscheid, 708

CEP 85568-000 – Saudade do Iguaçu – Paraná

O procedimento licitatório que dele resultar obedecerá, integralmente, a Lei Federal nº 10.520, de 17 de julho de 2002 e Decreto Municipal nº124/2019 de 24 de setembro de 2019, publicado no D.O.M. que regulamenta a modalidade do Pregão, Decreto Municipal nº 034/2020, de 03 de março de 2020, publicado no D.O.M que institui o sistema de registro de preços e no que couber a Lei 8.666/93 com suas alterações e Lei Complementar nº 123/2006, Lei Complementar nº. 147/2014 e demais normas pertinentes ao procedimento licitatório e ao objeto licitado.

1.1 – A ENTREGA DOS ENVELOPES PROPOSTA E DOCUMENTAÇÃO poderá ser feita até o dia **02/07/2021, às 09:00 horas**, no Setor de protocolo da MUNICIPIO DE SAUDADE DO IGUAÇU, Estado do Paraná.

1.2 - A ABERTURA DA PRESENTE LICITAÇÃO dar-se-á em sessão pública, a ser realizada no dia **02/07/2021, às 09:00 horas**, de acordo com a legislação vigente mencionada no preâmbulo deste Edital.

1.3 - Na hipótese de ocorrer feriado ou fatos que impeçam a realização da sessão pública, fica a mesma adiada para o primeiro dia útil imediato, no mesmo local e hora, ou em outro a ser definido.

2 – OBJETO



Município de Saudade do Iguaçu

ESTADO DO PARANÁ

CNPJ 95.585.477/0001-92

Telefax: (46) 3246-1166 - www.saudadedoiguacu.pr.gov.br / E-mail: prefeitura@saudadedoiguacu.pr.gov.br
Rua Frei Vito Berscheid, 708 - 85.568-000 - Saudade do Iguaçu - Paraná

2.1 – A presente licitação tem por objeto a seleção de propostas visando o Registro de Preços para aquisição futura de peças, parafusos e serviços elétricos automotivos leves e pesados para atender a frota de veículos e serviços de rebobinagem de motor em geral para atender as secretarias municipais, demais especificações, condições, valores e estimativas de consumo constantes no Anexo I e nos termos do edital e seus anexos, e para fornecimento de acordo com as necessidades da Administração Municipal.

2.1.1 - Compõem esta Convocação Geral, além das condições específicas, constantes do corpo do Edital, os seguintes documentos:

2.1.1.1 - Anexo I - Descrição dos Itens a serem Registrados e demais Informações;

2.1.1.2 - Anexo II - Modelo de Carta de Credenciamento;

2.1.1.3 - Anexo III - Modelo de Declaração de Idoneidade;

2.1.1.4 - Anexo IV - Modelo de Declaração de Cumprimento dos Requisitos de Habilitação;

2.1.1.5 - Anexo V - Modelo de Declaração de Observância ao disposto no Inciso XXXIII do Artigo 7º da CF;

2.1.1.7 – Anexo VI – Declaração de micro empresa;

2.1.1.8 – Anexo VII – Minuta da ata de registro de preços;

2.1.1.7 - Anexo VIII – Decreto de Implantação do Sistema de Registro de Preços;

2.1.1.8 – Anexo IX – Termo de Recebimento do Edital;

2.1.1.9 – Anexo X - Declaração de inexistência de fato superveniente impeditivo à habilitação;

2.1.1.9 - Anexo XI - ORIENTAÇÕES PARA GERAÇÃO/REDAÇÃO DA PROPOSTA DE PREÇOS EM PROGRAMA ESPECÍFICO DO MUNICÍPIO.

3 – AQUISIÇÃO DO EDITAL

3.1 - O presente edital e demais informações encontram-se à disposição para verificação por parte dos interessados junto à Equipe de Apoio, no Setor de Licitações, na Rua Frei Vito Berscheid, nº 708 - CEP 85.568-000 – Saudade do Iguaçu, Estado do Paraná, de segunda a sexta-feira, das 08:00 às 12:00 e das 13:00 às 17:00 horas, ou pelo **Fone/Fax: (46) 3246-1166**.

3.2 – O presente edital poderá ser baixado no site da prefeitura municipal na página: saudadedoiguacu.pr.gov.br/licitações.br, ou pessoalmente no dpto. de licitações.

3.2.1 - Para geração do arquivo proposta da proponente solicitante é obrigatória a apresentação do RECIBO DE RETIRADA DO EDITAL ou uma cópia quando a solicitação for pessoalmente ou escaneada via email: licitacoespsmsi@yahoo.com.br do contrato social, cartão CNPJ, Ins. Estadual e dados do representante legal da empresa como nome completo, endereço, RG e CPF.

4 – REPRESENTAÇÃO LEGAL DA EMPRESA

4.1 – Só poderá deliberar em nome do licitante, formulando ofertas/lances de preços e praticar os demais atos pertinentes ao certame, um dos seus dirigentes contratuais ou estatutários, ou pessoa física ou jurídica, devidamente munido de documento de identificação pessoal, habilitada por meio de **Procuração, ou Carta de Credenciamento** conforme modelo do **Anexo II**, ou **documento equivalente**, outorgando poderes necessários à formulação de propostas e à prática de todos os demais atos inerentes ao certame. Juntamente com a **Carta de Credenciamento** deverá ser enviado Contrato Social e/ou Procuração e/ou qualquer documento equivalente na forma da lei para comprovar que o **OUTORGANTE**



Município de Saudade do Iguaçu

ESTADO DO PARANÁ

CNPJ 95.585.477/0001-92

Telefax: (46) 3246-1166 - www.saudadedoiguacu.pr.gov.br / E-mail: prefeitura@saudadedoiguacu.pr.gov.br
Rua Frei Vito Berscheid, 708 - 85.568-000 - Saudade do Iguaçu - Paraná

possui poderes em nome da empresa. Caso seja sócio ou titular da empresa, deverá apresentar documentos que comprovem sua capacidade de representar a mesma, com poderes para formular ofertas e lances de preços e praticar todos os demais atos pertinentes ao certame. Estes documentos **deverão ser entregues ao Pregoeiro no início ou durante a reunião de abertura, ou enviada dentro do envelope da proposta, ou em um terceiro envelope. NÃO SERÁ ACEITA A APRESENTAÇÃO DESTA DECLARAÇÃO NO ENVELOPE DE HABILITAÇÃO (ENVELOPE B).**

4.2 – Cada licitante terá um único representante nesta licitação que, por sua vez, somente poderá representar uma única empresa licitante.

5 – CONDIÇÕES DE PARTICIPAÇÃO NA LICITAÇÃO

5.1 - Poderão participar do presente Pregão, os interessados, empresas do ramo, legalmente estabelecidas, que atenderem a todas as exigências, inclusive quanto à documentação, constantes deste Edital e seus Anexos.

5.2 - Os lotes 01, 02, 03, 04, 06, 07, 08 e 10, serão destinado a participação do **Mercado Geral – ITENS DE AMPLA CONCORRÊNCIA.**

5.3 - Em cumprimento ao inciso I do artigo 48 da Lei Complementar 123/2006, com alterações pela LC 147/2014 os lotes 05 e 09 desta licitação, são destinados exclusivamente à participação de microempresas e empresas de pequeno porte, por se tratarem de lotes cujo valor é inferior a R\$ 80.000,00 (oitenta mil reais).

5.4 - Os licitantes arcarão com todos os custos decorrentes da elaboração e apresentação de suas propostas.

5.5 – Os interessados, até o dia, hora e local fixados no item 1.1, deverão entregar a proposta comercial e os seus documentos de qualificação/habilitação, em envelopes distintos e devidamente fechados, com as seguintes identificações na parte externa:

EDITAL N.º 034/2021 – PREGÃO PRESENCIAL
PROCESSO Nº 058/2021
ENVELOPE A - PROPOSTA DE PREÇO
PROPONENTE:
ENDEREÇO:.....
FONE/FAX.....
CGC/CNPJ:.....

EDITAL N.º 034/2021 – PREGÃO PRESENCIAL
PROCESSO Nº 058/2021
ENVELOPE B – DOCUMENTOS DE HABILITAÇÃO
PROPONENTE:
ENDEREÇO:.....
FONE/FAX.....
CGC/CNPJ:.....



Município de Saudade do Iguaçu

ESTADO DO PARANÁ

CNPJ 95.585.477/0001-92

Telefax: (46) 3246-1166 - www.saudadedoiguacu.pr.gov.br / E-mail: prefeitura@saudadedoiguacu.pr.gov.br
Rua Frei Vito Berscheid, 708 - 85.568-000 - Saudade do Iguaçu - Paraná

5.6 – Não será admitido o encaminhamento de proposta e de documentação por telex, facsímile e/ou Internet.

5.7 – É vedada a participação direta ou indireta nesta licitação de:

a) pessoa física;

b) empresa em regime de subcontratação, ou ainda, em consórcio;

c) empresa que possua restrições quanto à capacidade técnica ou operativa, personalidade e capacidade jurídica, idoneidade financeira e regularidade fiscal;

d) empresa que estiver sob falência, concurso de credores, dissolução, liquidação;

e) empresa que esteja, por qualquer motivo, com suspensão do direito de licitar ou contratar com a Administração Pública, Direta ou Indireta, Federal, Estadual ou Municipal, desde que o ato tenha sido publicado no Diário Oficial da União, do Estado ou do Município, pelo Órgão que o praticou;

f) empresa que tenha sido declarada inidônea para contratar com a Administração Pública, Direta ou Indireta, Federal, Estadual ou Municipal, desde que o ato tenha sido publicado no Diário Oficial da União, do Estado ou do Município, pelo Órgão que o praticou.

g) Que tenham incompatibilidade negocial com o Município, nos termos da Constituição Federal e da Lei 8.666/93, bem como conforme interpretação do Tribunal de Contas do Estado do Paraná.

h) O pregoeiro com auxílio da equipe de apoio, fará consulta por meio eletrônico junto ao sítio do Tribunal de Contas do Estado do Paraná, verificando se a mesma foi declarada inidônea por algum ente público, caso seja comprovado tal ato, a mesma estará impossibilitada de licitar ou contratar com a Administração Pública, e havendo necessidade, será juntado cópia do processo administrativo do ente público que declarou a licitante inidônea junto ao processo em epígrafe.

5.8 - O proponente deve entregar os envelopes no Setor de Protocolo, no endereço citado no preâmbulo, até a data e horário máximo estipulado, não sendo permitido atraso, mesmo que involuntário, considerando-se como horário de entrega o protocolado pelo pregoeiro.

6 – PRÉ-HABILITAÇÃO

6.1. O credenciamento dos licitantes interessados em participar do certame será feito impreterivelmente, às 09:00 horas.

6.2. Para fins de credenciamento junto ao pregoeiro, o representante da licitante deverá estar munido de: (trazer em mãos, fora dos envelopes).

a) credenciamento específico (conforme modelo anexo II);

a.1.) no caso de sócio da empresa, proprietário, dirigente ou assemelhado, deverá apresentar cópia do Estatuto Social ou Contrato Social em vigor PODENDO SER SUBSTITUIDO POR CONTRATO SOCIAL CONSOLIDADO OU CERTIDÃO SIMPLIFICADA DA JUNTA COMERCIAL ATUALIZADA com data não inferior a



Município de Saudade do Iguaçu

ESTADO DO PARANÁ

CNPJ 95.585.477/0001-92

Telefax: (46) 3246-1166 - www.saudadedoiguacu.pr.gov.br / E-mail: prefeitura@saudadedoiguacu.pr.gov.br
Rua Frei Vito Berscheid, 708 - 85.568-000 - Saudade do Iguaçu - Paraná

60 dias da data de abertura da presente licitação, no qual estejam expressos os poderes para exercer direitos e assumir obrigações em decorrência de tal investidura.

a.2.) Ser for credenciado deverá apresentar documento comprovando que a pessoa que esta lhe dando poderes esta qualificada, através de procuração e constando no Estatuto Social ou Contrato Social em vigor, no qual estejam expressos os poderes para exercer direitos e assumir obrigações em decorrência de tal investidura.

b) A DECLARAÇÃO DE PLENO ATENDIMENTO AOS REQUISITOS DE HABILITAÇÃO não deve integrar os ENVELOPES PROPOSTA DE PREÇOS e DOCUMENTOS DE HABILITAÇÃO, constituindo-se em documento a ser fornecido separadamente; fica facultada a utilização do modelo constante do ANEXO IV.

c) O proponente deve declarar, sob as penalidades cabíveis, a inexistência de fato superveniente que possa impedir a sua habilitação neste certame, inclusive na vigência contratual caso venha a ser contratado pelo ÓRGÃO (conforme modelo de declaração, Anexo X), deste Edital.

d) Declaração da empresa que é micro empresa conforme Lei Complementar nº 123/2006, conforme modelo (anexo VI). **A DECLARAÇÃO DE MICROEMPRESA OU EMPRESA DE PEQUENO PORTE, SE FOR O CASO, SERÁ RECEBIDO EXCLUSIVAMENTE NESTA OPORTUNIDADE, ACOMPANHADA PELA CERTIDÃO SIMPLIFICADA DE MICRO EMPRESA OU EMPRESA DE PEQUENO PORTE ATUALIZADA, EXPEDIDA PELA JUNTA COMERCIAL DO ESTADO DA SEDE DA LICITANTE. A não apresentação desta declaração ou apresentação no Envelope de Habilitação (envelope B) implicará na perda do benefício da Lei complementar ao interessado nesta licitação.**

e) carteira de identidade;

f) Termo de recebimento do Edital (anexo IX).

7 - DA PROPOSTA COMERCIAL

7.1 – A proposta comercial – Envelope A, deverá ser entregue em meio digital (CD) e em 01 (uma) via impressa por meio do Sistema de Licitações Kit Proposta, sem emendas, rasuras, acréscimos ou entrelinhas, devidamente datada, assinada e rubricada todas as folhas pelo representante legal do licitante proponente. Deverá ser elaborada considerando as condições estabelecidas neste edital e seus anexos, observando-se o preço máximo unitário e não deverão ser cotados serviços ou materiais que não atendam às especificações mínimas previstas no Anexo I, sob pena de desclassificação.

7.1.1 Apresentar MARCA/MODELO nos itens cotados sob pena de desclassificação.

7.1.2 Em decorrência do processo licitatório ser do tipo menor preço POR LOTE, informamos que após a sessão do certame e declarado vencedor, a proponente vencedora deverá elaborar um rateio dos valores, aplicando desconto proporcional para cada item do lote, fechando a soma com o valor GLOBAL DO LOTE. Caso a proponente vencedora não o faça no prazo de 02 (dois) dias, a mesma será DESCLASSIFICADA, sendo convocada a próxima colocada.



Município de Saudade do Iguaçu

ESTADO DO PARANÁ

CNPJ 95.585.477/0001-92

Telefax: (46) 3246-1166 - www.saudadedoiguacu.pr.gov.br / E-mail: prefeitura@saudadedoiguacu.pr.gov.br
Rua Frei Vito Berscheid, 708 - 85.568-000 - Saudade do Iguaçu - Paraná

7.2 – Os preços deverão ser cotados em moeda nacional (não se admitindo cotação em moeda estrangeira), limitada a 02 (duas) casas após a vírgula. O preço máximo unitário de cada item encontra-se indicado no Anexo I do presente edital.

7.3 – Nos preços deverão estar incluídas todas as despesas, impostos, taxas, tributos, seguros e todos os demais encargos necessários a realização do objeto licitado e realizado conforme as necessidades do Município.

7.4 – **Prazo de entrega/execução:** até 03 (três) dias após a sua realização e recebimento da respectiva ordem de compras para peças e 05 (cinco) dias após a emissão da ordem de serviço no caso de serviços, independentemente de ausência ou especificação de forma diversa na proposta no local da contratante.

7.5.1 No caso da ordem de serviços, caso o veículo tenha que ser transportado para o local da contratada para a realização dos serviços, as despesas com deslocamento (guincho) é por conta da contratada.

7.5 - **Prazo de validade:** a proposta terá validade durante todo o período do registro de preços, independentemente de ausência ou especificação diversa. O prazo de validade do registro de preços será de 12 (doze) meses, desde que pesquisa prévia de mercado comprovadamente não revele preços inferiores àqueles registrados.

7.6 - A apresentação da proposta comercial implica na aceitação plena e total das condições deste Edital, sujeitando-se o licitante às sanções previstas no art. 87 da Lei n.º 8.666/93 e suas alterações, combinado com o art. 7º, da Lei n.º 10.520/2002.

7.7. Apresentar garantia mínima de 06 (seis) meses.

8 – DO JULGAMENTO DAS PROPOSTAS E DOS LANCES

8.1 - As propostas comerciais serão abertas pelo Pregoeiro e Equipe de Apoio, em ato público, no dia, horário e local estabelecidos no preâmbulo deste Edital, observado o subitem 1.3.

8.2 - Abertos os envelopes contendo as propostas, o Pregoeiro e os membros da Equipe de Apoio rubricarão todas as folhas e demais documentos que integram as propostas comerciais apresentadas pelos licitantes e verificarão suas conformidades com os requisitos estabelecidos no edital, desclassificando-se as tecnicamente incompatíveis.

8.3 - Serão desclassificadas as propostas que não atenderem às exigências deste Edital, sejam omissas ou apresentem irregularidades ou defeitos capazes de dificultar o julgamento.

8.4 – O processo de julgamento das propostas será efetuado em conformidade com o Anexo I **por lote**. Serão classificados, pelo Pregoeiro, para etapa de lances, o licitante que apresentar proposta com menor preço e os demais licitantes que apresentarem propostas com preços até 10% (dez por cento), superior àquela de menor preço.

8.4.1 – Caso não seja verificado, no mínimo, 03 (três) propostas escritas nas condições do item 8.4, serão classificados as melhores propostas, até o máximo de 03 (três) propostas.



Município de Saudade do Iguaçu

ESTADO DO PARANÁ

CNPJ 95.585.477/0001-92

Telefax: (46) 3246-1166 - www.saudadedoiguacu.pr.gov.br / E-mail: prefeitura@saudadedoiguacu.pr.gov.br
Rua Frei Vito Berscheid, 708 - 85.568-000 - Saudade do Iguaçu - Paraná

8.5 – Em seguida, iniciar-se-á a etapa de apresentação de lances verbais, pelos proponentes, que deverão ser formulados de forma sucessiva, em valores distintos e decrescentes.

8.6 - O Pregoeiro convidará individualmente os licitantes classificados, de forma sequencial, a apresentar lances verbais, a partir do autor da proposta classificada de maior preço e os demais, em ordem decrescente de valor.

8.7 - A desistência em apresentar lance verbal, quando convocado pelo Pregoeiro, implicará na exclusão do licitante da etapa de lances verbais e na manutenção do último preço apresentado pelo licitante, para efeito de ordenação das propostas.

8.8 - Caso não se realizem lances verbais, será verificada a aceitabilidade entre a proposta escrita de menor preço e o valor estimado para a contratação.

8.9 - Declarada encerrada a etapa competitiva e ordenadas as propostas, o Pregoeiro examinará a aceitabilidade da primeira classificada, quanto ao objeto e valor.

8.10 - Para fins de julgamento das propostas, o Pregoeiro e sua Equipe de Apoio levarão em conta o critério de **menor preço por lote**, nos termos do inciso X do art. 4º, da Lei n.º 10.520/2002.

8.11 – Caso a proposta de menor preço não seja aceitável, será desclassificada e o Pregoeiro examinará as ofertas subsequentes, na ordem de classificação, até a apuração de uma proposta válida.

8.12 – No caso de absoluta igualdade de duas ou mais propostas escritas, para fins de ordenação dos lances, adotar-se-ão os critérios definidos no § 2º, do art. 45, da Lei n.º 8.666/93, com as modificações decorrentes da Emenda Constitucional n.º 06 de 15.8.95.

8.13 - Não será considerada qualquer oferta ou vantagem não prevista neste Edital e seus Anexos.

8.14 – Nas situações previstas nos itens **8.8 e 8.9**, o Pregoeiro poderá negociar diretamente com o licitante para que seja obtido preço melhor.

8.15 – No presente certame, serão registradas as propostas válidas dos proponentes classificados por item, na ordem de sua classificação.

8.16 – Declarada a proposta vencedora, será examinada a documentação de habilitação.

9 – DA HABILITAÇÃO

9.1 - O envelope **B**, contendo a documentação relativa à habilitação, deverá conter:

9.1.1. HABILITAÇÃO JURÍDICA

9.1.1.2. Registro comercial, para empresa individual;

9.1.1.3. Estatuto Social ou Contrato Social e últimas alterações ou certidão simplificada emitida pela Junta Comercial ou ainda contrato social consolidado.

*No caso da alínea **9.1.1.3.** deverá apresentar declaração que não houve mais alteração



Município de Saudade do Iguaçu

ESTADO DO PARANÁ

CNPJ 95.585.477/0001-92

Telefax: (46) 3246-1166 - www.saudadedoiguacu.pr.gov.br / E-mail: prefeitura@saudadedoiguacu.pr.gov.br
Rua Frei Vito Berscheid, 708 - 85.568-000 - Saudade do Iguaçu - Paraná

contratual até a presente data, caso não apresente certidão simplificada ou consolidada.

Obs: Os documentos que já tiverem sido entregues no credenciamento torna desnecessária sua apresentação no envelope de habilitação.

9.1.1.4. Decreto de autorização, em se tratando de empresa ou sociedade estrangeira em funcionamento no país, e ato de registro ou autorização para funcionamento expedido pelo órgão competente, quando a atividade assim o exigir.

9.1.1.5. Cópia do Alvará em vigência compatível com o objeto.

9.1.2. REGULARIDADE FISCAL E TRABALHISTA

9.1.2.1. Prova de inscrição no Cadastro Nacional de Pessoa Jurídica (**CNPJ**) em plena validade;

9.1.2.2. Certidão de regularidade perante a Fazenda do Município sede da empresa licitante;

9.1.2.3. Certidão de regularidade perante a Fazenda do Estado da empresa licitante;

9.1.2.4. Certidão Negativa de Débitos Relativos a Tributos Federais e a Dívida Ativa da União;

9.1.2.5. Prova de Regularidade ou Certidão, expedida pela Caixa Econômica Federal, com a finalidade de comprovar a inexistência de débitos junto ao Fundo de Garantia por Tempo de Serviço - FGTS;

9.1.2.6. prova de inexistência de débitos inadimplidos perante a Justiça do Trabalho, mediante a apresentação de certidão negativa de débitos trabalhistas (**CNDT**).

9.1.2.7. Comprovante de inscrição estadual.

9.1.3. QUALIFICAÇÃO ECONÔMICO-FINANCEIRA

9.1.3.1. Certidão negativa de falências ou recuperação judicial, expedida pelo Distribuidor da sede da pessoa jurídica, com validade máxima de 60 dias corridos.

9.1.4. DECLARAÇÕES

9.1.4.1 Declaração de que não emprega menores de 18 (dezoito) anos em trabalhos noturnos e menores de 16 (dezesseis) anos em qualquer trabalho, salvo na condição de aprendiz, a partir de 14 (quatorze) anos, conforme Lei nº. 9.854/99. (conforme modelo no **ANEXO V** deste Edital).

9.1.4.2. Declaração da Proponente, de que não pesa contra si, ato declaratório de inidoneidade expedida por órgão da Administração Pública de qualquer esfera do Governo, de acordo com o modelo do Anexo III;

9.2 - Os documentos referidos no item 9, pertinentes à Habilitação poderão ser apresentados em original ou por qualquer processo de cópia autenticada por cartório competente e estar com a data e hora anterior a abertura dos envelopes.

9.2.1 - Os documentos solicitados no item nº 7 e 9, serão anexados ao processo Licitatório;

9.2.2 - Todos os documentos solicitados deverão estar em pleno vigor na data de abertura dos envelopes;

9.2.3 - Não será aceitos protocolos de entrega em substituição aos documentos requeridos no presente Edital;

9.2.4 - Os documentos relacionados nesta Seção, referir-se-ão sempre à jurisdição do local de domicílio da sede do proponente;



Município de Saudade do Iguaçu

ESTADO DO PARANÁ

CNPJ 95.585.477/0001-92

Telefax: (46) 3246-1166 - www.saudadedoiguacu.pr.gov.br / E-mail: prefeitura@saudadedoiguacu.pr.gov.br
Rua Frei Vito Berscheid, 708 - 85.568-000 - Saudade do Iguaçu - Paraná

9.2.5 - As empresas participantes que não apresentarem todos os documentos exigidos no presente Edital, ou que apresentarem incompletos, incorretos ou com a validade expirada, serão **inabilitadas**, não se admitindo, em hipótese alguma, complementação posterior, após o horário indicado para a apresentação dos envelopes de habilitação.

10 – DA ADJUDICAÇÃO

10.1 – A falta de manifestação imediata e motivada da intenção de interpor recurso, importará na decadência do direito de recorrer, competindo ao PREGOEIRO adjudicar o(s) objeto(s) do certame à (s) proponente(S) declarada(s) vencedora(s).

10.2 – Existindo recurso(s) e constatada a regularidade dos atos praticados e após a decisão do(s) mesmo(s), a autoridade competente deve, se for o caso, praticar o ato de adjudicação do(s) objeto(s) do certame à(s) proponente(s) vencedora(s).

11 – SUSPENSÃO OU CANCELAMENTO DOS PREÇOS

11.1 - Os preços registrados poderão ser suspensos ou cancelados nos seguintes casos:

- a) pela Administração Municipal, quando for por este julgado que a empresa esteja definitiva ou temporariamente impossibilitado de cumprir as exigências da licitação que deu origem ao registro de preços ou pela não observância das normas legais;
- b) pela empresa, quando, mediante solicitação por escrito, demonstrar que está definitiva ou temporariamente impossibilitado de cumprir as exigências da licitação e devidamente aceita pela Administração Municipal, nos termos legais;
- c) por relevante interesse da Administração Municipal, devidamente justificado.

12 – REVISÃO/ALTERAÇÃO DOS PREÇOS

12.1 – Os preços registrados poderão ser revisados/alterados, em caso de oscilação do custo de produção/serviço, comprovadamente refletida no mercado, tanto para mais como para menos, reclassificando-se os preços cotados, se for o caso, bem como nas demais hipóteses previstas na Lei no 8.666/93.

12.2 - Quaisquer tributos ou encargos legais criados, alterados ou extintos, bem como a superveniência de disposições legais, quando ocorridos após a adjudicação da presente licitação, de comprovada repercussão nos preços contratados, implicarão na revisão destes para mais ou para menos, conforme o caso.

13 – FORMALIZAÇÃO DO FORNECIMENTO

13.1 – Constatada a necessidade da compra/serviço, a MUNICIPIO DE SAUDADE DO IGUAÇU, procederá a emissão da Ordem de Compras/serviço ou outro instrumento equivalente em nome do licitante, observando-se as condições estabelecidas neste Edital, seus Anexos, na legislação vigente, e na proposta do licitante vencedor, relacionando-se os serviços pretendidos e suas quantidades, bem como os



Município de Saudade do Iguaçu

ESTADO DO PARANÁ

CNPJ 95.585.477/0001-92

Telefax: (46) 3246-1166 - www.saudadedoiguacu.pr.gov.br / E-mail: prefeitura@saudadedoiguacu.pr.gov.br
Rua Frei Vito Berscheid, 708 - 85.568-000 - Saudade do Iguaçu - Paraná

respectivos preços registrados, devendo a entrega/execução ser efetuada conforme o item 7.4 deste edital. Quando da entrega e execução por parte da empresa contratada, esta deverá emitir a nota fiscal em favor da MUNICIPIO DE SAUDADE DO IGUAÇU com nº de CNPJ numero do procedimento licitatório e contrato..

13.2 – a entrega e execução dos serviços deverão ser efetuados de acordo com a necessidade da MUNICIPIO DE SAUDADE DO IGUAÇU, de forma parcelada.

13.3 – A não realização da entrega/execução no prazo estabelecido, implicará na decadência do direito do licitante à inclusão dos seus preços no sistema de registro, sem prejuízo das sanções previstas no art. 81 da Lei nº 8.666/93.

13.4 - Os prazos de que tratam o item 7.4, poderão ser prorrogados uma vez, por igual período, quando solicitado pelo convocado durante o transcurso do prazo e desde que ocorra motivo justificado aceito pela Administração.

14 – CONDIÇÕES DE RECEBIMENTO DO OBJETO

14.1 – A entrega do material deverá ser realizada diretamente na Oficina do Pátio do Parque de Máquinas da PREFEITURA MUNICIPAL DE SAUDADE DO IGUAÇU conforme solicitado em dias úteis das 08:00 às 12:00 e das 13:00 às 17:00 horas, no prazo máximo de 05 (cinco) dias para serviços e 03 (três) dias para entrega de peças, após a solicitação, e conforme necessidade, sendo que a contratada desta licitação cabe a total responsabilidade quanto ao correto atendimento, no tocante as especificações, condições e obrigações.

14.2. - Os serviços elétricos automotivos leves e pesados deverão ser realizados no Pátio do Parque de Máquinas da Prefeitura.

14.2.1 Caso o serviço tenha que ser executado na sede da CONTRATADA, deverão ser prestados nas instalações da oficina da contratada, que deverá estar localizada na ÁREA DE ABRANGÊNCIA DE NO MÁXIMO 200KM DO MUNICÍPIO DE SAUDADE DO IGUAÇU; os veículos/equipamentos devem ser retirados na garagem municipal e no caso de paralisação dos veículos em local de serviço, ser rebocado pelo SERVIÇO DE GUINCHO (PRANCHA) DA CONTRATADA sem ônus para CONTRATANTE (NO DESLOCAMENTO PARA CONCERTO E PARA ENTREGA APÓS O CONCERTO), em caso de qualquer sinistro no transporte a responsabilidade fica por conta da CONTRATADA, para ressarcir qualquer custo que por ventura resultem do sinistro, inclusive na hipótese de ocorrer um acidente rodoviário envolvendo o veículo, como colisão, capotagem, abalroamento, tombamento, incêndio ou explosão do veículo.

15 – DA RESPONSABILIDADE QUANTO AO ATENDIMENTO

15.1 – As peças deverão ser novas e os serviços executados de acordo as normas técnicas.

15.2 – Caso apresente algum problema na entrega/execução quanto a especificação serão rejeitados, obrigando-se a empresa a repô-lo ou refazê-lo, sem prejuízo para Administração Municipal. Apurada, em qualquer tempo, divergência entre a entrega e condições de uso, serão aplicados à CONTRATADA sanções previstas neste edital e na legislação vigente.



Município de Saudade do Iguaçu

ESTADO DO PARANÁ

CNPJ 95.585.477/0001-92

Telefax: (46) 3246-1166 - www.saudadedoiguacu.pr.gov.br / E-mail: prefeitura@saudadedoiguacu.pr.gov.br
Rua Frei Vito Berscheid, 708 - 85.568-000 - Saudade do Iguaçu - Paraná

16 – DO PAGAMENTO

16.1 – O pagamento será realizado até 30 dias após a entrega do objeto/serviço conforme solicitados no mês anterior, e acompanhado da respectiva nota fiscal com assinatura e carimbo do responsável pelo recebimento, depósito em conta específica da empresa (sugestão Banco do Brasil).

16.2 - Os pagamentos serão realizados mediante apresentação das certidões de regularidade de CERTIDÃO CONJUNTA PGFN/RFB e FGTS.

16.3 – Caso a empresa esteja em débito ou apresente alguma irregularidade referente ao FGTS ou CERTIDÃO CONJUNTA PGFN/RFB, os respectivos empenhos referentes às Ordens de Compra, Ordens de Fornecimento ou outros instrumentos equivalentes em nome do licitante, não poderão ser liberados, e de consequência estes não terão validade nem eficácia.

16.4 – Para possibilitar a liberação dos empenhos, a empresa será comunicada pela MUNICIPIO DE SAUDADE DO IGUAÇU, para que no prazo máximo de 05 (cinco) dias úteis, proceda a regularização de suas pendências junto aos referidos Órgãos.

16.5 – Decorrido o prazo de 05 (cinco) dias úteis, e verificado pela Administração a continuidade da pendência, a empresa decairá do direito à contratação com a Prefeitura.

16.6 - A Administração Municipal, poderá, quando o convocado não regularizar suas pendências conforme previsto no item 16.5, convocar os proponentes remanescentes, na ordem de classificação, para fazê-lo em igual prazo e **nas mesmas condições propostas pelo primeiro classificado**, inclusive quanto aos preços atualizados, de conformidade com o presente edital, ou revogar a licitação, independentemente da cominação prevista no art. 81 da Lei nº 8.666/93.

16.7 - O prazo de que trata o item 16.5 poderá ser revisto nas hipóteses e forma a que alude o art. 57, §§ 1º e 2º, da Lei nº 8.666/93.

16.8 - Os pagamentos decorrentes da presente licitação ocorrerão por conta dos recursos das seguintes dotações orçamentárias:

Órgão: 04 – SECRETARIA MUNICIIPAL DE ADMINISTRAÇÃO E FINANÇAS

Unidade: 01 – Secretaria Municipal de Administração e Finanças

Funcional Programática: 04.122.0003.2.007 – Atividades da Secretaria de Administração

Elemento da Despesa: 3.3.90.30.3999- outros materiais para manutenção de veículos

Principal: 33 Despesa: 3375

Fonte de Recurso: 000 – recursos ordinários livres

Órgão: 04 – SECRETARIA MUNICIIPAL DE ADMINISTRAÇÃO E FINANÇAS

Unidade: 01 – Secretaria Municipal de Administração e Finanças

Funcional Programática: 04.122.0003.2.007 – Atividades da Secretaria de Administração

Elemento da Despesa: 3.3.90.30.3903 - baterias

Principal: 33 Despesa: 3221

Fonte de Recurso: 000 – recursos ordinários livres

Órgão: 04 – SECRETARIA MUNICIIPAL DE ADMINISTRAÇÃO E FINANÇAS



Município de Saudade do Iguaçu

ESTADO DO PARANÁ

CNPJ 95.585.477/0001-92

Telefax: (46) 3246-1166 - www.saudadedoiguacu.pr.gov.br / E-mail: prefeitura@saudadedoiguacu.pr.gov.br
Rua Frei Vito Berscheid, 708 - 85.568-000 - Saudade do Iguaçu - Paraná

Unidade: 01 – Secretaria Municipal de Administração e Finanças
Funcional Programática: 04.122.0003.2.007 – Atividades da Secretaria de Administração
Elemento da Despesa: 3.3.90.39.1905 – serviços gerais de elétrica veicular
Principal: 41 Despesa: 4589
Fonte de Recurso: 000 – recursos ordinários livres

Órgão: 05– SECRETARIA MUNICIPAL DE EDUCAÇÃO
Unidade: 01– SECRETARIA MUNICIPAL DE EDUCAÇÃO
Funcional Programática: 12.361.0008.2.043 – transporte escolar do ensino fundamental
Elemento da Despesa: 3.3.90.30.3999- outros materiais para manutenção de veículos
Principal: 147 Despesa: 3392
Fonte de Recurso: 000 – recursos ordinários livres

Órgão: 05– SECRETARIA MUNICIPAL DE EDUCAÇÃO
Unidade: 01 – SECRETARIA MUNICIPAL DE EDUCAÇÃO
Funcional Programática: 12.361.0008.2.043 – transporte escolar do ensino fundamental
Elemento da Despesa: 3.3.90.30.3903 - baterias
Principal: 147 Despesa: 3238
Fonte de Recurso: 000 – recursos ordinários livres

Órgão: 05– SECRETARIA MUNICIPAL DE EDUCAÇÃO
Unidade: 01 – SECRETARIA MUNICIPAL DE EDUCAÇÃO
Funcional Programática: 12.361.0008.2.043 – transporte escolar do ensino fundamental
Elemento da Despesa: 3.3.90.39.1905 – serviços gerais de elétrica veicular
Principal: 157 Despesa: 4590
Fonte de Recurso: 000 – recursos ordinários livres

Órgão: 05– SECRETARIA MUNICIPAL DE EDUCAÇÃO
Unidade: 01 – SECRETARIA MUNICIPAL DE EDUCAÇÃO
Funcional Programática: 12.365.0008.2.048 – transporte escolar educação infantil
Elemento da Despesa: 3.3.90.30.3999- outros materiais para manutenção de veículos
Principal: 230 Despesa: 3394
Fonte de Recurso: 000 – recursos ordinários livres

Órgão: 05– SECRETARIA MUNICIPAL DE EDUCAÇÃO
Unidade: 01 – SECRETARIA MUNICIPAL DE EDUCAÇÃO
Funcional Programática: 12.365.0008.2.048 – transporte escolar educação infantil
Elemento da Despesa: 3.3.90.30.3903 - baterias
Principal: 230 Despesa: 3240
Fonte de Recurso: 000 – recursos ordinários livres

Órgão: 05– SECRETARIA MUNICIPAL DE EDUCAÇÃO
Unidade: 01 – SECRETARIA MUNICIPAL DE EDUCAÇÃO
Funcional Programática: 12.365.0008.2.048 – transporte escolar educação infantil
Elemento da Despesa: 3.3.90.39.1905 – serviços gerais de elétrica veicular
Principal: 237 Despesa: 4591
Fonte de Recurso: 000 – recursos ordinários livres



Município de Saudade do Iguaçu

ESTADO DO PARANÁ

CNPJ 95.585.477/0001-92

Telefax: (46) 3246-1166 - www.saudadedoiguacu.pr.gov.br / E-mail: prefeitura@saudadedoiguacu.pr.gov.br

Rua Frei Vito Berscheid, 708 - 85.568-000 - Saudade do Iguaçu - Paraná

Órgão: 08– SECRETARIA DE OBRAS, VIAÇÃO E URBANISMO

Unidade: 01 – secretaria de obras viação e urbanismo

Funcional Programática: 15.452.0022.2.022- serviço do departamento de urbanismo

Elemento da Despesa: 3.3.90.30.3999- outros materiais para manutenção de veículos

Principal: 336 Despesa: 3422

Fonte de Recurso: 000 – recursos ordinários livres

Órgão: 08– SECRETARIA DE OBRAS, VIAÇÃO E URBANISMO

Unidade: 01 – secretaria de obras viação e urbanismo

Funcional Programática: 15.452.0022.2.022- serviço do departamento de urbanismo

Elemento da Despesa: 3.3.90.30.3903 - baterias

Principal: 336 Despesa: 3268

Fonte de Recurso: 000 – recursos ordinários livres

Órgão: 08– SECRETARIA DE OBRAS, VIAÇÃO E URBANISMO

Unidade: 01 – secretaria de obras viação e urbanismo

Funcional Programática: 15.452.0022.2.022- serviço do departamento de urbanismo

Elemento da Despesa: 3.3.90.39.1905 – serviços gerais de elétrica veicular

Principal: 344 Despesa: 4592

Fonte de Recurso: 000 – recursos ordinários livres

Órgão: 08– SECRETARIA DE OBRAS, VIAÇÃO E URBANISMO

Unidade: 01 – secretaria de obras viação e urbanismo

Funcional Programática: 26.782.0020.2.021- Manutenção e conservação de estradas e vias

Elemento da Despesa: 3.3.90.30.3903 - baterias

Principal: 370 Despesa: 3264

Fonte de Recurso: 000 – recursos ordinários livres

Órgão: 08– SECRETARIA DE OBRAS, VIAÇÃO E URBANISMO

Unidade: 01 – secretaria de obras viação e urbanismo

Funcional Programática: 26.782.0020.2.021- Manutenção e conservação de estradas e vias

Elemento da Despesa: 3.3.90.30.3999- outros materiais para manutenção de veículos

Principal: 370 Despesa: 3418

Fonte de Recurso: 000 – recursos ordinários livres

Órgão: 08– SECRETARIA DE OBRAS, VIAÇÃO E URBANISMO

Unidade: 01 – secretaria de obras viação e urbanismo

Funcional Programática: 26.782.0020.2.021- Manutenção e conservação de estradas e vias

Elemento da Despesa: 3.3.90.39.1905 – serviços gerais de elétrica veicular

Principal: 376 Despesa: 4593

Fonte de Recurso: 000 – recursos ordinários livres

Unidade: 01 – SECRETARIA MUNICIPAL DE AGRICULTURA E MEIO AMBIENTE

Funcional Programática: 20.608.0015.2.014 – apoio a produção agropecuária

Elemento da Despesa: 3.3.90.30.3999- outros materiais para manutenção de veículos

Principal: 308 Despesa: 3406

Fonte de Recurso: 000 – recursos ordinários livres



Município de Saudade do Iguaçu

ESTADO DO PARANÁ

CNPJ 95.585.477/0001-92

Telefax: (46) 3246-1166 - www.saudadedoiguacu.pr.gov.br / E-mail: prefeitura@saudadedoiguacu.pr.gov.br
Rua Frei Vito Berscheid, 708 - 85.568-000 - Saudade do Iguaçu - Paraná

Órgão: 07 – SECRETARIA MUNICIPAL DE AGRICULTURA E MEIO AMBIENTE
Unidade: 01 – SECRETARIA MUNICIPAL DE AGRICULTURA E MEIO AMBIENTE
Funcional Programática: 20.608.0015.2.014 – apoio a produção agropecuária
Elemento da Despesa: 3.3.90.39.19.99 – outros serviços para manutenção e conservação de veículos
Principal: 315 Despesa: 4272

Órgão: 07 – SECRETARIA MUNICIPAL DE AGRICULTURA
Unidade: 01 – SECRETARIA MUNICIPAL DE AGRICULTURA
Funcional Programática: 20.606.0015.2.033 – manutenção do programa porteira a dentro
Elemento da Despesa: 3.3.90.30.3903 - baterias
Principal: 288 Despesa: 3254
Fonte de Recurso: 000 – recursos ordinários livres

Órgão: 07 – SECRETARIA MUNICIPAL DE AGRICULTURA
Unidade: 01 – SECRETARIA MUNICIPAL DE AGRICULTURA
Funcional Programática: 20.606.0015.2.033 – manutenção do programa porteira a dentro
Elemento da Despesa: 3.3.90.30.3999- outros materiais para manutenção de veículos
Principal: 288 Despesa: 3408
Fonte de Recurso: 000 – recursos ordinários livres

Órgão: 07 – SECRETARIA MUNICIPAL DE AGRICULTURA
Unidade: 01 – SECRETARIA MUNICIPAL DE AGRICULTURA
Funcional Programática: 20.606.0015.2.033 – manutenção do programa porteira a dentro
Elemento da Despesa: 3.3.90.39.1905 – serviços gerais de elétrica veicular
Principal: 292 Despesa: 4594
Fonte de Recurso: 000 – recursos ordinários livres

Órgão: 06 – SECRETARIA MUNICIPAL DE SAUDE
Unidade: 02 – SECRETARIA MUNICIPAL DE SAUDE
Funcional Programática: 10.301.0011.2.009 – serviço de atenção básica em saúde
Elemento da Despesa: 3.3.90.30.3903 - baterias
Principal: 549 Despesa: 3242
Fonte de Recurso: 303 – saúde receitas vinculadas

Órgão: 06 – SECRETARIA MUNICIPAL DE SAUDE
Unidade: 02 – SECRETARIA MUNICIPAL DE SAUDE
Funcional Programática: 10.301.0011.2.009 – serviço de atenção básica em saúde
Elemento da Despesa: 3.3.90.30.3999- outros materiais para manutenção de veículos
Principal: 549 Despesa: 3396
Fonte de Recurso: 303 – saúde receitas vinculadas

Órgão: 06 – SECRETARIA MUNICIPAL DE SAUDE
Unidade: 02 – SECRETARIA MUNICIPAL DE SAUDE
Funcional Programática: 10.301.0011.2.009 – serviço de atenção básica em saúde
Elemento da Despesa: 3.3.90.39.1905 – serviços gerais de elétrica veicular
Principal: 555 Despesa: 4595
Fonte de Recurso: 303 – saúde receitas vinculadas



Município de Saudade do Iguaçu

ESTADO DO PARANÁ

CNPJ 95.585.477/0001-92

Telefax: (46) 3246-1166 - www.saudadedoiguacu.pr.gov.br / E-mail: prefeitura@saudadedoiguacu.pr.gov.br
Rua Frei Vito Berscheid, 708 - 85.568-000 - Saudade do Iguaçu - Paraná

Órgão: 06 – SECRETARIA MUNICIPAL DE SAUDE
Unidade: 02 – SECRETARIA MUNICIPAL DE SAUDE
Funcional Programática: 10.304.0018.2.011 – serviço de vigilância em saúde
Elemento da Despesa: 3.3.90.30.3903 - baterias
Principal: 613 Despesa:3247
Fonte de Recurso: 453 – programa estadual vigiasus

Órgão: 06 – SECRETARIA MUNICIPAL DE SAUDE
Unidade: 02 – SECRETARIA MUNICIPAL DE SAUDE
Funcional Programática: 10.304.0018.2.011 – serviço de vigilância em saúde
Elemento da Despesa: 3.3.90.30.3999- outros materiais para manutenção de veículos
Principal: 613 Despesa: 3401
Fonte de Recurso: 453 – programa estadual vigiasus

Órgão: 06 – SECRETARIA MUNICIPAL DE SAUDE
Unidade: 02 – SECRETARIA MUNICIPAL DE SAUDE
Funcional Programática: 10.304.0018.2.011 – serviço de vigilância em saúde
Elemento da Despesa: 3.3.90.39.1905 – serviços gerais de elétrica veicular
Principal: 619 Despesa: 4596
Fonte de Recurso: 453 – programa estadual vigiasus

Órgão: 06 – SECRETARIA MUNICIPAL DE SAUDE
Unidade: 02 – SECRETARIA MUNICIPAL DE SAUDE
Funcional Programática: 10.302.0014.2.049 – transporte de pacientes
Elemento da Despesa: 3.3.90.30.3903 - baterias
Principal: 597 Despesa: 3249
Fonte de Recurso: 303 – saúde receitas vinculadas

Órgão: 06 – SECRETARIA MUNICIPAL DE SAUDE
Unidade: 02 – SECRETARIA MUNICIPAL DE SAUDE
Funcional Programática: 10.302.0014.2.049 – transporte de pacientes
Elemento da Despesa: 3.3.90.30.3999- outros materiais para manutenção de veículos
Principal: 597 Despesa: 3403
Fonte de Recurso: 303 – saúde receitas vinculadas

Órgão: 06 – SECRETARIA MUNICIPAL DE SAUDE
Unidade: 02 – SECRETARIA MUNICIPAL DE SAUDE
Funcional Programática: 10.302.0014.2.049 – transporte de pacientes
Elemento da Despesa: 3.3.90.39.1905 – serviços gerais de elétrica veicular
Principal: 600 Despesa: 4597
Fonte de Recurso: 303 – saúde receitas vinculadas

Órgão: 13 – SECRETARIA MUNICIPAL DE ESPORTE E CULTURA
Unidade: 01 – Secretaria Municipal de Esporte e Cultura
Funcional Programática: 27.812.0010.2.029 – Promoção e Incentivo as atividades esportivas
Elemento da Despesa: 3.3.90.30.3999- outros materiais para manutenção de veículos
Principal: 467 Despesa: 3445
Fonte de Recurso: 000 – recursos ordinários livres



Município de Saudade do Iguaçu

ESTADO DO PARANÁ

CNPJ 95.585.477/0001-92

Telefax: (46) 3246-1166 - www.saudadedoiguacu.pr.gov.br / E-mail: prefeitura@saudadedoiguacu.pr.gov.br
Rua Frei Vito Berscheid, 708 - 85.568-000 - Saudade do Iguaçu - Paraná

Órgão: 13 – SECRETARIA MUNICIPAL DE ESPORTE E CULTURA

Unidade: 01 – Secretaria Municipal de Esporte e Cultura

Funcional Programática: 27.812.0010.2.029 – Promoção e Incentivo as atividades esportivas

Elemento da Despesa: 3.3.90.30.3903 - baterias

Principal: 467 Despesa:3291

Fonte de Recurso: 000 – recursos ordinários livres

Órgão: 13 – SECRETARIA MUNICIPAL DE ESPORTE E CULTURA

Unidade: 01 – Secretaria Municipal de Esporte e Cultura

Funcional Programática: 27.812.0010.2.029 – Promoção e Incentivo as atividades esportivas

Elemento da Despesa: 3.3.90.39.1905 – serviços gerais de elétrica veicular

Principal: 474 Despesa: 4598

Fonte de Recurso: 000 – recursos ordinários livres

Órgão: 09 – SECRETARIA MUNICIPAL DE ASSISTENCIA SOCIAL

Unidade: 01 – Secretaria Municipal de Assistência Social

Funcional Programática: 08.243.0019.2.017 – Atividades do conselho tutelar

Elemento da Despesa: 3.3.90.30.3999- outros materiais para manutenção de veículos

Principal: 387 Despesa:3428

Fonte de Recurso: 000 – recursos ordinários livres

Órgão: 09 – SECRETARIA MUNICIPAL DE ASSISTENCIA SOCIAL

Unidade: 01 – Secretaria Municipal de Assistência Social

Funcional Programática: 08.243.0019.2.017 – Atividades do conselho tutelar

Elemento da Despesa: 3.3.90.30.3903 - bateria

Principal: 387 Despesa: 3274

Fonte de Recurso: 000 – recursos ordinários livres

Órgão: 09 – SECRETARIA MUNICIPAL DE ASSISTENCIA SOCIAL

Unidade: 01 – Secretaria Municipal de Assistência Social

Funcional Programática: 08.243.0019.2.017 – Atividades do conselho tutelar

Elemento da Despesa: 3.3.90.39.1905 – serviços gerais de elétrica veicular

Principal: 391 Despesa: 4599

Fonte de Recurso: 000 – recursos ordinários livres

Órgão: 09 – SECRETARIA MUNICIPAL DE ASSISTENCIA SOCIAL

Unidade: 02 – fundo Municipal de Assistência Social

Funcional Programática: 08.244.0013.2.018 – serviço de proteção social básica

Elemento da Despesa: 3.3.90.30.3999- outros materiais para manutenção de veículos

Principal: 663 Despesa:3432

Fonte de Recurso: 940 – bloco de gestão do programa bolsa família

Órgão: 09 – SECRETARIA MUNICIPAL DE ASSISTENCIA SOCIAL

Unidade: 02 – fundo Municipal de Assistência Social

Funcional Programática: 08.244.0013.2.018 – serviço de proteção social básica

Elemento da Despesa: 3.3.90.30.3903 - baterias

Principal: 663 Despesa:3278



Município de Saudade do Iguaçu

ESTADO DO PARANÁ

CNPJ 95.585.477/0001-92

Telefax: (46) 3246-1166 - www.saudadedoiguacu.pr.gov.br / E-mail: prefeitura@saudadedoiguacu.pr.gov.br
Rua Frei Vito Berscheid, 708 - 85.568-000 - Saudade do Iguaçu - Paraná

Fonte de Recurso: 940 – bloco de gestão do programa bolsa família

Órgão: 04 – SECRETARIA MUNICIPAL DE ADMINISTRAÇÃO E FINANÇAS

Unidade: 01 – Secretaria Municipal de Administração e Finanças

Funcional Programática: 04.122.0003.2.052 – manutenção e conservação de bens e espaços públicos

Elemento da Despesa: 3.3.90.39.17 – manutenção e conservação de maquinas e equipamentos

Principal: 48 Despesa: 4600

Fonte de Recurso: 000 – recursos ordinários livres

Órgão: 05 – SECRETARIA MUNICIPAL DE EDUCAÇÃO

Unidade: 01 – Secretaria Municipal de Educação

Funcional Programática: 12.122.0008.2.023 – Atividades da Secretaria de Educação

Elemento da Despesa: 3.3.90.39.17 – manutenção e conservação de maquinas e equipamentos

Principal: 105 Despesa: 4601

Fonte de Recurso: 000 – recursos ordinários livres

Órgão: 06 – SECRETARIA MUNICIPAL DE SAÚDE

Unidade: 02 – Fundo Municipal de Saúde

Funcional Programática: 10.301.0011.2.009 – Serviço de atenção básica em Saúde

Elemento da Despesa: 3.3.90.39.17 – manutenção e conservação de maquinas e equipamentos

Principal: 555 Despesa: 4458

Fonte de Recurso: 303 – saúde vinculada

Órgão: 07 – SECRETARIA MUNICIPAL DE AGRICULTURA E MEIO AMBIENTE

Unidade: 01 – Secretaria Municipal de Agricultura e meio ambiente

Funcional Programática: 17.511.0012.2.057 – serviço de saneamento básico rural

Elemento da Despesa: 3.3.90.39.17 – manutenção e conservação de maquinas e equipamentos

Principal: 244 Despesa: 4602

Fonte de Recurso: 000 – recursos ordinários livres

Órgão: 08 – SECRETARIA MUNICIPAL DE OBRAS, VIAÇÃO E URBANISMO

Unidade: 01 – Secretaria Municipal de Obras, Viação e Urbanismo

Funcional Programática: 15.452.0022.2.022 – serviço do departamento de urbanismo

Elemento da Despesa: 3.3.90.39.17 – manutenção e conservação de maquinas e equipamentos

Principal: 344 Despesa: 4338

Fonte de Recurso: 000 – recursos ordinários livres

Órgão: 12 – SECRETARIA MUNICIPAL DE INDÚSTRIA E COMÉRCIO E SERVIÇOS

Unidade: 01 – SECRETARIA MUNICIPAL DE INDÚSTRIA E COMÉRCIO E SERVIÇOS

Funcional Programática: 22.661.0017.2.032 – incentivo as atividades de indústria, comercio e serviços

Elemento da Despesa: 3.3.90.39.17 – manutenção e conservação de maquinas e equipamentos

Principal: 431 Despesa: 4603

Fonte de Recurso: 0000 – recursos ordinários livres

16.9 – A entrega/execução do objeto relativo à presente licitação dar-se-á sob a forma de parcelado, sendo que somente serão pagos os valores relativos a entrega/execução efetivamente executado, conforme necessidade do Município, sendo que este não estará obrigado a adquirir a quantidade total dos dispostos nos itens constantes do Anexo I.



Município de Saudade do Iguaçu

ESTADO DO PARANÁ

CNPJ 95.585.477/0001-92

Telefax: (46) 3246-1166 - www.saudadedoiguacu.pr.gov.br / E-mail: prefeitura@saudadedoiguacu.pr.gov.br
Rua Frei Vito Berscheid, 708 - 85.568-000 - Saudade do Iguaçu - Paraná

17 – PENALIDADES

17.1 – O licitante que ensejar o retardamento da execução do certame, não mantiver a proposta, falhar ou fraudar na realização dos serviços ou entrega, comportar-se de modo inidôneo, fizer declaração falsa ou cometer fraude fiscal, garantido o direito prévio da citação e da ampla defesa, ficará impedido de licitar e contratar com a Administração, pelo prazo de até 5 (cinco) anos, enquanto perdurarem os motivos determinantes da punição ou até que seja promovida a reabilitação perante a própria autoridade que aplicou a penalidade (art. 14 do Decreto 3555/00).

17.2 – Em caso de atraso injustificado no cumprimento da entrega dos materiais, bem como por inadimplemento das cláusulas contratuais, poderá ser aplicada à contratada multa moratória de valor equivalente a 0,50 % (cinquenta centésimos percentuais), sobre o valor da Ata de Registro de Preços, por dia de atraso, corrigido monetariamente até o adimplemento da obrigação pactuada.

17.3 – O atraso superior a 10 (dez) dias, bem como o descumprimento de cláusulas e condições da Ordem de Compras ou outro instrumento equivalente em nome do licitante, configurará inadimplência da Contratada.

17.4 - Pela inexecução total ou parcial do contrato ou instrumento equivalente e pelo descumprimento das normas e legislações pertinentes à execução do objeto contratual que acarrete a rescisão do contrato ou instrumento equivalente, a Administração Municipal poderá, ainda, garantida a prévia defesa, aplicar à empresa contratada as sanções previstas no art. 87 da Lei n.º 8.666/93, sendo que em caso de multa esta corresponderá a 10% (dez por cento) sobre o valor do contrato.

17.5 – Poderão ser aplicadas ainda as penas de advertência e, conforme o caso, declaração de inidoneidade previstas no art. 87 da Lei 8.666/93, atendidas as formalidades legais.

17.6 – A aplicação das sanções administrativas não exclui a responsabilização do licitante por eventuais perdas ou danos causados à Administração Municipal.

17.7 - O proponente que tenha seus preços registrados e/ou contratado ficam obrigados, no prazo de validade do registro, a aceitar, nas condições registradas no Sistema de Registro de Preços, os acréscimos que se fizerem necessários, de até 25% (vinte e cinco por cento) do valor inicial da proposta, atualizado nos termos da legislação pertinente.

17.8 - As sanções administrativas previstas neste item **17** serão aplicadas sem prejuízo das cominações impostas na Lei n° 8.666/93 e suas alterações.

18 – DOS RECURSOS

18.1. Por ocasião do final da sessão, as proponentes que participaram do PREGAO ou que tenham sido impedidas de fazê-lo, se presentes, deveram manifestar imediatas e motivadas intenções de recorrer.

18.2. Havendo interposição motivada de recurso contra qualquer ato do procedimento, a recorrente poderá juntar as razões recursais no prazo de 03(três) dias, sem prejuízo das prerrogativas do pregoeiro na própria seção pública.



Município de Saudade do Iguaçu

ESTADO DO PARANÁ

CNPJ 95.585.477/0001-92

Telefax: (46) 3246-1166 - www.saudadedoiguacu.pr.gov.br / E-mail: prefeitura@saudadedoiguacu.pr.gov.br
Rua Frei Vito Berscheid, 708 - 85.568-000 - Saudade do Iguaçu - Paraná

18.3. As demais proponentes ficam, desde logo, intimadas para apresentar contrarrazões em igual número de dias, que começaram a correr no término do prazo do RECORRENTE.

18.4. Após a apresentação das contrarrazões ou dos recursos do prazo estabelecido para tanto o PREGOEIRO examinara o recurso podendo reformar a sua decisão ou encaminhá-lo devidamente informado, à autoridade competente para decisão.

18.5. Os autos do processo permanecerão com vista franqueada aos interessados na sala da Comissão Permanente de Licitação, no endereço citado no preâmbulo deste Edital, nos dias úteis no horário das 08:00 as 12:00 e das 13:00 às 17:00 horas. Não serão reconhecidos os recursos interpostos quando enviados por fax e vencidos os respectivos prazos legais.

18.6. O recurso terá efeito suspensivo, sendo que seu acolhimento importara na invalidação dos autos insuscetíveis de aproveitamento.

19. DA FRAUDE E DA CORRUPÇÃO

19.1 Os licitantes devem observar e o contratado deve observar e fazer observar, por seus fornecedores e subcontratados, se admitida subcontratação, o mais alto padrão de ética durante todo o processo de licitação, de contratação e de execução do objeto contratual. Para os propósitos desta cláusula, definem-se as seguintes práticas:

- a) **“prática corrupta”**: oferecer, dar, receber ou solicitar, direta ou indiretamente, qualquer vantagem com o objetivo de influenciar a ação de servidor público no processo de licitação ou na execução de contrato;
- b) **“prática fraudulenta”**: a falsificação ou omissão dos fatos, com o objetivo de influenciar o processo de licitação ou de execução de contrato;
- c) **“prática colusiva”**: esquematizar ou estabelecer um acordo entre dois ou mais licitantes, com ou sem o conhecimento de representantes ou prepostos do órgão licitador, visando estabelecer preços em níveis artificiais e não-competitivos;
- d) **“prática coercitiva”**: causar dano ou ameaçar causar dano, direta ou indiretamente, às pessoas ou sua propriedade, visando influenciar sua participação em um processo licitatório ou afetar a execução do contrato.
- e) **“prática obstrutiva”**: (i) destruir, falsificar, alterar ou ocultar provas em inspeções ou fazer declarações falsas aos representantes do organismo financeiro multilateral, com o objetivo de impedir materialmente a apuração de alegações de prática prevista na cláusula 19.3 deste Edital; (ii) atos cuja intenção seja impedir materialmente o exercício do direito de o organismo financeiro multilateral promover inspeção.

19.2. Na hipótese de financiamento, parcial ou integral, por organismo financeiro multilateral, mediante adiantamento ou reembolso, este organismo imporá sanção sobre uma empresa ou pessoa física, inclusive declarando-a inelegível, indefinidamente ou por prazo determinado, para a outorga de contratos financiados pelo organismo se, em qualquer momento, constatar o envolvimento da empresa, diretamente ou por meio de um agente, em práticas corruptas, fraudulentas, colusivas, coercitivas ou obstrutivas ao participar da licitação ou da execução um contrato financiado pelo organismo.

19.3. Considerando os propósitos das cláusulas acima, o licitante vencedor, como condição para a contratação, deverá concordar e autorizar que, na hipótese de o contrato vir a ser financiado, em parte



Município de Saudade do Iguaçu

ESTADO DO PARANÁ

CNPJ 95.585.477/0001-92

Telefax: (46) 3246-1166 - www.saudadedoiguacu.pr.gov.br / E-mail: prefeitura@saudadedoiguacu.pr.gov.br
Rua Frei Vito Berscheid, 708 - 85.568-000 - Saudade do Iguaçu - Paraná

ou integralmente, por organismo financeiro multilateral, mediante adiantamento ou reembolso, permitirá que o organismo financeiro e/ou pessoas por ele formalmente indicadas possam inspecionar o local de execução do contrato e todos os documentos, contas e registros relacionados à licitação e à execução do contrato.

20 – ANEXOS DO EDITAL

20.1 – É facultada a apresentação dos Anexos em modelos próprios do proponente, desde que não descaracterizem suas finalidades.

21 – DAS DISPOSIÇÕES GERAIS

21.1 - Esta licitação poderá ser revogada por interesse público e anulada por ilegalidade de ofício ou mediante provocação de terceiros, mediante parecer por escrito e devidamente fundamentado, aplicando-se os procedimentos inerentes aos recursos quanto à concessão de prazo para contraditório.

21.2 – O Pregoeiro e sua Equipe de Apoio, no interesse público, poderão relevar omissões puramente formais, desde que não reste infringido o princípio da vinculação ao instrumento convocatório.

21.3 – Será(ão) lavrada(s) ata(s) do(s) trabalho(s) desenvolvido(s) em ato público de abertura dos envelopes, a(s) qual(is) será(ão) assinada(s) pelo Pregoeiro, pela equipe de Apoio e representantes credenciados presentes.

21.4 – É facultado ao licitante formular protestos consignando em ata dos trabalhos para prevenir responsabilidade, prover a conservação ou ressalva de seus direitos ou para simplesmente manifestar qualquer intenção de modo formal.

21.5 - O Pregoeiro e/ou Autoridade Superior, na forma do disposto no § 3º, do art. 43, da Lei n.º 8.666/93, se reserva o direito de promover qualquer diligência destinada a esclarecer ou complementar a instrução do processo licitatório.

21.6 - A licitação não implica na obrigatoriedade de compra por parte da Administração Municipal. Até a entrega da Ordem de Compra, Ordem de Fornecimento ou outro instrumento equivalente, poderá o licitante vencedor ser excluído da licitação, sem direito a indenização ou ressarcimento e sem prejuízo de outras sanções cabíveis, se a contratante tiver conhecimento de qualquer fato ou circunstância superveniente, anterior ou posterior ao julgamento desta licitação, que desabone sua idoneidade ou capacidade financeira, técnica ou administrativa.

21.7 – Até 02 (dois) dias úteis antes da data fixada para recebimento das propostas, qualquer pessoa poderá solicitar esclarecimentos, providências ou impugnar o edital do pregão.

21.8 - Não serão conhecidos os pedidos de esclarecimentos ou impugnações, vencidos os respectivos prazos legais.



Município de Saudade do Iguaçu

ESTADO DO PARANÁ

CNPJ 95.585.477/0001-92

Telefax: (46) 3246-1166 - www.saudadedoiguacu.pr.gov.br / E-mail: prefeitura@saudadedoiguacu.pr.gov.br
Rua Frei Vito Berscheid, 708 - 85.568-000 - Saudade do Iguaçu - Paraná

21.9 - Os pedidos de esclarecimentos, impugnações e a apresentação escrita dos recursos deverão ser protocolizados na Prefeitura Municipal de Saudade do Iguaçu, Estado do Paraná, no horário das 08:00 às 11:45 e das 13:00 às 17:00 horas.

21.10 – Nenhuma indenização será devida aos licitantes pela elaboração e/ou apresentação de quaisquer documentos relativos a esta licitação.

21.11 – O foro competente para dirimir quaisquer questões oriundas desta licitação é o da Comarca de Chopinzinho, Estado do Paraná, com renúncia prévia e expressa a qualquer outro, por mais privilegiado que seja.

21.12 - Os casos omissos serão resolvidos à luz da legislação, jurisprudência e doutrina aplicáveis, e dos princípios gerais de direito.

Saudade do Iguaçu, 21 de junho de 2021.

DARLEI TRENTO
Prefeito Municipal



Município de Saudade do Iguaçu

ESTADO DO PARANÁ

CNPJ 95.585.477/0001-92

Telefax: (46) 3246-1166 - www.saudadedoiguacu.pr.gov.br / E-mail: prefeitura@saudadedoiguacu.pr.gov.br
Rua Frei Vito Berscheid, 708 - 85.568-000 - Saudade do Iguaçu - Paraná

MUNICIPIO DE SAUDADE DO IGUAÇU – PR.

DEPARTAMENTO DE ADMINISTRAÇÃO

COMISSÃO PERMANENTE DE LICITAÇÃO

PREGÃO PRESENCIAL N.º 034/2021

ANEXO I

TERMO DE REFERENCIA

Objeto: Registro de Preços para aquisição futura de peças, parafusos e serviços elétricos automotivos leves e pesados para atender a frota de veículos e serviços de rebobinagem de motor em geral para atender as secretarias municipais, demais especificações, condições, valores e estimativas de consumo constantes no Anexo I e nos termos do edital e seus anexos, e para fornecimento de acordo com as necessidades da Administração Municipal, conforme segue:

Lote	Descrição do lote	Valor máximo global por lote R\$
01	Materiais e acessórios elétricos para veículos/mão de obra PARTICIPAÇÃO MERCADO GERAL	R\$ 389.729,04
02	Materiais e acessórios elétricos para veículos - Alternador/mão de obra. PARTICIPAÇÃO MERCADO GERAL	R\$ 332.720,39
03	Materiais e acessórios elétricos para veículos - Motor de partida/mão de obra. PARTICIPAÇÃO MERCADO GERAL	R\$ 589.125,78
04	Materiais e acessórios elétricos para veículos/baterias instaladas PARTICIPAÇÃO MERCADO GERAL	R\$ 83.979,78
05	Materiais e acessórios elétricos para veículos – peças/acessórios instalados. PARTICIPAÇÃO EXCLUSIVA MEI, ME e EPP	R\$ 49.733,32
06	Materiais e acessórios elétricos para veículos (lanternas, sinaleiras, faróis e palhetas) – Instalados. PARTICIPAÇÃO MERCADO GERAL	R\$ 258.441,53
07	Materiais e acessórios elétricos para veículos – Injeção/mão de obra. PARTICIPAÇÃO MERCADO GERAL	R\$ 162.044,10
08	Serviços de mão de obra (diagnostico, programação, central..). PARTICIPAÇÃO MERCADO GERAL	R\$ 163.901,36
09	Serviços de rebobinagem de motores elétricos com fornecimento de material. PARTICIPAÇÃO EXCLUSIVA MEI, ME e EPP	R\$ 68.876,70
10	Fornecimento de parafusos, porcas, arruelas, barra de rosca e graxeira. PARTICIPAÇÃO MERCADO GERAL	R\$ 245.840,50

Descrição detalhada de cada lote, conforme segue:

Lt	Item	Qdte	Descrição	Und.	P. Unit.	P. Total
1	1	200	PORTA ESCOVAS MOTOR PARTIDA GM LINHA LEVE	UNI	1,00	200,00
1	2	200	ABRAÇADEIRA NYLON 40CM	UNI	1,13	226,00
1	3	200	ABRAÇADEIRA NYLON 50CM	UNI	1,32	264,00



Município de Saudade do Iguaçu

ESTADO DO PARANÁ

CNPJ 95.585.477/0001-92

Telefax: (46) 3246-1166 - www.saudadedoiguacu.pr.gov.br / E-mail: prefeitura@saudadedoiguacu.pr.gov.br

Rua Frei Vito Berscheid, 708 - 85.568-000

Saudade do Iguaçu

Paraná

1	4	200	ABRAÇADEIRA NYLON 60CM	UNI	1,63	326,00
1	5	20	CABO DE BATERIA 10MM	UNI	35,33	706,60
1	6	20	CABO DE BATERIA 16MM	UNI	52,67	1.053,40
1	7	20	CABO DE BATERIA 25MM	UNI	73,67	1.473,40
1	8	30	CABO DE BATERIA 35MM	UNI	86,00	2.580,00
1	9	30	CABO DE BATERIA 50MM	UNI	141,33	4.239,90
1	10	30	CABO DE BATERIA 70MM	UNI	171,33	5.139,90
1	11	20	CABO DE BATERIA 90MM	UNI	216,67	4.333,40
1	12	5	CAME VOLANTE CONTATO P/BUZINA	UNI	31,00	155,00
1	13	10	CORDOALHA ATERRAMENTO 30CM	UNI	37,33	373,30
1	14	10	CORDOALHA ATERRAMENTO 40CM	UNI	55,00	550,00
1	15	10	CORDOALHA ATERRAMENTO 50CM	UNI	64,67	646,70
1	16	20	ESPAGUETE CORRUGADO 4,5MM	UNI	3,53	70,60
1	17	20	ESPAGUETE CORRUGADO 7,5MM	UNI	3,87	77,40
1	18	20	ESPAGUETE CORRUGADO 9,5MM	UNI	4,40	88,00
1	19	20	ESPAGUETE CORRUGADO 12,5MM	UNI	4,75	95,00
1	20	20	ESPAGUETE CORRUGADO 15,8MM	UNI	6,87	137,40
1	21	20	ESPAGUETE CORRUGADO 19MM	UNI	8,28	165,60
1	22	20	ESPAGUETE CORRUGADO 25MM	UNI	9,63	192,60
1	23	20	ESPAGUETE CORRUGADO 36MM	UNI	19,83	396,60
1	24	50	FIO 1,5MM P/ INSTALAÇÃO	UNI	3,18	159,00
1	25	100	FIO 2,5MM P/ INSTALAÇÃO	UNI	5,03	503,00
1	26	100	FIO 4,0MM P/ INSTALAÇÃO	UNI	7,40	740,00
1	27	100	FIO 6,0MM P/ INSTALAÇÃO	UNI	11,95	1.195,00
1	28	100	FIO 8,0MM P/ INSTALAÇÃO	UNI	25,57	2.557,00
1	29	100	FIO FLEXIVEL 2X1,5MM	UNI	6,63	663,00
1	30	100	FIO FLEXIVEL 2X2,5MM	UNI	9,03	903,00
1	31	100	FITA ISOLANTE 5M	UNI	6,28	628,00
1	32	50	FITA LED UNIVERSAL 12V	UNI	95,67	4.783,50
1	33	50	FITA LED UNIVERSAL 24V	UNI	121,67	6.083,50
1	34	20	FUSIVEL HAL 5000	UNI	17,00	340,00
1	35	20	FUSIVEL HAL 5100	UNI	17,00	340,00
1	36	20	FUSIVEL HAL 5200	UNI	17,00	340,00
1	37	20	FUSIVEL HAL 5300	UNI	17,00	340,00
1	38	20	FUSIVEL HAL 5400	UNI	17,00	340,00
1	39	20	FUSIVEL HAL 5500	UNI	17,00	340,00
1	40	20	FUSIVEL HAL 6000	UNI	17,00	340,00
1	41	200	FUSIVEL LAMINA 5/7,5/10/15/20/25/30/40 AH	UNI	2,37	474,00
1	42	200	FUSIVEL LAMINA MAXI 40/50/60/70/80/90/100 AH	UNI	8,40	1.680,00
1	43	200	FUSIVEL LAMINA MINI 5/7,5/10/15/20/25/30/40 AH	UNI	3,37	674,00
1	44	50	FUSIVEL POTENCIA MIDI	UNI	25,00	1.250,00
1	45	50	FUSIVEL POTENCIA REVERSOR	UNI	34,00	1.700,00
1	46	30	KIT CONECTOR 2VIAS UNIVERSAL	UNI	10,83	324,90
1	47	30	KIT CONECTOR 3VIAS UNIVERSAL	UNI	13,17	395,10



Município de Saudade do Iguaçu

ESTADO DO PARANÁ

CNPJ 95.585.477/0001-92

Telefax: (46) 3246-1166 - www.saudadedoiguacu.pr.gov.br / E-mail: prefeitura@saudadedoiguacu.pr.gov.br

Rua Frei Vito Berscheid, 708 - 85.568-000

Saudade do Iguaçu

Paraná

1	48	30	KIT CONECTOR 4VIAS UNIVERSAL	UNI	15,33	459,90
1	49	30	KIT CONECTOR 6VIAS UNIVERSAL	UNI	18,33	549,90
1	50	30	KIT CONECTOR 8VIAS UNIVERSAL	UNI	21,67	650,10
1	51	30	KIT CONECTOR 10VIAS UNIVERSAL	UNI	24,33	729,90
1	52	30	KIT CONECTOR 12VIAS UNIVERSAL	UNI	26,33	789,90
1	53	20	KIT STROBO P/SINALIZAÇÃO BRANCO 12V	UNI	348,33	6.966,60
1	54	10	KIT STROBO P/SINALIZAÇÃO AMARELO 12V	UNI	348,33	3.483,30
1	55	10	KIT STROBO P/SINALIZAÇÃO VERMELHO 12V	UNI	348,33	3.483,30
1	56	2	KIT REPARO GIROFLEX AMBULANCIA	UNI	276,33	552,66
1	57	100	LAMPADA 1034 12V	UNI	5,27	527,00
1	58	100	LAMPADA 1034 24V	UNI	8,50	850,00
1	59	100	LAMPADA 1034AAB 12V	UNI	13,00	1.300,00
1	60	100	LAMPADA 1034AB 12V	UNI	13,00	1.300,00
1	61	100	LAMPADA 1141 12V	UNI	5,60	560,00
1	62	100	LAMPADA 1141 24V	UNI	7,63	763,00
1	63	100	LAMPADA 1141AAB 12V	UNI	11,27	1.127,00
1	64	100	LAMPADA 1141AB 12V	UNI	12,60	1.260,00
1	65	100	LAMPADA 1176 12V	UNI	9,17	917,00
1	66	100	LAMPADA 1176 24V	UNI	7,83	783,00
1	67	100	LAMPADA 67 12V	UNI	4,00	400,00
1	68	100	LAMPADA 67 24V	UNI	5,97	597,00
1	69	100	LAMPADA 69 12V	UNI	3,93	393,00
1	70	100	LAMPADA 69 24V	UNI	5,98	598,00
1	71	100	LAMPADA H1 12V	UNI	24,95	2.495,00
1	72	50	LAMPADA H1 24V	UNI	36,50	1.825,00
1	73	30	LAMPADA H11 12V	UNI	55,63	1.668,90
1	74	30	LAMPADA H11 24V	UNI	88,67	2.660,10
1	75	30	LAMPADA H16 12V	UNI	64,60	1.938,00
1	76	100	LAMPADA H3 12V	UNI	26,67	2.667,00
1	77	80	LAMPADA H3 24V	UNI	39,83	3.186,40
1	78	100	LAMPADA H4 12V	UNI	29,83	2.983,00
1	79	50	LAMPADA H4 24V	UNI	54,00	2.700,00
1	80	50	LAMPADA H5 12V	UNI	31,00	1.550,00
1	81	50	LAMPADA H5 24V	UNI	56,67	2.833,50
1	82	100	LAMPADA H7 12V	UNI	37,50	3.750,00
1	83	50	LAMPADA H7 24V	UNI	56,27	2.813,50
1	84	10	LAMPADA HB3 12V	UNI	75,67	756,70
1	85	10	LAMPADA HB3 24V	UNI	51,33	513,30
1	86	10	LAMPADA HB4 12V	UNI	42,83	428,30
1	87	10	LAMPADA HB4 24V	UNI	63,27	632,70
1	88	10	LAMPADA HB5 12V	UNI	56,00	560,00
1	89	10	LAMPADA INDIVIDUAL STROBO 1141 AMBULANCIA	UNI	37,00	370,00
1	90	100	LAMPADA PINGÃO 12V	UNI	12,63	1.263,00



Município de Saudade do Iguaçu

ESTADO DO PARANÁ

CNPJ 95.585.477/0001-92

Telefax: (46) 3246-1166 - www.saudadedoiguacu.pr.gov.br / E-mail: prefeitura@saudadedoiguacu.pr.gov.br

Rua Frei Vito Berscheid, 708 - 85.568-000

Saudade do Iguaçu

Paraná

1	91	100	LAMPADA PINGÃO 24V	UNI	7,60	760,00
1	92	100	LAMPADA PINGUINHO 12V	UNI	4,67	467,00
1	93	100	LAMPADA PINGUINHO 24V	UNI	3,70	370,00
1	94	10	LAMPADA STROBO AMARELA	UNI	25,00	250,00
1	95	10	LAMPADA STROBO BRANCA	UNI	32,67	326,70
1	96	20	LAMPADA TORPEDO 12V	UNI	14,17	283,40
1	97	20	LAMPADA TORPEDO 24V	UNI	10,17	203,40
1	98	50	LUVA TERMINAL ENCAIXE FEMEA	UNI	4,77	238,50
1	99	50	LUVA TERMINAL ENCAIXE MACHO	UNI	2,30	115,00
1	100	50	MANGUEIRA 3MM P/LAVADOR PARABRISA	UNI	3,22	161,00
1	101	10	MICROCHAVE SELETORA UNIVERSAL HASTE 40MM	UNI	17,67	176,70
1	102	10	MICROCHAVE SELETORA UNIVERSAL HASTE 50MM	UNI	18,83	188,30
1	103	10	MICROCHAVE SELETORA UNIVERSAL HASTE 60MM	UNI	21,83	218,30
1	104	10	MICROSIRENE PIEZOELETRICA SINALIZADOR RE 12V	UNI	74,50	745,00
1	105	10	MICROSIRENE PIEZOELETRICA SINALIZADOR RE 24V	UNI	87,33	873,30
1	106	25	SOQUETE BASE PARA RELE 4TERMINAIS	UNI	10,83	270,75
1	107	25	SOQUETE BASE PARA RELE 5TERMINAIS	UNI	15,00	375,00
1	108	25	SOQUETE GLOBO OPTICO	UNI	7,27	181,75
1	109	25	SOQUETE LANTERNA DIANT	UNI	14,33	358,25
1	110	25	SOQUETE LANTERNA DIANT PISCA	UNI	17,17	429,25
1	111	25	SOQUETE LANTERNA LATERAL	UNI	14,00	350,00
1	112	25	SOQUETE LANTERNA TRASEIRA FREIO	UNI	13,33	333,25
1	113	25	SOQUETE LANTERNA TRASEIRA MEIA LUZ	UNI	16,00	400,00
1	114	25	SOQUETE LANTERNA TRASEIRA PISCA	UNI	17,17	429,25
1	115	25	SOQUETE LANTERNA TRASEIRA RE	UNI	15,13	378,25
1	116	25	SOQUETE LUZ PILOTO PAINEL AM	UNI	7,17	179,25
1	117	25	SOQUETE LUZ PILOTO PAINEL VD	UNI	7,17	179,25
1	118	25	SOQUETE LUZ PILOTO PAINEL VM	UNI	7,17	179,25
1	119	25	SOQUETE MB BICUDO H1	UNI	36,67	916,75
1	120	25	SOQUETE C/LAMPADA PAINEL 12V	UNI	13,50	337,50
1	121	25	SOQUETE C/LAMPADA PAINEL 24V	UNI	21,00	525,00
1	122	25	SOQUETE UNIV. 1POLO	UNI	12,50	312,50
1	123	25	SOQUETE UNIV. 2POLO	UNI	16,83	420,75
1	124	25	SOQUETE 16620	UNI	26,33	658,25
1	125	25	SOQUETE 16621	UNI	35,33	883,25
1	126	25	SOQUETE 16622	UNI	40,33	1.008,25
1	127	25	SOQUETE 16623	UNI	25,67	641,75
1	128	25	SOQUETE 16624	UNI	26,00	650,00



Município de Saudade do Iguaçu

ESTADO DO PARANÁ

CNPJ 95.585.477/0001-92

Telefax: (46) 3246-1166 - www.saudadedoiguacu.pr.gov.br / E-mail: prefeitura@saudadedoiguacu.pr.gov.br

Rua Frei Vito Berscheid, 708 - 85.568-000

Saudade do Iguaçu

Paraná

1	129	25	SOQUETE 16625	UNI	33,00	825,00
1	130	25	SOQUETE 16626	UNI	35,33	883,25
1	131	25	SOQUETE 16627	UNI	31,67	791,75
1	132	25	SOQUETE 16628	UNI	32,00	800,00
1	133	25	SOQUETE 16629	UNI	34,00	850,00
1	134	10	TERMINAL BATERIA PONTEIRA 16MM	UNI	13,00	130,00
1	135	10	TERMINAL BATERIA PONTEIRA 25MM	UNI	15,33	153,30
1	136	10	TERMINAL BATERIA PONTEIRA 35MM	UNI	16,00	160,00
1	137	10	TERMINAL BATERIA PONTEIRA 50MM	UNI	19,00	190,00
1	138	10	TERMINAL BATERIA PONTEIRA 70MM	UNI	21,00	210,00
1	139	10	TERMINAL BATERIA PONTEIRA 90MM	UNI	22,33	223,30
1	140	10	TERMINAL BATERIA SAPÃO GRANDE	UNI	18,83	188,30
1	141	10	TERMINAL BATERIA SAPÃO MEDIO	UNI	16,27	162,70
1	142	10	TERMINAL BATERIA SAPÃO PEQUENO	UNI	14,33	143,30
1	143	100	TERMINAL ENCAIXE 2,8MM	UNI	1,15	115,00
1	144	100	TERMINAL ENCAIXE 4,8MM	UNI	1,65	165,00
1	145	100	TERMINAL ENCAIXE 6,3MM	UNI	2,18	218,00
1	146	100	TERMINAL ENCAIXE 9,7MM	UNI	3,32	332,00
1	147	100	TERMINAL ENCAIXE MACHO 2,8MM	UNI	1,22	122,00
1	148	100	TERMINAL ENCAIXE MACHO 4,8MM	UNI	1,37	137,00
1	149	100	TERMINAL ENCAIXE MACHO 6,3MM	UNI	2,43	243,00
1	150	100	TERMINAL ENCAIXE MACHO 9,7MM	UNI	3,33	333,00
1	151	100	TERMINAL OLHAL 3/16"	UNI	2,62	262,00
1	152	100	TERMINAL OLHAL 3/8"	UNI	2,73	273,00
1	153	100	TERMINAL OLHAL 1/2"	UNI	3,10	310,00
1	154	100	TERMINAL OLHAL 1/4"	UNI	3,33	333,00
1	155	100	TERMINAL OLHAL REFORÇADO 1/2"	UNI	3,63	363,00
1	156	100	TERMINAL OLHAL REFORÇADO 1/4"	UNI	3,97	397,00
1	157	100	TERMINAL OLHAL REFORÇADO 3/16"	UNI	4,33	433,00
1	158	100	TERMINAL OLHAL REFORÇADO 3/8"	UNI	4,53	453,00
1	159	20	TOMADA AUXILIAR 12V (CIGARRETI)	UNI	29,67	593,40
1	160	20	PORTA FUSIVEL LAMINA MAXI UNIVERSAL FIO 4MM	UNI	10,00	200,00
1	161	20	PORTA FUSIVEL LAMINA UNIVERSAL FIO 1,5MM	UNI	6,83	136,60
1	162	20	PORTA FUSIVEL LAMINA UNIVERSAL FIO 2,5MM	UNI	4,93	98,60
1	163	10	RELE AUTOMATICO PARTIDA AUXILIAR 12V	UNI	373,00	3.730,00
1	164	10	RELE AUTOMATICO PARTIDA AUXILIAR 24V	UNI	429,00	4.290,00
1	165	20	RELE AUXILIAR 0101	UNI	26,00	520,00
1	166	20	RELE AUXILIAR 0102	UNI	14,33	286,60
1	167	8	RELE AUXILIAR 0104	UNI	45,33	362,64
1	168	8	RELE AUXILIAR 0105	UNI	53,67	429,36
1	169	8	RELE AUXILIAR 0106	UNI	31,00	248,00
1	170	8	RELE AUXILIAR 0111	UNI	16,67	133,36



Município de Saudade do Iguaçu

ESTADO DO PARANÁ

CNPJ 95.585.477/0001-92

Telefax: (46) 3246-1166 - www.saudadedoiguacu.pr.gov.br / E-mail: prefeitura@saudadedoiguacu.pr.gov.br

Rua Frei Vito Berscheid, 708 - 85.568-000 - Saudade do Iguaçu - Paraná

1	171	8	RELE AUXILIAR 0112	UNI	19,67	157,36
1	172	8	RELE AUXILIAR 0113	UNI	41,00	328,00
1	173	8	RELE AUXILIAR 0116	UNI	21,17	169,36
1	174	8	RELE AUXILIAR 0120	UNI	34,17	273,36
1	175	12	RELE AUXILIAR 0122	UNI	27,17	326,04
1	176	4	RELE AUXILIAR 0129	UNI	41,33	165,32
1	177	4	RELE AUXILIAR 0139	UNI	23,83	95,32
1	178	4	RELE AUXILIAR 0140	UNI	22,83	91,32
1	179	4	RELE AUXILIAR 0142	UNI	61,00	244,00
1	180	4	RELE AUXILIAR 0145	UNI	64,17	256,68
1	181	4	RELE AUXILIAR 0190	UNI	71,33	285,32
1	182	4	RELE AUXILIAR 0192	UNI	86,67	346,68
1	183	4	RELE AUXILIAR 0208	UNI	51,33	205,32
1	184	10	RELE AUXILIAR 0211	UNI	30,00	300,00
1	185	4	RELE AUXILIAR 0212	UNI	33,00	132,00
1	186	4	RELE AUXILIAR 0213	UNI	37,00	148,00
1	187	4	RELE AUXILIAR 0214	UNI	40,00	160,00
1	188	4	RELE AUXILIAR 0216	UNI	28,67	114,68
1	189	4	RELE AUXILIAR 0221	UNI	32,33	129,32
1	190	4	RELE AUXILIAR 0222	UNI	29,33	117,32
1	191	10	RELE AUXILIAR 0239	UNI	25,33	253,30
1	192	4	RELE AUXILIAR 0240	UNI	20,67	82,68
1	193	4	RELE AUXILIAR 0292	UNI	30,00	120,00
1	194	4	RELE AUXILIAR 0294	UNI	30,00	120,00
1	195	4	RELE AUXILIAR 0295	UNI	29,33	117,32
1	196	12	RELE AUXILIAR 4 TERMINAIS 12V INVERTIDO	UNI	23,33	279,96
1	197	12	RELE AUXILIAR 4 TERMINAIS 24V INVERTIDO	UNI	33,67	404,04
1	198	12	RELE AUXILIAR 5 TERMINAIS 12V INVERTIDO	UNI	26,33	315,96
1	199	12	RELE AUXILIAR 5 TERMINAIS 24V INVERTIDO	UNI	37,00	444,00
1	200	4	RELE AUXILIAR 8115	UNI	50,33	201,32
1	201	4	RELE AUXILIAR 8121	UNI	54,00	216,00
1	202	4	RELE AUXILIAR 8126	UNI	43,67	174,68
1	203	4	RELE AUXILIAR 8212	UNI	60,33	241,32
1	204	4	RELE AUXILIAR 8215	UNI	64,67	258,68
1	205	4	RELE AUXILIAR 8221	UNI	43,67	174,68
1	206	4	RELE AUXILIAR 8222	UNI	50,33	201,32
1	207	4	RELE AUXILIAR MINI 12V	UNI	29,67	118,68
1	208	4	RELE AUXILIAR MINI 24V	UNI	30,67	122,68
1	209	4	RELE FAROL 0127	UNI	84,67	338,68
1	210	4	RELE FAROL 0208	UNI	172,67	690,68
1	211	4	RELE FAROL 0227	UNI	119,67	478,68
1	212	4	RELE FAROL 0409	UNI	129,67	518,68
1	213	4	RELE FAROL 0413	UNI	94,00	376,00



Município de Saudade do Iguaçu

ESTADO DO PARANÁ

CNPJ 95.585.477/0001-92

Telefax: (46) 3246-1166 - www.saudadedoiguacu.pr.gov.br / E-mail: prefeitura@saudadedoiguacu.pr.gov.br

Rua Frei Vito Berscheid, 708 - 85.568-000

Saudade do Iguaçu

Paraná

1	214	10	RELE FAROL 0507	UNI	101,33	1.013,30
1	215	4	RELE FAROL 8135	UNI	126,33	505,32
1	216	4	RELE FAROL 8235	UNI	81,67	326,68
1	217	4	RELE FAROL 8863	UNI	76,00	304,00
1	218	4	RELE FREIO MOTOR 0814	UNI	83,67	334,68
1	219	4	RELE FREIO MOTOR 0815	UNI	160,33	641,32
1	220	4	RELE FREIO MOTOR 0826	UNI	166,00	664,00
1	221	4	RELE FREIO MOTOR 0827	UNI	161,67	646,68
1	222	4	RELE FREIO MOTOR 0828	UNI	183,67	734,68
1	223	4	RELE FREIO MOTOR 0829	UNI	170,33	681,32
1	224	4	RELE PISCA 0212S3	UNI	36,00	144,00
1	225	4	RELE PISCA 0224S3	UNI	39,00	156,00
1	226	4	RELE PISCA 0412	UNI	45,00	180,00
1	227	4	RELE PISCA 0412S4	UNI	46,67	186,68
1	228	4	RELE PISCA 0424	UNI	53,67	214,68
1	229	4	RELE PISCA 0831	UNI	55,00	220,00
1	230	4	RELE PISCA 0841	UNI	63,33	253,32
1	231	4	RELE PISCA 0861	UNI	50,33	201,32
1	232	4	RELE PISCA 1109	UNI	35,00	140,00
1	233	4	RELE PISCA 1112	UNI	40,33	161,32
1	234	4	RELE PISCA 1113	UNI	43,33	173,32
1	235	2	RELE TEMPORIZADOR/PARABRISA 0317	UNI	60,00	120,00
1	236	2	RELE TEMPORIZADOR/PARABRISA 0321	UNI	101,33	202,66
1	237	2	RELE TEMPORIZADOR/PARABRISA 0347	UNI	83,67	167,34
1	238	2	RELE TEMPORIZADOR/PARABRISA 0348	UNI	91,33	182,66
1	239	2	RELE TEMPORIZADOR/PARABRISA 0351	UNI	101,67	203,34
1	240	2	RELE TEMPORIZADOR/PARABRISA 0811	UNI	130,67	261,34
1	241	2	RELE TEMPORIZADOR/PARABRISA 0812	UNI	131,33	262,66
1	242	2	RELE TEMPORIZADOR/PARABRISA 0813	UNI	95,33	190,66
1	243	2	RELE TEMPORIZADOR/PARABRISA 0822	UNI	141,00	282,00
1	244	2	RELE TEMPORIZADOR/PARABRISA 0823	UNI	126,67	253,34
1	245	2	RELE TEMPORIZADOR/PARABRISA 0824	UNI	93,67	187,34
1	246	2	RELE TEMPORIZADOR/PARABRISA 0825	UNI	99,67	199,34
1	247	2	RELE TEMPORIZADOR/PARABRISA 0834	UNI	156,67	313,34



Município de Saudade do Iguaçu

ESTADO DO PARANÁ

CNPJ 95.585.477/0001-92

Telefax: (46) 3246-1166 - www.saudadedoiguacu.pr.gov.br / E-mail: prefeitura@saudadedoiguacu.pr.gov.br

Rua Frei Vito Berscheid, 708 - 85.568-000

Saudade do Iguaçu

Paraná

1	248	4	INTERRUPTOR VIDRO ELETTRICO CAMINHÃO FORD/MBB 12V LD SIMPLES	UNI	186,67	746,68
1	249	4	INTERRUPTOR VIDRO ELETTRICO CAMINHÃO FORD/MBB 12V LE DUPLO	UNI	215,00	860,00
1	250	4	INTERRUPTOR VIDRO ELETTRICO CAMINHÃO FORD/MBB 24V LD SIMPLES	UNI	208,67	834,68
1	251	4	INTERRUPTOR VIDRO ELETTRICO CAMINHÃO FORD/MBB 24V LE DUPLO	UNI	273,00	1.092,00
1	252	4	INTERRUPTOR VIDRO ELETTRICO CAMINHÃO VW 12V LD SIMPLES	UNI	126,67	506,68
1	253	4	INTERRUPTOR VIDRO ELETTRICO CAMINHÃO VW 12V LE DUPLO	UNI	140,00	560,00
1	254	4	INTERRUPTOR VIDRO ELETTRICO CAMINHÃO VW 24V LD SIMPLES	UNI	146,00	584,00
1	255	4	INTERRUPTOR VIDRO ELETTRICO CAMINHÃO VW 24V LE DUPLO	UNI	170,33	681,32
1	256	2	INTERRUPTOR VIDRO ELETTRICO PALIO/STRADA LD	UNI	126,67	253,34
1	257	2	INTERRUPTOR VIDRO ELETTRICO PALIO/STRADA LE	UNI	154,67	309,34
1	258	2	INTERRUPTOR VIDRO ELETTRICO UNO LD	UNI	129,33	258,66
1	259	2	INTERRUPTOR VIDRO ELETTRICO UNO LE	UNI	152,67	305,34
1	260	2	INTERRUPTOR VIDRO ELETTRICO CORSA LD	UNI	93,67	187,34
1	261	2	INTERRUPTOR VIDRO ELETTRICO CORSA LE	UNI	113,33	226,66
1	262	2	INTERRUPTOR VIDRO ELETTRICO GM MODERNO LD	UNI	137,67	275,34
1	263	2	INTERRUPTOR VIDRO ELETTRICO GM MODERNO LE	UNI	161,00	322,00
1	264	2	INTERRUPTOR VIDRO ELETTRICO RENAULT LD	UNI	149,67	299,34
1	265	2	INTERRUPTOR VIDRO ELETTRICO RENAULT LE	UNI	170,67	341,34
1	266	2	INTERRUPTOR VIDRO ELETTRICO FORD LD	UNI	117,67	235,34
1	267	2	INTERRUPTOR VIDRO ELETTRICO FORD LE	UNI	149,33	298,66
1	268	2	KIT REPARO TRAVA ELETRICA DIAN/TRAS LD/LE	UNI	100,67	201,34
1	269	2	KIT REPARO TRAVA ELETRICA DUCATO/JUMPER/MASTER	UNI	86,00	172,00
1	270	2	KIT REPARO TRAVA ELETRICA	UNI	85,67	171,34



Município de Saudade do Iguaçu

ESTADO DO PARANÁ

CNPJ 95.585.477/0001-92

Telefax: (46) 3246-1166 - www.saudadedoiguacu.pr.gov.br / E-mail: prefeitura@saudadedoiguacu.pr.gov.br

Rua Frei Vito Berscheid, 708 - 85.568-000

Saudade do Iguaçu

Paraná

			STRADA/PALIO/GRANSIENA DIAN/TRAS LD/LE			
1	271	4	KIT REPARO TRAVA ELETRICA UNO DIAN/TRAS LD/LE	UNI	75,00	300,00
1	272	4	MOTOR VIDRO ELETRICO CAMINHÃO 12V	UNI	168,33	673,32
1	273	4	MOTOR VIDRO ELETRICO CAMINHÃO 24V	UNI	203,67	814,68
1	274	4	MOTOR VIDRO ELETRICO DUCATO/JUMPER/MASTER	UNI	154,33	617,32
1	275	4	MOTOR VIDRO ELETRICO FIAT UNO/PALIO/STRADA	UNI	136,67	546,68
1	276	4	MOTOR VIDRO ELETRICO LINHA LEVE	UNI	126,67	506,68
1	277	4	REPARO MAQUINA VIDRO ELETRICA CAMINHÃO MBB	UNI	176,00	704,00
1	278	4	REPARO MAQUINA VIDRO ELETRICA CAMINHÃO SCANIA	UNI	190,00	760,00
1	279	4	REPARO MAQUINA VIDRO ELETRICA CAMINHÃO VW	UNI	175,00	700,00
1	280	4	REPARO MAQUINA VIDRO ELETRICA CITROEN JUMPER	UNI	151,67	606,68
1	281	4	REPARO MAQUINA VIDRO ELETRICA FIAT DUCATO	UNI	122,00	488,00
1	282	4	REPARO MAQUINA VIDRO ELETRICA FIAT PALIO/PALIO WEKEND/SIENA	UNI	112,00	448,00
1	283	4	REPARO MAQUINA VIDRO ELETRICA FIAT STRADA	UNI	112,00	448,00
1	284	4	REPARO MAQUINA VIDRO ELETRICA FIAT UNO EVO	UNI	112,33	449,32
1	285	4	REPARO MAQUINA VIDRO ELETRICA FIAT UNO FIRE	UNI	112,33	449,32
1	286	4	REPARO MAQUINA VIDRO ELETRICA RENAULT MASTER	UNI	129,67	518,68
1	287	4	REPARO TRAVA ELETRICA CAMINHÃO MBB	UNI	124,67	498,68
1	288	4	REPARO TRAVA ELETRICA CAMINHÃO SCANIA	UNI	117,00	468,00
1	289	4	REPARO TRAVA ELETRICA CAMINHÃO VW	UNI	117,00	468,00
1	290	4	REPARO TRAVA ELETRICA CITROEN JUMPER LD/LE/TR	UNI	84,33	337,32
1	291	4	REPARO TRAVA ELETRICA FIAT DUCATO LD/LE/TR	UNI	75,00	300,00
1	292	4	REPARO TRAVA ELETRICA FIAT UNO EVO LD/LE	UNI	67,67	270,68
1	293	4	REPARO TRAVA ELETRICA FIAT UNO FIRE LD/LE	UNI	67,67	270,68



Município de Saudade do Iguaçu

ESTADO DO PARANÁ

CNPJ 95.585.477/0001-92

Telefax: (46) 3246-1166 - www.saudadedoiguacu.pr.gov.br / E-mail: prefeitura@saudadedoiguacu.pr.gov.br

Rua Frei Vito Berscheid, 708 - 85.568-000

Saudade do Iguaçu

Paraná

1	294	4	REPARO TRAVA ELETTRICA GOL/SAVEIRO	UNI	54,67	218,68
1	295	4	REPARO TRAVA ELETTRICA RENAULT MASTER LD/LE/TR	UNI	84,67	338,68
1	296	4	REPARO TRAVA ELETTRICA STRADA/PALIO/SIENA LD/LE	UNI	68,33	273,32
1	297	4	REPARO TRAVA ELETTRICA PORTA MALAS	UNI	58,33	233,32
1	298	5	CHICOTE REPARO 1 VIA VS	UNI	11,67	58,35
1	299	5	CHICOTE REPARO 1 VIA VD	UNI	13,00	65,00
1	300	5	CHICOTE REPARO 1 VIA VC	UNI	14,67	73,35
1	301	5	CHICOTE REPARO 1 VIA VX	UNI	14,00	70,00
1	302	5	CHICOTE REPARO 1 VIA VN	UNI	17,00	85,00
1	303	5	CHICOTE REPARO 2 VIAS VS	UNI	11,00	55,00
1	304	5	CHICOTE REPARO 2 VIAS VD	UNI	12,33	61,65
1	305	5	CHICOTE REPARO 2 VIAS VC	UNI	13,67	68,35
1	306	5	CHICOTE REPARO 2 VIAS VX	UNI	13,67	68,35
1	307	5	CHICOTE REPARO 2 VIAS VN	UNI	19,00	95,00
1	308	5	CHICOTE REPARO 3 VIAS VS	UNI	12,33	61,65
1	309	5	CHICOTE REPARO 3 VIAS VD	UNI	12,83	64,15
1	310	5	CHICOTE REPARO 3 VIAS VC	UNI	15,27	76,35
1	311	5	CHICOTE REPARO 3 VIAS VX	UNI	17,17	85,85
1	312	5	CHICOTE REPARO 3 VIAS VN	UNI	17,67	88,35
1	313	5	CHICOTE REPARO 4 VIAS VS	UNI	16,60	83,00
1	314	5	CHICOTE REPARO 4 VIAS VD	UNI	19,83	99,15
1	315	5	CHICOTE REPARO 4 VIAS VC	UNI	22,17	110,85
1	316	5	CHICOTE REPARO 4 VIAS VX	UNI	24,33	121,65
1	317	5	CHICOTE REPARO 4 VIAS VN	UNI	27,00	135,00
1	318	5	CHICOTE REPARO 5 VIAS VS	UNI	32,00	160,00
1	319	5	CHICOTE REPARO 5 VIAS VD	UNI	33,33	166,65
1	320	5	CHICOTE REPARO 5 VIAS VC	UNI	35,33	176,65
1	321	5	CHICOTE REPARO 5 VIAS VX	UNI	37,00	185,00
1	322	5	CHICOTE REPARO 5 VIAS VN	UNI	35,67	178,35
1	323	5	CHICOTE REPARO 6 VIAS VS	UNI	41,00	205,00
1	324	5	CHICOTE REPARO 6 VIAS VD	UNI	43,00	215,00
1	325	5	CHICOTE REPARO 6 VIAS VC	UNI	38,33	191,65
1	326	5	CHICOTE REPARO 6 VIAS VX	UNI	37,33	186,65
1	327	5	CHICOTE REPARO 6 VIAS VN	UNI	46,00	230,00
1	328	5	CHICOTE REPARO 7 VIAS VS	UNI	40,00	200,00
1	329	5	CHICOTE REPARO 7 VIAS VD	UNI	42,33	211,65
1	330	5	CHICOTE REPARO 7 VIAS VC	UNI	42,67	213,35
1	331	5	CHICOTE REPARO 7 VIAS VX	UNI	48,33	241,65
1	332	5	CHICOTE REPARO 7 VIAS VN	UNI	53,67	268,35
1	333	5	CHICOTE REPARO 8 VIAS VS	UNI	40,67	203,35
1	334	5	CHICOTE REPARO 8 VIAS VD	UNI	43,67	218,35
1	335	5	CHICOTE REPARO 8 VIAS VC	UNI	50,33	251,65
1	336	5	CHICOTE REPARO 8 VIAS VX	UNI	50,33	251,65



Município de Saudade do Iguaçu

ESTADO DO PARANÁ

CNPJ 95.585.477/0001-92

Telefax: (46) 3246-1166 - www.saudadedoiguacu.pr.gov.br / E-mail: prefeitura@saudadedoiguacu.pr.gov.br

Rua Frei Vito Berscheid, 708 - 85.568-000

Saudade do Iguaçu

Paraná

1	337	5	CHICOTE REPARO 8 VIAS VN	UNI	50,67	253,35
1	338	5	CHICOTE REPARO 9 VIAS VS	UNI	50,67	253,35
1	339	5	CHICOTE REPARO 9 VIAS VD	UNI	54,33	271,65
1	340	5	CHICOTE REPARO 9 VIAS VC	UNI	52,67	263,35
1	341	5	CHICOTE REPARO 9 VIAS VX	UNI	60,00	300,00
1	342	5	CHICOTE REPARO 9 VIAS VN	UNI	62,33	311,65
1	343	5	CHICOTE REPARO 10 VIAS VS	UNI	54,00	270,00
1	344	5	CHICOTE REPARO 10 VIAS VD	UNI	61,67	308,35
1	345	5	CHICOTE REPARO 10 VIAS VC	UNI	54,67	273,35
1	346	5	CHICOTE REPARO 10 VIAS VX	UNI	51,00	255,00
1	347	5	CHICOTE REPARO 10 VIAS VN	UNI	35,67	178,35
1	348	5	CHICOTE REPARO 12 VIAS VS	UNI	53,00	265,00
1	349	5	CHICOTE REPARO 12 VIAS VD	UNI	56,33	281,65
1	350	5	CHICOTE REPARO 12 VIAS VC	UNI	52,67	263,35
1	351	5	CHICOTE REPARO 12 VIAS VX	UNI	50,00	250,00
1	352	5	CHICOTE REPARO 12 VIAS VN	UNI	60,33	301,65
1	353	5	CHICOTE PARA LAMPADA H11	UNI	34,33	171,65
1	354	5	CHICOTE PARA LAMPADA H16	UNI	35,33	176,65
1	355	5	CHICOTE PARA LAMPADA H3	UNI	10,67	53,35
1	356	5	CHICOTE PARA LAMPADA H4	UNI	16,83	84,15
1	357	5	CHICOTE PARA LAMPADA H5	UNI	16,83	84,15
1	358	5	CHICOTE PARA LAMPADA H7	UNI	14,00	70,00
1	359	5	CHICOTE PARA LAMPADA H8	UNI	27,33	136,65
1	360	5	CHICOTE PARA LAMPADA HB3	UNI	33,67	168,35
1	361	5	CHICOTE PARA LAMPADA HB4	UNI	33,67	168,35
1	362	5	CHICOTE PARA LAMPADA HB5	UNI	36,33	181,65
1	363	5	BOTÃO DE PARTIDA REFORÇADO UNIVERSAL	UNI	32,67	163,35
1	364	5	BOTÃO DE PARTIDA UNIVERSAL	UNI	27,00	135,00
1	365	5	CASE INTERRUPTOR DE TECLA	UNI	29,00	145,00
1	366	2	CHAVE GERAL MAQUINAS/ONIBUS/CAMINHÃO 100AH	UNI	152,00	304,00
1	367	2	CHAVE GERAL MAQUINAS/ONIBUS/CAMINHÃO 120AH	UNI	176,33	352,66
1	368	2	CHAVE GERAL MAQUINAS/ONIBUS/CAMINHÃO 150AH	UNI	193,33	386,66
1	369	2	CHAVE GERAL MAQUINAS/ONIBUS/CAMINHÃO 200AH	UNI	214,67	429,34
1	370	2	CHAVE GERAL MAQUINAS/ONIBUS/CAMINHÃO 250AH	UNI	236,33	472,66
1	371	2	CHAVE GERAL MAQUINAS/ONIBUS/CAMINHÃO 25AH	UNI	102,33	204,66



Município de Saudade do Iguaçu

ESTADO DO PARANÁ

CNPJ 95.585.477/0001-92

Telefax: (46) 3246-1166 - www.saudadedoiguacu.pr.gov.br / E-mail: prefeitura@saudadedoiguacu.pr.gov.br

Rua Frei Vito Berscheid, 708 - 85.568-000 - Saudade do Iguaçu - Paraná

1	372	2	CHAVE GERAL MAQUINAS/ONIBUS/CAMINHÃO 500AH	UNI	352,00	704,00
1	373	2	CHAVE GERAL MAQUINAS/ONIBUS/CAMINHÃO 50AH	UNI	139,67	279,34
1	374	8	INTERRUPTOR 1 PUXADA	UNI	34,00	272,00
1	375	8	INTERRUPTOR 2 PUXADA	UNI	39,00	312,00
1	376	2	INTERRUPTOR ALERTA CAMINHÃO FORD	UNI	176,67	353,34
1	377	2	INTERRUPTOR ALERTA CAMINHÃO MB/MBB	UNI	170,33	340,66
1	378	2	INTERRUPTOR ALERTA CAMINHÃO SCANIA	UNI	230,00	460,00
1	379	2	INTERRUPTOR ALERTA CAMINHÃO VW	UNI	179,67	359,34
1	380	2	INTERRUPTOR ALERTA ONIBUS AGRALE	UNI	182,33	364,66
1	381	2	INTERRUPTOR ALERTA ONIBUS IVECO	UNI	180,33	360,66
1	382	2	INTERRUPTOR ALERTA ONIBUS MASCARELLO	UNI	159,00	318,00
1	383	2	INTERRUPTOR ALERTA ONIBUS MBB/MB	UNI	179,33	358,66
1	384	2	INTERRUPTOR ALERTA ONIBUS SCANIA	UNI	191,33	382,66
1	385	2	INTERRUPTOR ALERTA ONIBUS VOLARE	UNI	181,33	362,66
1	386	2	INTERRUPTOR ALERTA ONIBUS VW	UNI	101,67	203,34
1	387	2	INTERRUPTOR ALERTA SAVEIRO	UNI	91,33	182,66
1	388	2	INTERRUPTOR DE PORTA UNIVERSAL	UNI	14,33	28,66
1	389	2	INTERRUPTOR FAROL FORD	UNI	203,67	407,34
1	390	2	INTERRUPTOR FAROL GOL/SAVEIRO	UNI	175,00	350,00
1	391	2	INTERRUPTOR FAROL MB/MBB	UNI	190,67	381,34
1	392	2	INTERRUPTOR FAROL ONIBUS MASCARELLO	UNI	203,67	407,34
1	393	2	INTERRUPTOR FAROL ONIBUS MBB/MB	UNI	206,33	412,66
1	394	2	INTERRUPTOR FAROL ONIBUS SCANIA	UNI	402,00	804,00
1	395	2	INTERRUPTOR FAROL ONIBUS AGRALE	UNI	254,33	508,66
1	396	2	INTERRUPTOR FAROL ONIBUS IVECO	UNI	274,67	549,34
1	397	2	INTERRUPTOR FAROL ONIBUS VOLARE	UNI	229,67	459,34
1	398	2	INTERRUPTOR FAROL ONIBUS VW	UNI	228,00	456,00
1	399	2	INTERRUPTOR FAROL SCANIA	UNI	399,00	798,00
1	400	2	INTERRUPTOR FAROL UNIVERSAL	UNI	203,67	407,34
1	401	2	INTERRUPTOR FAROL VW	UNI	225,33	450,66
1	402	6	INTERRUPTOR LUZ FREIO CORSA	UNI	76,67	460,02
1	403	6	INTERRUPTOR LUZ FREIO GOL/SAVEIRO	UNI	79,67	478,02
1	404	6	INTERRUPTOR LUZ FREIO KOMBI	UNI	79,33	475,98
1	405	6	INTERRUPTOR LUZ FREIO	UNI	106,00	636,00



Município de Saudade do Iguaçu

ESTADO DO PARANÁ

CNPJ 95.585.477/0001-92

Telefax: (46) 3246-1166 - www.saudadedoiguacu.pr.gov.br / E-mail: prefeitura@saudadedoiguacu.pr.gov.br

Rua Frei Vito Berscheid, 708 - 85.568-000

Saudade do Iguaçu

Paraná

			ONIBUS/CAMINHÃO AGRALE			
1	406	6	INTERRUPTOR LUZ FREIO ONIBUS/CAMINHÃO IVECO	UNI	117,33	703,98
1	407	6	INTERRUPTOR LUZ FREIO ONIBUS/CAMINHÃO MASCARELLO	UNI	121,33	727,98
1	408	6	INTERRUPTOR LUZ FREIO ONIBUS/CAMINHÃO MB/MBB	UNI	131,00	786,00
1	409	6	INTERRUPTOR LUZ FREIO ONIBUS/CAMINHÃO SCANIA	UNI	134,00	804,00
1	410	6	INTERRUPTOR LUZ FREIO ONIBUS/CAMINHÃO VOLARE	UNI	124,00	744,00
1	411	6	INTERRUPTOR LUZ FREIO ONIBUS/CAMINHÃO VW	UNI	130,00	780,00
1	412	6	INTERRUPTOR LUZ FREIO RANGER	UNI	101,33	607,98
1	413	6	INTERRUPTOR LUZ FREIO TOYOTA	UNI	112,67	676,02
1	414	6	INTERRUPTOR LUZ FREIO UNO/PALIO/STRADA	UNI	107,67	646,02
1	415	6	INTERRUPTOR LUZ RE CITROEN JUMPER	UNI	211,33	1.267,98
1	416	6	INTERRUPTOR LUZ RE FIAT DUCATO	UNI	208,67	1.252,02
1	417	6	INTERRUPTOR LUZ RE FIAT STRADA/PALIO/UNO EVO	UNI	79,00	474,00
1	418	6	INTERRUPTOR LUZ RE FIAT STRADA/PALIO/UNO FIRE	UNI	81,67	490,02
1	419	6	INTERRUPTOR LUZ RE FIESTA	UNI	85,33	511,98
1	420	6	INTERRUPTOR LUZ RE GOL/SAVEIRO	UNI	73,67	442,02
1	421	6	INTERRUPTOR LUZ RE ONIBUS/CAMINHÃO AGRALE	UNI	177,00	1.062,00
1	422	6	INTERRUPTOR LUZ RE ONIBUS/CAMINHÃO IVECO	UNI	181,33	1.087,98
1	423	6	INTERRUPTOR LUZ RE ONIBUS/CAMINHÃO MASCARELLO	UNI	182,33	1.093,98
1	424	6	INTERRUPTOR LUZ RE ONIBUS/CAMINHÃO MB/MBB	UNI	172,67	1.036,02
1	425	6	INTERRUPTOR LUZ RE ONIBUS/CAMINHÃO SCANIA	UNI	210,00	1.260,00
1	426	6	INTERRUPTOR LUZ RE ONIBUS/CAMINHÃO VOLARE	UNI	179,33	1.075,98
1	427	6	INTERRUPTOR LUZ RE ONIBUS/CAMINHÃO VW	UNI	181,00	1.086,00
1	428	6	INTERRUPTOR OLEO CITROEN JUMPER	UNI	173,33	1.039,98
1	429	6	INTERRUPTOR OLEO FIAT DUCATO	UNI	172,33	1.033,98
1	430	6	INTERRUPTOR OLEO FIAT STRADA/PALIO/UNO EVO	UNI	80,33	481,98
1	431	6	INTERRUPTOR OLEO FIAT STRADA/PALIO/UNO FIRE	UNI	80,33	481,98
1	432	6	INTERRUPTOR OLEO FIESTA	UNI	81,67	490,02



Município de Saudade do Iguaçu

ESTADO DO PARANÁ

CNPJ 95.585.477/0001-92

Telefax: (46) 3246-1166 - www.saudadedoiguacu.pr.gov.br / E-mail: prefeitura@saudadedoiguacu.pr.gov.br

Rua Frei Vito Berscheid, 708 - 85.568-000

Saudade do Iguaçu

Paraná

1	433	6	INTERRUPTOR OLEO GOL/SAVEIRO	UNI	43,00	258,00
1	434	6	INTERRUPTOR OLEO ONIBUS/CAMINHÃO IVECO	UNI	281,33	1.687,98
1	435	6	INTERRUPTOR OLEO ONIBUS/CAMINHÃO AGRALE	UNI	274,33	1.645,98
1	436	6	INTERRUPTOR OLEO ONIBUS/CAMINHÃO MASCARELLO	UNI	281,33	1.687,98
1	437	6	INTERRUPTOR OLEO ONIBUS/CAMINHÃO MB/MBB	UNI	300,33	1.801,98
1	438	1	INTERRUPTOR OLEO ONIBUS/CAMINHÃO SCANIA	UNI	305,00	305,00
1	439	6	INTERRUPTOR OLEO ONIBUS/CAMINHÃO VOLARE	UNI	279,33	1.675,98
1	440	6	INTERRUPTOR OLEO ONIBUS/CAMINHÃO VW	UNI	280,67	1.684,02
1	441	6	INTERRUPTOR OLEO RENAULT MASTER	UNI	208,00	1.248,00
1	442	6	INTERRUPTOR TECLA CAMINHÃO FORD	UNI	108,33	649,98
1	443	6	INTERRUPTOR TECLA CAMINHÃO MB/MBB	UNI	110,33	661,98
1	444	6	INTERRUPTOR TECLA CAMINHÃO SCANIA	UNI	131,33	787,98
1	445	6	INTERRUPTOR TECLA CAMINHÃO VW	UNI	121,33	727,98
1	446	6	INTERRUPTOR TECLA ONIBUS AGRALE	UNI	102,00	612,00
1	447	6	INTERRUPTOR TECLA ONIBUS IVECO	UNI	117,33	703,98
1	448	6	INTERRUPTOR TECLA ONIBUS MASCARELLO	UNI	101,33	607,98
1	449	6	INTERRUPTOR TECLA ONIBUS MBB/MB	UNI	102,33	613,98
1	450	2	INTERRUPTOR TECLA ONIBUS SCANIA	UNI	98,33	196,66
1	451	6	INTERRUPTOR TECLA ONIBUS VOLARE	UNI	98,33	589,98
1	452	6	INTERRUPTOR PORTA ABRE/FECHA	UNI	170,67	1.024,02
1	453	6	INTERRUPTOR TECLA ONIBUS VW	UNI	111,33	667,98
1	454	8	INTERRUPTOR UNIVERSAL DE BUZINA	UNI	17,33	138,64
1	455	8	INTERRUPTOR UNIVERSAL TIC TAC	UNI	17,33	138,64
1	456	8	INTERRUPTOR VIBRACALL ROLO BAT	UNI	34,67	277,36
1	457	6	INTERRUPTOR EXTERNO PORTA ABRE/FECHA	UNI	111,67	670,02
1	458	5	CHAVE LIMPADOR C/LAMPEJO ONIBUS MASCARELLO	UNI	428,33	2.141,65
1	459	5	CHAVE LIMPADOR C/LAMPEJO ONIBUS/CAMINHÃO VW	UNI	422,00	2.110,00
1	460	2	CHAVE LIMPADOR SAVEIRO/GOL	UNI	181,33	362,66
1	461	1	CHAVE SETA CITROEN JUMPER	UNI	874,67	874,67
1	462	5	CHAVE SETA DIRECIONAL ONIBUS/CAMINHÃO VW	UNI	284,67	1.423,35
1	463	4	CHAVE SETA DIRECIONAL SAVEIRO/GOL C/ ALERTA	UNI	181,00	724,00



Município de Saudade do Iguaçu

ESTADO DO PARANÁ

CNPJ 95.585.477/0001-92

Telefax: (46) 3246-1166 - www.saudadedoiguacu.pr.gov.br / E-mail: prefeitura@saudadedoiguacu.pr.gov.br

Rua Frei Vito Berscheid, 708 - 85.568-000 - Saudade do Iguaçu - Paraná

1	464	1	CHAVE SETA FIESTA	UNI	406,67	406,67
1	465	5	CHAVE SETA ONIBUS MASCARELLO	UNI	305,67	1.528,35
1	466	4	CHAVE SETA ONIBUS VW	UNI	306,67	1.226,68
1	467	2	CHAVE SETA RENAULT MASTER	UNI	1.210,67	2.421,34
1	468	2	CHAVE LIMPADOR C/LAMPEJO CAMINHÃO FORD	UNI	286,33	572,66
1	469	2	CHAVE SETA CAMINHÃO FORD	UNI	279,00	558,00
1	470	2	CHAVE SETA/LIMPADOR CAMINHÃO MB/MBB	UNI	750,33	1.500,66
1	471	2	CHAVE SETA/LIMPADOR CAMINHÃO SCANIA	UNI	1.524,00	3.048,00
1	472	2	CHAVE SETA/LIMPADOR ONIBUS AGRALE	UNI	1.306,67	2.613,34
1	473	2	CHAVE SETA/LIMPADOR ONIBUS IVECO	UNI	1.219,33	2.438,66
1	474	2	CHAVE SETA/LIMPADOR ONIBUS MBB/MB	UNI	582,67	1.165,34
1	475	2	CHAVE SETA/LIMPADOR ONIBUS SCANIA	UNI	786,67	1.573,34
1	476	4	CHAVE SETA/LIMPADOR ONIBUS VOLARE	UNI	577,33	2.309,32
1	477	1	CHAVE SETA/LIMPADOR PALIO FIRE	UNI	572,67	572,67
1	478	3	CHAVE SETA/LIMPADOR STRADA FIRE	UNI	559,33	1.677,99
1	479	3	CHAVE SETA/LIMPADOR UNO WAY	UNI	572,33	1.716,99
1	480	3	CHAVE SETA/LIMPADOR UNO FIRE	UNI	560,33	1.680,99
1	481	4	CHAVE SETAS FIAT DUCATO/JUMPER	UNI	1.309,00	5.236,00
1	482	2	COMUTADOR DE PARTIDA FIAT GRANDSIENA/PALIO	UNI	102,33	204,66
1	483	4	COMUTADOR DE PARTIDA FIAT UNO/STRADA FIRE	UNI	103,67	414,68
1	484	4	COMUTADOR DE PARTIDA FIAT UNO/STRADA EVO	UNI	179,00	716,00
1	485	4	COMUTADOR DE PARTIDA ONIBUS/CAMINHÃO MASCARELLO	UNI	91,00	364,00
1	486	4	COMUTADOR DE PARTIDA ONIBUS/CAMINHÃO VW	UNI	92,33	369,32
1	487	4	COMUTADOR DE PARTIDA RENAULT MASTER	UNI	229,00	916,00
1	488	4	COMUTADOR DE PARTIDA FIAT DUCATO	UNI	118,00	472,00
1	489	1	COMUTADOR DE PARTIDA HAMM	UNI	189,67	189,67
1	490	2	COMUTADOR DE PARTIDA MAQUINA CATERPILLAR	UNI	278,33	556,66
1	491	2	COMUTADOR DE PARTIDA MAQUINA NEW HOLLAND	UNI	260,00	520,00
1	492	2	COMUTADOR DE PARTIDA MAQUINAS JCB	UNI	308,00	616,00



Município de Saudade do Iguaçu

ESTADO DO PARANÁ

CNPJ 95.585.477/0001-92

Telefax: (46) 3246-1166 - www.saudadedoiguacu.pr.gov.br / E-mail: prefeitura@saudadedoiguacu.pr.gov.br

Rua Frei Vito Berscheid, 708 - 85.568-000

Saudade do Iguaçu

Paraná

1	493	1	COMUTADOR DE PARTIDA ONIBUS/CAMINHÃO IVECO	UNI	309,00	309,00
1	494	4	COMUTADOR DE PARTIDA ONIBUS/CAMINHÃO AGRALE	UNI	301,67	1.206,68
1	495	4	COMUTADOR DE PARTIDA ONIBUS/CAMINHÃO MB/MBB	UNI	304,33	1.217,32
1	496	1	COMUTADOR DE PARTIDA ONIBUS/CAMINHÃO SCANIA	UNI	407,33	407,33
1	497	4	COMUTADOR DE PARTIDA ONIBUS/CAMINHÃO VOLARE	UNI	293,00	1.172,00
1	498	4	COMUTADOR IGNIÇÃO CAMINHÃO FORD	UNI	162,00	648,00
1	499	4	COMUTADOR IGNIÇÃO CAMINHÃO MBB	UNI	100,67	402,68
1	500	1	COMUTADOR IGNIÇÃO CAMINHÃO SCANIA	UNI	186,33	186,33
1	501	4	COMUTADOR IGNIÇÃO CAMINHÃO VW	UNI	102,67	410,68
1	502	4	COMUTADOR IGNIÇÃO FIAT UNO/STRADA/PALIO	UNI	102,33	409,32
1	503	1	COMUTADOR IGNIÇÃO FORD FIESTA	UNI	117,33	117,33
1	504	4	COMUTADOR IGNIÇÃO ONIBUS AGRALE	UNI	182,33	729,32
1	505	1	COMUTADOR IGNIÇÃO ONIBUS SCANIA	UNI	233,00	233,00
1	506	4	COMUTADOR IGNIÇÃO ONIBUS VOLARE	UNI	189,67	758,68
1	507	4	COMUTADOR IGNIÇÃO ONIBUS VW	UNI	91,33	365,32
1	508	2	COMUTADOR IGNIÇÃO VW GOL/SAVEIRO/KOMBI	UNI	81,67	163,34
1	509	4	CILINDRO IGNIÇÃO ONIBUS/CAMINHÃO MASCARELLO	UNI	94,00	376,00
1	510	4	CILINDRO IGNIÇÃO ONIBUS/CAMINHÃO VW	UNI	101,67	406,68
1	511	1	CILINDRO IGNIÇÃO HAMM	UNI	208,67	208,67
1	512	2	CILINDRO IGNIÇÃO MAQUINA CATERPILLAR	UNI	303,00	606,00
1	513	1	CILINDRO IGNIÇÃO MAQUINA NEW HOLLAND	UNI	315,00	315,00
1	514	2	CILINDRO IGNIÇÃO MAQUINAS JCB	UNI	292,00	584,00
1	515	1	CILINDRO IGNIÇÃO ONIBUS/CAMINHÃO IVECO	UNI	281,33	281,33
1	516	4	CILINDRO IGNIÇÃO ONIBUS/CAMINHÃO AGRALE	UNI	230,00	920,00
1	517	4	CILINDRO IGNIÇÃO ONIBUS/CAMINHÃO MB/MBB	UNI	232,67	930,68
1	518	1	CILINDRO IGNIÇÃO	UNI	205,67	205,67



Município de Saudade do Iguaçu

ESTADO DO PARANÁ

CNPJ 95.585.477/0001-92

Telefax: (46) 3246-1166 - www.saudadedoiguacu.pr.gov.br / E-mail: prefeitura@saudadedoiguacu.pr.gov.br

Rua Frei Vito Berscheid, 708 - 85.568-000

Saudade do Iguaçu

Paraná

			ONIBUS/CAMINHÃO SCANIA			
1	519	4	CILINDRO IGNIÇÃO ONIBUS/CAMINHÃO VOLARE	UNI	186,33	745,32
1	520	1	CILINDRO IGNIÇÃO CAMINHÃO FORD	UNI	189,67	189,67
1	521	1	CILINDRO IGNIÇÃO CAMINHÃO MBB	UNI	273,00	273,00
1	522	1	CILINDRO IGNIÇÃO CAMINHÃO SCANIA	UNI	210,33	210,33
1	523	4	CILINDRO IGNIÇÃO CAMINHÃO VW	UNI	118,33	473,32
1	524	2	CHAVE LINHA FIAT YALE (CÓPIA/QUEBRADA)	UNI	136,00	272,00
1	525	2	CHAVE LINHA FIAT PONTOGRAFICA (CÓPIA/QUEBRADA)	UNI	143,33	286,66
1	526	2	CHAVE LINHA VW YALE (CÓPIA/QUEBRADA)	UNI	134,33	268,66
1	527	2	CHAVE LINHA VW PONTOGRAFICA (CÓPIA/QUEBRADA)	UNI	144,67	289,34
1	528	1	CHAVE LINHA FORD (CÓPIA/QUEBRADA)	UNI	144,67	144,67
1	529	2	CHAVE LINHA GM (CÓPIA/QUEBRADA)	UNI	136,00	272,00
1	530	1	CHAVE LINHA IVECO (CÓPIA/QUEBRADA)	UNI	149,33	149,33
1	531	2	CHAVE LINHA MERCEDES (CÓPIA/QUEBRADA)	UNI	149,33	298,66
1	532	6	CHAVE LINHA MAQUINAS/TRATOR (CÓPIA/QUEBRADA)	UNI	146,33	877,98
1	533	2	CHAVE LINHA RENAULT (CÓPIA/QUEBRADA)	UNI	149,33	298,66
1	534	1	CHAVE LINHA SCANIA (CÓPIA/QUEBRADA)	UNI	143,00	143,00
1	535	2	CHAVE LINHA VOLARE (CÓPIA/QUEBRADA)	UNI	151,67	303,34
1	536	2	CHAVE LINHA AGRALE (CÓPIA/QUEBRADA)	UNI	151,67	303,34
1	537	1	CHAVE LINHA VOLVO (CÓPIA/QUEBRADA)	UNI	173,67	173,67
1	538	2	REPARO P/CILINDRO IGNIÇÃO VW	UNI	145,33	290,66
1	539	4	REPARO P/CILINDRO IGNIÇÃO FIAT	UNI	154,33	617,32
1	540	2	REPARO P/CILINDRO IGNIÇÃO FORD	UNI	154,33	308,66
1	541	2	REPARO P/CILINDRO IGNIÇÃO GM	UNI	177,67	355,34
1	542	2	REPARO P/CILINDRO IGNIÇÃO RENAULT	UNI	118,33	236,66
1	543	2	REPARO P/CILINDRO IGNIÇÃO IVECO/AGRALE	UNI	181,33	362,66
1	544	1	REPARO P/CILINDRO IGNIÇÃO SCANIA	UNI	188,00	188,00
1	545	4	REPARO P/CILINDRO IGNIÇÃO MBB	UNI	173,33	693,32
1	546	4	REPARO P/CILINDRO IGNIÇÃO VOLARE	UNI	173,33	693,32
1	547	100	MÃO DE OBRA ELETRICISTA (LINHA LEVE)	HR	90,00	9.000,00



Município de Saudade do Iguaçu

ESTADO DO PARANÁ

CNPJ 95.585.477/0001-92

Telefax: (46) 3246-1166 - www.saudadedoiguacu.pr.gov.br / E-mail: prefeitura@saudadedoiguacu.pr.gov.br

Rua Frei Vito Berscheid, 708 - 85.568-000

Saudade do Iguaçu

Paraná

1	548	100	MÃO DE OBRA ELETRICISTA (LINHA MEDIA)	HR	110,00	11.000,00
1	549	250	MÃO DE OBRA ELETRICISTA (LINHA PESADA)	HR	130,00	32.500,00
2	1	1	ALTERNADOR NOVO DUCATO/JUMPER	UNI	2.690,00	2.690,00
2	2	4	ALTERNADOR NOVO FIAT UNO/STRADA EVO	UNI	1.600,00	6.400,00
2	3	4	ALTERNADOR NOVO FIAT UNO/STRADA FIRE	UNI	1.500,00	6.000,00
2	4	2	ALTERNADOR NOVO MAQUINAS MAQUINA NEW HOLLAND	UNI	3.155,33	6.310,66
2	5	1	ALTERNADOR NOVO MAQUINAS DOSAN	UNI	3.350,00	3.350,00
2	6	1	ALTERNADOR NOVO MAQUINAS DYNAPAC	UNI	3.133,33	3.133,33
2	7	1	ALTERNADOR NOVO MAQUINAS HAMM	UNI	3.766,67	3.766,67
2	8	2	ALTERNADOR NOVO MAQUINAS JCB	UNI	3.130,00	6.260,00
2	9	2	ALTERNADOR NOVO MAQUINAS MAQUINA CATERPILLAR	UNI	3.213,33	6.426,66
2	10	1	ALTERNADOR NOVO MAQUINAS MICHIGAN	UNI	3.146,67	3.146,67
2	11	2	ALTERNADOR NOVO ONIBUS/CAMINHÃO AGRALE	UNI	3.696,67	7.393,34
2	12	2	ALTERNADOR NOVO ONIBUS/CAMINHÃO IVECO	UNI	3.610,00	7.220,00
2	13	3	ALTERNADOR NOVO ONIBUS/CAMINHÃO MASCARELLO	UNI	3.761,33	11.283,99
2	14	2	ALTERNADOR NOVO ONIBUS/CAMINHÃO MB/MBB 12V	UNI	3.500,67	7.001,34
2	15	2	ALTERNADOR NOVO ONIBUS/CAMINHÃO MB/MBB 24V	UNI	3.906,00	7.812,00
2	16	1	ALTERNADOR NOVO ONIBUS/CAMINHÃO SCANIA	UNI	4.840,00	4.840,00
2	17	3	ALTERNADOR NOVO ONIBUS/CAMINHÃO VOLARE	UNI	3.699,33	11.097,99
2	18	2	ALTERNADOR NOVO ONIBUS/CAMINHÃO VW 12V	UNI	3.841,00	7.682,00
2	19	2	ALTERNADOR NOVO ONIBUS/CAMINHÃO VW 24V	UNI	4.179,00	8.358,00
2	20	2	ALTERNADOR NOVO RENALT MASTER	UNI	2.966,67	5.933,34
2	21	2	ALTERNADOR MOD 12V/90A	UNI	1.766,67	3.533,34
2	22	2	ALTERNADOR MOD 24V/90A	UNI	2.576,67	5.153,34
2	23	2	ALTERNADOR MOD 12V/120A	UNI	1.836,67	3.673,34
2	24	2	ALTERNADOR MOD 24V/120A	UNI	2.813,33	5.626,66
2	25	5	ESTATOR ALTERNADOR 35AH/12V	UNI	209,67	1.048,35
2	26	5	ESTATOR ALTERNADOR 45AH/12V	UNI	310,00	1.550,00



Município de Saudade do Iguaçu

ESTADO DO PARANÁ

CNPJ 95.585.477/0001-92

Telefax: (46) 3246-1166 - www.saudadedoiguacu.pr.gov.br / E-mail: prefeitura@saudadedoiguacu.pr.gov.br

Rua Frei Vito Berscheid, 708 - 85.568-000

Saudade do Iguaçu

Paraná

2	27	5	ESTATOR ALTERNADOR 55AH/12V	UNI	416,00	2.080,00
2	28	5	ESTATOR ALTERNADOR 55AH/24V	UNI	502,00	2.510,00
2	29	5	ESTATOR ALTERNADOR 65AH/12V	UNI	459,33	2.296,65
2	30	5	ESTATOR ALTERNADOR 65AH/24V	UNI	570,00	2.850,00
2	31	5	ESTATOR ALTERNADOR 90AH/12V	UNI	490,17	2.450,85
2	32	5	ESTATOR ALTERNADOR 90AH/24V	UNI	606,67	3.033,35
2	33	5	ESTATOR ALTERNADOR 110AH/12V	UNI	600,00	3.000,00
2	34	5	ESTATOR ALTERNADOR 110AH/24V	UNI	643,00	3.215,00
2	35	5	ESTATOR ALTERNADOR 120AH/12V	UNI	623,33	3.116,65
2	36	5	ESTATOR ALTERNADOR 120AH/24V	UNI	666,67	3.333,35
2	37	5	ESTATOR ALTERNADOR 150AH/24V	UNI	716,00	3.580,00
2	38	2	MANCAL ALTERNADOR 3101	UNI	303,33	606,66
2	39	2	MANCAL ALTERNADOR 3111	UNI	343,33	686,66
2	40	2	MANCAL ALTERNADOR 3112	UNI	292,67	585,34
2	41	2	MANCAL ALTERNADOR 3113	UNI	298,67	597,34
2	42	2	MANCAL ALTERNADOR 3122	UNI	352,33	704,66
2	43	2	MANCAL ALTERNADOR 3128	UNI	464,00	928,00
2	44	2	MANCAL ALTERNADOR 3175	UNI	282,00	564,00
2	45	2	MANCAL ALTERNADOR 3263	UNI	382,00	764,00
2	46	2	MANCAL ALTERNADOR 3267	UNI	312,33	624,66
2	47	2	MANCAL ALTERNADOR 3269	UNI	303,67	607,34
2	48	2	MANCAL ALTERNADOR 326599	UNI	498,67	997,34
2	49	2	MANCAL ALTERNADOR 326711	UNI	312,67	625,34
2	50	2	MANCAL ALTERNADOR 326815	UNI	277,67	555,34
2	51	2	MANCAL ALTERNADOR 327554	UNI	515,67	1.031,34
2	52	2	MANCAL ALTERNADOR 327998	UNI	567,33	1.134,66
2	53	5	PLACA DIODO ALTERNADOR 110AH 12V	UNI	595,67	2.978,35
2	54	5	PLACA DIODO ALTERNADOR 110AH 24V	UNI	743,33	3.716,65
2	55	5	PLACA DIODO ALTERNADOR 120AH 12V	UNI	624,00	3.120,00
2	56	5	PLACA DIODO ALTERNADOR 120AH 24V	UNI	794,00	3.970,00
2	57	5	PLACA DIODO ALTERNADOR 150AH 24V	UNI	825,33	4.126,65
2	58	5	PLACA DIODO ALTERNADOR 35AH 12V	UNI	409,00	2.045,00
2	59	5	PLACA DIODO ALTERNADOR 45AH 12V	UNI	432,33	2.161,65
2	60	5	PLACA DIODO ALTERNADOR 45AH 24V	UNI	472,67	2.363,35
2	61	5	PLACA DIODO ALTERNADOR 55AH 12V	UNI	449,67	2.248,35
2	62	5	PLACA DIODO ALTERNADOR 55AH 24V	UNI	494,33	2.471,65
2	63	5	PLACA DIODO ALTERNADOR 60AH 12V	UNI	470,67	2.353,35
2	64	5	PLACA DIODO ALTERNADOR 60AH 24V	UNI	507,33	2.536,65
2	65	5	PLACA DIODO ALTERNADOR 65AH 12V	UNI	497,00	2.485,00
2	66	5	PLACA DIODO ALTERNADOR 65AH 24V	UNI	550,67	2.753,35
2	67	5	PLACA DIODO ALTERNADOR 80AH 12V	UNI	511,00	2.555,00
2	68	5	PLACA DIODO ALTERNADOR 80AH 24V	UNI	565,00	2.825,00



Município de Saudade do Iguaçu

ESTADO DO PARANÁ

CNPJ 95.585.477/0001-92

Telefax: (46) 3246-1166 - www.saudadedoiguacu.pr.gov.br / E-mail: prefeitura@saudadedoiguacu.pr.gov.br

Rua Frei Vito Berscheid, 708 - 85.568-000

Saudade do Iguaçu

Paraná

2	69	5	PLACA DIODO ALTERNADOR 90AH 12V	UNI	546,67	2.733,35
2	70	5	PLACA DIODO ALTERNADOR 90AH 24V	UNI	612,67	3.063,35
2	71	2	POLIA ALT. RODA LIVRE C/ ROLAM. REVERSO LINHA LEVE	UNI	409,33	818,66
2	72	2	POLIA ALT. RODA LIVRE C/ ROL. REVERSO LINHA MEDIA	UNI	570,67	1.141,34
2	73	2	POLIA ALT. RODA LIVRE C/ ROL. REVERSO LINHA PESADA	UNI	866,67	1.733,34
2	74	2	POLIA RIGIDA ALTERNADOR 5304	UNI	166,33	332,66
2	75	2	POLIA RIGIDA ALTERNADOR 5305	UNI	153,67	307,34
2	76	2	POLIA RIGIDA ALTERNADOR 5306	UNI	169,33	338,66
2	77	2	POLIA RIGIDA ALTERNADOR 5313	UNI	177,00	354,00
2	78	2	POLIA RIGIDA ALTERNADOR 5314	UNI	203,67	407,34
2	79	2	POLIA RIGIDA ALTERNADOR 5317	UNI	211,33	422,66
2	80	2	POLIA RIGIDA ALTERNADOR 5320	UNI	219,33	438,66
2	81	2	POLIA RIGIDA ALTERNADOR 5325	UNI	269,00	538,00
2	82	2	POLIA RIGIDA ALTERNADOR 5326	UNI	203,00	406,00
2	83	2	POLIA RIGIDA ALTERNADOR 5351	UNI	207,00	414,00
2	84	2	POLIA RIGIDA ALTERNADOR 5485	UNI	210,33	420,66
2	85	2	POLIA RIGIDA ALTERNADOR 5491	UNI	215,67	431,34
2	86	2	POLIA RIGIDA ALTERNADOR 5554	UNI	235,67	471,34
2	87	2	POLIA RIGIDA ALTERNADOR 5557	UNI	261,33	522,66
2	88	2	POLIA RIGIDA ALTERNADOR 5558	UNI	259,00	518,00
2	89	2	POLIA RIGIDA ALTERNADOR 5639	UNI	245,33	490,66
2	90	3	REGULADOR VOLTAGEM ALTERNADOR GA001	UNI	155,00	465,00
2	91	3	REGULADOR VOLTAGEM ALTERNADOR GA011	UNI	112,67	338,01
2	92	3	REGULADOR VOLTAGEM ALTERNADOR GA012	UNI	180,00	540,00
2	93	3	REGULADOR VOLTAGEM ALTERNADOR GA013	UNI	214,67	644,01
2	94	3	REGULADOR VOLTAGEM ALTERNADOR GA018	UNI	118,67	356,01
2	95	3	REGULADOR VOLTAGEM ALTERNADOR GA021	UNI	139,00	417,00
2	96	3	REGULADOR VOLTAGEM ALTERNADOR GA022	UNI	151,33	453,99
2	97	3	REGULADOR VOLTAGEM ALTERNADOR GA025	UNI	310,00	930,00
2	98	3	REGULADOR VOLTAGEM ALTERNADOR GA027	UNI	82,00	246,00
2	99	3	REGULADOR VOLTAGEM ALTERNADOR GA028	UNI	126,00	378,00
2	100	3	REGULADOR VOLTAGEM ALTERNADOR GA032	UNI	86,33	258,99
2	101	3	REGULADOR VOLTAGEM ALTERNADOR	UNI	94,00	282,00



Município de Saudade do Iguaçu

ESTADO DO PARANÁ

CNPJ 95.585.477/0001-92

Telefax: (46) 3246-1166 - www.saudadedoiguacu.pr.gov.br / E-mail: prefeitura@saudadedoiguacu.pr.gov.br

Rua Frei Vito Berscheid, 708 - 85.568-000

Saudade do Iguaçu

Paraná

			GA034			
2	102	3	REGULADOR VOLTAGEM ALTERNADOR GA039	UNI	149,00	447,00
2	103	3	REGULADOR VOLTAGEM ALTERNADOR GA040	UNI	163,00	489,00
2	104	3	REGULADOR VOLTAGEM ALTERNADOR GA041	UNI	179,00	537,00
2	105	3	REGULADOR VOLTAGEM ALTERNADOR GA108	UNI	383,00	1.149,00
2	106	3	REGULADOR VOLTAGEM ALTERNADOR GA121	UNI	183,00	549,00
2	107	3	REGULADOR VOLTAGEM ALTERNADOR GA123	UNI	405,67	1.217,01
2	108	3	REGULADOR VOLTAGEM ALTERNADOR GA129	UNI	230,00	690,00
2	109	3	REGULADOR VOLTAGEM ALTERNADOR GA132	UNI	276,33	828,99
2	110	3	REGULADOR VOLTAGEM ALTERNADOR GA151	UNI	204,67	614,01
2	111	3	REGULADOR VOLTAGEM ALTERNADOR GA211	UNI	182,00	546,00
2	112	3	REGULADOR VOLTAGEM ALTERNADOR GA220	UNI	224,00	672,00
2	113	3	REGULADOR VOLTAGEM ALTERNADOR GA223	UNI	179,00	537,00
2	114	3	REGULADOR VOLTAGEM ALTERNADOR GA225	UNI	209,67	629,01
2	115	3	REGULADOR VOLTAGEM ALTERNADOR GA229	UNI	399,33	1.197,99
2	116	3	REGULADOR VOLTAGEM ALTERNADOR GA231	UNI	275,00	825,00
2	117	3	REGULADOR VOLTAGEM ALTERNADOR GA235	UNI	272,67	818,01
2	118	3	REGULADOR VOLTAGEM ALTERNADOR GA283	UNI	545,33	1.635,99
2	119	3	REGULADOR VOLTAGEM ALTERNADOR GA284	UNI	247,67	743,01
2	120	3	REGULADOR VOLTAGEM ALTERNADOR GA297	UNI	382,67	1.148,01
2	121	3	REGULADOR VOLTAGEM ALTERNADOR GA298	UNI	359,67	1.079,01
2	122	3	REGULADOR VOLTAGEM ALTERNADOR GA300	UNI	452,00	1.356,00
2	123	3	REGULADOR VOLTAGEM ALTERNADOR GA301	UNI	198,67	596,01
2	124	3	REGULADOR VOLTAGEM ALTERNADOR GA304	UNI	201,00	603,00



Município de Saudade do Iguaçu

ESTADO DO PARANÁ

CNPJ 95.585.477/0001-92

Telefax: (46) 3246-1166 - www.saudadedoiguacu.pr.gov.br / E-mail: prefeitura@saudadedoiguacu.pr.gov.br

Rua Frei Vito Berscheid, 708 - 85.568-000

Saudade do Iguaçu

Paraná

2	125	3	REGULADOR VOLTAGEM ALTERNADOR GA339	UNI	306,00	918,00
2	126	3	REGULADOR VOLTAGEM ALTERNADOR GA342	UNI	306,00	918,00
2	127	3	REGULADOR VOLTAGEM ALTERNADOR GA402	UNI	674,33	2.022,99
2	128	3	REGULADOR VOLTAGEM ALTERNADOR GA502	UNI	279,00	837,00
2	129	3	REGULADOR VOLTAGEM ALTERNADOR GA941	UNI	422,67	1.268,01
2	130	3	REGULADOR VOLTAGEM ALTERNADOR GA943	UNI	769,33	2.307,99
2	131	3	REGULADOR VOLTAGEM ALTERNADOR GA944	UNI	387,33	1.161,99
2	132	3	REGULADOR VOLTAGEM ALTERNADOR GA948	UNI	379,33	1.137,99
2	133	5	RETENTOR ALTERNADOR BOSCH	UNI	52,00	260,00
2	134	5	RETENTOR ALTERNADOR DELCO REMY	UNI	59,33	296,65
2	135	5	RETENTOR ALTERNADOR VALEO	UNI	54,00	270,00
2	136	5	ROLAMENTO ALTERNADOR 6306	UNI	92,33	461,65
2	137	5	ROLAMENTO ALTERNADOR GR 2790	UNI	71,33	356,65
2	138	5	ROLAMENTO ALTERNADOR GR 3330	UNI	71,00	355,00
2	139	5	ROLAMENTO ALTERNADOR GR 3360	UNI	79,00	395,00
2	140	5	ROLAMENTO ALTERNADOR GR 3480	UNI	75,00	375,00
2	141	5	ROLAMENTO ALTERNADOR GR 3660	UNI	78,33	391,65
2	142	5	ROLAMENTO ALTERNADOR GR 382	UNI	51,33	256,65
2	143	5	ROLAMENTO ALTERNADOR GR 6000	UNI	20,00	100,00
2	144	5	ROLAMENTO ALTERNADOR GR 6001	UNI	19,33	96,65
2	145	5	ROLAMENTO ALTERNADOR GR 6002	UNI	24,33	121,65
2	146	5	ROLAMENTO ALTERNADOR GR 6003	UNI	36,00	180,00
2	147	5	ROLAMENTO ALTERNADOR GR 6003	UNI	36,00	180,00
2	148	5	ROLAMENTO ALTERNADOR GR 6004	UNI	34,67	173,35
2	149	5	ROLAMENTO ALTERNADOR GR 6005	UNI	40,00	200,00
2	150	5	ROLAMENTO ALTERNADOR GR 6006	UNI	45,00	225,00
2	151	5	ROLAMENTO ALTERNADOR GR 6007	UNI	48,00	240,00
2	152	5	ROLAMENTO ALTERNADOR GR 6012	UNI	50,67	253,35
2	153	5	ROLAMENTO ALTERNADOR GR 6013	UNI	52,67	263,35
2	154	5	ROLAMENTO ALTERNADOR GR 6101	UNI	22,33	111,65
2	155	5	ROLAMENTO ALTERNADOR GR 6102	UNI	25,33	126,65
2	156	5	ROLAMENTO ALTERNADOR GR 6103	UNI	27,00	135,00
2	157	5	ROLAMENTO ALTERNADOR GR 6171	UNI	34,00	170,00
2	158	5	ROLAMENTO ALTERNADOR GR 6200	UNI	33,67	168,35
2	159	5	ROLAMENTO ALTERNADOR GR 6201	UNI	16,83	84,15
2	160	5	ROLAMENTO ALTERNADOR GR 6203	UNI	20,00	100,00
2	161	5	ROLAMENTO ALTERNADOR GR 6204	UNI	23,00	115,00
2	162	5	ROLAMENTO ALTERNADOR GR 6216	UNI	27,00	135,00
2	163	5	ROLAMENTO ALTERNADOR GR 62201	UNI	33,67	168,35



Município de Saudade do Iguaçu

ESTADO DO PARANÁ

CNPJ 95.585.477/0001-92

Telefax: (46) 3246-1166 - www.saudadedoiguacu.pr.gov.br / E-mail: prefeitura@saudadedoiguacu.pr.gov.br

Rua Frei Vito Berscheid, 708 - 85.568-000

Saudade do Iguaçu

Paraná

2	164	5	ROLAMENTO ALTERNADOR GR 62202	UNI	35,33	176,65
2	165	5	ROLAMENTO ALTERNADOR GR 62303	UNI	38,00	190,00
2	166	5	ROLAMENTO ALTERNADOR GR 62304	UNI	42,00	210,00
2	167	5	ROLAMENTO ALTERNADOR GR 629	UNI	40,67	203,35
2	168	5	ROLAMENTO ALTERNADOR GR 63001	UNI	32,67	163,35
2	169	5	ROLAMENTO ALTERNADOR GR 6301	UNI	29,00	145,00
2	170	5	ROLAMENTO ALTERNADOR GR 6302	UNI	31,67	158,35
2	171	5	ROLAMENTO ALTERNADOR GR 6303	UNI	32,67	163,35
2	172	5	ROLAMENTO ALTERNADOR GR 6304	UNI	44,67	223,35
2	173	5	ROLAMENTO ALTERNADOR GR 6305	UNI	57,00	285,00
2	174	5	ROLAMENTO ALTERNADOR GR 6306	UNI	85,00	425,00
2	175	5	ROLAMENTO ALTERNADOR GR 6403	UNI	92,33	461,65
2	176	5	ROLAMENTO ALTERNADOR GR 6713	UNI	81,67	408,35
2	177	5	ROLAMENTO ALTERNADOR GR 6716	UNI	79,33	396,65
2	178	5	ROLAMENTO ALTERNADOR GR 6816	UNI	85,33	426,65
2	179	5	ROLAMENTO ALTERNADOR GR 6853	UNI	71,00	355,00
2	180	5	ROLAMENTO ALTERNADOR GR 6903	UNI	73,33	366,65
2	181	5	ROLAMENTO ALTERNADOR GR 6916	UNI	78,67	393,35
2	182	5	ROLAMENTO ALTERNADOR GR B10	UNI	82,67	413,35
2	183	5	ROLAMENTO ALTERNADOR GR B15	UNI	89,00	445,00
2	184	5	ROLAMENTO ALTERNADOR GR B17	UNI	92,00	460,00
2	185	5	ROLAMENTO ALTERNADOR GR B17 27	UNI	95,00	475,00
2	186	5	ROLAMENTO ALTERNADOR GR B17 99	UNI	98,00	490,00
2	187	5	ROLAMENTO ALTERNADOR GR B8 23D	UNI	38,00	190,00
2	188	5	ROLAMENTO ALTERNADOR GR B8 74D	UNI	49,33	246,65
2	189	5	ROLAMENTO ALTERNADOR GR B8 79D	UNI	51,33	256,65
2	190	5	ROLAMENTO ALTERNADOR NB107	UNI	40,67	203,35
2	191	5	ROLAMENTO ALTERNADOR NB108	UNI	42,33	211,65
2	192	5	ROLAMENTO ALTERNADOR NB109	UNI	44,00	220,00
2	193	2	ROTOR ALTERNADOR 150AH 24V	UNI	849,00	1.698,00
2	194	2	ROTOR ALTERNADOR 100AH 12V	UNI	660,67	1.321,34
2	195	2	ROTOR ALTERNADOR 110AH 24V	UNI	746,00	1.492,00
2	196	2	ROTOR ALTERNADOR 120AH 24V	UNI	794,00	1.588,00
2	197	2	ROTOR ALTERNADOR 120AH 12V	UNI	724,00	1.448,00
2	198	2	ROTOR ALTERNADOR 35AH 12V	UNI	392,67	785,34
2	199	2	ROTOR ALTERNADOR 45AH 12V	UNI	436,33	872,66
2	200	2	ROTOR ALTERNADOR 45AH 24V	UNI	527,00	1.054,00
2	201	2	ROTOR ALTERNADOR 55AH 12V	UNI	470,67	941,34
2	202	2	ROTOR ALTERNADOR 60AH 24V	UNI	588,33	1.176,66
2	203	2	ROTOR ALTERNADOR 65AH 12V	UNI	494,33	988,66
2	204	2	ROTOR ALTERNADOR 80AH 12V	UNI	540,67	1.081,34
2	205	2	ROTOR ALTERNADOR 80AH 24V	UNI	664,00	1.328,00
2	206	2	ROTOR ALTERNADOR 90AH 12V	UNI	566,00	1.132,00
2	207	2	ROTOR ALTERNADOR 90AH 24V	UNI	700,00	1.400,00
2	208	5	ANEL DE AJUSTE ROLAMENTO 6201	UNI	24,33	121,65
2	209	5	ANEL DE AJUSTE ROLAMENTO 6202	UNI	24,33	121,65
2	210	5	ANEL DE AJUSTE ROLAMENTO 6003	UNI	24,67	123,35



Município de Saudade do Iguaçu

ESTADO DO PARANÁ

CNPJ 95.585.477/0001-92

Telefax: (46) 3246-1166 - www.saudadedoiguacu.pr.gov.br / E-mail: prefeitura@saudadedoiguacu.pr.gov.br

Rua Frei Vito Berscheid, 708 - 85.568-000

Saudade do Iguaçu

Paraná

2	211	5	ANEL DE AJUSTE ROLAMENTO BCS	UNI	69,00	345,00
2	212	5	PORCA DA POLIA 14MM	UNI	12,00	60,00
2	213	5	PORCA DA POLIA 16MM	UNI	14,00	70,00
2	214	5	PORCA DA POLIA 18MM	UNI	17,00	85,00
2	215	4	SUORTE ALTERNADOR 6701	UNI	260,67	1.042,68
2	216	4	SUORTE ALTERNADOR 6925	UNI	277,33	1.109,32
2	217	25	PARAF. FECHAMENTO ALTERNADOR LINHA LEVE	UNI	12,67	316,75
2	218	25	PARAF. FECHAMENTO ALTERNADOR LINHA PESADA	UNI	16,00	400,00
2	219	30	MÃO DE OBRA ALTERNADOR (LINHA LEVE)	HR	96,67	2.900,10
2	220	15	MÃO DE OBRA ALTERNADOR (LINHA MEDIA)	HR	116,67	1.750,05
2	221	40	MÃO DE OBRA ALTERNADOR (LINHA PESADA)	HR	136,67	5.466,80
3	1	8	AUTOMATICO PARTIDA FIAT VANS/LINHA MEDIA	UNI	377,67	3.021,36
3	2	1	AUTOMATICO PARTIDA FORD LINHA LEVE	UNI	279,67	279,67
3	3	8	AUTOMATICO PARTIDA GM LINHA LEVE	UNI	302,33	2.418,64
3	4	1	AUTOMATICO PARTIDA LINHA PESADA CASE	UNI	795,67	795,67
3	5	2	AUTOMATICO PARTIDA LINHA PESADA CATERPILLAR 12V	UNI	635,67	1.271,34
3	6	2	AUTOMATICO PARTIDA LINHA PESADA CATERPILLAR 24V	UNI	842,33	1.684,66
3	7	4	AUTOMATICO PARTIDA LINHA PESADA FORD 12V	UNI	333,33	1.333,32
3	8	2	AUTOMATICO PARTIDA LINHA PESADA IVECO 12V	UNI	503,67	1.007,34
3	9	2	AUTOMATICO PARTIDA LINHA PESADA IVECO 24V	UNI	655,00	1.310,00
3	10	4	AUTOMATICO PARTIDA LINHA PESADA JCB 12V	UNI	476,00	1.904,00
3	11	4	AUTOMATICO PARTIDA LINHA PESADA JCB 24V	UNI	682,67	2.730,68
3	12	4	AUTOMATICO PARTIDA LINHA PESADA MERCEDES 12V	UNI	404,33	1.617,32
3	13	4	AUTOMATICO PARTIDA LINHA PESADA MERCEDES 24V	UNI	476,33	1.905,32
3	14	2	AUTOMATICO PARTIDA LINHA PESADA MICHIGAN/HAMM	UNI	706,67	1.413,34
3	15	2	AUTOMATICO PARTIDA LINHA PESADA SCANIA 12V	UNI	667,67	1.335,34
3	16	2	AUTOMATICO PARTIDA LINHA PESADA	UNI	861,33	1.722,66



Município de Saudade do Iguaçu

ESTADO DO PARANÁ

CNPJ 95.585.477/0001-92

Telefax: (46) 3246-1166 - www.saudadedoiguacu.pr.gov.br / E-mail: prefeitura@saudadedoiguacu.pr.gov.br

Rua Frei Vito Berscheid, 708 - 85.568-000

Saudade do Iguaçu

Paraná

			SCANIA 24V			
3	17	8	AUTOMATICO PARTIDA LINHA PESADA VOLARE 12V	UNI	469,00	3.752,00
3	18	8	AUTOMATICO PARTIDA LINHA PESADA VOLARE 24V	UNI	682,33	5.458,64
3	19	8	AUTOMATICO PARTIDA LINHA PESADA VW 12V	UNI	465,33	3.722,64
3	20	8	AUTOMATICO PARTIDA LINHA PESADA VW 24V	UNI	586,67	4.693,36
3	21	4	AUTOMATICO PARTIDA RENAULT LINHA LEVE	UNI	299,33	1.197,32
3	22	4	AUTOMATICO PARTIDA RENAULT/CITROEN VANS/LINHA MEDIA	UNI	297,33	1.189,32
3	23	4	AUTOMATICO PARTIDA STRADA/PALIO	UNI	275,33	1.101,32
3	24	8	AUTOMATICO PARTIDA UNO EVO	UNI	283,00	2.264,00
3	25	8	AUTOMATICO PARTIDA UNO FIRE	UNI	268,67	2.149,36
3	26	8	AUTOMATICO PARTIDA VW LINHA LEVE	UNI	278,00	2.224,00
3	27	8	AUTOMATICO PARTIDA FIAT	UNI	284,00	2.272,00
3	28	8	AUTOMATICO PARTIDA 12V	UNI	385,33	3.082,64
3	29	8	AUTOMATICO PARTIDA 24V	UNI	488,33	3.906,64
3	30	8	AUTOMATICO AUXILIAR PARTIDA 12V	UNI	352,00	2.816,00
3	31	8	AUTOMATICO AUXILIAR PARTIDA 24V	UNI	505,67	4.045,36
3	32	4	BOBINA DE CAMPO MOTOR DE PARTIDA PERKINS	UNI	273,33	1.093,32
3	33	4	BOBINA DE CAMPO MOTOR DE PARTIDA FORD LINHA LEVE	UNI	267,33	1.069,32
3	34	4	BOBINA DE CAMPO MOTOR DE PARTIDA JF 12V	UNI	346,00	1.384,00
3	35	4	BOBINA DE CAMPO MOTOR DE PARTIDA JF 24V	UNI	411,67	1.646,68
3	36	4	BOBINA DE CAMPO MOTOR DE PARTIDA M100R 12V	UNI	269,33	1.077,32
3	37	4	BOBINA DE CAMPO MOTOR DE PARTIDA M100R 24V	UNI	318,00	1.272,00
3	38	4	BOBINA DE CAMPO MOTOR DE PARTIDA M93R 12V	UNI	252,00	1.008,00
3	39	4	BOBINA DE CAMPO MOTOR DE PARTIDA M93R 24V	UNI	327,33	1.309,32
3	40	2	BOBINA DE CAMPO PARTIDA MAQUINAS HAMM/MICHIGAN	UNI	465,67	931,34
3	41	8	BOBINA DE CAMPO MOTOR DE PARTIDA MAQUINAS JCB 12V	UNI	418,00	3.344,00
3	42	1	BOBINA DE CAMPO MOTOR DE PARTIDA MAQUINAS CASE	UNI	469,33	469,33
3	43	2	BOBINA DE CAMPO PARTIDA	UNI	477,67	955,34



Município de Saudade do Iguaçu

ESTADO DO PARANÁ

CNPJ 95.585.477/0001-92

Telefax: (46) 3246-1166 - www.saudadedoiguacu.pr.gov.br / E-mail: prefeitura@saudadedoiguacu.pr.gov.br

Rua Frei Vito Berscheid, 708 - 85.568-000

Saudade do Iguaçu

Paraná

			MAQUINAS CATERPILLAR 12V			
3	44	2	BOBINA DE CAMPO PARTIDA MAQUINAS CATERPILLAR 24V	UNI	564,67	1.129,34
3	45	8	BOBINA DE CAMPO MOTOR DE PARTIDA MAQUINAS JCB 24V	UNI	519,67	4.157,36
3	46	1	BOBINA DE CAMPO PARTIDA MAQUINAS VOLVO 12V	UNI	496,00	496,00
3	47	2	BOBINA DE CAMPO PARTIDA MAQUINAS VOLVO 24V	UNI	605,00	1.210,00
3	48	8	BOBINA DE CAMPO PARTIDA ÔNIBUS/CAMINHÃO VW 12V	UNI	401,33	3.210,64
3	49	2	BOBINA DE CAMPO PARTIDA ÔNIBUS/CAMINHÃO IVECO 12V	UNI	407,00	814,00
3	50	2	BOBINA DE CAMPO PARTIDA ÔNIBUS/CAMINHÃO IVECO 24V	UNI	676,00	1.352,00
3	51	2	BOBINA DE CAMPO PARTIDA ÔNIBUS/CAMINHÃO MBB 12V	UNI	403,67	807,34
3	52	2	BOBINA DE CAMPO PARTIDA ÔNIBUS/CAMINHÃO MBB 24V	UNI	488,67	977,34
3	53	2	BOBINA DE CAMPO PARTIDA ÔNIBUS/CAMINHÃO SCANIA 24V	UNI	556,00	1.112,00
3	54	8	BOBINA DE CAMPO PARTIDA ÔNIBUS/CAMINHÃO VOLARE 12V	UNI	399,00	3.192,00
3	55	8	BOBINA DE CAMPO PARTIDA ÔNIBUS/CAMINHÃO VOLARE 24V	UNI	505,67	4.045,36
3	56	8	BOBINA DE CAMPO PARTIDA ÔNIBUS/CAMINHÃO VW 24V	UNI	467,33	3.738,64
3	57	8	BOBINA DE CAMPO MOTOR DE PARTIDA SAVEIRO/GOL/UNO	UNI	192,67	1.541,36
3	58	8	BOBINA DE CAMPO MOTOR DE PARTIDA VW LINHA LEVE	UNI	192,00	1.536,00
3	59	20	BUCHA MOTOR PARTIDA MANCAL DIANT LINHA LEVE	UNI	10,33	206,60
3	60	20	BUCHA MOTOR PARTIDA MANCAL DIANT LINHA PESADA	UNI	14,33	286,60
3	61	20	BUCHA MOTOR PARTIDA MANCAL INTERM LINHA PESADA	UNI	14,33	286,60
3	62	20	BUCHA MOTOR PARTIDA MANCAL TRAS LINHA LEVE	UNI	11,00	220,00
3	63	20	BUCHA MOTOR PARTIDA MANCAL TRAS LINHA PESADA	UNI	13,67	273,40
3	64	10	GARFO IMPULSIVO MOTOR DE PARTIDA LINHA LEVE	UNI	33,00	330,00
3	65	10	GARFO IMPULSIVO MOTOR DE PARTIDA LINHA MEDIA	UNI	41,67	416,70
3	66	10	GARFO IMPULSIVO MOTOR DE PARTIDA LINHA PESADA	UNI	80,00	800,00



Município de Saudade do Iguaçu

ESTADO DO PARANÁ

CNPJ 95.585.477/0001-92

Telefax: (46) 3246-1166 - www.saudadedoiguacu.pr.gov.br / E-mail: prefeitura@saudadedoiguacu.pr.gov.br

Rua Frei Vito Berscheid, 708 - 85.568-000

Saudade do Iguaçu

Paraná

3	67	3	IMPULSOR MOTOR DE PARTIDA 0024	UNI	106,00	318,00
3	68	3	IMPULSOR MOTOR DE PARTIDA 0025	UNI	246,00	738,00
3	69	3	IMPULSOR MOTOR DE PARTIDA 0028	UNI	370,67	1.112,01
3	70	3	IMPULSOR MOTOR DE PARTIDA 0034	UNI	171,00	513,00
3	71	3	IMPULSOR MOTOR DE PARTIDA 0041	UNI	366,00	1.098,00
3	72	3	IMPULSOR MOTOR DE PARTIDA 0043	UNI	300,33	900,99
3	73	3	IMPULSOR MOTOR DE PARTIDA 0051	UNI	170,33	510,99
3	74	3	IMPULSOR MOTOR DE PARTIDA 0052	UNI	186,67	560,01
3	75	3	IMPULSOR MOTOR DE PARTIDA 0064	UNI	352,00	1.056,00
3	76	3	IMPULSOR MOTOR DE PARTIDA 0068	UNI	90,00	270,00
3	77	3	IMPULSOR MOTOR DE PARTIDA 0085	UNI	128,00	384,00
3	78	3	IMPULSOR MOTOR DE PARTIDA 0092	UNI	253,00	759,00
3	79	3	IMPULSOR MOTOR DE PARTIDA 0097	UNI	771,00	2.313,00
3	80	3	IMPULSOR MOTOR DE PARTIDA 0105	UNI	135,33	405,99
3	81	3	IMPULSOR MOTOR DE PARTIDA 0108	UNI	62,67	188,01
3	82	3	IMPULSOR MOTOR DE PARTIDA 0110	UNI	403,67	1.211,01
3	83	3	IMPULSOR MOTOR DE PARTIDA 0111	UNI	72,00	216,00
3	84	3	IMPULSOR MOTOR DE PARTIDA 0112	UNI	311,33	933,99
3	85	3	IMPULSOR MOTOR DE PARTIDA 0117	UNI	317,00	951,00
3	86	3	IMPULSOR MOTOR DE PARTIDA 0118	UNI	179,00	537,00
3	87	3	IMPULSOR MOTOR DE PARTIDA 0125	UNI	515,00	1.545,00
3	88	3	IMPULSOR MOTOR DE PARTIDA 0126	UNI	207,00	621,00
3	89	3	IMPULSOR MOTOR DE PARTIDA 0127	UNI	204,00	612,00
3	90	3	IMPULSOR MOTOR DE PARTIDA 0128	UNI	188,33	564,99
3	91	3	IMPULSOR MOTOR DE PARTIDA 0129	UNI	170,33	510,99
3	92	3	IMPULSOR MOTOR DE PARTIDA 0130	UNI	410,00	1.230,00
3	93	3	IMPULSOR MOTOR DE PARTIDA 0133	UNI	505,00	1.515,00
3	94	3	IMPULSOR MOTOR DE PARTIDA 0137	UNI	306,67	920,01
3	95	3	IMPULSOR MOTOR DE PARTIDA 0141	UNI	183,67	551,01
3	96	3	IMPULSOR MOTOR DE PARTIDA 0143	UNI	84,33	252,99
3	97	3	IMPULSOR MOTOR DE PARTIDA 0149	UNI	115,67	347,01
3	98	3	IMPULSOR MOTOR DE PARTIDA 0162	UNI	181,33	543,99
3	99	3	IMPULSOR MOTOR DE PARTIDA 0227	UNI	180,67	542,01
3	100	3	IMPULSOR MOTOR DE PARTIDA 0229	UNI	188,33	564,99
3	101	3	IMPULSOR MOTOR DE PARTIDA 0233	UNI	145,33	435,99
3	102	3	IMPULSOR MOTOR DE PARTIDA 0237	UNI	130,33	390,99
3	103	3	IMPULSOR MOTOR DE PARTIDA 0241	UNI	480,67	1.442,01
3	104	3	IMPULSOR MOTOR DE PARTIDA 0244	UNI	382,33	1.146,99
3	105	3	IMPULSOR MOTOR DE PARTIDA 0246	UNI	776,33	2.328,99
3	106	3	IMPULSOR MOTOR DE PARTIDA 0249	UNI	366,00	1.098,00
3	107	3	IMPULSOR MOTOR DE PARTIDA 0256	UNI	483,00	1.449,00
3	108	3	IMPULSOR MOTOR DE PARTIDA 0275	UNI	507,00	1.521,00
3	109	3	IMPULSOR MOTOR DE PARTIDA 0279	UNI	417,33	1.251,99
3	110	3	IMPULSOR MOTOR DE PARTIDA 0282	UNI	113,67	341,01
3	111	3	IMPULSOR MOTOR DE PARTIDA 0289	UNI	124,33	372,99
3	112	3	IMPULSOR MOTOR DE PARTIDA 0293	UNI	130,67	392,01
3	113	3	IMPULSOR MOTOR DE PARTIDA 0297	UNI	360,67	1.082,01



Município de Saudade do Iguaçu

ESTADO DO PARANÁ

CNPJ 95.585.477/0001-92

Telefax: (46) 3246-1166 - www.saudadedoiguacu.pr.gov.br / E-mail: prefeitura@saudadedoiguacu.pr.gov.br

Rua Frei Vito Berscheid, 708 - 85.568-000

Saudade do Iguaçu

Paraná

3	114	3	IMPULSOR MOTOR DE PARTIDA 0387	UNI	165,67	497,01
3	115	3	IMPULSOR MOTOR DE PARTIDA 0482	UNI	310,67	932,01
3	116	3	IMPULSOR MOTOR DE PARTIDA 0778	UNI	147,67	443,01
3	117	3	IMPULSOR MOTOR DE PARTIDA 1666	UNI	100,67	302,01
3	118	3	IMPULSOR MOTOR DE PARTIDA 1685	UNI	296,33	888,99
3	119	3	IMPULSOR MOTOR DE PARTIDA 1840	UNI	245,00	735,00
3	120	3	IMPULSOR MOTOR DE PARTIDA 1882	UNI	279,67	839,01
3	121	3	IMPULSOR MOTOR DE PARTIDA 1896	UNI	177,33	531,99
3	122	3	IMPULSOR MOTOR DE PARTIDA 1925	UNI	208,00	624,00
3	123	3	IMPULSOR MOTOR DE PARTIDA 1932	UNI	275,00	825,00
3	124	3	IMPULSOR MOTOR DE PARTIDA 1941	UNI	213,33	639,99
3	125	3	IMPULSOR MOTOR DE PARTIDA 1949	UNI	708,67	2.126,01
3	126	3	IMPULSOR MOTOR DE PARTIDA 1975	UNI	504,67	1.514,01
3	127	3	IMPULSOR MOTOR DE PARTIDA 1991	UNI	474,67	1.424,01
3	128	4	INDUZIDO MOTOR DE PARTIDA DUCATO/MASTER/JUMPER	UNI	582,00	2.328,00
3	129	8	INDUZIDO MOTOR DE PARTIDA FIAT LINHA LEVE	UNI	378,67	3.029,36
3	130	2	INDUZIDO MOTOR DE PARTIDA FORD LINHA LEVE	UNI	364,00	728,00
3	131	8	INDUZIDO MOTOR DE PARTIDA GM LINHA LEVE	UNI	355,67	2.845,36
3	132	4	INDUZIDO MOTOR DE PARTIDA M100 12V	UNI	412,67	1.650,68
3	133	4	INDUZIDO MOTOR DE PARTIDA M100 24V	UNI	573,00	2.292,00
3	134	4	INDUZIDO MOTOR DE PARTIDA M93 12V	UNI	499,33	1.997,32
3	135	4	INDUZIDO MOTOR DE PARTIDA M93 24V	UNI	630,00	2.520,00
3	136	1	INDUZIDO MOTOR DE PARTIDA MAQUINAS CASE	UNI	904,00	904,00
3	137	2	INDUZIDO MOTOR DE PARTIDA MAQUINAS CATERPILLAR 12V	UNI	704,33	1.408,66
3	138	2	INDUZIDO MOTOR DE PARTIDA MAQUINAS CATERPILLAR 24V	UNI	896,33	1.792,66
3	139	2	INDUZIDO MOTOR DE PARTIDA MAQUINAS HAMM/MICHIGAN	UNI	702,67	1.405,34
3	140	4	INDUZIDO MOTOR DE PARTIDA MAQUINAS JCB 12V	UNI	594,00	2.376,00
3	141	4	INDUZIDO MOTOR DE PARTIDA MAQUINAS JCB 24V	UNI	776,00	3.104,00
3	142	1	INDUZIDO MOTOR DE PARTIDA VOLVO 12V	UNI	751,33	751,33
3	143	2	INDUZIDO MOTOR DE PARTIDA VOLVO 24V	UNI	905,33	1.810,66
3	144	2	INDUZIDO MOTOR DE PARTIDA	UNI	681,00	1.362,00



Município de Saudade do Iguaçu

ESTADO DO PARANÁ

CNPJ 95.585.477/0001-92

Telefax: (46) 3246-1166 - www.saudadedoiguacu.pr.gov.br / E-mail: prefeitura@saudadedoiguacu.pr.gov.br

Rua Frei Vito Berscheid, 708 - 85.568-000

Saudade do Iguaçu

Paraná

			ÔNIBUS/CAMINHÃO IVECO 12V			
3	145	2	INDUZIDO MOTOR DE PARTIDA ÔNIBUS/CAMINHÃO IVECO 24V	UNI	774,67	1.549,34
3	146	8	INDUZIDO MOTOR DE PARTIDA ÔNIBUS/CAMINHÃO MBB 12V	UNI	510,33	4.082,64
3	147	8	INDUZIDO MOTOR DE PARTIDA ÔNIBUS/CAMINHÃO MBB 24V	UNI	702,33	5.618,64
3	148	2	INDUZIDO MOTOR DE PARTIDA ÔNIBUS/CAMINHÃO SCANIA 24V	UNI	976,00	1.952,00
3	149	8	INDUZIDO MOTOR DE PARTIDA ÔNIBUS/CAMINHÃO VOLARE 12V	UNI	709,33	5.674,64
3	150	8	INDUZIDO MOTOR DE PARTIDA ÔNIBUS/CAMINHÃO VOLARE 24V	UNI	804,33	6.434,64
3	151	8	INDUZIDO MOTOR DE PARTIDA ÔNIBUS/CAMINHÃO VW 12V	UNI	605,67	4.845,36
3	152	8	INDUZIDO MOTOR DE PARTIDA ÔNIBUS/CAMINHÃO VW 24V	UNI	697,33	5.578,64
3	153	4	INDUZIDO MOTOR DE PARTIDA RENAULT LINHA LEVE	UNI	404,33	1.617,32
3	154	8	INDUZIDO MOTOR DE PARTIDA UNO/PALIO/STRADA EVO	UNI	397,67	3.181,36
3	155	8	INDUZIDO MOTOR DE PARTIDA UNO/PALIO/STRADA FIRE	UNI	379,33	3.034,64
3	156	8	INDUZIDO MOTOR DE PARTIDA VW LINHA LEVE	UNI	369,00	2.952,00
3	157	8	INDUZIDO MOTOR DE PARTIDA ÔNIBUS/CAMINHÃO FORD	UNI	403,00	3.224,00
3	158	4	INDUZIDO MOTOR DE PARTIDA PRESTOLLITE 12V	UNI	657,33	2.629,32
3	159	4	INDUZIDO MOTOR DE PARTIDA PRESTOLLITE 24V	UNI	783,00	3.132,00
3	160	4	INDUZIDO MOTOR DE PARTIDA ISKRA 12V	UNI	697,00	2.788,00
3	161	4	INDUZIDO MOTOR DE PARTIDA ISKRA 24V	UNI	800,33	3.201,32
3	162	4	CORPO P/BOBINA DE CAMPO	UNI	669,00	2.676,00
3	163	4	KIT PLANETARIA COMPLETA 12675	UNI	417,33	1.669,32
3	164	4	KIT PLANETARIA COMPLETA 12682	UNI	300,67	1.202,68
3	165	4	KIT PLANETARIA COMPLETA 12683	UNI	207,67	830,68
3	166	4	KIT PLANETARIA COMPLETA 12684	UNI	270,67	1.082,68
3	167	4	KIT PLANETARIA COMPLETA 12686	UNI	298,33	1.193,32
3	168	4	KIT PLANETARIA COMPLETA 12688	UNI	254,33	1.017,32
3	169	4	KIT PLANETARIA COMPLETA 12720	UNI	583,33	2.333,32
3	170	4	KIT PLANETARIA COMPLETA 12733	UNI	710,33	2.841,32
3	171	4	KIT PLANETARIA COMPLETA 12738	UNI	600,33	2.401,32
3	172	4	KIT PLANETARIA COMPLETA 12744	UNI	411,00	1.644,00
3	173	4	KIT PLANETARIA COMPLETA 12747	UNI	375,33	1.501,32



Município de Saudade do Iguaçu

ESTADO DO PARANÁ

CNPJ 95.585.477/0001-92

Telefax: (46) 3246-1166 - www.saudadedoiguacu.pr.gov.br / E-mail: prefeitura@saudadedoiguacu.pr.gov.br

Rua Frei Vito Berscheid, 708 - 85.568-000

Saudade do Iguaçu

Paraná

3	174	4	KIT PLANETARIA COMPLETA 12762	UNI	483,33	1.933,32
3	175	4	KIT PLANETARIA COMPLETA 12768	UNI	503,33	2.013,32
3	176	4	KIT PLANETARIA COMPLETA 12773	UNI	408,00	1.632,00
3	177	4	KIT PLANETARIA COMPLETA 12785	UNI	418,00	1.672,00
3	178	12	KIT BUCHA MOTOR PARTIDA LINHA LEVE	UNI	81,33	975,96
3	179	12	KIT BUCHA MOTOR PARTIDA LINHA MEDIA	UNI	88,33	1.059,96
3	180	12	KIT BUCHA MOTOR PARTIDA LINHA PESADA	UNI	92,67	1.112,04
3	181	12	KIT REPARO MOTOR PARTIDA LINHA LEVE	UNI	125,67	1.508,04
3	182	12	KIT REPARO MOTOR PARTIDA LINHA MEDIA	UNI	130,67	1.568,04
3	183	12	KIT REPARO MOTOR PARTIDA LINHA PESADA	UNI	151,33	1.815,96
3	184	3	MANCAL MOTOR DE PARTIDA 2051	UNI	99,00	297,00
3	185	3	MANCAL MOTOR DE PARTIDA 2395	UNI	120,67	362,01
3	186	3	MANCAL MOTOR DE PARTIDA 2402	UNI	118,00	354,00
3	187	3	MANCAL MOTOR DE PARTIDA 2403	UNI	311,00	933,00
3	188	3	MANCAL MOTOR DE PARTIDA 2405	UNI	265,67	797,01
3	189	3	MANCAL MOTOR DE PARTIDA 2457	UNI	279,33	837,99
3	190	3	MANCAL MOTOR DE PARTIDA 2606	UNI	361,33	1.083,99
3	191	3	MANCAL MOTOR DE PARTIDA 2613	UNI	271,33	813,99
3	192	3	MANCAL MOTOR DE PARTIDA 2062	UNI	212,00	636,00
3	193	3	MANCAL MOTOR DE PARTIDA 2063	UNI	403,67	1.211,01
3	194	3	MANCAL MOTOR DE PARTIDA 2077	UNI	414,67	1.244,01
3	195	3	MANCAL MOTOR DE PARTIDA 2079	UNI	423,67	1.271,01
3	196	3	MANCAL MOTOR DE PARTIDA 2083	UNI	336,00	1.008,00
3	197	3	MANCAL MOTOR DE PARTIDA 2086	UNI	206,67	620,01
3	198	3	MANCAL MOTOR DE PARTIDA 2092	UNI	164,67	494,01
3	199	2	MOTOR PARTIDA NOVO 29MT 24V	UNI	4.126,67	8.253,34
3	200	2	MOTOR PARTIDA NOVO FIAT DUCATO	UNI	1.480,00	2.960,00
3	201	4	MOTOR PARTIDA NOVO FIAT UNO/STRADA EVO	UNI	1.300,00	5.200,00
3	202	2	MOTOR PARTIDA NOVO FIAT UNO/STRADA FIRE	UNI	1.328,67	2.657,34
3	203	2	MOTOR PARTIDA NOVO JF 12V	UNI	2.460,00	4.920,00
3	204	2	MOTOR PARTIDA NOVO JF 24V	UNI	2.633,33	5.266,66
3	205	2	MOTOR PARTIDA NOVO KB 24V	UNI	5.283,33	10.566,66
3	206	2	MOTOR PARTIDA NOVO M93 24V	UNI	3.036,67	6.073,34
3	207	2	MOTOR PARTIDA NOVO M93R 12V	UNI	2.700,00	5.400,00
3	208	2	MOTOR PARTIDA NOVO MAQUINA CATERPILLAR	UNI	5.103,33	10.206,66
3	209	2	MOTOR PARTIDA NOVO MAQUINA NEW HOLLAND	UNI	3.790,00	7.580,00
3	210	4	MOTOR PARTIDA NOVO MAQUINAS	UNI	3.786,67	15.146,68



Município de Saudade do Iguaçu

ESTADO DO PARANÁ

CNPJ 95.585.477/0001-92

Telefax: (46) 3246-1166 - www.saudadedoiguacu.pr.gov.br / E-mail: prefeitura@saudadedoiguacu.pr.gov.br

Rua Frei Vito Berscheid, 708 - 85.568-000

Saudade do Iguaçu

Paraná

			JCB			
3	211	2	MOTOR PARTIDA NOVO ONIBUS/CAMINHÃO AGRAL 12V	UNI	3.683,33	7.366,66
3	212	2	MOTOR PARTIDA NOVO ONIBUS/CAMINHÃO AGRAL 24V	UNI	4.257,00	8.514,00
3	213	2	MOTOR PARTIDA NOVO ONIBUS/CAMINHÃO IVECO	UNI	4.116,67	8.233,34
3	214	4	MOTOR PARTIDA NOVO ONIBUS/CAMINHÃO MASCARELLO	UNI	4.060,00	16.240,00
3	215	2	MOTOR PARTIDA NOVO ONIBUS/CAMINHÃO MB/MBB 12V	UNI	3.233,33	6.466,66
3	216	2	MOTOR PARTIDA NOVO ONIBUS/CAMINHÃO MB/MBB 24V	UNI	3.800,00	7.600,00
3	217	1	MOTOR PARTIDA NOVO ONIBUS/CAMINHÃO SCANIA	UNI	5.280,00	5.280,00
3	218	4	MOTOR PARTIDA NOVO ONIBUS/CAMINHÃO VOLARE	UNI	4.190,00	16.760,00
3	219	4	MOTOR PARTIDA NOVO ONIBUS/CAMINHÃO VW 12V	UNI	3.853,33	15.413,32
3	220	4	MOTOR PARTIDA NOVO ONIBUS/CAMINHÃO VW 24V	UNI	4.076,67	16.306,68
3	221	2	MOTOR PARTIDA NOVO RENALT MASTER	UNI	1.716,67	3.433,34
3	222	2	MOTOR PARTIDA NOVO PRESTOLITTE 12V	UNI	2.143,33	4.286,66
3	223	2	MOTOR PARTIDA NOVO PRESTOLITTE 24V	UNI	2.680,00	5.360,00
3	224	2	MOTOR PARTIDA NOVO ISKRA 12V	UNI	2.243,33	4.486,66
3	225	2	MOTOR PARTIDA NOVO ISKRA 24V	UNI	2.606,67	5.213,34
3	226	8	PORTA ESCOVAS MOTOR PARTIDA DUCATO/MASTER/JUMPER	UNI	311,67	2.493,36
3	227	8	PORTA ESCOVAS MOTOR PARTIDA FIAT DW	UNI	126,00	1.008,00
3	228	8	PORTA ESCOVAS MOTOR PARTIDA FIAT MODERNO	UNI	220,33	1.762,64
3	229	8	PORTA ESCOVAS MOTOR PARTIDA FORD LINHA LEVE	UNI	114,00	912,00
3	230	8	PORTA ESCOVAS MOTOR PARTIDA FORD LINHA LVE	UNI	109,33	874,64
3	231	8	PORTA ESCOVAS MOTOR PARTIDA GM LINHA LEVE	UNI	120,67	965,36
3	232	8	PORTA ESCOVAS MOTOR PARTIDA JD 12V	UNI	208,67	1.669,36
3	233	8	PORTA ESCOVAS MOTOR PARTIDA JD 24V	UNI	217,33	1.738,64
3	234	8	PORTA ESCOVAS MOTOR PARTIDA JE 12V	UNI	197,33	1.578,64



Município de Saudade do Iguaçu

ESTADO DO PARANÁ

CNPJ 95.585.477/0001-92

Telefax: (46) 3246-1166 - www.saudadedoiguacu.pr.gov.br / E-mail: prefeitura@saudadedoiguacu.pr.gov.br

Rua Frei Vito Berscheid, 708 - 85.568-000

Saudade do Iguaçu

Paraná

3	235	8	PORTA ESCOVAS MOTOR PARTIDA JE 24V	UNI	226,33	1.810,64
3	236	8	PORTA ESCOVAS MOTOR PARTIDA JF 12V	UNI	117,67	941,36
3	237	8	PORTA ESCOVAS MOTOR PARTIDA JF 24V	UNI	126,33	1.010,64
3	238	8	PORTA ESCOVAS MOTOR PARTIDA M100 12V	UNI	131,67	1.053,36
3	239	8	PORTA ESCOVAS MOTOR PARTIDA M100 24V	UNI	144,00	1.152,00
3	240	8	PORTA ESCOVAS MOTOR PARTIDA M93 12V	UNI	143,00	1.144,00
3	241	8	PORTA ESCOVAS MOTOR PARTIDA M93 24V	UNI	158,67	1.269,36
3	242	2	PORTA ESCOVAS MOTOR PARTIDA MAQUINAS CASE	UNI	374,00	748,00
3	243	2	PORTA ESCOVAS MOTOR PARTIDA MAQUINAS HAMM/MICHIGAN	UNI	302,00	604,00
3	244	10	PORTA ESCOVAS MOTOR PARTIDA MAQUINAS JCB 12V	UNI	205,00	2.050,00
3	245	10	PORTA ESCOVAS MOTOR PARTIDA MAQUINAS JCB 24V	UNI	219,67	2.196,70
3	246	2	PORTA ESCOVAS MOTOR PARTIDA MAQUINAS CATERPILLAR 12V	UNI	208,67	417,34
3	247	2	PORTA ESCOVAS MOTOR PARTIDA MAQUINAS CATERPILLAR 24V	UNI	382,33	764,66
3	248	2	PORTA ESCOVAS MOTOR PARTIDA MAQUINAS VOLVO 12V	UNI	274,00	548,00
3	249	2	PORTA ESCOVAS MOTOR PARTIDA MAQUINAS VOLVO 24V	UNI	318,00	636,00
3	250	4	PORTA ESCOVAS MOTOR PARTIDA ÔNIBUS/CAMINHÃO IVECO 12V	UNI	371,00	1.484,00
3	251	4	PORTA ESCOVAS MOTOR PARTIDA ÔNIBUS/CAMINHÃO IVECO 24V	UNI	384,00	1.536,00
3	252	8	PORTA ESCOVAS MOTOR PARTIDA ÔNIBUS/CAMINHÃO MBB 12V	UNI	159,00	1.272,00
3	253	8	PORTA ESCOVAS MOTOR PARTIDA ÔNIBUS/CAMINHÃO MBB 24V	UNI	168,33	1.346,64
3	254	8	PORTA ESCOVAS MOTOR PARTIDA ÔNIBUS/CAMINHÃO SCANIA 24V	UNI	396,67	3.173,36
3	255	8	PORTA ESCOVAS MOTOR PARTIDA ÔNIBUS/CAMINHÃO VOLARE 12V	UNI	207,00	1.656,00
3	256	8	PORTA ESCOVAS MOTOR PARTIDA ÔNIBUS/CAMINHÃO VOLARE 24V	UNI	224,00	1.792,00
3	257	10	PORTA ESCOVAS MOTOR PARTIDA ÔNIBUS/CAMINHÃO VW 12V	UNI	178,00	1.780,00
3	258	8	PORTA ESCOVAS MOTOR PARTIDA	UNI	189,33	1.514,64



Município de Saudade do Iguaçu

ESTADO DO PARANÁ

CNPJ 95.585.477/0001-92

Telefax: (46) 3246-1166 - www.saudadedoiguacu.pr.gov.br / E-mail: prefeitura@saudadedoiguacu.pr.gov.br

Rua Frei Vito Berscheid, 708 - 85.568-000

Saudade do Iguaçu

Paraná

			ÔNIBUS/CAMINHÃO VW 24V			
3	259	8	PORTA ESCOVAS MOTOR PARTIDA PERKINS 12V	UNI	92,33	738,64
3	260	8	PORTA ESCOVAS MOTOR PARTIDA RENAULT LINHA LEVE	UNI	124,00	992,00
3	261	8	PORTA ESCOVAS MOTOR PARTIDA RENAULT MODERNO	UNI	153,33	1.226,64
3	262	2	PORTA ESCOVAS MOTOR PARTIDA TOYOTA 12V	UNI	128,00	256,00
3	263	10	PORTA ESCOVAS MOTOR PARTIDA VW LINHA LEVE	UNI	133,33	1.333,30
3	264	5	TAMPA TRASEIRA MOTOR DE PARTIDA LINHA LEVE	UNI	118,67	593,35
3	265	5	TAMPA TRASEIRA MOTOR DE PARTIDA LINHA MEDIA	UNI	162,33	811,65
3	266	5	TAMPA TRASEIRA MOTOR DE PARTIDA LINHA PESADA	UNI	207,67	1.038,35
3	267	10	TRAVA PONTA MOTOR DE PARTIDA LINHA LEVE	UNI	22,33	223,30
3	268	10	TRAVA PONTA MOTOR DE PARTIDA LINHA MEDIA	UNI	26,33	263,30
3	269	10	TRAVA PONTA MOTOR DE PARTIDA LINHA PESADA	UNI	29,33	293,30
3	270	25	PARAF. BOBINA CAMPO MOTOR PARTIDA LINHA LEVE	UNI	11,00	275,00
3	271	25	PARAF. BOBINA CAMPO MOTOR PARTIDA LINHA PESADA	UNI	15,00	375,00
3	272	25	PARAF. FECHAMENTO MOTOR DE PARTIDA LINHA LEVE	UNI	14,67	366,75
3	273	25	PARAF. FECHAMENTO MOTOR DE PARTIDA LINHA PESADA	UNI	19,33	483,25
3	274	35	MÃO DE OBRA MOTOR PARTIDA (LINHA LEVE)	HR	93,33	3.266,55
3	275	15	MÃO DE OBRA MOTOR PARTIDA (LINHA MEDIA)	HR	110,00	1.650,00
3	276	40	MÃO DE OBRA MOTOR PARTIDA (LINHA PESADA)	HR	130,00	5.200,00
4	1	10	BATERIA 45AH SELADA ORIGINAL	UNI	376,67	3.766,70
4	2	30	BATERIA 60AH SELADA ORIGINAL	UNI	423,33	12.699,90
4	3	8	BATERIA 70AH SELADA ORIGINAL	UNI	503,33	4.026,64
4	4	8	BATERIA 75AH SELADA ORIGINAL	UNI	550,00	4.400,00
4	5	8	BATERIA 90AH SELADA ORIGINAL	UNI	723,33	5.786,64
4	6	5	BATERIA 100AH CAIXA BAIXA SELADA ORIGINAL	UNI	703,33	3.516,65
4	7	35	BATERIA 100AH SELADA ORIGINAL	UNI	713,33	24.966,55
4	8	10	BATERIA 110AH SELADA ORIGINAL	UNI	738,33	7.383,30
4	9	20	BATERIA 150AH SELADA ORIGINAL	UNI	871,67	17.433,40



Município de Saudade do Iguaçu

ESTADO DO PARANÁ

CNPJ 95.585.477/0001-92

Telefax: (46) 3246-1166 - www.saudadedoiguacu.pr.gov.br / E-mail: prefeitura@saudadedoiguacu.pr.gov.br

Rua Frei Vito Berscheid, 708 - 85.568-000

Saudade do Iguaçu

Paraná

5	1	10	ALTO FALANTE 4"	UNI	68,33	683,30
5	2	10	ALTO FALANTE 5"	UNI	72,67	726,70
5	3	10	ALTO FALANTE 6"	UNI	80,00	800,00
5	4	10	ALTO FALANTE 6X9"	UNI	130,00	1.300,00
5	5	20	ANTENA ELETRICA SINTONIA FM	UNI	36,00	720,00
5	6	10	ANTENA TETO CARROS PASSEIOS E VANS	UNI	58,33	583,30
5	7	10	ANTENA TETO FLEXIVEL CAMINHÕES/ONIBUS E MAQUINAS	UNI	120,00	1.200,00
5	8	20	BUZINA UNIVERSAL 12V	UNI	42,33	846,60
5	9	20	BUZINA UNIVERSAL 24V	UNI	62,67	1.253,40
5	10	10	BUZINA ESPECIFICA FIAT	UNI	75,67	756,70
5	11	5	BUZINA ESPECIFICA FORD	UNI	77,33	386,65
5	12	5	BUZINA ESPECIFICA VW	UNI	79,67	398,35
5	13	5	BUZINA ESPECIFICA GM	UNI	85,33	426,65
5	14	2	CONVERSOR 24V/12V 120W 10A 12ª PICO 0876	UNI	560,67	1.121,34
5	15	2	CONVERSOR 24V/12V 500W 50A PICO 0886	UNI	1.566,67	3.133,34
5	16	6	GIROFLEX PORTATIL SIMPLES LED AMARELO P/SINALIZAÇÃO	UNI	220,00	1.320,00
5	17	2	INVERSOR 12V/110V 1000W	UNI	653,00	1.306,00
5	18	2	INVERSOR 24V/110V 1000W	UNI	1.010,00	2.020,00
5	19	2	MODULO BSM PALIO/STRADA/GRANSIENA/UNO EVO	UNI	1.150,00	2.300,00
5	20	2	MODULO CONTROLE BSI DUCATO/MASTER/JUMPER	UNI	1.533,33	3.066,66
5	21	2	MODULO CONTROLE BSI GRANSIENA	UNI	1.206,67	2.413,34
5	22	2	MODULO CONTROLE BSI PALIO/STRADA	UNI	1.260,00	2.520,00
5	23	2	MODULO CONTROLE BSI UNO EVO	UNI	1.376,67	2.753,34
5	24	2	MODULO VIDRO ELETRICO CAMINHÃO 12V	UNI	208,33	416,66
5	25	2	MODULO VIDRO ELETRICO CAMINHÃO 24V	UNI	303,00	606,00
5	26	2	MODULO VIDRO ELETRICO FIAT PALIO/STRADA	UNI	291,00	582,00
5	27	2	MODULO VIDRO ELETRICO FIAT UNO	UNI	289,00	578,00
5	28	2	MODULO VIDRO ELETRICO JUMPER/DUCATO/MASTER	UNI	311,00	622,00
5	29	10	RADIO AM/FM C/ ENTRADA USB/AUX 1ª LINHA	UNI	372,67	3.726,70
5	30	4	RESISTENCIA VENTILADOR INTERNO LINHA LEVE	UNI	170,00	680,00
5	31	4	RESISTENCIA VENTILADOR INTERNO LINHA MEDIA	UNI	203,33	813,32
5	32	4	RESISTENCIA VENTILADOR INTERNO	UNI	237,33	949,32



Município de Saudade do Iguaçu

ESTADO DO PARANÁ

CNPJ 95.585.477/0001-92

Telefax: (46) 3246-1166 - www.saudadedoiguacu.pr.gov.br / E-mail: prefeitura@saudadedoiguacu.pr.gov.br

Rua Frei Vito Berscheid, 708 - 85.568-000

Saudade do Iguaçu

Paraná

			LINHA PESADA 12V			
5	33	4	RESISTENCIA VENTILADOR INTERNO LINHA PESADA 24V	UNI	328,00	1.312,00
5	34	5	RELOGIO HORIMETRO UNIVERSAL	UNI	220,00	1.100,00
5	35	5	RELOGIO TEMPERATURA UNIVERSAL	UNI	244,00	1.220,00
5	36	5	MODULO TRAVA ELETRICA UNS	UNI	170,00	850,00
5	37	5	MODULO CONTROLE TRAVAS ELETRICA	UNI	169,33	846,65
5	38	5	MODULO VIDRO ELETRICO 2 PORTAS	UNI	203,00	1.015,00
5	39	5	MODULO VIDRO ELETRICO 4 PORTAS	UNI	212,00	1.060,00
5	40	5	MODULO CONTROLE VIDROS ELETRICOS	UNI	264,00	1.320,00
6	1	2	CIRCUITO LANTERNA TRASEIRA FIESTA	UNI	293,33	586,66
6	2	2	CIRCUITO LANTERNA TRASEIRA CORS/CELTA	UNI	270,00	540,00
6	3	2	CIRCUITO LANTERNA TRASEIRA GRANSIENA	UNI	303,33	606,66
6	4	2	CIRCUITO LANTERNA TRASEIRA PALIO	UNI	203,00	406,00
6	5	2	CIRCUITO LANTERNA TRASEIRA STRADA	UNI	190,00	380,00
6	6	2	CIRCUITO LANTERNA TRASEIRA UNO EVO	UNI	180,00	360,00
6	7	2	CIRCUITO LANTERNA TRASEIRA UNO FIRE	UNI	163,33	326,66
6	8	2	CIRCUITO LANTERNA TRASEIRA ONIBUS IVECO	UNI	208,33	416,66
6	9	2	CIRCUITO LANTERNA TRASEIRA ONIBUS VOLARE	UNI	273,33	546,66
6	10	2	CIRCUITO LANTERNA TRASEIRA ONIBUS MASCARELO	UNI	233,33	466,66
6	11	2	CIRCUITO LANTERNA TRASEIRA ONIBUS COMIL	UNI	208,33	416,66
6	12	2	CIRCUITO LANTERNA TRASEIRA ONIBUS MARCOPOLLO	UNI	216,67	433,34
6	13	2	CIRCUITO LANTERNA TRASEIRA ONIBUS BUSCCAR	UNI	300,00	600,00
6	14	12	LANTERNA CORREDOR/ESCADA LED 12V ONIBUS	UNI	42,67	512,04
6	15	12	LANTERNA CORREDOR/ESCADA LED 24V ONIBUS	UNI	50,00	600,00
6	16	12	LANTERNA DE PLACA LED BRANCA	UNI	45,00	540,00
6	17	8	LANTERNA P/ ONIBUS E CAMINHÃO PLO450	UNI	25,33	202,64
6	18	8	LANTERNA P/ ONIBUS E CAMINHÃO PLO480	UNI	29,33	234,64
6	19	8	LANTERNA P/ ONIBUS E CAMINHÃO PLO526	UNI	33,33	266,64



Município de Saudade do Iguaçu

ESTADO DO PARANÁ

CNPJ 95.585.477/0001-92

Telefax: (46) 3246-1166 - www.saudadedoiguacu.pr.gov.br / E-mail: prefeitura@saudadedoiguacu.pr.gov.br

Rua Frei Vito Berscheid, 708 - 85.568-000

Saudade do Iguaçu

Paraná

6	20	8	LANTERNA P/ ONIBUS E CAMINHÃO PL0554	UNI	37,33	298,64
6	21	8	LANTERNA P/ ONIBUS E CAMINHÃO PL0558	UNI	44,00	352,00
6	22	8	LANTERNA P/ ONIBUS E CAMINHÃO PL0562	UNI	50,00	400,00
6	23	8	LANTERNA P/ ONIBUS E CAMINHÃO PL0572	UNI	23,33	186,64
6	24	8	LANTERNA P/ ONIBUS E CAMINHÃO PL0600	UNI	25,33	202,64
6	25	8	LANTERNA P/ ONIBUS E CAMINHÃO PL0606	UNI	30,00	240,00
6	26	8	LANTERNA P/ ONIBUS E CAMINHÃO PL0704	UNI	70,33	562,64
6	27	8	LANTERNA P/ ONIBUS E CAMINHÃO PL0784	UNI	39,33	314,64
6	28	8	LANTERNA P/ ONIBUS E CAMINHÃO PL0785	UNI	29,33	234,64
6	29	8	LANTERNA P/ ONIBUS E CAMINHÃO PL1302	UNI	44,67	357,36
6	30	12	LANTERNA P/ ONIBUS E CAMINHÃO PL1308	UNI	71,33	855,96
6	31	8	LANTERNA P/ ONIBUS E CAMINHÃO PL1310	UNI	78,67	629,36
6	32	8	LANTERNA P/ ONIBUS E CAMINHÃO PL1314	UNI	86,33	690,64
6	33	8	LANTERNA P/ ONIBUS E CAMINHÃO PL1316	UNI	70,33	562,64
6	34	8	LANTERNA P/ ONIBUS E CAMINHÃO PL1318	UNI	30,33	242,64
6	35	8	LANTERNA P/ ONIBUS E CAMINHÃO PL1320	UNI	58,67	469,36
6	36	8	LANTERNA P/ ONIBUS E CAMINHÃO PL1322	UNI	71,00	568,00
6	37	8	LANTERNA P/ ONIBUS E CAMINHÃO PL1340	UNI	89,67	717,36
6	38	8	LANTERNA P/ ONIBUS E CAMINHÃO PL1350	UNI	69,67	557,36
6	39	8	LANTERNA P/ ONIBUS E CAMINHÃO PL1352	UNI	80,00	640,00
6	40	8	LANTERNA P/ ONIBUS E CAMINHÃO PL1354	UNI	78,00	624,00
6	41	8	LANTERNA P/ ONIBUS E CAMINHÃO PL1356	UNI	77,00	616,00
6	42	8	LANTERNA P/ ONIBUS E CAMINHÃO PL1358	UNI	84,67	677,36
6	43	8	LANTERNA P/ ONIBUS E CAMINHÃO	UNI	83,00	664,00



Município de Saudade do Iguaçu

ESTADO DO PARANÁ

CNPJ 95.585.477/0001-92

Telefax: (46) 3246-1166 - www.saudadedoiguacu.pr.gov.br / E-mail: prefeitura@saudadedoiguacu.pr.gov.br

Rua Frei Vito Berscheid, 708 - 85.568-000

Saudade do Iguaçu

Paraná

			PL1360			
6	44	8	LANTERNA P/ ONIBUS E CAMINHÃO PL1362	UNI	87,00	696,00
6	45	8	LANTERNA PISCA DIANT ONIBUS AGRALE LD/LE	UNI	84,33	674,64
6	46	8	LANTERNA PISCA DIANT ONIBUS BUSCCAR LD/LE	UNI	69,00	552,00
6	47	8	LANTERNA PISCA DIANT ONIBUS COMIL LD/LE	UNI	99,33	794,64
6	48	8	LANTERNA PISCA DIANT ONIBUS IVECO LD/LE	UNI	101,67	813,36
6	49	8	LANTERNA PISCA DIANT ONIBUS MARCOPOLLO LD/LE	UNI	111,67	893,36
6	50	8	LANTERNA PISCA DIANT ONIBUS MASCARELLO LD/LE	UNI	111,67	893,36
6	51	8	LANTERNA PISCA DIANT ONIBUS MBB LD/LE	UNI	123,67	989,36
6	52	4	LANTERNA PISCA DIANT ONIBUS SCANIA LD/LE	UNI	136,33	545,32
6	53	8	LANTERNA PISCA DIANT ONIBUS VOLARE LD/LE	UNI	116,00	928,00
6	54	8	LANTERNA PISCA DIANT ONIBUS VW LD/LE	UNI	167,67	1.341,36
6	55	8	LANTERNA PISCA DIANT ONIBUS VW LD/LE LED	UNI	217,00	1.736,00
6	56	8	LANTERNA PLACA CAMINHÃO	UNI	24,67	197,36
6	57	8	LANTERNA PLACA FIAT STRADA/PALIO	UNI	39,00	312,00
6	58	8	LANTERNA PLACA FIAT UNO EVO	UNI	40,67	325,36
6	59	8	LANTERNA PLACA FIAT UNO FIRE	UNI	41,00	328,00
6	60	4	LANTERNA PLACA GOL/SAVEIRO	UNI	42,33	169,32
6	61	4	LANTERNA PLACA JUMPER/DUCATO/MASTER	UNI	98,00	392,00
6	62	12	LANTERNA PLACA ONIBUS LED 12V	UNI	39,33	471,96
6	63	12	LANTERNA PLACA ONIBUS LED 24V	UNI	48,67	584,04
6	64	12	LANTERNA SUPERIOR EXTERNA AMARELA	UNI	68,00	816,00
6	65	12	LANTERNA SUPERIOR EXTERNA BRANCA	UNI	68,00	816,00
6	66	12	LANTERNA SUPERIOR EXTERNA VERMELHA	UNI	68,00	816,00
6	67	12	LANTERNA TERCEIRA LUZ FREIO LED 12V	UNI	113,33	1.359,96
6	68	12	LANTERNA TERCEIRA LUZ FREIO LED 24V	UNI	125,00	1.500,00
6	69	2	LANTERNA TETO INTERNA CAMINHÃO	UNI	25,67	51,34
6	70	6	LANTERNA TETO INTERNA DUCATO/JUMPER/MASTER	UNI	79,00	474,00



Município de Saudade do Iguaçu

ESTADO DO PARANÁ

CNPJ 95.585.477/0001-92

Telefax: (46) 3246-1166 - www.saudadedoiguacu.pr.gov.br / E-mail: prefeitura@saudadedoiguacu.pr.gov.br

Rua Frei Vito Berscheid, 708 - 85.568-000

Saudade do Iguaçu

Paraná

6	71	6	LANTERNA TETO INTERNA FIAT PALIO/STRADA	UNI	80,33	481,98
6	72	6	LANTERNA TETO INTERNA FIAT UNO EVO	UNI	79,00	474,00
6	73	6	LANTERNA TETO INTERNA FIAT UNO FIRE	UNI	77,33	463,98
6	74	6	LANTERNA TETO INTERNA GOL/SAVEIRO	UNI	40,67	244,02
6	75	6	LANTERNA TETO INTERNA ONIBUS	UNI	79,00	474,00
6	76	6	LANTERNA TRASEIRA CAMINHÃO PLO0702	UNI	101,33	607,98
6	77	6	LANTERNA TRASEIRA CAMINHÃO PLO440	UNI	102,33	613,98
6	78	6	LANTERNA TRASEIRA CAMINHÃO PLO516	UNI	106,67	640,02
6	79	6	LANTERNA TRASEIRA CAMINHÃO PLO716	UNI	113,67	682,02
6	80	6	LANTERNA TRASEIRA CAMINHÃO PLO786	UNI	113,67	682,02
6	81	12	LANTERNA TRASEIRA CAMINHÃO PLO826	UNI	104,67	1.256,04
6	82	6	LANTERNA TRASEIRA CAMINHÃO PLO916	UNI	114,00	684,00
6	83	2	LANTERNA TRASEIRA DUCATO/JUMPER	UNI	793,67	1.587,34
6	84	6	LANTERNA TRASEIRA FIAT UNO FIRE	UNI	94,00	564,00
6	85	2	LANTERNA TRASEIRA GOL G4	UNI	95,00	190,00
6	86	2	LANTERNA TRASEIRA SW4	UNI	215,33	430,66
6	87	2	LANTERNA TRASEIRA GRANSIENA	UNI	322,33	644,66
6	88	2	LANTERNA TRASEIRA KOMBI	UNI	99,00	198,00
6	89	4	LANTERNA TRASEIRA ONIBUS AGRALE	UNI	115,33	461,32
6	90	2	LANTERNA TRASEIRA ONIBUS BUSCCAR	UNI	220,33	440,66
6	91	4	LANTERNA TRASEIRA ONIBUS COMIL	UNI	207,33	829,32
6	92	4	LANTERNA TRASEIRA ONIBUS IVECO	UNI	284,00	1.136,00
6	93	4	LANTERNA TRASEIRA ONIBUS MARCOPOLLO	UNI	203,00	812,00
6	94	4	LANTERNA TRASEIRA ONIBUS MARCOPOLLO LED	UNI	600,00	2.400,00
6	95	4	LANTERNA TRASEIRA ONIBUS MASCARELLO LED	UNI	576,67	2.306,68
6	96	4	LANTERNA TRASEIRA ONIBUS MASCARELLO	UNI	226,67	906,68
6	97	4	LANTERNA TRASEIRA ONIBUS MBB	UNI	116,00	464,00
6	98	4	LANTERNA TRASEIRA ONIBUS SCANIA	UNI	496,00	1.984,00
6	99	4	LANTERNA TRASEIRA ONIBUS VOLARE	UNI	126,67	506,68
6	100	4	LANTERNA TRASEIRA ONIBUS VW	UNI	136,67	546,68



Município de Saudade do Iguaçu

ESTADO DO PARANÁ

CNPJ 95.585.477/0001-92

Telefax: (46) 3246-1166 - www.saudadedoiguacu.pr.gov.br / E-mail: prefeitura@saudadedoiguacu.pr.gov.br

Rua Frei Vito Berscheid, 708 - 85.568-000

Saudade do Iguaçu

Paraná

6	101	4	LANTERNA TRASEIRA ONIBUS VW LED	UNI	710,00	2.840,00
6	102	4	LANTERNA TRASEIRA PALIO	UNI	203,00	812,00
6	103	4	LANTERNA TRASEIRA RENAULT MASTER	UNI	793,67	3.174,68
6	104	4	LANTERNA TRASEIRA SAVEIRO	UNI	73,33	293,32
6	105	4	LANTERNA TRASEIRA STRADA	UNI	88,67	354,68
6	106	8	LANTERNA TRASEIRA UNO WAY EVO	UNI	113,33	906,64
6	107	2	LANTERNA RETROVISOR RENAULT MASTER	UNI	123,33	246,66
6	108	2	LANTERNA RETROVISOR BUSCCAR	UNI	130,67	261,34
6	109	4	LANTERNA RETROVISOR ONIBUS COMIL	UNI	130,00	520,00
6	110	8	LANTERNA POSIÇÃO LATERAL LED 12V	UNI	75,67	605,36
6	111	8	LANTERNA POSIÇÃO LATERAL LED 24V	UNI	82,33	658,64
6	112	12	LANTERNA POSIÇÃO SUPERIOR CR	UNI	24,33	291,96
6	113	12	LANTERNA POSIÇÃO SUPERIOR VM	UNI	25,00	300,00
6	114	12	LANTERNA POSIÇÃO SUPERIOR AM	UNI	25,00	300,00
6	115	12	LANTERNA UNIVERSAL MAQUINAS/TRATOR AM	UNI	32,67	392,04
6	116	12	LANTERNA UNIVERSAL MAQUINAS/TRATOR BR	UNI	32,67	392,04
6	117	12	LANTERNA UNIVERSAL MAQUINAS/TRATOR CR	UNI	32,67	392,04
6	118	12	LANTERNA UNIVERSAL MAQUINAS/TRATOR VM	UNI	32,67	392,04
6	119	25	COLA DE VEDAÇÃO P/ LANTERNAS 50GR	UNI	28,67	716,75
6	120	4	FAROL AUXILIAR CAMINHÃO FORD	UNI	129,00	516,00
6	121	4	FAROL AUXILIAR CAMINHÃO MBB	UNI	129,00	516,00
6	122	4	FAROL AUXILIAR CAMINHÃO SCANIA	UNI	115,00	460,00
6	123	10	FAROL AUXILIAR CAMINHÃO VW	UNI	117,67	1.176,70
6	124	4	FAROL AUXILIAR DUCATO/MASTER/JUMPER	UNI	145,00	580,00
6	125	10	FAROL AUXILIAR MAQUINAS PESADAS	UNI	76,00	760,00
6	126	4	FAROL AUXILIAR ONIBUS AGRALE	UNI	132,33	529,32
6	127	4	FAROL AUXILIAR ONIBUS BUSCCAR	UNI	126,00	504,00
6	128	4	FAROL AUXILIAR ONIBUS COMIL	UNI	126,00	504,00
6	129	4	FAROL AUXILIAR ONIBUS IVECO	UNI	141,67	566,68
6	130	4	FAROL AUXILIAR ONIBUS MARCOPOLO	UNI	165,67	662,68
6	131	10	FAROL AUXILIAR ONIBUS MASCARELLO	UNI	155,00	1.550,00
6	132	4	FAROL AUXILIAR ONIBUS MBB	UNI	124,33	497,32
6	133	4	FAROL AUXILIAR ONIBUS SCANIA	UNI	141,67	566,68
6	134	10	FAROL AUXILIAR ONIBUS VOLARE	UNI	125,00	1.250,00
6	135	4	FAROL AUXILIAR ONIBUS VW	UNI	128,33	513,32
6	136	4	FAROL AUXILIAR PALIO/STRADA	UNI	76,00	304,00
6	137	4	FAROL AUXILIAR UNO FIRE/EVO	UNI	84,67	338,68
6	138	4	FAROL DIANTEIRO CAMINHÃO	UNI	203,00	812,00



Município de Saudade do Iguaçu

ESTADO DO PARANÁ

CNPJ 95.585.477/0001-92

Telefax: (46) 3246-1166 - www.saudadedoiguacu.pr.gov.br / E-mail: prefeitura@saudadedoiguacu.pr.gov.br

Rua Frei Vito Berscheid, 708 - 85.568-000

Saudade do Iguaçu

Paraná

			CONSTELLATION LD			
6	139	4	FAROL DIANTEIRO CAMINHÃO CONSTELLATION LE	UNI	203,00	812,00
6	140	4	FAROL DIANTEIRO CAMINHAO MBB LD	UNI	204,33	817,32
6	141	4	FAROL DIANTEIRO CAMINHAO MBB LE	UNI	204,33	817,32
6	142	4	FAROL DIANTEIRO CAMINHÃO SCANIA LD	UNI	377,33	1.509,32
6	143	4	FAROL DIANTEIRO CAMINHÃO SCANIA LE	UNI	380,67	1.522,68
6	144	4	FAROL DIANTEIRO CAMINHÃO VOLVO LD	UNI	263,33	1.053,32
6	145	4	FAROL DIANTEIRO CAMINHÃO VOLVO LE	UNI	263,33	1.053,32
6	146	4	FAROL DIANTEIRO CAMINHÃO VW LD	UNI	199,00	796,00
6	147	4	FAROL DIANTEIRO CAMINHÃO VW LE	UNI	199,00	796,00
6	148	2	FAROL DIANTEIRO FIESTA LD/LE	UNI	209,33	418,66
6	149	4	FAROL DIANTEIRO FORD F14000 LD/LE	UNI	219,00	876,00
6	150	2	FAROL DIANTEIRO GOL G4 LD	UNI	228,33	456,66
6	151	2	FAROL DIANTEIRO GOL G4 LE	UNI	228,33	456,66
6	152	2	FAROL DIANTEIRO GRAN SIENA LD/LE	UNI	313,00	626,00
6	153	2	FAROL DIANTEIRO JUMPER/DUCATO LD	UNI	700,67	1.401,34
6	154	2	FAROL DIANTEIRO JUMPER/DUCATO LE	UNI	700,67	1.401,34
6	155	4	FAROL DIANTEIRO KOMBI LD/LE	UNI	97,00	388,00
6	156	1	FAROL DIANTEIRO ONIBUS BUSCAR LE	UNI	1.373,33	1.373,33
6	157	1	FAROL DIANTEIRO ONIBUS BUSCCAR LD	UNI	1.373,33	1.373,33
6	158	8	FAROL DIANTEIRO ONIBUS COMIL LD	UNI	280,67	2.245,36
6	159	8	FAROL DIANTEIRO ONIBUS COMIL LE	UNI	280,67	2.245,36
6	160	8	FAROL DIANTEIRO ONIBUS IVECO LD	UNI	362,33	2.898,64
6	161	8	FAROL DIANTEIRO ONIBUS IVECO LE	UNI	362,33	2.898,64
6	162	8	FAROL DIANTEIRO ONIBUS VW INDIVIDUAL	UNI	170,00	1.360,00
6	163	8	FAROL DIANTEIRO ONIBUS MARCOPOLO LD	UNI	166,67	1.333,36
6	164	8	FAROL DIANTEIRO ONIBUS MARCOPOLO LE	UNI	166,67	1.333,36
6	165	8	FAROL DIANTEIRO ONIBUS MASCARELLO LD	UNI	166,67	1.333,36
6	166	8	FAROL DIANTEIRO ONIBUS MASCARELLO LE	UNI	170,00	1.360,00
6	167	8	FAROL DIANTEIRO ONIBUS MBB LD	UNI	175,33	1.402,64
6	168	8	FAROL DIANTEIRO ONIBUS MBB LE	UNI	175,33	1.402,64
6	169	4	FAROL DIANTEIRO ONIBUS SCANIA LD	UNI	109,67	438,68
6	170	4	FAROL DIANTEIRO ONIBUS SCANIA LE	UNI	109,67	438,68
6	171	8	FAROL DIANTEIRO ONIBUS VOLARE LD	UNI	183,33	1.466,64



Município de Saudade do Iguaçu

ESTADO DO PARANÁ

CNPJ 95.585.477/0001-92

Telefax: (46) 3246-1166 - www.saudadedoiguacu.pr.gov.br / E-mail: prefeitura@saudadedoiguacu.pr.gov.br

Rua Frei Vito Berscheid, 708 - 85.568-000

Saudade do Iguaçu

Paraná

6	172	8	FAROL DIANTEIRO ONIBUS VOLARE LE	UNI	183,33	1.466,64
6	173	8	FAROL DIANTEIRO ONIBUS VW LD	UNI	171,00	1.368,00
6	174	8	FAROL DIANTEIRO ONIBUS VW LE	UNI	171,00	1.368,00
6	175	2	FAROL DIANTEIRO RANGER LD/LE	UNI	284,00	568,00
6	176	2	FAROL DIANTEIRO RENAULT LINHA LEVE LD/LE	UNI	284,67	569,34
6	177	2	FAROL DIANTEIRO RENAULT MASTER LD/LE	UNI	1.236,67	2.473,34
6	178	2	FAROL DIANTEIRO SPIN/ONIX LD/LE	UNI	515,33	1.030,66
6	179	4	FAROL DIANTEIRO STRADA /PALIO LD	UNI	477,33	1.909,32
6	180	4	FAROL DIANTEIRO STRADA /PALIO LE	UNI	477,33	1.909,32
6	181	4	FAROL DIANTEIRO UNO EVO LD	UNI	320,67	1.282,68
6	182	4	FAROL DIANTEIRO UNO FIRE LD	UNI	320,33	1.281,32
6	183	4	FAROL DIANTEIRO UNO EVO LE	UNI	320,67	1.282,68
6	184	4	FAROL DIANTEIRO UNO FIRE LE	UNI	320,33	1.281,32
6	185	12	FAROL SUPERIOR DIANT MAQUINAS PESADA	UNI	125,00	1.500,00
6	186	12	FAROL SUPERIOR TRASEIRO MAQUINA PESADA	UNI	125,00	1.500,00
6	187	12	FAROL MAQUINAS PESADA	UNI	133,33	1.599,96
6	188	10	SUORTE FAROL AUXILIAR CAMINHÃO	UNI	66,00	660,00
6	189	10	SUORTE FAROL AUXILIAR MAQUINAS	UNI	66,00	660,00
6	190	10	SUORTE FAROL AUXILIAR ONIBUS	UNI	66,00	660,00
6	191	10	SUORTE FAROL AUXILIAR LINHA LEVE	UNI	66,00	660,00
6	192	10	SUORTE FAROL AUXILIAR LINHA MEDIA	UNI	66,00	660,00
6	193	10	SUORTE FAROL AUXILIAR	UNI	57,33	573,30
6	194	12	BICO LAVADOR PARABRISA (BRUCUTU) LINHA LEVE	UNI	27,67	332,04
6	195	12	BICO LAVADOR PARABRISA (BRUCUTU) LINHA MEDIA	UNI	32,67	392,04
6	196	20	BICO LAVADOR PARABRISA (BRUCUTU) LINHA PESADA	UNI	55,67	1.113,40
6	197	10	BOMBA AGUA LAVADOR 12V	UNI	38,33	383,30
6	198	10	BOMBA AGUA LAVADOR 24V	UNI	56,00	560,00
6	199	4	BRAÇO EXTERNO PARA LIMPADOR LD ONIBUS/CAMINHÃO IVECO	UNI	315,00	1.260,00
6	200	4	BRAÇO EXTERNO PARA LIMPADOR LD ONIBUS/CAMINHÃO AGRALE	UNI	315,00	1.260,00
6	201	4	BRAÇO EXTERNO PARA LIMPADOR LD ONIBUS/CAMINHÃO FORD	UNI	315,00	1.260,00
6	202	4	BRAÇO EXTERNO PARA LIMPADOR LD LINHA LEVE	UNI	315,00	1.260,00
6	203	4	BRAÇO EXTERNO PARA LIMPADOR LD ONIBUS/CAMINHÃO MASCARELLO	UNI	315,00	1.260,00
6	204	4	BRAÇO EXTERNO PARA LIMPADOR LD ONIBUS/CAMINHÃO MB/MBB	UNI	315,00	1.260,00



Município de Saudade do Iguaçu

ESTADO DO PARANÁ

CNPJ 95.585.477/0001-92

Telefax: (46) 3246-1166 - www.saudadedoiguacu.pr.gov.br / E-mail: prefeitura@saudadedoiguacu.pr.gov.br

Rua Frei Vito Berscheid, 708 - 85.568-000

Saudade do Iguaçu

Paraná

6	205	4	BRAÇO EXTERNO PARA LIMPADOR LD ONIBUS/CAMINHÃO SCANIA	UNI	315,00	1.260,00
6	206	4	BRAÇO EXTERNO PARA LIMPADOR LD ONIBUS/CAMINHÃO VOLARE	UNI	315,00	1.260,00
6	207	4	BRAÇO EXTERNO PARA LIMPADOR LD ONIBUS/CAMINHÃO VW	UNI	315,00	1.260,00
6	208	4	BRAÇO EXTERNO PARA LIMPADOR LE ONIBUS/CAMINHÃO IVECO	UNI	315,00	1.260,00
6	209	4	BRAÇO EXTERNO PARA LIMPADOR LE ONIBUS/CAMINHÃO AGRALE	UNI	315,00	1.260,00
6	210	4	BRAÇO EXTERNO PARA LIMPADOR LE ONIBUS/CAMINHÃO MASCARELLO	UNI	315,00	1.260,00
6	211	4	BRAÇO EXTERNO PARA LIMPADOR LE ONIBUS/CAMINHÃO MB/MBB	UNI	315,00	1.260,00
6	212	4	BRAÇO EXTERNO PARA LIMPADOR LE ONIBUS/CAMINHÃO SCANIA	UNI	315,00	1.260,00
6	213	4	BRAÇO EXTERNO PARA LIMPADOR LE ONIBUS/CAMINHÃO VOLARE	UNI	315,00	1.260,00
6	214	4	BRAÇO EXTERNO PARA LIMPADOR LE ONIBUS/CAMINHÃO VW	UNI	315,00	1.260,00
6	215	4	BRAÇO INTERNO LIMPADOR	UNI	105,67	422,68
6	216	4	BRAÇO EXTERNO PARA LIMPADOR LE LINHA LEVE	UNI	102,67	410,68
6	217	20	CONEXÃO T PARA MANGUEIRA LAVADOR PARABRISA	UNI	10,00	200,00
6	218	20	CONEXÃO Y PARA MANGUEIRA LAVADOR PARABRISA	UNI	11,67	233,40
6	219	20	GUARNIÇÃO BOMBA LAVADOR PARABRISA	UNI	4,67	93,40
6	220	2	MECANISMO LIMPADOR COMPLETO LD ONIBUS/CAMINHÃO IVECO	UNI	1.093,33	2.186,66
6	221	2	MECANISMO LIMPADOR COMPLETO LD ONIBUS/CAMINHÃO AGRALE	UNI	1.093,33	2.186,66
6	222	2	MECANISMO LIMPADOR COMPLETO LD ONIBUS/CAMINHÃO FORD	UNI	1.093,33	2.186,66
6	223	2	MECANISMO LIMPADOR COMPLETO LD ONIBUS/CAMINHÃO MASCARELLO	UNI	1.093,33	2.186,66
6	224	2	MECANISMO LIMPADOR COMPLETO LD ONIBUS/CAMINHÃO MB/MBB	UNI	1.096,67	2.193,34
6	225	2	MECANISMO LIMPADOR COMPLETO LD ONIBUS/CAMINHÃO SCANIA	UNI	1.256,67	2.513,34
6	226	2	MECANISMO LIMPADOR COMPLETO LD ONIBUS/CAMINHÃO VOLARE	UNI	1.163,33	2.326,66
6	227	2	MECANISMO LIMPADOR COMPLETO LD ONIBUS/CAMINHÃO VW	UNI	1.163,33	2.326,66
6	228	2	MECANISMO LIMPADOR COMPLETO LE ONIBUS/CAMINHÃO IVECO	UNI	1.163,33	2.326,66



Município de Saudade do Iguaçu

ESTADO DO PARANÁ

CNPJ 95.585.477/0001-92

Telefax: (46) 3246-1166 - www.saudadedoiguacu.pr.gov.br / E-mail: prefeitura@saudadedoiguacu.pr.gov.br

Rua Frei Vito Berscheid, 708 - 85.568-000

Saudade do Iguaçu

Paraná

6	229	2	MECANISMO LIMPADOR COMPLETO LE ONIBUS/CAMINHÃO AGRALE	UNI	1.163,33	2.326,66
6	230	2	MECANISMO LIMPADOR COMPLETO LE ONIBUS/CAMINHÃO FORD	UNI	1.163,33	2.326,66
6	231	2	MECANISMO LIMPADOR COMPLETO LE ONIBUS/CAMINHÃO MASCARELLO	UNI	1.163,33	2.326,66
6	232	2	MECANISMO LIMPADOR COMPLETO LE ONIBUS/CAMINHÃO MB/MBB	UNI	1.163,33	2.326,66
6	233	2	MECANISMO LIMPADOR COMPLETO LE ONIBUS/CAMINHÃO SCANIA	UNI	1.263,33	2.526,66
6	234	2	MECANISMO LIMPADOR COMPLETO LE ONIBUS/CAMINHÃO VOLARE	UNI	1.150,00	2.300,00
6	235	2	MECANISMO LIMPADOR COMPLETO LE ONIBUS/CAMINHÃO VW	UNI	1.150,00	2.300,00
6	236	2	MECANISMO LIMPADOR COMPLETO FIAT	UNI	281,67	563,34
6	237	2	MECANISMO LIMPADOR COMPLETO VW	UNI	336,67	673,34
6	238	2	MECANISMO LIMPADOR COMPLETO	UNI	285,00	570,00
6	239	2	MOTOR LIMPADOR DIANT DUCATO/MASTER/JUMPER	UNI	321,67	643,34
6	240	4	MOTOR LIMPADOR DIANT FIAT STRADA/PALIO	UNI	323,33	1.293,32
6	241	4	MOTOR LIMPADOR DIANT FIAT UNO EVO	UNI	303,33	1.213,32
6	242	2	MOTOR LIMPADOR DIANT FIAT UNO FIRE	UNI	311,67	623,34
6	243	2	MOTOR LIMPADOR DIANT GOL/SAVEIRO	UNI	305,00	610,00
6	244	2	MOTOR LIMPADOR DIANT KOMBI	UNI	178,33	356,66
6	245	6	MOTOR LIMPADOR DIANTEIRO MAQUINAS 12V	UNI	280,00	1.680,00
6	246	6	MOTOR LIMPADOR DIANTEIRO MAQUINAS 24V	UNI	340,00	2.040,00
6	247	6	MOTOR LIMPADOR DIANTEIRO ONIBUS/CAMINHÃO 12V	UNI	300,00	1.800,00
6	248	6	MOTOR LIMPADOR DIANTEIRO ONIBUS/CAMINHÃO 24V	UNI	375,67	2.254,02
6	249	2	MOTOR LIMPADOR TRASEIRO PALIO/PALIO WEKKEND	UNI	271,67	543,34
6	250	2	MOTOR LIMPADOR TRASEIRO UNO EVO	UNI	203,33	406,66
6	251	2	MOTOR LIMPADOR TRASEIRO UNO FIRE	UNI	215,00	430,00
6	252	24	PALHETA LIMPADOR PARABRISA 16"	UNI	26,33	631,92
6	253	24	PALHETA LIMPADOR PARABRISA 18"	UNI	26,33	631,92
6	254	24	PALHETA LIMPADOR PARABRISA 19"	UNI	26,33	631,92



Município de Saudade do Iguaçu

ESTADO DO PARANÁ

CNPJ 95.585.477/0001-92

Telefax: (46) 3246-1166 - www.saudadedoiguacu.pr.gov.br / E-mail: prefeitura@saudadedoiguacu.pr.gov.br

Rua Frei Vito Berscheid, 708 - 85.568-000

Saudade do Iguaçu

Paraná

6	255	24	PALHETA LIMPADOR PARABRISA 20"	UNI	26,33	631,92
6	256	24	PALHETA LIMPADOR PARABRISA 21"	UNI	26,33	631,92
6	257	24	PALHETA LIMPADOR PARABRISA 22"	UNI	26,33	631,92
6	258	24	PALHETA LIMPADOR PARABRISA 23"	UNI	26,33	631,92
6	259	24	PALHETA LIMPADOR PARABRISA 24"	UNI	26,33	631,92
6	260	24	PALHETA LIMPADOR PARABRISA 24" CAMINHÃO/ONIBUS	UNI	57,33	1.375,92
6	261	12	PALHETA LIMPADOR PARABRISA 26"	UNI	26,00	312,00
6	262	12	PALHETA LIMPADOR PARABRISA 26" CAMINHÃO/ONIBUS	UNI	57,67	692,04
6	263	12	PALHETA LIMPADOR PARABRISA 27" CAMINHÃO/ONIBUS	UNI	61,00	732,00
6	264	12	PALHETA LIMPADOR PARABRISA 28"	UNI	28,50	342,00
6	265	12	PALHETA LIMPADOR PARABRISA 28" CAMINHÃO/ONIBUS	UNI	58,83	705,96
6	266	12	PALHETA LIMPADOR PARABRISA 31" CAMINHÃO/ONIBUS	UNI	64,67	776,04
6	267	12	PALHETA LIMPADOR PARABRISA 34" CAMINHÃO/ONIBUS	UNI	64,67	776,04
6	268	12	PALHETA LIMPADOR PARABRISA 36" CAMINHÃO/ONIBUS	UNI	67,00	804,00
6	269	12	PALHETA LIMPADOR PARABRISA 38" CAMINHÃO/ONIBUS	UNI	67,00	804,00
6	270	12	PALHETA LIMPADOR PARABRISA 40" CAMINHÃO/ONIBUS	UNI	70,67	848,04
6	271	4	PALHETA LIMPADOR PARABRISA ESPECIFICA FIAT GRAN SIENA	UNI	75,67	302,68
6	272	12	PALHETA LIMPADOR PARABRISA ESPECIFICA GM	UNI	69,00	828,00
6	273	12	PALHETA LIMPADOR PARABRISA ESPECIFICA PALIO/STRADA	UNI	69,00	828,00
6	274	8	PALHETA LIMPADOR PARABRISA ESPECIFICA RENAULT	UNI	75,67	605,36
6	275	20	PALHETA LIMPADOR PARABRISA ESPECIFICA UNO EVO	UNI	78,33	1.566,60
6	276	8	PALHETA LIMPADOR PARABRISA TRASEIRA	UNI	41,17	329,36
6	277	4	PIVO PARA LIMPADOR LD ONIBUS/CAMINHÃO AGRALE	UNI	116,67	466,68
6	278	4	PIVO PARA LIMPADOR LE ONIBUS/CAMINHÃO FORD	UNI	116,67	466,68
6	279	4	PIVO PARA LIMPADOR LD ONIBUS/CAMINHÃO FORD	UNI	116,67	466,68
6	280	4	PIVO PARA LIMPADOR LD ONIBUS/CAMINHÃO IVECO	UNI	116,67	466,68
6	281	4	PIVO PARA LIMPADOR LD ONIBUS/CAMINHÃO MASCARELLO	UNI	116,67	466,68



Município de Saudade do Iguaçu

ESTADO DO PARANÁ

CNPJ 95.585.477/0001-92

Telefax: (46) 3246-1166 - www.saudadedoiguacu.pr.gov.br / E-mail: prefeitura@saudadedoiguacu.pr.gov.br

Rua Frei Vito Berscheid, 708 - 85.568-000

Saudade do Iguaçu

Paraná

6	282	4	PIVO PARA LIMPADOR ONIBUS/CAMINHÃO MB/MBB	LD	UNI	113,33	453,32
6	283	4	PIVO PARA LIMPADOR ONIBUS/CAMINHÃO SCANIA	LD	UNI	113,33	453,32
6	284	4	PIVO PARA LIMPADOR ONIBUS/CAMINHÃO VOLARE	LD	UNI	113,33	453,32
6	285	4	PIVO PARA LIMPADOR ONIBUS/CAMINHÃO VW	LD	UNI	113,33	453,32
6	286	4	PIVO PARA LIMPADOR ONIBUS/CAMINHÃO IVECO	LE	UNI	113,33	453,32
6	287	4	PIVO PARA LIMPADOR ONIBUS/CAMINHÃO AGRALE	LE	UNI	113,33	453,32
6	288	4	PIVO PARA LIMPADOR ONIBUS/CAMINHÃO MASCARELLO	LE	UNI	113,33	453,32
6	289	4	PIVO PARA LIMPADOR ONIBUS/CAMINHÃO MB/MBB	LE	UNI	113,33	453,32
6	290	4	PIVO PARA LIMPADOR ONIBUS/CAMINHÃO SCANIA	LE	UNI	113,33	453,32
6	291	4	PIVO PARA LIMPADOR ONIBUS/CAMINHÃO VOLARE	LE	UNI	113,33	453,32
6	292	4	PIVO PARA LIMPADOR ONIBUS/CAMINHÃO VW	LE	UNI	113,33	453,32
6	293	4	RESERVATORIO D'ÁGUA PARABRISA UM	LIMPADOR	UNI	113,33	453,32
7	1	2	BOBINA IGNIÇÃO CORSA		UNI	365,67	731,34
7	2	2	BOBINA IGNIÇÃO FIESTA/ECOSPORT		UNI	343,33	686,66
7	3	2	BOBINA IGNIÇÃO GOL/KOMBI/SAVEIRO 030905106		UNI	310,00	620,00
7	4	2	BOBINA IGNIÇÃO GOL/KOMBI/SAVEIRO 377905105B		UNI	350,00	700,00
7	5	2	BOBINA IGNIÇÃO GOL/KOMBI/SAVEIRO 377905105D		UNI	380,00	760,00
7	6	4	BOBINA IGNIÇÃO UNO/PALIO/STRADA 46543562		UNI	183,33	733,32
7	7	4	BOBINA IGNIÇÃO UNO/PALIO/STRADA 46752948		UNI	216,00	864,00
7	8	4	BOBINA IGNIÇÃO UNO/PALIO/STRADA 55200112		UNI	268,00	1.072,00
7	9	4	BOBINA IGNIÇÃO UNO/PALIO/STRADA 55230507		UNI	304,67	1.218,68
7	10	4	BOMBA DE COMBUSTIVEL DIESEL LINHA MEDIA	ELETRICA	UNI	680,00	2.720,00
7	11	4	BOMBA DE COMBUSTIVEL DIESEL LINHA PESADA	ELETRICA	UNI	896,00	3.584,00
7	12	4	BOMBA DE COMBUSTIVEL FLEX	ELETRICA	UNI	571,67	2.286,68
7	13	4	BOMBA DE COMBUSTIVEL	ELETRICA	UNI	369,67	1.478,68



Município de Saudade do Iguaçu

ESTADO DO PARANÁ

CNPJ 95.585.477/0001-92

Telefax: (46) 3246-1166 - www.saudadedoiguacu.pr.gov.br / E-mail: prefeitura@saudadedoiguacu.pr.gov.br

Rua Frei Vito Berscheid, 708 - 85.568-000

Saudade do Iguaçu

Paraná

			GASOLINA			
7	14	4	BICO INJETOR UNO/PALIO/STRADA FIRE GAS	UNI	311,67	1.246,68
7	15	4	BICO INJETOR UNO/PALIO/STRADA FIRE FLEX	UNI	311,67	1.246,68
7	16	4	BICO INJETOR UNO/PALIO/STRADA FIRE EVO FLEX	UNI	311,67	1.246,68
7	17	4	BICO INJETOR GRANSIENA/STRADA E- TORK FLEX	UNI	311,67	1.246,68
7	18	4	BICO INJETOR CORSA/CELTA	UNI	311,67	1.246,68
7	19	4	BICO INJETOR GOL POWER	UNI	311,67	1.246,68
7	20	4	BICO INJETOR KOMBI FLEX	UNI	311,67	1.246,68
7	21	4	BICO INJETOR FIESTA	UNI	311,67	1.246,68
7	22	2	CABO DE VELA CORSA 1.0/1.4/1.6	UNI	180,00	360,00
7	23	6	CABO DE VELA UNO/PALIO/STRADA FIRE (C/2 BOBINAS)	UNI	173,00	1.038,00
7	24	6	CABO DE VELAS UNO/PALIO/STRADA FIRE (C/1 BOBINA)	UNI	176,33	1.057,98
7	25	6	CABO DE VELAS UNO/PALIO/STRADA FIRE EVO (C/BOBINA CURTA)	UNI	185,00	1.110,00
7	26	6	CABO DE VELAS UNO/PALIO/STRADA FIRE EVO	UNI	185,00	1.110,00
7	27	6	CABO DE VELAS STRADA/SIENA 1.6 16V	UNI	203,00	1.218,00
7	28	2	CABO DE VELAS FIESTA 1.6	UNI	206,33	412,66
7	29	2	CABO DE VELAS GOL POWER	UNI	233,33	466,66
7	30	2	CABO DE VELAS KOMBI POWER	UNI	273,33	546,66
7	31	2	FLANGE BOMBA COMBUSTIVEL CORSA	UNI	73,33	146,66
7	32	6	FLANGE BOMBA COMBUSTIVEL FIAT UNO/PALIO/STRADA/GRANS	UNI	73,33	439,98
7	33	2	FLANGE BOMBA COMBUSTIVEL FIESTA	UNI	73,33	146,66
7	34	2	FLANGE BOMBA COMBUSTIVEL GOL G4	UNI	73,33	146,66
7	35	2	FLANGE BOMBA COMBUSTIVEL KOMBI 1.4	UNI	89,67	179,34
7	36	4	GUARNIÇÃO DO FLANGE BOMBA COMBUSTIVEL FIAT UNO/PALIO/STRADA/GRANSIENA	UNI	45,00	180,00
7	37	2	GUARNIÇÃO DO FLANGE BOMBA COMBUSTIVEL FIESTA	UNI	45,00	90,00
7	38	2	GUARNIÇÃO DO FLANGE BOMBA COMBUSTIVEL GOL G4	UNI	45,00	90,00
7	39	2	GUARNIÇÃO DO FLANGE BOMBA COMBUSTIVEL KOMBI 1.4	UNI	45,00	90,00
7	40	2	SENSOR NIVEL COMBUSTIVEL	UNI	175,00	350,00
7	41	2	SENSOR NIVEL COMBUSTIVEL AGRALE	UNI	473,00	946,00
7	42	2	SENSOR NIVEL COMBUSTIVEL CAMINHAO VW	UNI	500,00	1.000,00



Município de Saudade do Iguaçu

ESTADO DO PARANÁ

CNPJ 95.585.477/0001-92

Telefax: (46) 3246-1166 - www.saudadedoiguacu.pr.gov.br / E-mail: prefeitura@saudadedoiguacu.pr.gov.br

Rua Frei Vito Berscheid, 708 - 85.568-000

Saudade do Iguaçu

Paraná

7	43	1	SENSOR NIVEL COMBUSTIVEL CASE	UNI	865,00	865,00
7	44	2	SENSOR NIVEL COMBUSTIVEL CATERPILLAR	UNI	872,00	1.744,00
7	45	2	SENSOR NIVEL COMBUSTIVEL DUCATO/MASTER/JUMPER	UNI	318,00	636,00
7	46	1	SENSOR NIVEL COMBUSTIVEL FIAT DOBLO	UNI	212,67	212,67
7	47	2	SENSOR NIVEL COMBUSTIVEL FIAT GRANSIENA	UNI	212,67	425,34
7	48	2	SENSOR NIVEL COMBUSTIVEL FIAT PALIO/PALIO WEK	UNI	214,67	429,34
7	49	2	SENSOR NIVEL COMBUSTIVEL FIAT STRADA	UNI	227,67	455,34
7	50	2	SENSOR NIVEL COMBUSTIVEL FIAT STRADA FIRE	UNI	209,33	418,66
7	51	2	SENSOR NIVEL COMBUSTIVEL FIAT UNO EVO	UNI	210,33	420,66
7	52	2	SENSOR NIVEL COMBUSTIVEL FIAT UNO FIRE	UNI	228,33	456,66
7	53	2	SENSOR NIVEL COMBUSTIVEL FORD FIESTA	UNI	236,33	472,66
7	54	2	SENSOR NIVEL COMBUSTIVEL FORD LINHA PESADA	UNI	305,00	610,00
7	55	2	SENSOR NIVEL COMBUSTIVEL GOL G4	UNI	179,00	358,00
7	56	2	SENSOR NIVEL COMBUSTIVEL IVECO	UNI	382,67	765,34
7	57	2	SENSOR NIVEL COMBUSTIVEL JCB	UNI	781,33	1.562,66
7	58	2	SENSOR NIVEL COMBUSTIVEL KOMBI 1.4	UNI	219,00	438,00
7	59	2	SENSOR NIVEL COMBUSTIVEL MARCOPOLO	UNI	668,67	1.337,34
7	60	2	SENSOR NIVEL COMBUSTIVEL MBB	UNI	608,67	1.217,34
7	61	2	SENSOR NIVEL COMBUSTIVEL ONIBUS VW	UNI	662,33	1.324,66
7	62	2	SENSOR NIVEL COMBUSTIVEL RENAULT	UNI	259,00	518,00
7	63	2	SENSOR NIVEL COMBUSTIVEL SCANIA	UNI	863,00	1.726,00
7	64	2	SENSOR NIVEL COMBUSTIVEL VOLARE	UNI	712,33	1.424,66
7	65	2	SENSOR NIVEL COMBUSTIVEL VOLVO	UNI	811,33	1.622,66
7	66	4	SENSOR OXIGENIO (SONDA LAMBDA) FIAT POS CATALIZADOR	UNI	514,33	2.057,32
7	67	4	SENSOR OXIGENIO (SONDA LAMBDA) FIAT PRE CATALIZADOR	UNI	512,67	2.050,68
7	68	2	SENSOR OXIGENIO (SONDA LAMBDA) GM POS CATALIZADOR	UNI	549,00	1.098,00
7	69	2	SENSOR OXIGENIO (SONDA LAMBDA) GM PRE CATALIZADOR	UNI	543,33	1.086,66
7	70	2	SENSOR OXIGENIO (SONDA LAMBDA)	UNI	614,33	1.228,66



Município de Saudade do Iguaçu

ESTADO DO PARANÁ

CNPJ 95.585.477/0001-92

Telefax: (46) 3246-1166 - www.saudadedoiguacu.pr.gov.br / E-mail: prefeitura@saudadedoiguacu.pr.gov.br

Rua Frei Vito Berscheid, 708 - 85.568-000

Saudade do Iguaçu

Paraná

			RENAULT POS CATALIZADOR			
7	71	2	SENSOR OXIGENIO (SONDA LAMBDA) RENAULT PRE CATALIZADOR	UNI	606,33	1.212,66
7	72	2	SENSOR OXIGENIO (SONDA LAMBDA) VW POS CATALIZADOR	UNI	482,33	964,66
7	73	2	SENSOR OXIGENIO (SONDA LAMBDA) VW PRE CATALIZADOR	UNI	486,33	972,66
7	74	2	SENSOR PLUG ELETRONICO MTE 4005	UNI	141,00	282,00
7	75	2	SENSOR PLUG ELETRONICO MTE 4034	UNI	100,33	200,66
7	76	2	SENSOR PLUG ELETRONICO MTE 4046	UNI	158,00	316,00
7	77	2	SENSOR PLUG ELETRONICO MTE 4049	UNI	156,00	312,00
7	78	2	SENSOR PLUG ELETRONICO MTE 4053	UNI	84,33	168,66
7	79	2	SENSOR PLUG ELETRONICO MTE 4056	UNI	168,00	336,00
7	80	2	SENSOR PLUG ELETRONICO MTE 4078	UNI	124,67	249,34
7	81	2	SENSOR PLUG ELETRONICO MTE 4085	UNI	246,33	492,66
7	82	2	SENSOR PLUG ELETRONICO MTE 4092	UNI	169,33	338,66
7	83	2	SENSOR PLUG ELETRONICO MTE 4098	UNI	127,33	254,66
7	84	2	SENSOR PLUG ELETRONICO MTE 4099	UNI	168,67	337,34
7	85	2	SENSOR PLUG ELETRONICO MTE 4106	UNI	149,67	299,34
7	86	2	SENSOR PLUG ELETRONICO MTE 4147	UNI	179,33	358,66
7	87	2	SENSOR PLUG ELETRONICO MTE 4169	UNI	326,00	652,00
7	88	2	SENSOR PLUG ELETRONICO MTE 4171	UNI	275,67	551,34
7	89	2	SENSOR PLUG ELETRONICO MTE 4174	UNI	318,00	636,00
7	90	2	SENSOR PLUG ELETRONICO MTE 4175	UNI	227,00	454,00
7	91	2	SENSOR PLUG ELETRONICO MTE 4194	UNI	175,67	351,34
7	92	2	SENSOR PLUG ELETRONICO MTE 4196	UNI	211,00	422,00
7	93	2	SENSOR PLUG ELETRONICO MTE 4207	UNI	183,00	366,00
7	94	2	SENSOR PLUG ELETRONICO MTE 4208	UNI	89,33	178,66
7	95	2	SENSOR PLUG ELETRONICO MTE 4212	UNI	94,00	188,00
7	96	2	SENSOR PLUG ELETRONICO MTE 4214	UNI	302,67	605,34
7	97	2	SENSOR PLUG ELETRONICO MTE 4232	UNI	136,00	272,00
7	98	2	SENSOR PLUG ELETRONICO MTE 4234	UNI	109,33	218,66
7	99	2	SENSOR PLUG ELETRONICO MTE 4239	UNI	169,67	339,34
7	100	2	SENSOR PLUG ELETRONICO MTE 4242	UNI	285,00	570,00
7	101	2	SENSOR PLUG ELETRONICO MTE 4248	UNI	326,33	652,66
7	102	2	SENSOR PLUG ELETRONICO MTE 4252	UNI	210,00	420,00
7	103	2	SENSOR PLUG ELETRONICO MTE 4253	UNI	211,00	422,00
7	104	2	SENSOR PLUG ELETRONICO MTE 4256	UNI	220,33	440,66
7	105	2	SENSOR PLUG ELETRONICO MTE 4268	UNI	137,67	275,34
7	106	2	SENSOR PLUG ELETRONICO MTE 4276	UNI	169,00	338,00
7	107	2	SENSOR PLUG ELETRONICO MTE 4279	UNI	179,67	359,34
7	108	2	SENSOR PLUG ELETRONICO MTE 4283	UNI	218,67	437,34
7	109	2	SENSOR PLUG ELETRONICO MTE 4289	UNI	126,00	252,00
7	110	2	SENSOR PLUG ELETRONICO MTE 4291	UNI	217,00	434,00
7	111	2	SENSOR PLUG ELETRONICO MTE 4293	UNI	143,67	287,34
7	112	2	SENSOR PLUG ELETRONICO MTE 4296	UNI	128,67	257,34
7	113	2	SENSOR PLUG ELETRONICO MTE 4297	UNI	215,67	431,34



Município de Saudade do Iguaçu

ESTADO DO PARANÁ

CNPJ 95.585.477/0001-92

Telefax: (46) 3246-1166 - www.saudadedoiguacu.pr.gov.br / E-mail: prefeitura@saudadedoiguacu.pr.gov.br

Rua Frei Vito Berscheid, 708 - 85.568-000

Saudade do Iguaçu

Paraná

7	114	2	SENSOR PLUG ELETRONICO MTE 4299	UNI	427,67	855,34
7	115	2	SENSOR ROTAÇÃO FIAT EVO	UNI	322,00	644,00
7	116	2	SENSOR ROTAÇÃO FIAT FIRE	UNI	280,00	560,00
7	117	2	SENSOR ROTAÇÃO GM	UNI	315,67	631,34
7	118	2	SENSOR ROTAÇÃO RENAULT	UNI	363,67	727,34
7	119	2	SENSOR ROTAÇÃO VW	UNI	228,67	457,34
7	120	2	SENSOR ROTAÇÃO FORD	UNI	265,67	531,34
7	121	2	SENSOR ROTAÇÃO DUCATO/JUMPER	UNI	353,00	706,00
7	122	2	SENSOR ROTAÇÃO RENAULT MASTER	UNI	528,00	1.056,00
7	123	2	SENSOR DE FASE FIAT EVO	UNI	227,00	454,00
7	124	2	SENSOR DE FASE FIAT FIRE	UNI	237,00	474,00
7	125	2	SENSOR DE FASE GM	UNI	266,00	532,00
7	126	2	SENSOR DE FASE RENAULT	UNI	264,00	528,00
7	127	2	SENSOR DE FASE VW	UNI	236,33	472,66
7	128	2	SENSOR DE FASE FORD	UNI	309,33	618,66
7	129	2	SENSOR DE FASE DUCATO/JUMPER	UNI	360,00	720,00
7	130	2	SENSOR DE FASE RENAULT MASTER	UNI	498,67	997,34
7	131	2	SENSOR TEMPERATURA MTE 3001	UNI	85,67	171,34
7	132	2	SENSOR TEMPERATURA MTE 3009	UNI	100,33	200,66
7	133	2	SENSOR TEMPERATURA MTE 3018	UNI	112,00	224,00
7	134	2	SENSOR TEMPERATURA MTE 3020	UNI	115,33	230,66
7	135	2	SENSOR TEMPERATURA MTE 3022C	UNI	212,00	424,00
7	136	2	SENSOR TEMPERATURA MTE 3022L	UNI	130,67	261,34
7	137	2	SENSOR TEMPERATURA MTE 3027	UNI	121,33	242,66
7	138	2	SENSOR TEMPERATURA MTE 3028	UNI	87,33	174,66
7	139	2	SENSOR TEMPERATURA MTE 3033	UNI	83,33	166,66
7	140	2	SENSOR TEMPERATURA MTE 3036	UNI	72,00	144,00
7	141	2	SENSOR TEMPERATURA MTE 3038	UNI	173,67	347,34
7	142	2	SENSOR TEMPERATURA MTE 3041	UNI	87,00	174,00
7	143	2	SENSOR TEMPERATURA MTE 3042	UNI	72,33	144,66
7	144	2	SENSOR TEMPERATURA MTE 3044	UNI	110,67	221,34
7	145	2	SENSOR TEMPERATURA MTE 3045	UNI	175,67	351,34
7	146	2	SENSOR TEMPERATURA MTE 3048	UNI	209,33	418,66
7	147	2	SENSOR TEMPERATURA MTE 3052	UNI	208,33	416,66
7	148	2	SENSOR TEMPERATURA MTE 3053	UNI	183,00	366,00
7	149	2	SENSOR TEMPERATURA MTE 3058	UNI	182,33	364,66
7	150	2	SENSOR TEMPERATURA MTE 3064	UNI	172,33	344,66
7	151	2	SENSOR TEMPERATURA MTE 3072	UNI	184,67	369,34
7	152	2	SENSOR TEMPERATURA MTE 3079	UNI	208,33	416,66
7	153	2	SENSOR TEMPERATURA MTE 3087	UNI	153,00	306,00
7	154	2	SENSOR TEMPERATURA MTE 3088	UNI	159,00	318,00
7	155	2	SENSOR TEMPERATURA MTE 3089	UNI	181,00	362,00
7	156	2	SENSOR TEMPERATURA MTE 3092	UNI	174,00	348,00
7	157	2	SENSOR TEMPERATURA MTE 3099	UNI	147,33	294,66
7	158	2	SENSOR TEMPERATURA MTE 3103	UNI	150,00	300,00
7	159	2	SENSOR TEMPERATURA MTE 3105	UNI	84,67	169,34
7	160	2	SENSOR TEMPERATURA MTE 3109	UNI	80,67	161,34



Município de Saudade do Iguaçu

ESTADO DO PARANÁ

CNPJ 95.585.477/0001-92

Telefax: (46) 3246-1166 - www.saudadedoiguacu.pr.gov.br / E-mail: prefeitura@saudadedoiguacu.pr.gov.br

Rua Frei Vito Berscheid, 708 - 85.568-000

Saudade do Iguaçu

Paraná

7	161	2	SENSOR TEMPERATURA MTE 3112	UNI	84,67	169,34
7	162	2	SENSOR TEMPERATURA MTE 3116	UNI	68,67	137,34
7	163	2	SENSOR TEMPERATURA MTE 3124	UNI	69,00	138,00
7	164	2	SENSOR TEMPERATURA MTE 3129	UNI	118,33	236,66
7	165	2	SENSOR TEMPERATURA MTE 3131	UNI	106,67	213,34
7	166	2	SENSOR TEMPERATURA MTE 3142	UNI	108,00	216,00
7	167	2	SENSOR TEMPERATURA MTE 3144	UNI	165,67	331,34
7	168	2	SENSOR TEMPERATURA MTE 3148	UNI	104,00	208,00
7	169	2	SENSOR TEMPERATURA MTE 3152	UNI	111,00	222,00
7	170	2	SENSOR TEMPERATURA MTE 3157	UNI	116,33	232,66
7	171	2	SENSOR TEMPERATURA MTE 3165	UNI	124,33	248,66
7	172	2	SENSOR TEMPERATURA MTE 3169	UNI	136,00	272,00
7	173	2	SENSOR TEMPERATURA MTE 3176	UNI	115,67	231,34
7	174	2	SENSOR TEMPERATURA MTE 3177	UNI	126,67	253,34
7	175	2	SENSOR TEMPERATURA MTE 3179	UNI	163,67	327,34
7	176	2	SENSOR TEMPERATURA MTE 3183	UNI	119,67	239,34
7	177	2	SENSOR TEMPERATURA MTE 3186	UNI	234,33	468,66
7	178	2	SENSOR TEMPERATURA MTE 3187	UNI	100,67	201,34
7	179	2	SENSOR TEMPERATURA MTE 3190	UNI	132,33	264,66
7	180	2	SENSOR TEMPERATURA MTE 3192	UNI	119,33	238,66
7	181	2	SENSOR TEMPERATURA MTE 4014	UNI	119,33	238,66
7	182	2	SENSOR TEMPERATURA MTE 4016	UNI	186,67	373,34
7	183	2	SENSOR TEMPERATURA MTE 4029	UNI	73,33	146,66
7	184	2	SENSOR TEMPERATURA MTE 4037	UNI	116,67	233,34
7	185	2	SENSOR TEMPERATURA MTE 4044	UNI	140,67	281,34
7	186	2	SENSOR TEMPERATURA MTE 4045	UNI	117,33	234,66
7	187	2	SENSOR TEMPERATURA MTE 4065	UNI	127,00	254,00
7	188	2	SENSOR TEMPERATURA MTE 4076	UNI	137,33	274,66
7	189	2	SENSOR TEMPERATURA MTE 4089	UNI	124,33	248,66
7	190	2	SENSOR TEMPERATURA MTE 4091	UNI	81,33	162,66
7	191	2	SENSOR TEMPERATURA MTE 4096	UNI	91,33	182,66
7	192	2	SENSOR TEMPERATURA MTE 4097	UNI	97,33	194,66
7	193	1	SENSOR VELOCIDADE CITROEN JUMPER	UNI	318,00	318,00
7	194	2	SENSOR VELOCIDADE FIAT DUCATO	UNI	320,67	641,34
7	195	4	SENSOR VELOCIDADE FIAT PALIO/STRADA/SIENA	UNI	189,00	756,00
7	196	4	SENSOR VELOCIDADE FIAT UNO EVO	UNI	181,00	724,00
7	197	4	SENSOR VELOCIDADE FIAT UNO FIRE	UNI	178,33	713,32
7	198	1	SENSOR VELOCIDADE FORD FIESTA	UNI	164,00	164,00
7	199	2	SENSOR VELOCIDADE GOL/SAVEIRO	UNI	176,33	352,66
7	200	2	SENSOR VELOCIDADE KOMBI	UNI	177,33	354,66
7	201	4	SENSOR VELOCIDADE LINHA PESADA CAMINHÃO 12V	UNI	380,67	1.522,68
7	202	4	SENSOR VELOCIDADE LINHA PESADA CAMINHÃO 24V	UNI	478,67	1.914,68
7	203	4	SENSOR VELOCIDADE LINHA PESADA	UNI	412,67	1.650,68



Município de Saudade do Iguaçu

ESTADO DO PARANÁ

CNPJ 95.585.477/0001-92

Telefax: (46) 3246-1166 - www.saudadedoiguacu.pr.gov.br / E-mail: prefeitura@saudadedoiguacu.pr.gov.br

Rua Frei Vito Berscheid, 708 - 85.568-000

Saudade do Iguaçu

Paraná

			ONIBUS 12V			
7	204	4	SENSOR VELOCIDADE LINHA PESADA ONIBUS 24V	UNI	548,33	2.193,32
7	205	2	SENSOR VELOCIDADE RENAULT MASTER	UNI	383,00	766,00
7	206	4	SENSOR ABS UNO WAY	UNI	480,00	1.920,00
7	207	4	SENSOR ABS PALIO/SIENA/STRADA	UNI	480,00	1.920,00
7	208	4	SENSOR ABS RENAULT	UNI	517,33	2.069,32
7	209	4	SENSOR ABS GM	UNI	502,00	2.008,00
7	210	4	SENSOR ABS MICRO ONIBUS	UNI	800,67	3.202,68
7	211	24	VELA IGNIÇÃO FIAT FIRE FLEX	UNI	72,00	1.728,00
7	212	24	VELA IGNIÇÃO FIAT EVO	UNI	67,00	1.608,00
7	213	16	VELA IGNIÇÃO FIAT E-TORK	UNI	85,33	1.365,28
7	214	16	VELA IGNIÇÃO VW POWER FLEX	UNI	61,00	976,00
7	215	8	VELA IGNIÇÃO GM ANT	UNI	61,00	488,00
7	216	8	VELA IGNIÇÃO GM MOD	UNI	68,67	549,36
7	217	8	VELA IGNIÇÃO RENAULT	UNI	90,33	722,64
7	218	8	VELA IGNIÇÃO FORD ZETEC	UNI	73,67	589,36
7	219	24	VELA IGNIÇÃO	UNI	81,67	1.960,08
7	220	45	MÃO DE OBRA INJEÇÃO ELETRÔNICA (LINHA LEVE)	HR	143,33	6.449,85
7	221	50	MÃO DE OBRA INJEÇÃO ELETRÔNICA DIESEL (COMMON RAIL)	HR	238,33	11.916,50
8	1	40	DIAGNOSTICO COMPUTADORIZADO (SCANNER) LINHA LEVE	HR	121,67	4.866,80
8	2	40	DIAGNOSTICO COMPUTADORIZADO (SCANNER) LINHA MEDIA	HR	140,00	5.600,00
8	3	40	DIAGNOSTICO COMPUTADORIZADO (SCANNER) LINHA PESADA	HR	211,67	8.466,80
8	4	12	MÃO DE OBRA REPARO CENTRAL (LINHA LEVE)	HR	433,33	5.199,96
8	5	12	MÃO DE OBRA REPARO CENTRAL (LINHA MEDIA)	HR	608,33	7.299,96
8	6	12	MÃO DE OBRA REPARO CENTRAL (LINHA PESADA)	HR	1.296,67	15.560,04
8	7	8	PROGRAMAÇÃO SOFTWARE CENTRAL (LINHA LEVE)	HR	409,33	3.274,64
8	8	8	PROGRAMAÇÃO SOFTWARE CENTRAL (LINHA MEDIA)	HR	736,67	5.893,36
8	9	12	PROGRAMAÇÃO SOFTWARE CENTRAL (LINHA PESADA)	HR	1.346,67	16.160,04
8	10	15	PROGRAMAÇÃO IMOBILIZADOR (LINHA LEVE)	HR	369,00	5.535,00
8	11	8	PROGRAMAÇÃO IMOBILIZADOR (LINHA MEDIA)	HR	406,33	3.250,64
8	12	8	PROGRAMAÇÃO IMOBILIZADOR (LINHA PESADA)	HR	806,67	6.453,36



Município de Saudade do Iguaçu

ESTADO DO PARANÁ

CNPJ 95.585.477/0001-92

Telefax: (46) 3246-1166 - www.saudadedoiguacu.pr.gov.br / E-mail: prefeitura@saudadedoiguacu.pr.gov.br

Rua Frei Vito Berscheid, 708 - 85.568-000

Saudade do Iguaçu

Paraná

8	13	8	MÃO DE OBRA PAINEL INSTRUMENTO (LINHA LEVE)	HR	468,67	3.749,36
8	14	10	MÃO DE OBRA PAINEL INSTRUMENTO (LINHA MEDIA)	HR	665,00	6.650,00
8	15	10	MÃO DE OBRA PAINEL INSTRUMENTO (LINHA PESADA)	HR	833,67	8.336,70
8	16	10	MÃO OBRA REPARO MODULO ASB/AIRBAG/CARROCERIA (LINHA LEVE)	HR	506,33	5.063,30
8	17	10	MÃO OBRA REPARO MODULO ASB/AIRBAG/CARROCERIA (LINHA MEDIA)	HR	633,33	6.333,30
8	18	10	MÃO OBRA REPARO MODULO ASB/AIRBAG/CARROCERIA (L.PESADA)	HR	815,00	8.150,00
8	19	10	MÃO OBRA REPARO PLACA ELETRONICA	HR	311,67	3.116,70
8	20	35	DIAGNOSTICO AVANÇADO LINHA LEVE	HR	263,33	9.216,55
8	21	35	DIAGNOSTICO AVANÇADO LINHA MEDIA	HR	300,00	10.500,00
8	22	45	DIAGNOSTICO AVANÇADO LINHA PESADA	HR	338,33	15.224,85
9	1	5	Rebobinagem de motor monofásico, 1 CV alta rotação	HR	462,00	2.310,00
9	2	5	Rebobinagem de motor monofásico, 3 CV alta rotação	HR	708,67	3.543,35
9	3	5	Rebobinagem de motor monofásico, 5 CV alta rotação	HR	871,67	4.358,35
9	4	5	Rebobinagem de motor monofásico, 7,5 CV alta rotação	HR	1.213,67	6.068,35
9	5	5	Rebobinagem de motor monofásico, 1 CV baixa rotação	HR	516,00	2.580,00
9	6	5	Rebobinagem de motor monofásico, 3CV baixa rotação	HR	782,67	3.913,35
9	7	5	Rebobinagem de motor monofásico, 5 CV baixa rotação	HR	1.025,33	5.126,65
9	8	5	Rebobinagem de motor monofásico, 7,5 CV baixa rotação	HR	1.711,33	8.556,65
9	9	5	Rebobinagem de motor trifásico, 1 CV alta rotação	HR	473,00	2.365,00
9	10	5	Rebobinagem de motor trifásico, 3 CV alta rotação	HR	695,33	3.476,65
9	11	5	Rebobinagem de motor trifásico, 5 CV alta rotação	HR	921,67	4.608,35
9	12	5	Rebobinagem de motor trifásico, 7,5 CV alta rotação	HR	1.006,67	5.033,35
9	13	5	Rebobinagem de motor trifásico, 1 CV baixa rotação	HR	512,33	2.561,65



Município de Saudade do Iguaçu

ESTADO DO PARANÁ

CNPJ 95.585.477/0001-92

Telefax: (46) 3246-1166 - www.saudadedoiguacu.pr.gov.br / E-mail: prefeitura@saudadedoiguacu.pr.gov.br

Rua Frei Vito Berscheid, 708 - 85.568-000

Saudade do Iguaçu

Paraná

9	14	5	Rebobinagem de motor trifásico, 3 CV baixa rotação	HR	800,33	4.001,65
9	15	5	Rebobinagem de motor trifásico, 5 CV baixa rotação	HR	917,00	4.585,00
9	16	5	Rebobinagem de motor trifásico, 7,5 CV baixa rotação	HR	1.157,67	5.788,35
10	1	400	Parafusos sext. Ma aço 8.8 5x20mm	UNI	0,81	324,00
10	2	400	Parafusos sect. Ma aço 8.8 6X20mm	UNI	1,01	404,00
10	3	400	Parafusos sext. Ma aço 8.8 6x30mm	UNI	1,36	544,00
10	4	400	Parafusos sext. Ma aço 8.8 6x50mm	UNI	1,49	596,00
10	5	400	Parafusos sext. Ma aço 8.8 6x80mm	UNI	5,56	2.224,00
10	6	200	Parafusos sext. Ma aço 8.8 6x100mm	UNI	7,30	1.460,00
10	7	400	Parafusos sext. Ma aço 8.8 8x20mm	UNI	1,79	716,00
10	8	400	Parafusos sext. Ma aço 8.8 8x30mm	UNI	2,37	948,00
10	9	400	Parafusos sext. Ma aço 8.8 8x40mm	UNI	2,56	1.024,00
10	10	200	Parafusos sext. Ma aço 8.8 8x50mm	UNI	3,18	636,00
10	11	200	Parafusos sext. Ma aço 8.8 8x100mm	UNI	5,45	1.090,00
10	12	200	Parafusos sext. Ma aço 8.8 8x80mm	UNI	4,78	956,00
10	13	400	Parafusos sext. Ma aço 8.8 10x20mm	UNI	3,13	1.252,00
10	14	400	Parafusos sext. Ma aço 8.8 10x30mm	UNI	3,66	1.464,00
10	15	400	Parafusos sext. Ma aço 8.8 10x40mm	UNI	4,37	1.748,00
10	16	400	Parafusos sext. Ma aço 8.8 10x50mm	UNI	4,88	1.952,00
10	17	200	Parafusos sext. Ma aço 8.8 10x80mm	UNI	7,86	1.572,00
10	18	200	Parafusos sext. Ma aço 8.8 10x100mm	UNI	9,14	1.828,00
10	19	200	Parafusos sext. Ma aço 8.8 10x120mm	UNI	10,16	2.032,00
10	20	400	Parafusos sext. Ma aço 8.8 12x30mm 3	UNI	5,38	2.152,00
10	21	400	Parafusos sext. Ma aço 8.8 12x40mm	UNI	6,27	2.508,00
10	22	400	Parafusos sext. Ma aço 8.8 12x50mm	UNI	7,12	2.848,00
10	23	400	Parafusos sext. Ma aço 8.8 12x60mm	UNI	9,12	3.648,00
10	24	200	Parafusos sext. Ma aço 8.8 12x80mm	UNI	11,48	2.296,00
10	25	200	Parafusos sext. Ma aço 8.8 12x100mm	UNI	14,20	2.840,00
10	26	200	Parafusos sext. Ma aço 8.8 12x120mm	UNI	20,44	4.088,00
10	27	200	Parafusos sext. Ma aço 8.8 12x150mm	UNI	23,64	4.728,00
10	28	200	Parafusos sext. Ma aço 8.8 14x30mm	UNI	7,02	1.404,00
10	29	200	Parafusos sext. Ma aço 8.8 14x40mm	UNI	8,88	1.776,00
10	30	200	Parafusos sext. Ma aço 8.8 14x50mm	UNI	9,89	1.978,00
10	31	200	Parafusos sext. Ma aço 8.8 14x60mm	UNI	12,19	2.438,00
10	32	200	Parafusos sext. Ma aço 8.8 14x80mm	UNI	14,29	2.858,00
10	33	200	Parafusos sext. Ma aço 8.8 14x100mm	UNI	16,93	3.386,00
10	34	200	Parafusos sext. Ma aço 8.8 14x120mm	UNI	20,39	4.078,00
10	35	200	Parafusos sext. Ma aço 8.8 14x150mm	UNI	27,47	5.494,00
10	36	200	Parafusos sext. Ma aço 8.8 14x180mm	UNI	40,63	8.126,00
10	37	300	Parafusos sext. Ma aço 8.8 16x40mm	UNI	12,25	3.675,00
10	38	300	Parafusos sext. Ma aço 8.8 16x50mm	UNI	15,11	4.533,00
10	39	200	Parafusos sext. Ma aço 8.8 16x80mm	UNI	20,28	4.056,00
10	40	200	Parafusos sext. Ma aço 8.8 16x100mm	UNI	24,03	4.806,00
10	41	200	Parafusos sext. Ma aço 8.8 16x120mm	UNI	27,10	5.420,00



Município de Saudade do Iguaçu

ESTADO DO PARANÁ

CNPJ 95.585.477/0001-92

Telefax: (46) 3246-1166 - www.saudadedoiguacu.pr.gov.br / E-mail: prefeitura@saudadedoiguacu.pr.gov.br

Rua Frei Vito Berscheid, 708 - 85.568-000

Saudade do Iguaçu

Paraná

10	42	200	Parafusos sext. Ma aço 8.8 16x150mm	UNI	33,72	6.744,00
10	43	200	Parafusos sext. Ma aço 8.8 16x180mm	UNI	38,97	7.794,00
10	44	200	Parafusos sext. Aço 8.8 3/4x2 polegadas	UNI	24,14	4.828,00
10	45	200	Parafusos sext. Aço 8.8 3/4x4 polegadas	UNI	34,70	6.940,00
10	46	200	Parafusos sext. Aço 8.8 3/4x6 polegadas	UNI	45,09	9.018,00
10	47	500	Parafusos sext. Ma(dente)aço 12.9 5/8x3,5 polegadas (5/8x3.1/2)	UNI	20,21	10.105,00
10	48	600	Parafusos sext. Ma aço (dente) 12.9 3/4x3	UNI	30,24	18.144,00
10	49	200	Porca 7/16nc aço 8.8	UNI	1,64	328,00
10	50	200	Porca 1/2nc aço 8.8	UNI	2,31	462,00
10	51	1.000	Porca 5mm aço 8.8	UNI	0,22	220,00
10	52	1.000	Porca 6mm aço 8.9	UNI	0,41	410,00
10	53	1.000	Porca 8mm aço 8.10	UNI	1,01	1.010,00
10	54	1.000	Porca 10mm aço 8.11	UNI	1,54	1.540,00
10	55	1.000	Porca 12mm aço 8.12	UNI	2,33	2.330,00
10	56	1.000	Porca 14mm aço 8.13	UNI	3,32	3.320,00
10	57	1.000	Porca 16mm aço 8.14	UNI	4,21	4.210,00
10	58	1.000	Porca 5/8 pol aço 8.8	UNI	4,33	4.330,00
10	59	1.500	Porca 3/4 pol aço 8.9	UNI	8,25	12.375,00
10	60	10	Arruela 6mm aço 5.8	UNI	295,47	2.954,70
10	61	10	Arruela 8mm aço 5.8	UNI	238,33	2.383,30
10	62	10	Arruela 10mm aço 5.8	UNI	264,00	2.640,00
10	63	10	Arruela 12mm aço 5.8	UNI	233,17	2.331,70
10	64	10	Arruela 14mm aço 5.8	UNI	187,00	1.870,00
10	65	10	Arruela 16mm aço 5.8	UNI	232,00	2.320,00
10	66	10	Arruela 3/4 pol aço 5.8	UNI	141,00	1.410,00
10	67	10	Arruela 22mm aço 5.8	UNI	380,00	3.800,00
10	68	10	Arruela 24mm aço 5.8	UNI	639,00	6.390,00
10	69	10	Barra de rosca 1/4 1 metro aço 5.8	UNI	17,50	175,00
10	70	10	Barra de rosca 5/6 1 metro aço 5.8	UNI	24,17	241,70
10	71	10	Barra de rosca 3/8 1 metro aço 5.8	UNI	35,33	353,30
10	72	10	Barra de rosca 1/2 1 metro aço 5.8	UNI	59,00	590,00
10	73	10	Barra de rosca 5/8 1 metro aço 5.8	UNI	106,33	1.063,30
10	74	1.000	Graxeira 3/8 reta	UNI	3,92	3.920,00
10	75	500	GRAXEIRA 3/8 45 GRAUS	UNI	7,50	3.750,00
10	76	100	Graxeira 3/8 90 graus	UNI	7,50	750,00
10	77	100	GRAXEIRA 5/6 RETA	UNI	4,08	408,00
10	78	100	Graxeira 5/6 45 graus	UNI	7,73	773,00
10	79	100	Graxeira 5/6 90 graus	UNI	7,73	773,00
10	80	100	Graxeira 1/4 - RETA	UNI	2,73	273,00
10	81	100	Graxeira 1/4 - 45 graus	UNI	7,37	737,00
10	82	100	Parafuso 3/4 lamina 2,5 polegada 12.9	UNI	20,18	2.018,00
10	83	100	Parafuso 5/8 lamina 2,5 polegada 12.9	UNI	16,78	1.678,00



Município de Saudade do Iguaçu

ESTADO DO PARANÁ

CNPJ 95.585.477/0001-92

Telefax: (46) 3246-1166 - www.saudadedoiguacu.pr.gov.br / E-mail: prefeitura@saudadedoiguacu.pr.gov.br

Rua Frei Vito Berscheid, 708 - 85.568-000 - Saudade do Iguaçu - Paraná

10	84	100	Parafuso 16 mm aço 10.9 rolete trator	UNI	27,50	2.750,00
10	85	20	Parafuso 1.x6,5 polegadas aço	UNI	117,00	2.340,00
10	86	50	Porca 1. aço	UNI	22,67	1.133,50
TOTAL GERAL R\$-----						2.344.392,50

Disposições Complementares sobre as Propostas:

I - A empresa vencedora deve dispor de ferramental e instrumental técnico compatível e adequado para a prestação dos serviços.

II - A empresa vencedora se compromete a executar/entregar os serviços e materiais dentro do prazo previsto neste instrumento.

III - A empresa vencedora assume inteira responsabilidade pela execução dos serviços contratados e a qualidade e origem dos materiais entregues.

IV - A empresa vencedora deverá reparar ou refazer, às suas expensas, no todo ou em parte, inclusive substituindo peças ou refazendo os serviços objeto do contrato em que se verificarem vícios, defeitos ou incorreções resultantes da execução/entrega, salvo quando o defeito for, comprovadamente, provocado por uso indevido do mesmo.

V - Os serviços elétricos automotivos deverão ser realizados no Pátio do Parque de máquinas da Prefeitura.

VI – Os serviços e as peças deverão ter garantia mínima de 06 (seis) meses, conforme condições de uso.

VII – Apresentar marca/modelo nos itens cotados sob pena de desclassificação.

VIII – Caso os serviços tenham que ser executados na sede da CONTRATADA, deverão ser prestados nas instalações da oficina da contratada, que deverá estar localizada na ÁREA DE ABRANGÊNCIA DE NO MÁXIMO 200KM DO MUNICÍPIO DE SAUDADE DO IGUAÇU; os veículos devem ser retiradas na garagem municipal e no caso de paralisação dos veículos em local de serviço, ser rebocado pelo SERVIÇO DE GUINCHO (PRANCHA) DA CONTRATADA sem ônus para CONTRATANTE (NO DESLOCAMENTO PARA CONCERTO E PARA ENTREGA APÓS O CONCERTO), em caso de qualquer sinistro no transporte a responsabilidade fica por conta da CONTRATADA, para ressarcir qualquer custo que por ventura resultem do sinistro, inclusive na hipótese de ocorrer um acidente rodoviário envolvendo o veículo, como colisão, capotagem, abalroamento, tombamento, incêndio ou explosão do veículo.

IX- É de responsabilidade da empresa vencedora toda despesa de deslocamento, frete, mão-de-obra, material utilizado, recursos humanos, impostos, taxas e qualquer outro que incidir sobre o objeto, para a realização da entrega de materiais bem como nos casos dos serviços à serem prestados.

X - será de responsabilidade da empresa vencedora qualquer prejuízo causado aos bens do Município, e/ou a terceiros, por atos de seus empregados ou prepostos.

XI – No caso da substituição de peças pela empresa vencedora à pedido da Administração, a mesma deverá obrigatoriamente apresentar a peça substituída juntamente ao setor de oficina localizada no Pátio do Parque de máquinas da Prefeitura.

XII – A entrega do material deverá ser realizada diretamente na **Oficina do Setor de máquinas** da PREFEITURA MUNICIPAL DE SAUDADE DO IGUAÇU conforme solicitado em dias úteis das 08:00 às 12:00 e



Município de Saudade do Iguaçu

ESTADO DO PARANÁ

CNPJ 95.585.477/0001-92

Telefax: (46) 3246-1166 - www.saudadedoiguacu.pr.gov.br / E-mail: prefeitura@saudadedoiguacu.pr.gov.br
Rua Frei Vito Berscheid, 708 - 85.568-000 - Saudade do Iguaçu - Paraná

das 13:00 às 17:00 horas, no prazo máximo de 05 (cinco) dias para serviços e 03 (três) dias para entrega de peças, após a solicitação, e conforme necessidade, sendo que a contratada desta licitação cabe a total responsabilidade quanto ao correto atendimento, no tocante as especificações, condições e obrigações.

XIII – JUSTIFICATIVA PARA O NÃO CUMPRIMENTO AOS ARTIGOS 47 E 48 DA LEI COMPLEMENTAR Nº 123/06, ALTERADA PELA LEI COMPLEMENTAR Nº 147/14:

- a) Art. 48, inciso III da Lei Complementar 123/06, dispõe que deverá estabelecer, em certames para aquisição de bens de natureza divisível, cota de até 25% (vinte e cinco por cento) do objeto para a contratação de microempresas e empresas de pequeno porte, nos itens com valor acima de R\$ 80.000,00 (oitenta mil reais).
- b) O objeto dos GRUPOS/LOTES 01, 02, 03, 04, 06, 07, 08 e 10 não são bens de natureza divisível, e sim trata-se de fornecimento e serviços em conjunto, desta forma não cabe a cota de até 25% para MPE's.
- b) Sendo que para os demais lotes, cumpre-se o disposto no art. 47, inciso I da Lei Complementar 123/06, sendo destinado exclusivamente à participação de microempresas e empresas de pequeno porte.



Município de Saudade do Iguaçu

ESTADO DO PARANÁ

CNPJ 95.585.477/0001-92

Telefax: (46) 3246-1166 - www.saudadedoiguacu.pr.gov.br / E-mail: prefeitura@saudadedoiguacu.pr.gov.br
Rua Frei Vito Berscheid, 708 - 85.568-000 - Saudade do Iguaçu - Paraná

MUNICIPIO DE SAUDADE DO IGUAÇU – PR.

DEPARTAMENTO DE ADMINISTRAÇÃO

COMISSÃO PERMANENTE DE LICITAÇÃO

PREGÃO PRESENCIAL N.º 034/2021

ANEXO II

MODELO DE CARTA DE CREDENCIAMENTO

(documento optativo)

PROPONENTE:.....

ENDEREÇO.....

CNPJ:..... FONE/FAX:(0xx.....)

Credenciamos o(a) Sr.(a)....., portador(a) da cédula de identidade sob nº.....e CPF/MF sob nº....., a participar do procedimento licitatório, sob a modalidade de PREGÃO PRESENCIAL nº 034/2021, instaurado pela MUNICIPIO DE SAUDADE DO IGUAÇU, na qualidade de representante legal da empresa, com poderes para representar a empresa, elaborar a proposta, oferecer lances, assinar atas, interpor de recurso e praticar todos os demais atos que se fizerem necessários.

Por ser a expressão da verdade, firmamos a presente.

.....de.....de 20...

Nome:

RG/CPF

Cargo:

OBS.: A Declaração deverá ser firmada em papel timbrado da empresa proponente, com firma reconhecida.



Município de Saudade do Iguaçu

ESTADO DO PARANÁ

CNPJ 95.585.477/0001-92

Telefax: (46) 3246-1166 - www.saudadedoiguacu.pr.gov.br / E-mail: prefeitura@saudadedoiguacu.pr.gov.br
Rua Frei Vito Berscheid, 708 - 85.568-000 - Saudade do Iguaçu - Paraná

MUNICIPIO DE SAUDADE DO IGUAÇU – PR.

DEPARTAMENTO DE ADMINISTRAÇÃO

COMISSÃO PERMANENTE DE LICITAÇÃO

PREGÃO PRESENCIAL N.º 034/2021

ANEXO III

MODELO DE DECLARAÇÃO DE IDONEIDADE

(documento obrigatório)

PROPONENTE:.....

ENDEREÇO.....

CNPJ:.....FONE/FAX:(0xx.....)

Declaramos para os fins de direito, na qualidade de proponente do procedimento licitatório, sob a modalidade de PREGÃO PRESENCIAL nº 034/2021, instaurado pela MUNICIPIO DE SAUDADE DO IGUAÇU, que não fomos declarados inidôneos para licitar ou contratar com o Poder Público, em qualquer de suas esferas.

Por ser a expressão da verdade, firmamos a presente.

.....de.....de 20...

Nome:

RG/CPF

Cargo:



Município de Saudade do Iguaçu

ESTADO DO PARANÁ

CNPJ 95.585.477/0001-92

Telefax: (46) 3246-1166 - www.saudadedoiguacu.pr.gov.br / E-mail: prefeitura@saudadedoiguacu.pr.gov.br
Rua Frei Vito Berscheid, 708 - 85.568-000 - Saudade do Iguaçu - Paraná

MUNICIPIO DE SAUDADE DO IGUAÇU – PR.

DEPARTAMENTO DE ADMINISTRAÇÃO

COMISSÃO PERMANENTE DE LICITAÇÃO

PREGÃO PRESENCIAL N.º 034/2021

ANEXO IV

MODELO DE DECLARAÇÃO DE CUMPRIMENTO DOS REQUISITOS DE HABILITAÇÃO

(documento obrigatório)

PROPONENTE:.....

ENDEREÇO.....

CNPJ:.....FONE/FAX:(0xx.....)

O representante legal da Empresa, na qualidade de Proponente do procedimento licitatório sob a modalidade de PREGÃO PRESENCIAL nº 034/2021, instaurado pela MUNICIPIO DE SAUDADE DO IGUAÇU, declara para os fins de direitos que a referida empresa cumpre plenamente os requisitos de habilitação exigidos no respectivo edital de licitação.

Por ser a expressão da verdade, firmamos a presente.

.....,.....de.....de 20...

Nome:
RG/CPF
Cargo:



Município de Saudade do Iguaçu

ESTADO DO PARANÁ

CNPJ 95.585.477/0001-92

Telefax: (46) 3246-1166 - www.saudadedoiguacu.pr.gov.br / E-mail: prefeitura@saudadedoiguacu.pr.gov.br
Rua Frei Vito Berscheid, 708 - 85.568-000 - Saudade do Iguaçu - Paraná

MUNICIPIO DE SAUDADE DO IGUAÇU – PR.

DEPARTAMENTO DE ADMINISTRAÇÃO

COMISSÃO PERMANENTE DE LICITAÇÃO

PREGÃO PRESENCIAL N.º 034/2021

ANEXO V

MODELO DE DECLARAÇÃO DE OBSERVÂNCIA AO DISPOSTO NO INCISO XXXIII DO ARTIGO 7º DA CONSTITUIÇÃO FEDERAL

(documento obrigatório)

PROPONENTE:..... ENDEREÇO..... CNPJ:..... FONE/FAX:(0xx.....)

A proponente abaixo assinada, participante da licitação modalidade de PREGÃO PRESENCIAL – Edital nº 034/2021, por seu representante credenciado, declara, na forma e sob as penas impostas pela Lei n.º 8.666/93, de 21 de junho de 1993 e demais legislação pertinente, que, nos termos do § 6º do artigo 27 da Lei nº 6.544, de 22 de novembro de 1989, encontra-se em situação regular perante o Ministério do Trabalho, no que se refere à observância do disposto no inciso XXXIII do artigo 7º da Constituição Federal.

Por ser a expressão da verdade, firmamos a presente.

.....,.....de.....de 20...

Nome:
RG/CPF
Cargo:



Município de Saudade do Iguaçu

ESTADO DO PARANÁ

CNPJ 95.585.477/0001-92

Telefax: (46) 3246-1166 - www.saudadedoiguacu.pr.gov.br / E-mail: prefeitura@saudadedoiguacu.pr.gov.br

Rua Frei Vito Berscheid, 708 - 85.568-000 - Saudade do Iguaçu - Paraná

MUNICIPIO DE SAUDADE DO IGUAÇU – PR.

DEPARTAMENTO DE ADMINISTRAÇÃO

COMISSÃO PERMANENTE DE LICITAÇÃO

PREGÃO PRESENCIAL N.º 034/2021

ANEXO VI

DECLARAÇÃO DE ENQUADRAMENTO COMO MEI, ME ou EPP DA LEI COMPLEMENTAR 123/2006.

Declaramos para fins de participação no processo Licitatório PREGÃO PRESENCIAL N° 034/2021, que me enquadro nos limites estabelecidos pelo art. 3º como:

MEI, tendo receita bruta anual igual ou inferior a R\$ 81.000,00;

Microempresa, tendo receita bruta anual superior a R\$ 81.000,00 e igual ou inferior a R\$ 360.000,00;

Empresa de Pequeno Porte, tendo receita bruta anual superior a R\$ 360.000,00 e igual ou inferior a R\$ 4.800.000,00.

Pôr ser a expressão da verdade, firmamos a presente.

Saudade do Iguaçu,de de 20....



Município de Saudade do Iguaçu

ESTADO DO PARANÁ

CNPJ 95.585.477/0001-92

Telefax: (46) 3246-1166 - www.saudadedoiguacu.pr.gov.br / E-mail: prefeitura@saudadedoiguacu.pr.gov.br
Rua Frei Vito Berscheid, 708 - 85.568-000 - Saudade do Iguaçu - Paraná

MUNICIPIO DE SAUDADE DO IGUAÇU – PR.
DEPARTAMENTO DE ADMINISTRAÇÃO
COMISSÃO PERMANENTE DE LICITAÇÃO
PREGÃO PRESENCIAL N.º 034/2021
DOCUMENTO PERTINENTE À MUNICIPIO DE SAUDADE DO IGUAÇU
ANEXO VII
MINUTA DA ATA DE REGISTRO DE PREÇOS

ATA DE REGISTRO DE PREÇOS Nº

ID Nº:

PROCESSO Nº

PREGÃO PRESENCIAL Nº 034/2021- VALIDADE: 12 (doze) meses.

O MUNICÍPIO DE SAUDADE DO IGUAÇU, com sede na Rua Frei vito Berscheid, nº 708 - Centro – Saudade do Iguaçu - Estado do Paraná, inscrito no CNPJ sob o nº 95.585.477/0001-92, neste ato representada pelo Sr. Prefeito Municipal MAURO CESAR CENCI, portador da Carteira de Identidade nº 5.143.125-1 e do CPF/MF nº 924.728779-00, no uso de suas atribuições legais e nos termos do Decreto Municipal nº 034/2019 e do art. 15 da Lei Federal 8.666/93, observadas, ainda, as demais normas legais aplicáveis, de acordo com o resultado da classificação das propostas apresentadas no PREGÃO PRESENCIAL PARA REGISTRO DE PREÇOS Nº 034/2021, homologada em, RESOLVE registrar os preços da empresa relacionada no item 4, de acordo com a classificação por ela alcançada, por item, observadas as condições do Edital que integra este instrumento de registro e aquelas enunciadas nas cláusulas que se seguem.

1. DO OBJETO

1.1 A presente Ata tem por objeto o Registro de Preços para aquisição futura de peças, parafusos e serviços elétricos automotivos leves e pesados para atender a frota de veículos e serviços de rebobinagem de motor em geral para atender as secretarias municipais, demais especificações, condições, valores e estimativas de consumo constantes no Anexo I e nos termos do edital e seus anexos, e para fornecimento de acordo com as necessidades da Administração Municipal, sob edital n.º 034/2021, que passa fazer parte, para todos os efeitos, desta Ata.

2. DA VALIDADE DO REGISTRO DE PREÇOS

2.1. O registro de preços formalizado na presente Ata terá validade de 12 (doze) meses, contados a partir da data de sua publicação.

3. DO GERENCIAMENTO DA ATA DE REGISTRO DE PREÇOS

3.1. O Órgão Gerenciador da ata de registro de preços será a Prefeitura Municipal de Saudade do Iguaçu, que exercerá suas atribuições por intermédio da Comissão de Licitação e Cadastro.

4 DOS PREÇOS REGISTRADO



Município de Saudade do Iguaçu

ESTADO DO PARANÁ

CNPJ 95.585.477/0001-92

Telefax: (46) 3246-1166 - www.saudadedoiguacu.pr.gov.br / E-mail: prefeitura@saudadedoiguacu.pr.gov.br
Rua Frei Vito Berscheid, 708 - 85.568-000 - Saudade do Iguaçu - Paraná

4.1 Os preços, a empresa, as quantidades e as especificações dos itens registrados na presente Ata encontram-se indicados nos quadros abaixo, observando-se a ordem de classificação obtida no certame licitatório:

EMPRESA: CNPJ Nº
situada a, nº, município de, Bairro: CEP: Estado:.....
Telefone:.....e-mail:.....

LOTE 01 -

Lt	Item	Qdte	Descrição	Und.	Marca	P. Unit.

LOTE 02 -

Lt	Item	Qdte	Descrição	Und.	P. Unit.

5. DA ORDEM DE COMPRAS/SERVIÇOS

5.1. A critério da Prefeitura Municipal de Saudade do Iguaçu, obedecida à ordem de classificação, o(s) licitante(s) vencedor(s), cujo(s) preço(s) tenha(m) sido registrado(s) na Ata de Registro de Preços, será(ão) convocado(s) para retirar a Ordem de Fornecimento, ou assinar o Contrato, no prazo de 05 (cinco) dias úteis, a contar da data do recebimento da convocação, estando as obrigações assumidas vinculadas à proposta, aos lances, ao edital e à respectiva Ata.

5.1.1 A entrega do material deverá ser realizada diretamente na Oficina do Setor de maquinas da PREFEITURA MUNICIPAL DE SAUDADE DO IGUAÇU conforme solicitado em dias úteis das 08:00 às 12:00 e das 13:00 às 17:00 horas, no prazo máximo de 05 (cinco) dias para serviços e 03 (três) dias para entrega de peças, após a solicitação, e conforme necessidade, sendo que a contratada desta licitação cabe a total responsabilidade quanto ao correto atendimento, no tocante as especificações, condições e obrigações.

5.1.2 Toda entrega e prestação de serviços deverá ser realizada no Pátio de maquinas do Município de Saudade do Iguaçu, caso o veículo tenha que ser transportado para o local da contratada para a realização dos serviços, as despesas com deslocamento (guincho) ida e volta é por conta da contratada.

5.1.2.1 Caso o serviço tenha que ser executado na sede da CONTRATADA, devera ser prestados nas instalações da oficina da contratada, que deverá estar localizada na ÁREA DE ABRANGÊNCIA DE NO MÁXIMO 200KM DO MUNICÍPIO DE SAUDADE DO IGUAÇU; os veículos devem ser retiradas na garagem municipal e no caso de paralisação dos veículos em local de serviço, ser rebocado pelo SERVIÇO DE GUINCHO (PRANCHA) DA CONTRATADA sem ônus para CONTRATANTE (NO DESLOCAMENTO PARA CONCERTO E PARA ENTREGA APÓS O CONCERTO), em caso de qualquer sinistro no transporte a responsabilidade fica por conta da CONTRATADA, para ressarcir qualquer custo que por ventura resultem do sinistro, inclusive na hipótese de



Município de Saudade do Iguaçu

ESTADO DO PARANÁ

CNPJ 95.585.477/0001-92

Telefax: (46) 3246-1166 - www.saudadedoiguacu.pr.gov.br / E-mail: prefeitura@saudadedoiguacu.pr.gov.br
Rua Frei Vito Berscheid, 708 - 85.568-000 - Saudade do Iguaçu - Paraná

ocorrer um acidente rodoviário envolvendo o veículo, como colisão, capotagem, abalroamento, tombamento, incêndio ou explosão do veículo.

5.2. O Sistema de Registro de Preços não obriga a compra, nem mesmo nas quantidades indicadas no (Termo de Referência) do Edital de Pregão nº 034/2021, podendo a Administração promover a aquisição em unidades de acordo com suas necessidades.

5.3- A Prefeitura Municipal de Saudade do Iguaçu não está obrigado, durante o prazo de validade do registro de preços decorrente deste certame, a firmar as contratações que dele poderão advir, podendo realizar licitações específicas para a aquisição pretendida, ficando assegurado ao beneficiário do registro a preferência de fornecimento em igualdade de condições.

5.4. O direito de preferência de que trata o sub-item anterior poderá ser exercido pelo beneficiário do registro quando a Prefeitura Municipal, após realizada a licitação específica, constatar que o preço obtido é igual ou maior que o registrado ou, após negociação, aquiescer o detentor da ata em baixar o preço registrado, igualando ou tornando-o menor que o obtido em referida licitação.

5.5. Os preços ofertados e registrados poderão ser revistos nos termos do artigo 11 do Decreto Municipal nº 034/2020 – de 03 de março de 2020.

5.6. A presente Ata poderá ser utilizada por qualquer órgão ou entidade da Administração Pública Municipal que não tenha participado do certame licitatório, mediante prévia consulta ao Departamento de Administração – Setor de Licitações, observadas, ainda, as demais regras impostas na legislação que rege a matéria.

6 DO PAGAMENTO

6.1 – O pagamento será até 30 dias após a entrega e ou serviço cfe solicitados no mês anterior, e acompanhado da respectiva nota fiscal com assinatura e carimbo do responsável pelo recebimento, depósito em conta específica da empresa (sugestão Banco do Brasil).

6.2 - A contratada ficará obrigada a repassar para a contratante, na proporção correspondente, eventuais reduções de preços, decorrentes de mudança de alíquotas de impostos incidentes sobre o fornecimento do objeto, em função de alterações na legislação pertinente.

6.3 - Os pagamentos decorrentes do fornecimento do objeto da presente licitação ocorrerão por conta dos recursos da dotação orçamentária a ser indicada no momento da contratação ou do pedido de fornecimento, relativos ao exercício de 2021/2022.

6.4 - Os pagamentos serão realizados mediante apresentação das certidões de regularidade de CERTIDÃO CONJUNTA PGFN/RFB, FGTS e TRABALHISTA.

6.5 – Caso a empresa esteja em débito ou apresente alguma irregularidade referente ao FGTS ou CERTIDÃO CONJUNTA PGFN/RFB, os respectivos empenhos referentes às Ordens de Compra, Ordens de Fornecimento ou outros instrumentos equivalentes em nome do licitante, não poderão ser liberados, e de conseqüência estes não terão validade nem eficácia.



Município de Saudade do Iguaçu

ESTADO DO PARANÁ

CNPJ 95.585.477/0001-92

Telefax: (46) 3246-1166 - www.saudadedoiguacu.pr.gov.br / E-mail: prefeitura@saudadedoiguacu.pr.gov.br
Rua Frei Vito Berscheid, 708 - 85.568-000 - Saudade do Iguaçu - Paraná

6.6 – Para possibilitar a liberação dos empenhos, a empresa será comunicada pela MUNICIPIO DE SAUDADE DO IGUAÇU, para que no prazo máximo de 05 (cinco) dias úteis, proceda a regularização de suas pendências junto aos referidos Órgãos.

6.7 – Decorrido o prazo de 05 (cinco) dias úteis, e verificado pela Administração a continuidade da pendência, a empresa decairá do direito à contratação com a Prefeitura.

6.8 - A Administração Municipal, poderá, quando o convocado não regularizar suas pendências conforme previsto no item 6.6, convocar os proponentes remanescentes, na ordem de classificação, para fazê-lo em igual prazo e **nas mesmas condições propostas pelo primeiro classificado**, inclusive quanto aos preços atualizados, de conformidade com o presente edital, ou revogar a licitação, independentemente da cominação prevista no art. 81 da Lei nº 8.666/93.

6.9 - O prazo de que trata o item 6.6 poderá ser revisto nas hipóteses e forma a que alude o art. 57, §§ 1º e 2º, da Lei nº 8.666/93.

6.10 - A entrega do objeto relativo à presente licitação dar-se-á sob a forma de fornecimento parcelado, sendo que somente serão pagos os valores relativos ao fornecimento dos produtos efetivamente entregues, conforme necessidade da Administração Municipal, sendo que este não estará obrigado a adquirir a quantidade total dos produtos dispostos nos itens constantes do **Anexo I**.

7. DAS OBRIGAÇÕES DO ÓRGÃO GERENCIADOR

7.1. gerenciar a presente Ata, indicando, sempre que solicitado, o nome do detentor da ata, o preço, e as especificações dos materiais registrados, observada a ordem de classificação indicada na licitação.

7.2. observar para que, durante a vigência da presente ata, sejam mantidas todas as condições de habilitação e qualificação exigidas na licitação, bem assim, a compatibilidade com as obrigações assumidas.

7.3. conduzir eventuais procedimentos administrativos de renegociação de preços registrados, para fins de adequação às novas condições de mercado, e de aplicação de penalidades.

7.4. acompanhar a evolução dos preços de mercado, com a finalidade de verificar sua compatibilidade com aqueles registrados na ata;

7.5. acompanhar e fiscalizar o cumprimento das condições ajustadas na presente Ata.

8. DAS OBRIGAÇÕES DO DETENTOR DA ATA

8.1. fornecer o material obedecendo rigorosamente ao disposto no anexo I (Termo de Referência) do edital do Pregão Presencial n.º 034/2021.

8.2. providenciar a imediata correção de deficiências, falhas ou irregularidades constatadas pelo ÓRGÃO GERENCIADOR referentes às condições firmadas na presente Ata.

8.3. viabilizar o atendimento das condições firmadas a partir da data da publicação da presente Ata.



Município de Saudade do Iguaçu

ESTADO DO PARANÁ

CNPJ 95.585.477/0001-92

Telefax: (46) 3246-1166 - www.saudadedoiguacu.pr.gov.br / E-mail: prefeitura@saudadedoiguacu.pr.gov.br
Rua Frei Vito Berscheid, 708 - 85.568-000 - Saudade do Iguaçu - Paraná

8.4. manter, durante o prazo de vigência da presente Ata, todas as condições de habilitação exigidas no Edital de Pregão n.º 034/2021.

8.5. É vedada a subcontratação do objeto licitatório no que se refere a execução dos serviços/mão-de-obra.

9 - DAS PENALIDADES

9.1. Ficará impedida de licitar e contratar com o a Administração Pública, pelo prazo de até 5 (cinco) anos, se for o caso, sem prejuízos das multas previstas neste Edital e das demais cominações referidas no Capítulo IV da Lei nº 8.666/93, no que couber, garantido o direito prévio da ampla defesa, o detentor da ata que:

- a)-deixar de entregar a documentação exigida no Edital.
- b)-no prazo determinado, não retirar a Nota de Empenho;
- c)-apresentar documento falso ou fizer declaração falsa;
- d)-ensejar o retardamento da execução do objeto deste Pregão;
- e)-não mantiver a proposta, injustificadamente;
- f)-falhar ou fraudar na execução do contrato;
- g)-comportar-se de modo inidôneo;
- h)-cometer fraude fiscal.

9.2. Pela inexecução total ou parcial do objeto deste Pregão, a Administração, poderá, garantida a defesa prévia, aplicar ao detentor da ata as seguintes sanções:

- a)- advertência;
- b)- multa moratória de 0,50 % (cinquenta centésimos percentuais), sobre o valor da Ata de Registro de Preços, por dia de atraso;
- c)- multa compensatória de 10% (dez por cento) sobre o valor global do respectivo lote.

9.2.1. O atraso injustificado na execução do contrato, por período superior a 30 (trinta) dias, poderá ensejar a rescisão do contrato.

9.3. As multas aplicadas serão descontadas dos créditos da contratada ou, na impossibilidade, recolhida no prazo de até 15 (quinze) dias, da data da comunicação oficial e, caso não cumprida, serão cobradas judicialmente.



Município de Saudade do Iguaçu

ESTADO DO PARANÁ

CNPJ 95.585.477/0001-92

Telefax: (46) 3246-1166 - www.saudadedoiguacu.pr.gov.br / E-mail: prefeitura@saudadedoiguacu.pr.gov.br
Rua Frei Vito Berscheid, 708 - 85.568-000 - Saudade do Iguaçu - Paraná

9.4. Compete ao Diretor do Departamento de Finanças a aplicação das penalidades previstas nos itens 9.1 e 9.2, alíneas “b” e “c”, e ao Diretor do Departamento de Administração, a penalidade de advertência, prevista no item 9.2, alínea “a”, facultada a defesa do interessado, no prazo de 05 (cinco) dias úteis, contados da notificação.

9.5. Da aplicação das penalidades previstas nos itens 9.1 e 9.2 caberá recurso, no prazo de 05 (cinco) dias úteis, contados da notificação, que será dirigido à autoridade superior, por intermédio da que praticou o ato, a qual poderá reconsiderar a sua decisão, ou, fazê-lo subir devidamente informado.

9.6. As sanções previstas no item 9.1, poderão ser aplicadas conjuntamente com as demais penalidades previstas nesta Ata.

10 - DA FISCALIZAÇÃO

10.1 - A CONTRATANTE se reserva o direito de fiscalização dos produtos, podendo suspender o seu recebimento desde que não estejam em condições ideais para a sua utilização. O fornecimento dos objetos, julgados como mal executados deverão ser repostos pela Contratada, sem qualquer ônus pela CONTRATANTE.

10.2 - O presente contrato terá como gestores xxxxx, brasileiro, maior, capaz, Secretário Municipal, inscrito(a) no CPF/MF sob nº xxxxx, residente e domiciliado na Cidade de Saudade do Iguaçu-PR CEP: 85.568-000 e xxxxxx, brasileiro, maior, capaz, Secretário Municipal de Administração, inscrito(a) no CPF/MF sob nº xxxxx residente e domiciliado na Cidade de Saudade do Iguaçu-PR CEP: 85.568-000, que serão responsáveis pelo acompanhamento da sua execução. O presente contrato será fiscalizado pelo Servidor xxxxxxxxxx, CPF nº xxxxxx, o qual procedera o registro das ocorrências e adotara as providências necessárias ao seu fiel cumprimento, tendo por parâmetro os resultados previstos na presente ata. Entre suas atribuições está a de apurar a ocorrência de quaisquer circunstâncias que incidam especificamente no art. 78 e 88 da Lei 8666/93 que trata das Sanções Administrativas para o caso de inadimplemento contratual e cometimento de outros atos ilícitos.

10.3 - As decisões e providências que ultrapassarem a competência destes deverão ser solicitadas a autoridade superior, em tempo hábil, para a adoção das medidas convenientes.

11. DAS ALTERAÇÕES NA ATA DE REGISTRO DE PREÇOS

11.1. A presente Ata poderá sofrer alterações, obedecidas às disposições contidas no art. 65, da Lei 8.666/93.

11.2. O gerenciador da ata de registro de preços acompanhará a evolução dos preços de mercado, com a finalidade de verificar sua compatibilidade com aqueles registrados na ata.

11.2.1. Serão considerados compatíveis com os de mercado os preços registrados que forem iguais ou inferiores a média daqueles apurados pela Prefeitura Municipal de Saudade do Iguaçu, por intermédio do órgão gerenciador do registro de preços.



Município de Saudade do Iguaçu

ESTADO DO PARANÁ

CNPJ 95.585.477/0001-92

Telefax: (46) 3246-1166 - www.saudadedoiguacu.pr.gov.br / E-mail: prefeitura@saudadedoiguacu.pr.gov.br
Rua Frei Vito Berscheid, 708 - 85.568-000 - Saudade do Iguaçu - Paraná

11.3 Quando o preço inicialmente registrado tornar-se superior ao preço médio praticado no mercado, o órgão gerenciador solicitará ao detentor da ata, por escrito, redução do preço registrado, de forma a adequá-lo aos níveis definidos nos termos do subitem anterior.

11.3.1. Caso o detentor da ata não concorde em reduzir o preço, será liberado do compromisso assumido, devendo o órgão gerenciador convocar os demais licitantes, visando igual oportunidade de negociação.

11.4 Quando o preço de mercado tornar-se superior aos preços registrados e o detentor da ata, mediante requerimento devidamente comprovado, não puder cumprir o compromisso, o órgão gerenciador poderá:

- a) liberar o detentor da ata do compromisso assumido, sem aplicação da penalidade, confirmando a veracidade dos motivos e comprovantes apresentados, e se a comunicação ocorrer antes do pedido de fornecimento;
- b) convocar os demais detentores da ata visando igual oportunidade de negociação.

11.5. Não havendo êxito nas negociações de que tratam os subitens anteriores, o órgão gerenciador deverá proceder à revogação da Ata de Registro de Preços.

12. DO CANCELAMENTO DO REGISTRO

12.1. o detentor da ata, assegurados o contraditório e a ampla defesa, terá seu registro cancelado quando:

- a) não cumprir as obrigações da presente Ata;
- b) não retirar a Ordem de Fornecimento ou Contrato no prazo estabelecido pela Administração sem justificativa aceitável;
- c) não aceitar reduzir seu preço registrado na hipótese de este se apresentar superior aos praticados no mercado;
- d) por razões de interesse público devidamente demonstradas e justificadas pela Administração.

12.2. O detentor da ata poderá solicitar o cancelamento de seu registro, na ocorrência de fato superveniente que venha comprometer a perfeita execução contratual, decorrente de caso fortuito ou força maior, devidamente comprovados.

13. DA PUBLICIDADE

13.1. O(s) preço(s), o (s) detentor(es) da ata e a (s) especificação (ões) resumida (s) do objeto e as quantidades, como também as possíveis alterações da presente Ata, serão publicadas no DOM, em conformidade com o disposto no Decreto nº 034/2020 – de 03 de março de 2020.

14. DAS DISPOSIÇÕES FINAIS



Município de Saudade do Iguaçu

ESTADO DO PARANÁ

CNPJ 95.585.477/0001-92

Telefax: (46) 3246-1166 - www.saudadedoiguacu.pr.gov.br / E-mail: prefeitura@saudadedoiguacu.pr.gov.br
Rua Frei Vito Berscheid, 708 - 85.568-000 - Saudade do Iguaçu - Paraná

11.1. Integram a presente ata o Edital Pregão Presencial SRP nº. 034/2021 de Pregão Presencial e as propostas, com preços e especificações.

14.2. As controvérsias decorrentes desta Ata serão dirimidas no foro da Comarca de Chopinzinho– PR, nos termos do art. 99, I, do Código de Processo Civil, c/c o art. 109, I, da Constituição Federal.

E por estar, assim, justo e avençado, depois de lido e achado conforme, foi o presente instrumento lavrado em seis vias de igual teor e forma e assinado pelas partes e testemunhas abaixo.

Saudade do Iguaçu – PR, ... de ... de

PREFEITURA MUNICIPAL DE SAUDADE DO IGUAÇU – PR.

..... - Prefeito Municipal

EMPRESA PARTICIPANTE:

TESTEMUNHAS:



Município de Saudade do Iguaçu

ESTADO DO PARANÁ

CNPJ 95.585.477/0001-92

Telefax: (46) 3246-1166 - www.saudadedoiguacu.pr.gov.br / E-mail: prefeitura@saudadedoiguacu.pr.gov.br
Rua Frei Vito Berscheid, 708 - 85.568-000 - Saudade do Iguaçu - Paraná

MUNICIPIO DE SAUDADE DO IGUAÇU – PR.

DEPARTAMENTO DE ADMINISTRAÇÃO

COMISSÃO PERMANENTE DE LICITAÇÃO

PREGÃO PRESENCIAL N.º 034/2021

ANEXO VIII

DECRETO Nº 034/2020, DE 02 DE MARÇO DE 2020.

Institui o Sistema de Registro de Preços – SRP para a aquisição de bens e serviços no âmbito da administração pública municipal de Saudade do Iguaçu.

O PREFEITO MUNICIPAL, no uso das atribuições que lhe são conferidas pelo inciso V do art. 53, da Lei Orgânica do Município, e em conformidade com o que dispõe o art. 18 e o inciso II do art. 30 da Constituição Federal, o inciso II do *caput* e o § 3º do art. 15 e os arts. 115 e 118 da Lei nº 8.666/93,

D E C R E T A :

Art. 1º Fica instituído, no âmbito da administração pública municipal de Saudade do Iguaçu, o Sistema de Registro de Preços – SRP, a que se refere o inciso II do artigo 15 da Lei nº 8.666, de 21 de junho de 1993, para a aquisição remunerada de bens, para fornecimento de uma só vez ou parceladamente, e para a contratação de serviços pela administração pública municipal.

Parágrafo único. O Sistema de Registro de Preços reger-se-á pelo disposto na Lei Federal nº 8.666./93 e neste Decreto.

Art. 2º O Sistema de Registro de Preços destina-se à seleção da melhor proposta de preço a ser utilizado pelo Município de Saudade do Iguaçu.

Art. 3º O registro de preços será sempre precedido de ampla pesquisa de mercado.

Art. 4º A licitação para o registro de preços será realizada nas modalidades de Concorrência, Pregão Presencial e Pregão Eletrônico.

Art. 5º Caberão, exclusivamente, a Divisão de Compras, Licitação e Secretarias do Município de Saudade do Iguaçu o gerenciamento, a administração e o controle do Sistema de Registro de Preços.

Art. 6º Caberá, também, ao Departamento referido no artigo anterior realizar o procedimento licitatório a que se refere o artigo 4º deste Decreto, ficando a operacionalização do



Município de Saudade do Iguaçu

ESTADO DO PARANÁ

CNPJ 95.585.477/0001-92

Telefax: (46) 3246-1166 - www.saudadedoiguacu.pr.gov.br / E-mail: prefeitura@saudadedoiguacu.pr.gov.br
Rua Frei Vito Berscheid, 708 - 85.568-000 - Saudade do Iguaçu - Paraná

Sistema de Registro de Preços a cargo da Comissão Permanente de Licitações, nomeada nos termos da Lei nº 8.666/93, ou do Pregoeiro e Equipe de Apoio constituída na forma da Lei, conforme o caso.

Art. 7º As Ordens de Compra oriundas dos preços registrados, visando à aquisição remunerada de bens para fornecimento de uma só vez ou parceladamente e para a contratação de serviços comuns pelo Município de Saudade do Iguaçu, serão emitidas pela Divisão de Compras e Licitação do Município de Saudade do Iguaçu.

Art. 8º A não utilização do registro de preços será admitida nas compras que se revelarem antieconômicas e quando, comprovadamente, se verificarem irregularidades que possam acarretar o cancelamento do preço registrado, além das hipóteses de poderem ser previstas exatamente as quantidades necessárias para o período.

Art. 9º Os fornecedores que tenham seus preços registrados poderão ser convocados a firmar contrato ou outro instrumento equivalente, observadas as condições do Sistema de Registro de Preços e a legislação em vigor.

§ 1º A administração municipal poderá dispensar o termo de contrato e optar por substituí-lo por outros instrumentos equivalentes, nos casos de compra para entrega imediata e integral dos bens adquiridos, dos quais não resultem obrigações futuras.

§ 2º A administração municipal poderá, também, quando convocado o primeiro classificado e este não assinar o contrato ou não aceitar outro instrumento equivalente, convocar os classificados subsequentes, na ordem de classificação, para fazê-lo em igual prazo e nas condições propostas pelo mesmo, inclusive quanto aos preços atualizados em conformidade com o edital de licitação, independentemente da cominação prevista no artigo 81 da Lei nº 8.666/93.

§ 3º Quando o primeiro classificado não assinar o contrato ou não aceitar outro instrumento equivalente, o classificado subsequente que aceitar fica obrigado a fornecer, nos termos do § 2º do artigo 64 da Lei nº 8.666/93, somente a quantidade proposta pelo classificado que se negou a firmar a contratação com a administração.

Art. 10 A administração municipal, observados os critérios e condições estabelecidos no edital de licitação, poderá contratar, concomitantemente, dois ou mais fornecedores que tenham preços registrados, na ordem de classificação e na quantidade proposta pelos classificados, nos termos do § 7º do artigo 23 da Lei nº 8.666/93.

Art. 11 A existência de preços registrados não obriga a administração a firmar as contratações que deles poderão advir, ficando-lhe facultada a utilização de outros meios, respeitada a legislação pertinente às licitações, sendo assegurado ao beneficiário do registro preferência em igualdade de condições.

Parágrafo único. Na hipótese mencionada no caput deste artigo, os preços registrados deverão ser devidamente mencionados na ata de julgamento da licitação ou no processo administrativo das aquisições promovidas por dispensa e/ou inexigibilidade de licitação.

Art. 12 O prazo máximo de validade do registro de preços será de até (12) doze meses.



Município de Saudade do Iguaçu

ESTADO DO PARANÁ

CNPJ 95.585.477/0001-92

Telefax: (46) 3246-1166 - www.saudadedoiguacu.pr.gov.br / E-mail: prefeitura@saudadedoiguacu.pr.gov.br
Rua Frei Vito Berscheid, 708 - 85.568-000 - Saudade do Iguaçu - Paraná

§ 1º É vedado efetuar acréscimos nos quantitativos fixados pela ata de registro de preços, inclusive o acréscimo de que trata o § 1º do art. 65 da Lei nº 8.666, de 1993.

§ 2º O prazo de execução dos contratos ou ordens de compra decorrentes do Sistema de Registro de Preços será definida nos instrumentos convocatórios, observado o disposto no art. 57 da Lei nº 8.666/1993.

§ 3º - O contrato decorrente do Sistema de Registro de Preços deverá ser assinado no prazo de validade da ata de registro de preços.

Art. 13 O preço registrado poderá ser cancelado, garantida a prévia defesa, nos termos do artigo 109, inciso II, da Lei nº 8.666, de 21 de junho de 1993, nas seguintes hipóteses:

I – pela administração, quando:

- a) o proponente que tenha seus preços registrados e/ou o contratado não cumprirem as exigências contidas na legislação pertinente;
- b) o proponente que tenha seus preços registrados deixar, injustificadamente, de firmar o contrato ou não aceitar outro instrumento equivalente, decorrente do registro de preços;
- c) o contratado der causa à rescisão administrativa de contrato decorrente do registro de preços, por quaisquer dos motivos elencados no artigo 78 e seus incisos da Lei nº 8.666/93;
- d) os preços registrados se apresentarem superiores aos praticados no mercado.

II – pelo proponente que tenha seus preços registrados, quando, mediante solicitação formal, comprovar estar impossibilitado de cumprir as exigências contidas no procedimento que deu origem ao registro de preços.

§ 1º A comunicação do cancelamento do preço registrado, nos casos previstos no inciso I do caput deste artigo, será feita pela Divisão de Compras e Licitação do Município de Saudade do Iguaçu, responsável pelo Sistema de Registro de Preços, por correspondência com aviso de recebimento, juntando-se comprovante no processo que deu origem ao registro de preços.

§ 2º Encontrando-se o proponente que tenha seus preços registrados e/ou o contratado em lugar ignorado, incerto ou inacessível, a comunicação será feita por publicação no órgão oficial de comunicação do Município, por duas vezes consecutivas.

§ 3º A solicitação do proponente e/ou contratado para cancelamento do preço registrado deverá ser formulada, devidamente fundamentada, mediante instrumento hábil protocolado.

§ 4º Na hipótese de não comprovação das razões da solicitação de cancelamento do preço registrado, caberá a aplicação das sanções previstas nos artigos 86 e 87 da Lei nº 8.666/93.



Município de Saudade do Iguaçu

ESTADO DO PARANÁ

CNPJ 95.585.477/0001-92

Telefax: (46) 3246-1166 - www.saudadedoiguacu.pr.gov.br / E-mail: prefeitura@saudadedoiguacu.pr.gov.br
Rua Frei Vito Berscheid, 708 - 85.568-000 - Saudade do Iguaçu - Paraná

Art. 14 Os preços registrados poderão ser revistos na forma e nas condições constantes no edital, cabendo a Divisão de Compras e Licitação do Município de Saudade do Iguaçu o controle e o acompanhamento de possíveis alterações dos preços.

Parágrafo único. Os preços registrados atualizados não poderão ser superiores aos preços praticados no mercado.

Art. 15 Os preços registrados serão publicados trimestralmente no órgão de comunicação oficial do Município, para orientação da administração.

Art. 16 Qualquer cidadão é parte legítima para impugnar preços constantes do registro de preços, em razão de incompatibilidade destes com os vigentes no mercado.

Parágrafo único. A impugnação de que trata o caput deste artigo deverá ser encaminhada, mediante protocolo, ao Chefe da Divisão de Compras e Licitação do Município de Saudade do Iguaçu, unidade administrativa responsável pelo Sistema de Registro de Preços, devendo conter a qualificação do impugnante, as razões de fato e elementos probatórios, se houverem.

Art. 17 O edital de licitação conterá as demais exigências e condições complementares às fixadas neste Decreto.

Art. 18 Aos casos omissos neste Decreto, aplicar-se-ão as demais disposições da Lei nº 8.666/93 e alterações posteriores.

Art. 19 Este Decreto entra em vigor na data de sua publicação, ficando revogado o decreto nº 034/2020 de 03 de março de 2020.

Gabinete do Prefeito Municipal de Saudade do Iguaçu, 02 de março de 2020.

MAURO CESAR CENCI
Prefeito Municipal

*PUBLICADO NO JORNAL ELETRONICO "DIOEMS"
EDIÇÃO Nº. 2061 ANO IX DE 04/03/2020
Pagina nº66-72
Disponível em: <http://www.dioems.com.br>*



Município de Saudade do Iguaçu

ESTADO DO PARANÁ

CNPJ 95.585.477/0001-92

Telefax: (46) 3246-1166 - www.saudadedoiguacu.pr.gov.br / E-mail: prefeitura@saudadedoiguacu.pr.gov.br
Rua Frei Vito Berscheid, 708 - 85.568-000 - Saudade do Iguaçu - Paraná

RECIBO DE RETIRADA DE EDITAL
PREGÃO PRESENCIAL N.º 034/2021
PROCESSO N.º 058/2021
ANENO IX

Razão Social:	
CNPJ N.º :	Ins. Estadual:
Endereço:	
E-mail:	
Cidade:	Estado:
Telefone:	Fax:
Pessoa para contato:	
Recebemos, através de solicitação no e-mail: licitacoespmsi@yahoo.com.br neste data, cópia do instrumento convocatório da licitação acima identificada. <u>Para recebimento do kit proposta, para fins de preenchimento da proposta digital, as empresas interessadas devem preencher os campos solicitados abaixo relacionados de acordo com o contrato social, para cadastro no sistema com finalidade de gerar o kit proposta.</u> REPRESENTANTE LEGAL DA EMPRESA: CPF: RG: Nº DO REGISTRO DA JUNTA COMERCIAL/CARTÓRIO DE REGISTRO: DATA DO REGISTRO: DATA DE INÍCIO DAS ATIVIDADES DA EMPRESA: <p style="text-align: right;">(Local), ____/____/____</p> <p style="text-align: center;">_____ Assinatura e Carimbo com CNPJ da Empresa</p>	

Senhor Licitante,

Visando a comunicação futura entre a Prefeitura Municipal de Saudade do Iguaçu e essa empresa, solicito de Vossa Senhoria preencher o recibo de entrega do edital e remeter à Divisão de Licitações e Compras por meio do Fax (046) 3246-1166 ou e-mail: licitacoespmsi@yahoo.com.br.

A não remessa do recibo exige a Divisão de Licitações e Compras da comunicação de eventuais retificações ocorridas no instrumento convocatório, bem como de quaisquer informações adicionais.

Saudade do Iguaçu, 21 de maio de 2021.



Município de Saudade do Iguaçu

ESTADO DO PARANÁ

CNPJ 95.585.477/0001-92

Telefax: (46) 3246-1166 - www.saudadedoiguacu.pr.gov.br / E-mail: prefeitura@saudadedoiguacu.pr.gov.br
Rua Frei Vito Berscheid, 708 - 85.568-000 - Saudade do Iguaçu - Paraná

**MUNICIPIO DE SAUDADE DO IGUAÇU – PR.
DEPARTAMENTO DE ADMINISTRAÇÃO
COMISSÃO PERMANENTE DE LICITAÇÃO
PREGÃO PRESENCIAL N.º 034/2021
ANEXO X**

DECLARAÇÃO DE INEXISTÊNCIA DE FATO SUPERVENIENTE IMPEDITIVO À HABILITAÇÃO

A empresa....., CNPJ nº, sediada.....(endereço completo), declara sob as penas da Lei, que até a presente data, inexistente fato superveniente impeditivo para sua habilitação no presente processo licitatório, ciente da obrigatoriedade de declarar ocorrências posteriores.

Local e data

.....

Nome e assinatura do declarante

RG/CPF nº

Cargo:

(Apresentar as declarações em papel timbrado da Empresa)



Município de Saudade do Iguaçu

ESTADO DO PARANÁ

CNPJ 95.585.477/0001-92

Telefax: (46) 3246-1166 - www.saudadedoiguacu.pr.gov.br / E-mail: prefeitura@saudadedoiguacu.pr.gov.br
Rua Frei Vito Berscheid, 708 - 85.568-000 - Saudade do Iguaçu - Paraná

MUNICIPIO DE SAUDADE DO IGUAÇU – PR.
DEPARTAMENTO DE ADMINISTRAÇÃO
COMISSÃO PERMANENTE DE LICITAÇÃO
PREGÃO PRESENCIAL N.º 034/2021
ANEXO XI

KIT PROPOSTA MANUAL PARA O PROPONENTE

O Kit proposta tem como objetivo registrar a proposta de preço para a licitação, o representante da empresa, bem como a geração do arquivo para importação no PRONIM-LC.

1º PASSO – INSTALAÇÃO DO KIT-PROPOSTA

- Abra o executável de nome “instalador.msi”, contido na pasta LC KIT PROPOSTA.ZIP
- Escolha a opção avançar em todas as etapas

A instalação está concluída, na área de trabalho é criado o ícone de nome **KIT PROPOSTA**.

2º PASSO – PREENCHIMENTO DA PROPOSTA

- Execute o aplicativo **KIT PROPOSTA**

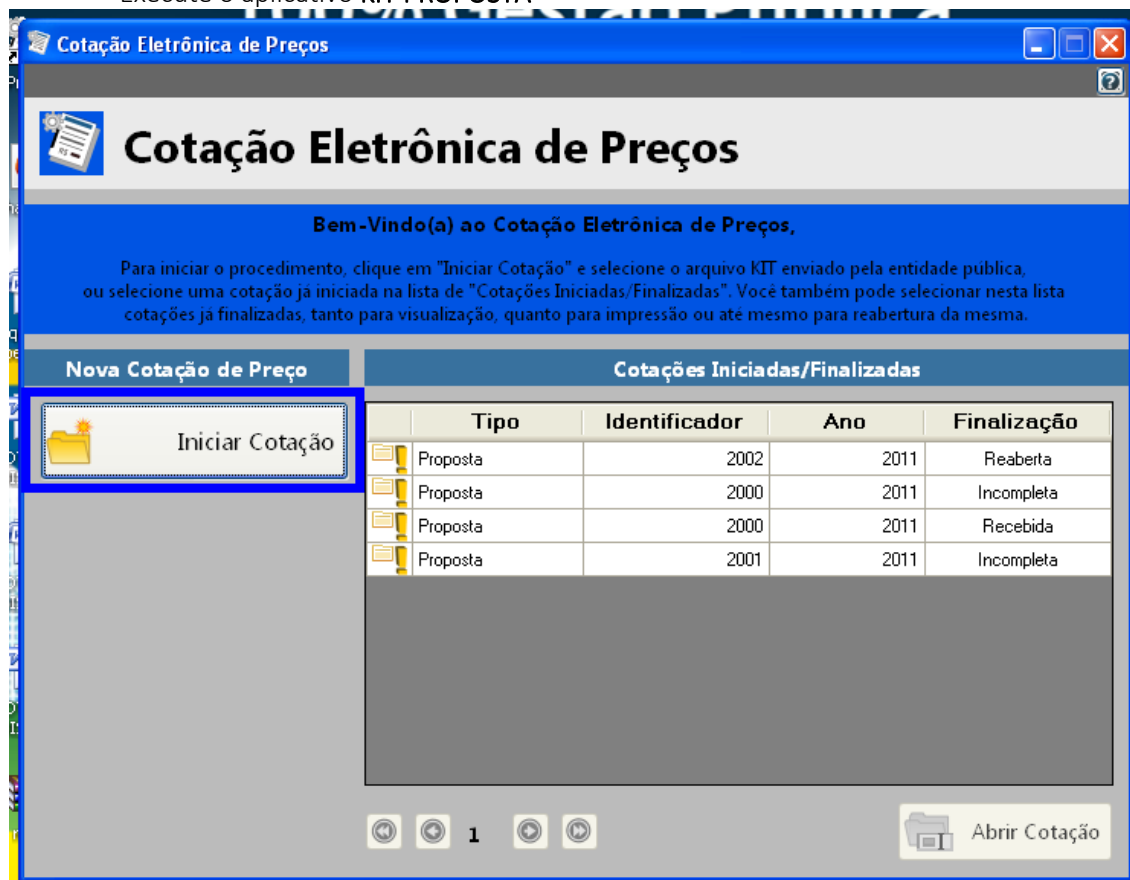

- Selecione a opção “iniciar cotação”



Município de Saudade do Iguaçu

ESTADO DO PARANÁ

CNPJ 95.585.477/0001-92

Telefax: (46) 3246-1166 - www.saudadedoiguacu.pr.gov.br / E-mail: prefeitura@saudadedoiguacu.pr.gov.br
Rua Frei Vito Berscheid, 708 - 85.568-000 - Saudade do Iguaçu - Paraná

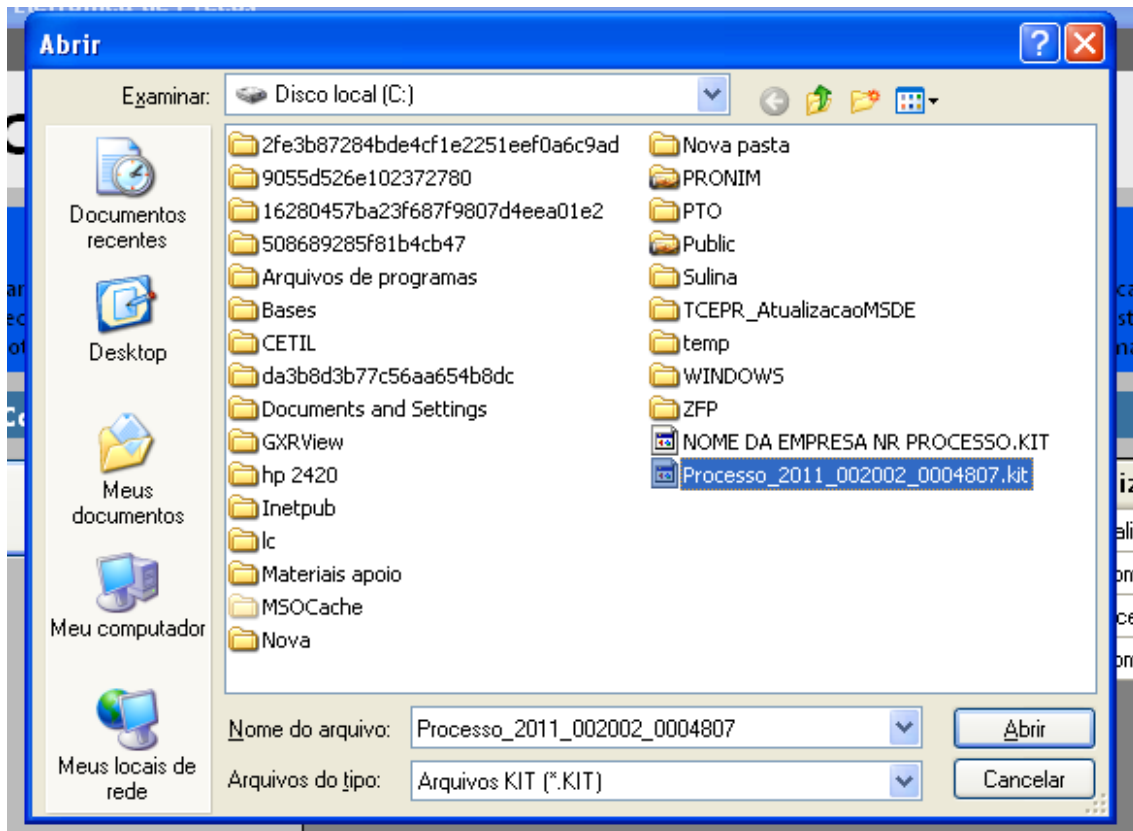

- Selecione a pasta em que está o arquivo fornecido pela Divisão de Licitações e clique e abrir.

Obs: Note que o nome do arquivo trás os dados: ano do processo e número do processo, para auxiliar na seleção quando existir mais de uma proposta na mesma pasta.

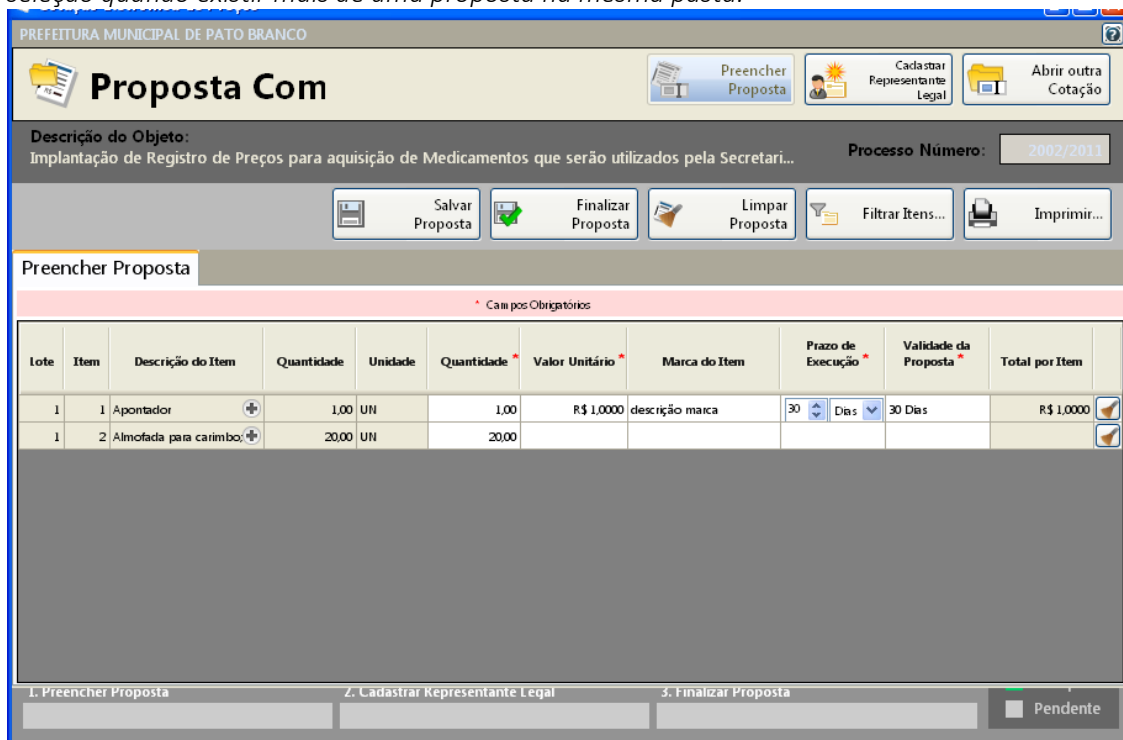

- Preencha a proposta, informando o valor unitário, a marca, o prazo de execução e validade da proposta.

- Concluído o preenchimento da proposta, clique em **SALVAR PROPOSTA**



Município de Saudade do Iguaçu

ESTADO DO PARANÁ

CNPJ 95.585.477/0001-92

Telefax: (46) 3246-1166 - www.saudadedoiguacu.pr.gov.br / E-mail: prefeitura@saudadedoiguacu.pr.gov.br
Rua Frei Vito Berscheid, 708 - 85.568-000 - Saudade do Iguaçu - Paraná

Obs: É possível salvar a proposta em preenchimento e continuar preenchendo posteriormente.

3º PASSO: CADASTRAR REPRESENTANTE LEGAL

Clique em cadastrar representante legal:

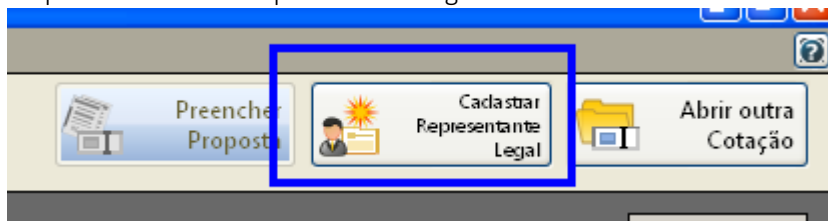

Abra a seguinte tela:

The screenshot shows a web application window titled 'Cotação Eletrônica de Preços' for 'PREFEITURA MUNICIPAL DE PATO BRANCO'. The main heading is 'Proposta Com'. Below this, there are navigation buttons: 'Preencher Proposta', 'Cadastrar Representante Legal' (highlighted), and 'Abrir outra Cotação'. The 'Descrição do Objeto' is 'Implantação de Registro de Preços para aquisição de Medicamentos que serão utilizados pela Secretari...'. The 'Processo Número' is '2002/2011'. There are 'Salvar' and 'Cancelar' buttons. The main form area is titled 'Cadastrar Representante Legal' and contains the following fields:

- Nome * : [Text input field]
- Tipo do Documento * : [Dropdown menu with 'CPF' selected]
- Número do Documento * : [Text input field]
- Cargo: [Text input field]
- Data da Impressão: [Dropdown menu with '02/12/2011' selected]

A red banner at the top of the form area indicates '* Campos Obrigatórios'.

- preencha o nome do representante legal
- preencha o CPF (ou CNPJ se for o caso) do representante legal
- Informe o cargo e a data de impressão da proposta.
- clique em salvar

4º PASSO: IMPRESSÃO

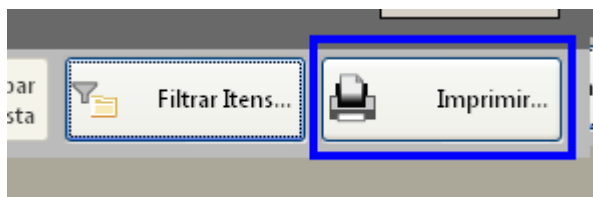

- Selecione a opção imprimir
- Verifique se os dados inseridos estão corretos

5º Passo: Finalizar proposta:

Caso os dados digitados estiverem corretos, selecione a opção finalizar Proposta:



Município de Saudade do Iguaçu

ESTADO DO PARANÁ

CNPJ 95.585.477/0001-92

Telefax: (46) 3246-1166 - www.saudadedoiguacu.pr.gov.br / E-mail: prefeitura@saudadedoiguacu.pr.gov.br
Rua Frei Vito Berscheid, 708 - 85.568-000 - Saudade do Iguaçu - Paraná

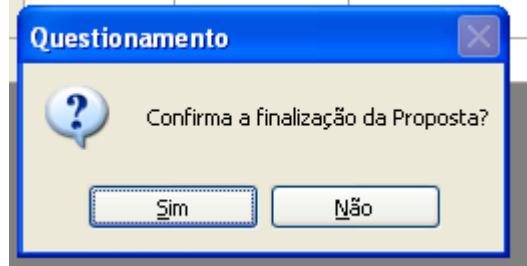
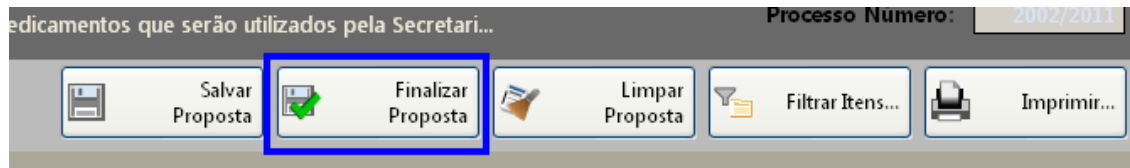

Selecione um nome para o arquivo, bem como o local de gravação do mesmo:

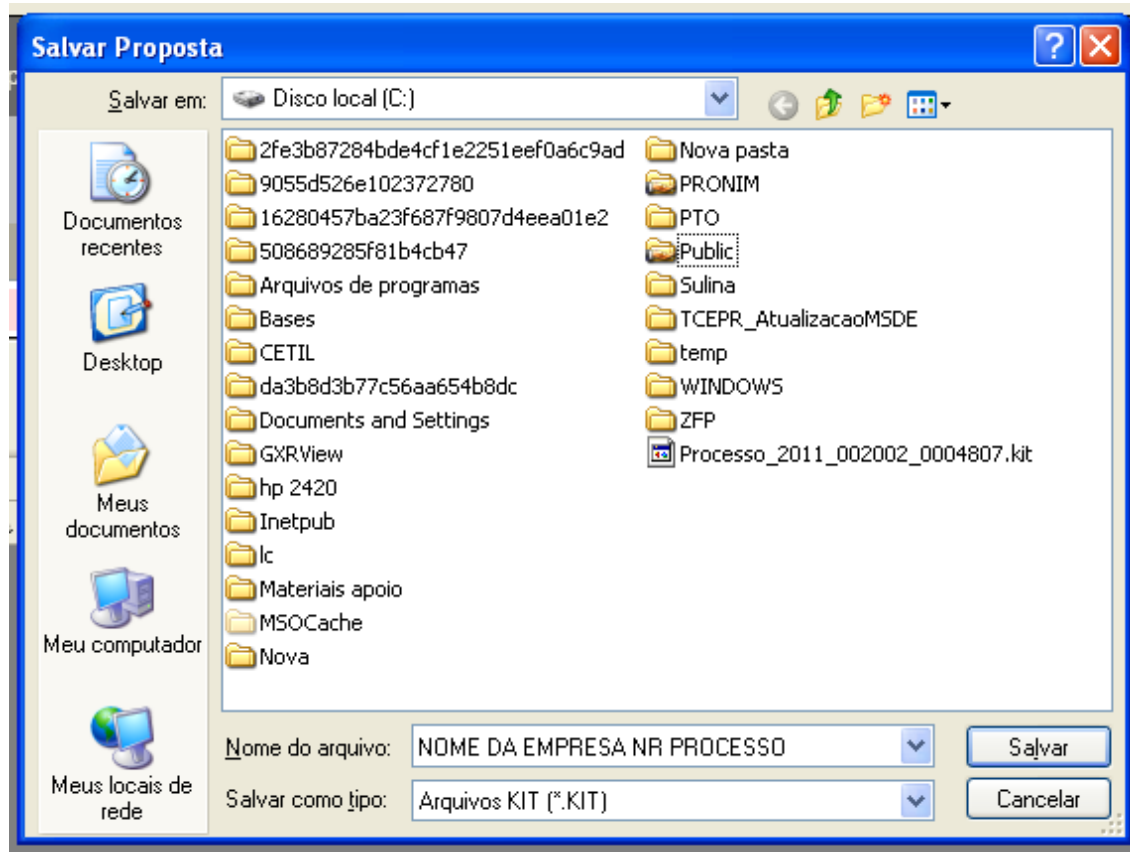

Clique em salvar.

Caso for necessário alterar valor de algum item após a proposta estar finalizada, selecione a opção **REABRIR PROPOSTA**:

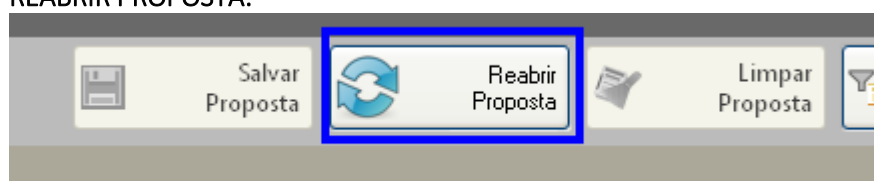

Obs: Caso for necessário reabrir a proposta, lembre-se que após alterar os dados, será necessário finalizar a proposta e imprimir novamente para que constem no relatório as alterações efetuadas.



Município de Saudade do Iguaçu

ESTADO DO PARANÁ

CNPJ 95.585.477/0001-92

Telefax: (46) 3246-1166 - www.saudadedoiguacu.pr.gov.br / E-mail: prefeitura@saudadedoiguacu.pr.gov.br
Rua Frei Vito Berscheid, 708 - 85.568-000 - Saudade do Iguaçu - Paraná

Em seguida, grave o arquivo no CD, para ser enviado junto com a proposta física para a licitação.

5. DEMAIS FUNÇÕES:

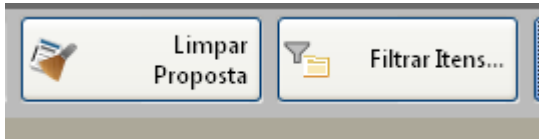

Limpar proposta: Selecione esta ação para limpar os dados já cadastrados

Filtrar itens: Selecione esta opção para selecionar o lote/item específico para cotação:

