



Município de Saudade do Iguaçu

ESTADO DO PARANÁ

CNPJ 95.585.477/0001-92

Telefax: (46) 3246-1166 - www.saudadedoiguacu.pr.gov.br / E-mail: prefeitura@saudadedoiguacu.pr.gov.br
Rua Frei Vito Berscheid, 708 - 85.568-000 - Saudade do Iguaçu - Paraná

RECIBO DE RETIRADA DE EDITAL PELA INTERNET

PREGÃO PRESENCIAL N.º 043/2020

PROCESSO N.º 090/2020

Razão Social:	
CNPJ N.º :	Ins. Estadual:
Endereço:	
E-mail:	
Cidade:	Estado:
Telefone:	Fax:
Pessoa para contato:	
Recebemos, através de solicitação no email: licitacoespmsi@yahoo.com.br neste data, cópia do instrumento convocatório da licitação acima identificada.	
<u>Para recebimento do kit proposta, para fins de preenchimento da proposta digital, as empresas interessadas devem preencher os campos solicitados abaixo relacionados de acordo com o contrato social, para cadastro no sistema com finalidade de gerar o kit proposta.</u>	
REPRESENTANTE LEGAL DA EMPRESA:	
CPF:	
RG:	
Nº DO REGISTRO DA JUNTA COMERCIAL/CARTÓRIO DE REGISTRO:	
DATA DO REGISTRO:	
DATA DE INÍCIO DAS ATIVIDADES DA EMPRESA:	
(Local), ____/____/____	
_____ Assinatura e Carimbo com CNPJ da Empresa	

Senhor Licitante,

Visando a comunicação futura entre a Prefeitura Municipal de Saudade do Iguaçu e essa empresa, solicito de Vossa Senhoria preencher o recibo de entrega do edital e remeter à Divisão de Licitações e Compras por meio do Fax (046) 3246-1166 ou e-mail: licitacoespmsi@yahoo.com.br.

A não remessa do recibo exige a Divisão de Licitações e Compras da comunicação de eventuais retificações ocorridas no instrumento convocatório, bem como de quaisquer informações adicionais.

Saudade do Iguaçu, 15 de maio de 2020.



Município de Saudade do Iguaçu

ESTADO DO PARANÁ

CNPJ 95.585.477/0001-92

Telefax: (46) 3246-1166 - www.saudadedoiguacu.pr.gov.br / E-mail: prefeitura@saudadedoiguacu.pr.gov.br
Rua Frei Vito Berscheid, 708 - 85.568-000 - Saudade do Iguaçu - Paraná

MUNICIPIO DE SAUDADE DO IGUAÇU - PR

DEPARTAMENTO DE ADMINISTRAÇÃO

COMISSÃO PERMANENTE DE LICITAÇÃO

PROCESSO Nº 090/2020

EDITAL PREGÃO PRESENCIAL Nº 043/2020

Registro de Preços para aquisição futura de peças e serviços elétricos automotivos leves e pesados para atender a frota de veículos e serviços de rebobinagem de motor em geral para atender as secretarias municipais, demais especificações, condições, valores e estimativas de consumo constantes no Anexo I e nos termos do edital e seus anexos, e para fornecimento de acordo com as necessidades da Administração Municipal.



Município de Saudade do Iguaçu

ESTADO DO PARANÁ

CNPJ 95.585.477/0001-92

Telefax: (46) 3246-1166 - www.saudadedoiguacu.pr.gov.br / E-mail: prefeitura@saudadedoiguacu.pr.gov.br
Rua Frei Vito Berscheid, 708 - 85.568-000 - Saudade do Iguaçu - Paraná

MUNICIPIO DE SAUDADE DO IGUAÇU – PR.
DEPARTAMENTO DE ADMINISTRAÇÃO
COMISSÃO PERMANENTE DE LICITAÇÃO
PROCESSO Nº 090/2020
EDITAL PREGÃO PRESENCIAL Nº 043/2020

1 – PREÂMBULO

O Município de Saudade do Iguaçu – PR., por intermédio do Departamento de Administração, mediante o Pregoeiro, designado pela Portaria n.º 058/2020, torna público para conhecimento dos interessados que na data, horário e local abaixo indicados fará realizar licitação na modalidade de PREGÃO PRESENCIAL, objetivando a **SELEÇÃO DE PREÇOS PARA** Registro de Preços para aquisição futura de peças e serviços elétricos automotivos leves e pesados para atender a frota de veículos e serviços de rebobinagem de motor em geral, para atender as diversas necessidades da administração, conforme descrito neste Edital e seus Anexos:

Tipo de Licitação: **MENOR PREÇO POR LOTE**

Data: **28/05/2020**

Horário : **09:00 horas**

Local : Sala de Reunião da Prefeitura Municipal Rua Frei Vito Berscheid, 708

CEP 85568-000 – Saudade do Iguaçu – Paraná

O procedimento licitatório que dele resultar obedecerá, integralmente, a Lei Federal nº 10.520, de 17 de julho de 2002 e Decreto Municipal nº124/2019 de 24 de setembro de 2019, publicado no D.O.M. que regulamenta a modalidade do Pregão, Decreto Municipal nº 034/2020, de 03 de março de 2020, publicado no D.O.M que institui o sistema de registro de preços e no que couber a Lei 8.666/93 com suas alterações e Lei Complementar nº 123/2006, Lei Complementar nº. 147/2014 e demais normas pertinentes ao procedimento licitatório e ao objeto licitado.

1.1 – A ENTREGA DOS ENVELOPES PROPOSTA E DOCUMENTAÇÃO poderá ser feita até o dia **28/05/2020, às 09:00 horas**, no Setor de protocolo da MUNICIPIO DE SAUDADE DO IGUAÇU, Estado do Paraná.

1.2 - A ABERTURA DA PRESENTE LICITAÇÃO dar-se-á em sessão pública, a ser realizada no dia **28/05/2020, às 09:00 horas**, de acordo com a legislação vigente mencionada no preâmbulo deste Edital.

1.3 - Na hipótese de ocorrer feriado ou fatos que impeçam a realização da sessão pública, fica a mesma adiada para o primeiro dia útil imediato, no mesmo local e hora, ou em outro a ser definido.

2 – OBJETO

2.1 – A presente licitação tem por objeto a seleção de propostas visando o Registro de Preços para aquisição futura de peças e serviços elétricos automotivos leves e pesados para atender a frota de veículos e serviços de rebobinagem de motor em geral para atender as secretarias municipais, demais



Município de Saudade do Iguaçu

ESTADO DO PARANÁ

CNPJ 95.585.477/0001-92

Telefax: (46) 3246-1166 - www.saudadedoiguacu.pr.gov.br / E-mail: prefeitura@saudadedoiguacu.pr.gov.br
Rua Frei Vito Berscheid, 708 - 85.568-000 - Saudade do Iguaçu - Paraná

especificações, condições, valores e estimativas de consumo constantes no Anexo I e nos termos do edital e seus anexos, e para fornecimento de acordo com as necessidades da Administração Municipal.

2.1.1 - Compõem esta Convocação Geral, além das condições específicas, constantes do corpo do Edital, os seguintes documentos:

- 2.1.1.1 - Anexo I - Descrição dos Itens a serem Registrados e demais Informações;
- 2.1.1.2 - Anexo II - Modelo de Carta de Credenciamento;
- 2.1.1.3 - Anexo III - Modelo de Declaração de Idoneidade;
- 2.1.1.4 - Anexo IV - Modelo de Declaração de Cumprimento dos Requisitos de Habilitação;
- 2.1.1.5 - Anexo V - Modelo de Declaração de Observância ao disposto no Inciso XXXIII do Artigo 7º da CF;
- 2.1.1.7 – Anexo VI – Declaração de micro empresa;
- 2.1.1.8 – Anexo VII – Minuta da ata de registro de preços;
- 2.1.1.7 - Anexo VIII – Decreto de Implantação do Sistema de Registro de Preços;
- 2.1.1.8 – Anexo IX – Termo de Recebimento do Edital;
- 2.1.1.9 – Anexo X - Declaração de inexistência de fato superveniente impeditivo à habilitação;
- 2.1.1.9 - Anexo XI - ORIENTAÇÕES PARA GERAÇÃO/REDAÇÃO DA PROPOSTA DE PREÇOS EM PROGRAMA ESPECÍFICO DO MUNICÍPIO.

3 – AQUISIÇÃO DO EDITAL

3.1 - O presente edital e demais informações encontram-se à disposição para verificação por parte dos interessados junto à Equipe de Apoio, no Setor de Licitações, na Rua Frei Vito Berscheid, nº 708 - CEP 85.568-000 – Saudade do Iguaçu, Estado do Paraná, de segunda a sexta-feira, das 08:00 às 12:00 e das 13:00 às 17:00 horas, ou pelo **Fone/Fax: (46) 3246-1166**.

3.2 – O presente edital poderá ser baixado no site da prefeitura municipal na página: saudadedoiguacu.pr.gov.br/licitacoes.br, ou pessoalmente no dpto. de licitações.

3.2.1 - Para geração do arquivo proposta da proponente solicitante é obrigatória a apresentação do RECIBO DE RETIRADA DO EDITAL ou uma cópia quando a solicitação for pessoalmente ou escaneada via email: licitacoespmsi@yahoo.com.br do contrato social, cartão CNPJ, Ins. Estadual e dados do representante legal da empresa como nome completo, endereço, RG e CPF.

4 – REPRESENTAÇÃO LEGAL DA EMPRESA

4.1 – Só poderá deliberar em nome do licitante, formulando ofertas/lances de preços e praticar os demais atos pertinentes ao certame, um dos seus dirigentes contratuais ou estatutários, ou pessoa física ou jurídica, devidamente munido de documento de identificação pessoal, habilitada por meio de **Procuração, ou Carta de Credenciamento** conforme modelo do **Anexo II**, ou **documento equivalente**, outorgando poderes necessários à formulação de propostas e à prática de todos os demais atos inerentes ao certame. Juntamente com a **Carta de Credenciamento** deverá ser enviado Contrato Social e/ou Procuração e/ou qualquer documento equivalente na forma da lei para comprovar que o **OUTORGANTE** possui poderes em nome da empresa. Caso seja sócio ou titular da empresa, deverá apresentar documentos que comprovem sua capacidade de representar a mesma, com poderes para formular ofertas e lances de preços e praticar todos os demais atos pertinentes ao certame. Estes documentos



Município de Saudade do Iguaçu

ESTADO DO PARANÁ

CNPJ 95.585.477/0001-92

Telefax: (46) 3246-1166 - www.saudadedoiguacu.pr.gov.br / E-mail: prefeitura@saudadedoiguacu.pr.gov.br
Rua Frei Vito Berscheid, 708 - 85.568-000 - Saudade do Iguaçu - Paraná

deverão ser entregues ao Pregoeiro no início ou durante a reunião de abertura, ou enviada dentro do envelope da proposta, ou em um terceiro envelope. **NÃO SERÁ ACEITA A APRESENTAÇÃO DESTA DECLARAÇÃO NO ENVELOPE DE HABILITAÇÃO (ENVELOPE B).**

4.2 – Cada licitante terá um único representante nesta licitação que, por sua vez, somente poderá representar uma única empresa licitante.

5 – CONDIÇÕES DE PARTICIPAÇÃO NA LICITAÇÃO

5.1 - Poderão participar do presente Pregão, os interessados, empresas do ramo, legalmente estabelecidas, que atenderem a todas as exigências, inclusive quanto à documentação, constantes deste Edital e seus Anexos.

5.2 - Os lotes 01, 02, 03, 04, 06, 07 e 08, serão destinado a participação do **Mercado Geral**.

5.3 - Em cumprimento ao inciso I do artigo 48 da Lei Complementar 123/2006, com alterações pela LC 147/2014 os lotes 05 e 09 desta licitação, são destinados exclusivamente à participação de microempresas e empresas de pequeno porte, por se tratarem de lotes cujo valor é inferior a R\$ 80.000,00 (oitenta mil reais).

5.4 - Os licitantes arcarão com todos os custos decorrentes da elaboração e apresentação de suas propostas.

5.5 – Os interessados, até o dia, hora e local fixados no item 1.1, deverão entregar a proposta comercial e os seus documentos de qualificação/habilitação, em envelopes distintos e devidamente fechados, com as seguintes identificações na parte externa:

EDITAL N.º 043/2020 – PREGÃO PRESENCIAL
PROCESSO Nº 090/2020
ENVELOPE A - PROPOSTA DE PREÇO
PROPONENTE:
ENDEREÇO:.....
FONE/FAX.....
CGC/CNPJ:.....

EDITAL N.º 043/2020 – PREGÃO PRESENCIAL
PROCESSO Nº 090/2020
ENVELOPE B – DOCUMENTOS DE HABILITAÇÃO
PROPONENTE:
ENDEREÇO:.....
FONE/FAX.....
CGC/CNPJ:.....

5.6 – Não será admitido o encaminhamento de proposta e de documentação por telex, facsímile e/ou Internet.

5.7 – É vedada a participação direta ou indireta nesta licitação de:



Município de Saudade do Iguaçu

ESTADO DO PARANÁ

CNPJ 95.585.477/0001-92

Telefax: (46) 3246-1166 - www.saudadedoiguacu.pr.gov.br / E-mail: prefeitura@saudadedoiguacu.pr.gov.br
Rua Frei Vito Berscheid, 708 - 85.568-000 - Saudade do Iguaçu - Paraná

- a) pessoa física;
- b) empresa em regime de subcontratação, ou ainda, em consórcio;
- c) empresa que possua restrições quanto à capacidade técnica ou operativa, personalidade e capacidade jurídica, idoneidade financeira e regularidade fiscal;
- d) empresa que estiver sob falência, concurso de credores, dissolução, liquidação;
- e) empresa que esteja, por qualquer motivo, com suspensão do direito de licitar ou contratar com a Administração Pública, Direta ou Indireta, Federal, Estadual ou Municipal, desde que o ato tenha sido publicado no Diário Oficial da União, do Estado ou do Município, pelo Órgão que o praticou;
- f) empresa que tenha sido declarada inidônea para contratar com a Administração Pública, Direta ou Indireta, Federal, Estadual ou Municipal, desde que o ato tenha sido publicado no Diário Oficial da União, do Estado ou do Município, pelo Órgão que o praticou.
- g) Que tenham incompatibilidade negocial com o Município, nos termos da Constituição Federal e da Lei 8.666/93, bem como conforme interpretação do Tribunal de Contas do Estado do Paraná.
- h) O pregoeiro com auxílio da equipe de apoio, fará consulta por meio eletrônico junto ao sítio do Tribunal de Contas do Estado do Paraná, verificando se a mesma foi declarada inidônea por algum ente público, caso seja comprovado tal ato, a mesma estará impossibilitada de licitar ou contratar com a Administração Pública, e havendo necessidade, será juntado cópia do processo administrativo do ente público que declarou a licitante inidônea junto ao processo em epígrafe.
- 5.8 - O proponente deve entregar os envelopes no Setor de Protocolo, no endereço citado no preâmbulo, até a data e horário máximo estipulado, não sendo permitido atraso, mesmo que involuntário, considerando-se como horário de entrega o protocolado pelo pregoeiro.**

6 – PRÉ-HABILITAÇÃO

6.1. O credenciamento dos licitantes interessados em participar do certame será feito impreterivelmente, às 09:00 horas.

6.2. Para fins de credenciamento junto ao pregoeiro, o representante da licitante deverá estar munido de: (trazer em mãos, fora dos envelopes).

a) credenciamento específico (conforme modelo anexo II);

a.1.) no caso de sócio da empresa, proprietário, dirigente ou assemelhado, deverá apresentar cópia do Estatuto Social ou Contrato Social em vigor **PODENDO SER SUBSTITUIDO POR CONTRATO SOCIAL CONSOLIDADO OU CERTIDÃO SIMPLIFICADA DA JUNTA COMERCIAL ATUALIZADA** com data não inferior a 60 dias da data de abertura da presente licitação, no qual estejam expressos os poderes para exercer direitos e assumir obrigações em decorrência de tal investidura.

a.2.) Ser for credenciado deverá apresentar documento comprovando que a pessoa que esta lhe dando poderes esta qualificada, através de procuração e constando no Estatuto Social ou Contrato Social



Município de Saudade do Iguaçu

ESTADO DO PARANÁ

CNPJ 95.585.477/0001-92

Telefax: (46) 3246-1166 - www.saudadedoiguacu.pr.gov.br / E-mail: prefeitura@saudadedoiguacu.pr.gov.br
Rua Frei Vito Berscheid, 708 - 85.568-000 - Saudade do Iguaçu - Paraná

em vigor, no qual estejam expressos os poderes para exercer direitos e assumir obrigações em decorrência de tal investidura.

b) A DECLARAÇÃO DE PLENO ATENDIMENTO AOS REQUISITOS DE HABILITAÇÃO não deve integrar os ENVELOPES PROPOSTA DE PREÇOS e DOCUMENTOS DE HABILITAÇÃO, constituindo-se em documento a ser fornecido separadamente; fica facultada a utilização do modelo constante do ANEXO IV.

c) O proponente deve declarar, sob as penalidades cabíveis, a inexistência de fato superveniente que possa impedir a sua habilitação neste certame, inclusive na vigência contratual caso venha a ser contratado pelo ÓRGÃO (conforme modelo de declaração, Anexo X), deste Edital.

d) Declaração da empresa que é micro empresa conforme Lei Complementar nº 123/2006, conforme modelo (anexo VI). **A DECLARAÇÃO DE MICROEMPRESA OU EMPRESA DE PEQUENO PORTE, SE FOR O CASO, SERÁ RECEBIDO EXCLUSIVAMENTE NESTA OPORTUNIDADE, ACOMPANHADA PELA CERTIDÃO SIMPLIFICADA DE MICRO EMPRESA OU EMPRESA DE PEQUENO PORTE ATUALIZADA, EXPEDIDA PELA JUNTA COMERCIAL DO ESTADO DA SEDE DA LICITANTE. A não apresentação desta declaração ou apresentação no Envelope de Habilitação (envelope B) implicará na perda do benefício da Lei complementar ao interessado nesta licitação.**

e) carteira de identidade;

f) Termo de recebimento do Edital (anexo IX).

7 - DA PROPOSTA COMERCIAL

7.1 – A proposta comercial – Envelope A, deverá ser entregue em meio digital (CD) e em 01 (uma) via impressa por meio do Sistema de Licitações Kit Proposta, sem emendas, rasuras, acréscimos ou entrelinhas, devidamente datada, assinada e rubricada todas as folhas pelo representante legal do licitante proponente. Deverá ser elaborada considerando as condições estabelecidas neste edital e seus anexos, observando-se o preço máximo unitário e não deverão ser cotados serviços ou materiais que não atendam às especificações mínimas previstas no Anexo I, sob pena de desclassificação.

7.1.1 Apresentar MARCA/MODELO nos itens cotados sob pena de desclassificação.

7.1.2 Em decorrência do processo licitatório ser do tipo menor preço POR LOTE, informamos que após a sessão do certame e declarado vencedor, a proponente vencedora deverá elaborar um rateio dos valores, aplicando desconto proporcional para cada item do lote, fechando a soma com o valor GLOBAL DO LOTE. Caso a proponente vencedora não o faça no prazo de 02 (dois) dias, a mesma será DESCLASSIFICADA, sendo convocada a próxima colocada.

7.2 – Os preços deverão ser cotados em moeda nacional (não se admitindo cotação em moeda estrangeira), limitada a 02 (duas) casas após a vírgula. O preço máximo unitário de cada item encontra-se indicado no Anexo I do presente edital.



Município de Saudade do Iguaçu

ESTADO DO PARANÁ

CNPJ 95.585.477/0001-92

Telefax: (46) 3246-1166 - www.saudadedoiguacu.pr.gov.br / E-mail: prefeitura@saudadedoiguacu.pr.gov.br
Rua Frei Vito Berscheid, 708 - 85.568-000 - Saudade do Iguaçu - Paraná

7.3 – Nos preços deverão estar incluídas todas as despesas, impostos, taxas, tributos, seguros e todos os demais encargos necessários a realização do objeto licitado e realizado conforme as necessidades do Município.

7.4 – **Prazo de entrega/execução:** até 03 (três) dias após a sua realização e recebimento da respectiva ordem de compras para peças e 05 (cinco) dias após a emissão da ordem de serviço no caso de serviços, independentemente de ausência ou especificação de forma diversa na proposta no local da contratante.

7.5.1 No caso da ordem de serviços, caso o veículo tenha que ser transportado para o local da contratada para a realização dos serviços, as despesas com deslocamento (guincho) é por conta da contratada.

7.5 - **Prazo de validade:** a proposta terá validade durante todo o período do registro de preços, independentemente de ausência ou especificação diversa. O prazo de validade do registro de preços será de 12 (doze) meses, desde que pesquisa prévia de mercado comprovadamente não revele preços inferiores àqueles registrados.

7.6 - A apresentação da proposta comercial implica na aceitação plena e total das condições deste Edital, sujeitando-se o licitante às sanções previstas no art. 87 da Lei n.º 8.666/93 e suas alterações, combinado com o art. 7º, da Lei n.º 10.520/2002.

7.7. Apresentar garantia mínima de 06 (seis) meses.

8 – DO JULGAMENTO DAS PROPOSTAS E DOS LANCES

8.1 - As propostas comerciais serão abertas pelo Pregoeiro e Equipe de Apoio, em ato público, no dia, horário e local estabelecidos no preâmbulo deste Edital, observado o subitem 1.3.

8.2 - Abertos os envelopes contendo as propostas, o Pregoeiro e os membros da Equipe de Apoio rubricarão todas as folhas e demais documentos que integram as propostas comerciais apresentadas pelos licitantes e verificarão suas conformidades com os requisitos estabelecidos no edital, desclassificando-se as tecnicamente incompatíveis.

8.3 - Serão desclassificadas as propostas que não atenderem às exigências deste Edital, sejam omissas ou apresentem irregularidades ou defeitos capazes de dificultar o julgamento.

8.4 – O processo de julgamento das propostas será efetuado em conformidade com o Anexo I **por lote**. Serão classificados, pelo Pregoeiro, para etapa de lances, o licitante que apresentar proposta com menor preço e os demais licitantes que apresentarem propostas com preços até 10% (dez por cento), superior àquela de menor preço.

8.4.1 – Caso não seja verificado, no mínimo, 03 (três) propostas escritas nas condições do item 8.4, serão classificadas as melhores propostas, até o máximo de 03 (três) propostas.

8.5 – Em seguida, iniciar-se-á a etapa de apresentação de lances verbais, pelos proponentes, que deverão ser formulados de forma sucessiva, em valores distintos e decrescentes.



Município de Saudade do Iguaçu

ESTADO DO PARANÁ

CNPJ 95.585.477/0001-92

Telefax: (46) 3246-1166 - www.saudadedoiguacu.pr.gov.br / E-mail: prefeitura@saudadedoiguacu.pr.gov.br
Rua Frei Vito Berscheid, 708 - 85.568-000 - Saudade do Iguaçu - Paraná

8.6 - O Pregoeiro convidará individualmente os licitantes classificados, de forma sequencial, a apresentar lances verbais, a partir do autor da proposta classificada de maior preço e os demais, em ordem decrescente de valor.

8.7 - A desistência em apresentar lance verbal, quando convocado pelo Pregoeiro, implicará na exclusão do licitante da etapa de lances verbais e na manutenção do último preço apresentado pelo licitante, para efeito de ordenação das propostas.

8.8 - Caso não se realizem lances verbais, será verificada a aceitabilidade entre a proposta escrita de menor preço e o valor estimado para a contratação.

8.9 - Declarada encerrada a etapa competitiva e ordenadas as propostas, o Pregoeiro examinará a aceitabilidade da primeira classificada, quanto ao objeto e valor.

8.10 - Para fins de julgamento das propostas, o Pregoeiro e sua Equipe de Apoio levarão em conta o critério de **menor preço por lote**, nos termos do inciso X do art. 4º, da Lei n.º 10.520/2002.

8.11 - Caso a proposta de menor preço não seja aceitável, será desclassificada e o Pregoeiro examinará as ofertas subsequentes, na ordem de classificação, até a apuração de uma proposta válida.

8.12 - No caso de absoluta igualdade de duas ou mais propostas escritas, para fins de ordenação dos lances, adotar-se-ão os critérios definidos no § 2º, do art. 45, da Lei n.º 8.666/93, com as modificações decorrentes da Emenda Constitucional n.º 06 de 15.8.95.

8.13 - Não será considerada qualquer oferta ou vantagem não prevista neste Edital e seus Anexos.

8.14 - Nas situações previstas nos itens **8.8** e **8.9**, o Pregoeiro poderá negociar diretamente com o licitante para que seja obtido preço melhor.

8.15 - No presente certame, serão registradas as propostas válidas dos proponentes classificados por item, na ordem de sua classificação.

8.16 - Declarada a proposta vencedora, será examinada a documentação de habilitação.

9 – DA HABILITAÇÃO

9.1 - O envelope **B**, contendo a documentação relativa à habilitação, deverá conter:

9.1.1. HABILITAÇÃO JURÍDICA

9.1.1.2. Registro comercial, para empresa individual;

9.1.1.3. Estatuto Social ou Contrato Social e últimas alterações ou certidão simplificada emitida pela Junta Comercial ou ainda contrato social consolidado.

*No caso da alínea **9.1.1.3.** deverá apresentar declaração que não houve mais alteração contratual até a presente data, caso não apresente certidão simplificada ou consolidada.

Obs: Os documentos que já tiverem sido entregues no credenciamento torna desnecessária sua



Município de Saudade do Iguaçu

ESTADO DO PARANÁ

CNPJ 95.585.477/0001-92

Telefax: (46) 3246-1166 - www.saudadedoiguacu.pr.gov.br / E-mail: prefeitura@saudadedoiguacu.pr.gov.br

Rua Frei Vito Berscheid, 708 - 85.568-000 - Saudade do Iguaçu - Paraná

apresentação no envelope de habilitação.

9.1.1.4. Decreto de autorização, em se tratando de empresa ou sociedade estrangeira em funcionamento no país, e ato de registro ou autorização para funcionamento expedido pelo órgão competente, quando a atividade assim o exigir.

9.1.1.5. Cópia do Alvará em vigência compatível com o objeto.

9.1.2. REGULARIDADE FISCAL E TRABALHISTA

9.1.2.1. Prova de inscrição no Cadastro Nacional de Pessoa Jurídica (**CNPJ**) em plena validade;

9.1.2.2. Certidão de regularidade perante a Fazenda do Município sede da empresa licitante;

9.1.2.3. Certidão de regularidade perante a Fazenda do Estado da empresa licitante;

9.1.2.4. Certidão Negativa de Débitos Relativos a Tributos Federais e a Dívida Ativa da União;

9.1.2.5. Prova de Regularidade ou Certidão, expedida pela Caixa Econômica Federal, com a finalidade de comprovar a inexistência de débitos junto ao Fundo de Garantia por Tempo de Serviço - FGTS;

9.1.2.6. prova de inexistência de débitos inadimplidos perante a Justiça do Trabalho, mediante a apresentação de certidão negativa de débitos trabalhistas (**CNDT**).

9.1.2.7. Comprovante de inscrição estadual.

9.1.3. QUALIFICAÇÃO ECONÔMICO-FINANCEIRA

9.1.3.1. Certidão negativa de falências ou recuperação judicial, expedida pelo Distribuidor da sede da pessoa jurídica, com validade máxima de 60 dias corridos.

9.1.4. DECLARAÇÕES

9.1.4.1 Declaração de que não emprega menores de 18 (dezoito) anos em trabalhos noturnos e menores de 16 (dezesesseis) anos em qualquer trabalho, salvo na condição de aprendiz, a partir de 14 (quatorze) anos, conforme Lei nº. 9.854/99. (conforme modelo no **ANEXO V** deste Edital).

9.1.4.2. Declaração da Proponente, de que não pesa contra si, ato declaratório de inidoneidade expedida por órgão da Administração Pública de qualquer esfera do Governo, de acordo com o modelo do Anexo III;

9.2 - Os documentos referidos no item 9, pertinentes à Habilitação poderão ser apresentados em original ou por qualquer processo de cópia autenticada por cartório competente e estar com a data e hora anterior a abertura dos envelopes.

9.2.1 - Os documentos solicitados no item nº 7 e 9, serão anexados ao processo Licitatório;

9.2.2 - Todos os documentos solicitados deverão estar em pleno vigor na data de abertura dos envelopes;

9.2.3 - Não será aceitos protocolos de entrega em substituição aos documentos requeridos no presente Edital;

9.2.4 - Os documentos relacionados nesta Seção, referir-se-ão sempre à jurisdição do local de domicílio da sede do proponente;

9.2.5 - As empresas participantes que não apresentarem todos os documentos exigidos no presente Edital, ou que apresentarem incompletos, incorretos ou com a validade expirada, serão **inabilitadas**, não



Município de Saudade do Iguaçu

ESTADO DO PARANÁ

CNPJ 95.585.477/0001-92

Telefax: (46) 3246-1166 - www.saudadedoiguacu.pr.gov.br / E-mail: prefeitura@saudadedoiguacu.pr.gov.br
Rua Frei Vito Berscheid, 708 - 85.568-000 - Saudade do Iguaçu - Paraná

se admitindo, em hipótese alguma, complementação posterior, após o horário indicado para a apresentação dos envelopes de habilitação.

10 – DA ADJUDICAÇÃO

10.1 – A falta de manifestação imediata de motivada da intenção de interpor recurso, importara na decadência do direito de recorrer, competindo ao PREGOEIRO adjudicar o(s) objeto(s) do certame à (s) proponente(S) declarada(s) vencedora(s).

10.2 – Existindo recurso(s) e constatada a regularidade dos atos praticados e após a decisão do(s) mesmo(s) , a autoridade competente deve, se for o caso, praticar o ato de adjudicação do(s) objeto(s) do certame à(s) proponente(s) vencedora(s).

11 – SUSPENSÃO OU CANCELAMENTO DOS PREÇOS

11.1 - Os preços registrados poderão ser suspensos ou cancelados nos seguintes casos:

a) pela Administração Municipal, quando for por este julgado que a empresa esteja definitiva ou temporariamente impossibilitado de cumprir as exigências da licitação que deu origem ao registro de preços ou pela não observância das normas legais;

b) pela empresa, quando, mediante solicitação por escrito, demonstrar que está definitiva ou temporariamente impossibilitado de cumprir as exigências da licitação e devidamente aceita pela Administração Municipal, nos termos legais;

c) por relevante interesse da Administração Municipal, devidamente justificado.

12 – REVISÃO/ALTERAÇÃO DOS PREÇOS

12.1 – Os preços registrados poderão ser revisados/alterados, em caso de oscilação do custo de produção/serviço, comprovadamente refletida no mercado, tanto para mais como para menos, reclassificando-se os preços cotados, se for o caso, bem como nas demais hipóteses previstas na Lei no 8.666/93.

12.2 - Quaisquer tributos ou encargos legais criados, alterados ou extintos, bem como a superveniência de disposições legais, quando ocorridos após a adjudicação da presente licitação, de comprovada repercussão nos preços contratados, implicarão na revisão destes para mais ou para menos, conforme o caso.

13 – FORMALIZAÇÃO DO FORNECIMENTO

13.1 – Constatada a necessidade da compra/serviço, a MUNICIPIO DE SAUDADE DO IGUAÇU, procederá a emissão da Ordem de Compras/serviço ou outro instrumento equivalente em nome do licitante, observando-se as condições estabelecidas neste Edital, seus Anexos, na legislação vigente, e na proposta do licitante vencedor, relacionando-se os serviços pretendidos e suas quantidades, bem como os respectivos preços registrados, devendo a entrega/execução ser efetuada conforme o item **7.4** deste edital. Quando da entrega e execução por parte da empresa contratada, esta deverá emitir a nota fiscal



Município de Saudade do Iguaçu

ESTADO DO PARANÁ

CNPJ 95.585.477/0001-92

Telefax: (46) 3246-1166 - www.saudadedoiguacu.pr.gov.br / E-mail: prefeitura@saudadedoiguacu.pr.gov.br
Rua Frei Vito Berscheid, 708 - 85.568-000 - Saudade do Iguaçu - Paraná

em favor da MUNICIPIO DE SAUDADE DO IGUAÇU com nº de CNPJ numero do procedimento licitatório e contrato..

13.2 – a entrega e execução dos serviços deverão ser efetuados de acordo com a necessidade da MUNICIPIO DE SAUDADE DO IGUAÇU, de forma parcelada.

13.3 – A não realização da entrega/execução no prazo estabelecido, implicará na decadência do direito do licitante à inclusão dos seus preços no sistema de registro, sem prejuízo das sanções previstas no art. 81 da Lei nº 8.666/93.

13.4 - Os prazos de que tratam o item **7.4**, poderão ser prorrogados uma vez, por igual período, quando solicitado pelo convocado durante o transcurso do prazo e desde que ocorra motivo justificado aceito pela Administração.

14 – CONDIÇÕES DE RECEBIMENTO DO OBJETO

14.1 – A entrega do material deverá ser realizada diretamente na Oficina do Pátio do Parque de Máquinas da PREFEITURA MUNICIPAL DE SAUDADE DO IGUAÇU conforme solicitado em dias úteis das 08:00 às 12:00 e das 13:00 às 17:00 horas, no prazo máximo de 05 (cinco) dias para serviços e 03 (três) dias para entrega de peças, após a solicitação, e conforme necessidade, sendo que a contratada desta licitação cabe a total responsabilidade quanto ao correto atendimento, no tocante as especificações, condições e obrigações.

14.2. - Os serviços elétricos automotivos leves e pesados deverão ser realizados no Pátio do Parque de Máquinas da Prefeitura.

14.2.1 No caso da ordem de serviços, caso o veículo tenha que ser transportado para o local da contratada para a realização dos serviços, as despesas com deslocamento (guincho) é por conta da contratada.

15 – DA RESPONSABILIDADE QUANTO AO ATENDIMENTO

15.1 – As peças deverão ser novas e os serviços executados de acordo as normas técnicas.

15.2 – Caso apresente algum problema na entrega/execução quanto a especificação serão rejeitados, obrigando-se a empresa a repô-lo ou refazê-lo, sem prejuízo para Administração Municipal. Apurada, em qualquer tempo, divergência entre a entrega e condições de uso, serão aplicados à CONTRATADA sanções previstas neste edital e na legislação vigente.

16 – DO PAGAMENTO

16.1 – O pagamento será realizado até 30 dias após a entrega do objeto/serviço conforme solicitados no mês anterior, e acompanhado da respectiva nota fiscal com assinatura e carimbo do responsável pelo recebimento, depósito em conta específica da empresa (sugestão Banco do Brasil).

16.2 - Os pagamentos serão realizados mediante apresentação das certidões de regularidade de CERTIDÃO CONJUNTA PGFN/RFB e FGTS.



Município de Saudade do Iguaçu

ESTADO DO PARANÁ

CNPJ 95.585.477/0001-92

Telefax: (46) 3246-1166 - www.saudadedoiguacu.pr.gov.br / E-mail: prefeitura@saudadedoiguacu.pr.gov.br
Rua Frei Vito Berscheid, 708 - 85.568-000 - Saudade do Iguaçu - Paraná

16.3 – Caso a empresa esteja em débito ou apresente alguma irregularidade referente ao FGTS ou CERTIDÃO CONJUNTA PGFN/RFB, os respectivos empenhos referentes às Ordens de Compra, Ordens de Fornecimento ou outros instrumentos equivalentes em nome do licitante, não poderão ser liberados, e de conseqüência estes não terão validade nem eficácia.

16.4 – Para possibilitar a liberação dos empenhos, a empresa será comunicada pela MUNICIPIO DE SAUDADE DO IGUAÇU, para que no prazo máximo de 05 (cinco) dias úteis, proceda a regularização de suas pendências junto aos referidos Órgãos.

16.5 – Decorrido o prazo de 05 (cinco) dias úteis, e verificado pela Administração a continuidade da pendência, a empresa decairá do direito à contratação com a Prefeitura.

16.6 - A Administração Municipal, poderá, quando o convocado não regularizar suas pendências conforme previsto no item 16.5, convocar os proponentes remanescentes, na ordem de classificação, para fazê-lo em igual prazo e **nas mesmas condições propostas pelo primeiro classificado**, inclusive quanto aos preços atualizados, de conformidade com o presente edital, ou revogar a licitação, independentemente da cominação prevista no art. 81 da Lei nº 8.666/93.

16.7 - O prazo de que trata o item 16.5 poderá ser revisto nas hipóteses e forma a que alude o art. 57, §§ 1º e 2º, da Lei nº 8.666/93.

16.8 - Os pagamentos decorrentes da presente licitação ocorrerão por conta dos recursos das seguintes dotações orçamentárias:

Órgão: 04 – SECRETARIA MUNICIPAL DE ADMINISTRAÇÃO E FINANÇAS

Unidade: 01 – Secretaria Municipal de Administração e Finanças

Funcional Programática: 04.122.0003.2.007 – Atividades da Secretaria de Administração

Elemento da Despesa: 3.3.90.30.3999- outros materiais para manutenção de veículos

Principal: 35 Despesa: 3567

Fonte de Recurso: 000 – recursos ordinários livres

Órgão: 04 – SECRETARIA MUNICIPAL DE ADMINISTRAÇÃO E FINANÇAS

Unidade: 01 – Secretaria Municipal de Administração e Finanças

Funcional Programática: 04.122.0003.2.007 – Atividades da Secretaria de Administração

Elemento da Despesa: 3.3.90.30.3903 - baterias

Principal: 35 Despesa: 3417

Fonte de Recurso: 000 – recursos ordinários livres

Órgão: 04 – SECRETARIA MUNICIPAL DE ADMINISTRAÇÃO E FINANÇAS

Unidade: 01 – Secretaria Municipal de Administração e Finanças

Funcional Programática: 04.122.0003.2.007 – Atividades da Secretaria de Administração

Elemento da Despesa: 3.3.90.39.1905 – serviços gerais de elétrica veicular

Principal: 42 Despesa: 4058

Fonte de Recurso: 000 – recursos ordinários livres

Órgão: 05 – SECRETARIA MUNICIPAL DE EDUCAÇÃO

Unidade: 01 – SECRETARIA MUNICIPAL DE EDUCAÇÃO

Funcional Programática: 12.122.0008.2.023 – atividades da secretaria de educação



Município de Saudade do Iguaçu

ESTADO DO PARANÁ

CNPJ 95.585.477/0001-92

Telefax: (46) 3246-1166 - www.saudadedoiguacu.pr.gov.br / E-mail: prefeitura@saudadedoiguacu.pr.gov.br
Rua Frei Vito Berscheid, 708 - 85.568-000 - Saudade do Iguaçu - Paraná

Elemento da Despesa: 3.3.90.30.3999- outros materiais para manutenção de veículos

Principal: 110 Despesa: 3574

Fonte de Recurso: 000 – recursos ordinários livres

Órgão: 05– SECRETARIA MUNICIPAL DE EDUCAÇÃO

Unidade: 01- SECRETARIA MUNICIPAL DE EDUCAÇÃO

Funcional Programática: 12.122.0008.2.023 – atividades da secretaria de educação

Elemento da Despesa: 3.3.90.30.3903 - baterias

Principal: 110 Despesa: 3424

Fonte de Recurso: 000 – recursos ordinários livres

Órgão: 05– SECRETARIA MUNICIPAL DE EDUCAÇÃO

Unidade: 01- SECRETARIA MUNICIPAL DE EDUCAÇÃO

Funcional Programática: 12.122.0008.2.023 – atividades da secretaria de educação

Elemento da Despesa: 3.3.90.39.1905 – serviços gerais de elétrica veicular

Principal: 116 Despesa: 4066

Fonte de Recurso: 000 – recursos ordinários livres

Órgão: 05– SECRETARIA MUNICIPAL DE EDUCAÇÃO

Unidade: 01– SECRETARIA MUNICIPAL DE EDUCAÇÃO

Funcional Programática: 12.361.0008.2.043 – transporte escolar do ensino fundamental

Elemento da Despesa: 3.3.90.30.3999- outros materiais para manutenção de veículos

Principal: 160 Despesa: 3583

Fonte de Recurso: 000 – recursos ordinários livres

Órgão: 05– SECRETARIA MUNICIPAL DE EDUCAÇÃO

Unidade: 01 – SECRETARIA MUNICIPAL DE EDUCAÇÃO

Funcional Programática: 12.361.0008.2.043 – transporte escolar do ensino fundamental

Elemento da Despesa: 3.3.90.30.3903 - baterias

Principal: 160 Despesa: 3433

Fonte de Recurso: 000 – recursos ordinários livres

Órgão: 05– SECRETARIA MUNICIPAL DE EDUCAÇÃO

Unidade: 01 – SECRETARIA MUNICIPAL DE EDUCAÇÃO

Funcional Programática: 12.361.0008.2.043 – transporte escolar do ensino fundamental

Elemento da Despesa: 3.3.90.39.1905 – serviços gerais de elétrica veicular

Principal: 170 Despesa: 4076

Fonte de Recurso: 000 – recursos ordinários livres

Órgão: 05– SECRETARIA MUNICIPAL DE EDUCAÇÃO

Unidade: 01 – SECRETARIA MUNICIPAL DE EDUCAÇÃO

Funcional Programática: 12.365.0008.2.048 – transporte escolar educação infantil

Elemento da Despesa: 3.3.90.30.3999- outros materiais para manutenção de veículos

Principal: 243 Despesa: 3585

Fonte de Recurso: 000 – recursos ordinários livres

Órgão: 05– SECRETARIA MUNICIPAL DE EDUCAÇÃO

Unidade: 01 – SECRETARIA MUNICIPAL DE EDUCAÇÃO



Município de Saudade do Iguaçu

ESTADO DO PARANÁ

CNPJ 95.585.477/0001-92

Telefax: (46) 3246-1166 - www.saudadedoiguacu.pr.gov.br / E-mail: prefeitura@saudadedoiguacu.pr.gov.br
Rua Frei Vito Berscheid, 708 - 85.568-000 - Saudade do Iguaçu - Paraná

Funcional Programática: 12.365.0008.2.048 – transporte escolar educação infantil
Elemento da Despesa: 3.3.90.30.3903 - baterias
Principal:243 Despesa:3435
Fonte de Recurso: 000 – recursos ordinários livres

Órgão: 05– SECRETARIA MUNICIPAL DE EDUCAÇÃO
Unidade: 01 – SECRETARIA MUNICIPAL DE EDUCAÇÃO
Funcional Programática: 12.365.0008.2.048 – transporte escolar educação infantil
Elemento da Despesa: 3.3.90.39.1905 – serviços gerais de elétrica veicular
Principal:250 Despesa:4077
Fonte de Recurso: 000 – recursos ordinários livres

Órgão: 08– SECRETARIA DE OBRAS, VIAÇÃO E URBANISMO
Unidade: 01 – secretaria de obras viação e urbanismo
Funcional Programática: 15.452.0022.2.022- serviço do departamento de urbanismo
Elemento da Despesa: 3.3.90.30.3999- outros materiais para manutenção de veículos
Principal: 353 Despesa: 3612
Fonte de Recurso: 000 – recursos ordinários livres

Órgão: 08– SECRETARIA DE OBRAS, VIAÇÃO E URBANISMO
Unidade: 01 – secretaria de obras viação e urbanismo
Funcional Programática: 15.452.0022.2.022- serviço do departamento de urbanismo
Elemento da Despesa: 3.3.90.30.3903 - baterias
Principal: 353 Despesa: 3462
Fonte de Recurso: 000 – recursos ordinários livres

Órgão: 08– SECRETARIA DE OBRAS, VIAÇÃO E URBANISMO
Unidade: 01 – secretaria de obras viação e urbanismo
Funcional Programática: 15.452.0022.2.022- serviço do departamento de urbanismo
Elemento da Despesa: 3.3.90.39.1905 – serviços gerais de elétrica veicular
Principal: 361 Despesa: 4102
Fonte de Recurso: 000 – recursos ordinários livres

Órgão: 08– SECRETARIA DE OBRAS, VIAÇÃO E URBANISMO
Unidade: 01 – secretaria de obras viação e urbanismo
Funcional Programática: 26.782.0020.2.021- Manutenção e conservação de estradas e vias
Elemento da Despesa: 3.3.90.30.3903 - baterias
Principal: 388 Despesa: 3458
Fonte de Recurso: 000 – recursos ordinários livres

Órgão: 08– SECRETARIA DE OBRAS, VIAÇÃO E URBANISMO
Unidade: 01 – secretaria de obras viação e urbanismo
Funcional Programática: 26.782.0020.2.021- Manutenção e conservação de estradas e vias
Elemento da Despesa: 3.3.90.30.3999- outros materiais para manutenção de veículos
Principal: 388 Despesa: 3608
Fonte de Recurso: 000 – recursos ordinários livres

Órgão: 08– SECRETARIA DE OBRAS, VIAÇÃO E URBANISMO



Município de Saudade do Iguaçu

ESTADO DO PARANÁ

CNPJ 95.585.477/0001-92

Telefax: (46) 3246-1166 - www.saudadedoiguacu.pr.gov.br / E-mail: prefeitura@saudadedoiguacu.pr.gov.br
Rua Frei Vito Berscheid, 708 - 85.568-000 - Saudade do Iguaçu - Paraná

Unidade: 01 – secretaria de obras viação e urbanismo
Funcional Programática: 26.782.0020.2.021- Manutenção e conservação de estradas e vias
Elemento da Despesa: 3.3.90.39.1905 – serviços gerais de elétrica veicular
Principal: 395 Despesa: 4100
Fonte de Recurso: 000 – recursos ordinários livres

Órgão: 07 – SECRETARIA MUNICIPAL DE AGRICULTURA
Unidade: 01 – SECRETARIA MUNICIPAL DE AGRICULTURA
Funcional Programática: 20.122.0015.2.012 – atividades da secretaria de agricultura
Elemento da Despesa: 3.3.90.30.3903 - baterias
Principal: 292 Despesa: 3445
Fonte de Recurso: 000 – recursos ordinários livres

Órgão: 07 – SECRETARIA MUNICIPAL DE AGRICULTURA
Unidade: 01 – SECRETARIA MUNICIPAL DE AGRICULTURA
Funcional Programática: 20.122.0015.2.012 – atividades da secretaria de agricultura
Elemento da Despesa: 3.3.90.30.3999- outros materiais para manutenção de veículos
Principal: 292 Despesa: 3595
Fonte de Recurso: 000 – recursos ordinários livres

Órgão: 07 – SECRETARIA MUNICIPAL DE AGRICULTURA
Unidade: 01 – SECRETARIA MUNICIPAL DE AGRICULTURA
Funcional Programática: 20.122.0015.2.012 – atividades da secretaria de agricultura
Elemento da Despesa: 3.3.90.39.1905 – serviços gerais de elétrica veicular
Principal: 297 Despesa: 4089
Fonte de Recurso: 000 – recursos ordinários livres

Órgão: 07 – SECRETARIA MUNICIPAL DE AGRICULTURA
Unidade: 01 – SECRETARIA MUNICIPAL DE AGRICULTURA
Funcional Programática: 20.606.0015.2.033 – manutenção do programa porteira a dentro
Elemento da Despesa: 3.3.90.30.3903 - baterias
Principal: 306 Despesa: 3448
Fonte de Recurso: 000 – recursos ordinários livres

Órgão: 07 – SECRETARIA MUNICIPAL DE AGRICULTURA
Unidade: 01 – SECRETARIA MUNICIPAL DE AGRICULTURA
Funcional Programática: 20.606.0015.2.033 – manutenção do programa porteira a dentro
Elemento da Despesa: 3.3.90.30.3999- outros materiais para manutenção de veículos
Principal: 306 Despesa: 3598
Fonte de Recurso: 000 – recursos ordinários livres

Órgão: 07 – SECRETARIA MUNICIPAL DE AGRICULTURA
Unidade: 01 – SECRETARIA MUNICIPAL DE AGRICULTURA
Funcional Programática: 20.606.0015.2.033 – manutenção do programa porteira a dentro
Elemento da Despesa: 3.3.90.39.1905 – serviços gerais de elétrica veicular
Principal: 310 Despesa: 4091
Fonte de Recurso: 000 – recursos ordinários livres



Município de Saudade do Iguaçu

ESTADO DO PARANÁ

CNPJ 95.585.477/0001-92

Telefax: (46) 3246-1166 - www.saudadedoiguacu.pr.gov.br / E-mail: prefeitura@saudadedoiguacu.pr.gov.br
Rua Frei Vito Berscheid, 708 - 85.568-000 - Saudade do Iguaçu - Paraná

Órgão: 06 – SECRETARIA MUNICIPAL DE SAUDE
Unidade: 02 – SECRETARIA MUNICIPAL DE SAUDE
Funcional Programática: 10.301.0011.2.009 – serviço de atenção básica em saúde
Elemento da Despesa: 3.3.90.30.3903 - baterias
Principal: 575 Despesa: 3437
Fonte de Recurso: 303 – saúde receitas vinculadas

Órgão: 06 – SECRETARIA MUNICIPAL DE SAUDE
Unidade: 02 – SECRETARIA MUNICIPAL DE SAUDE
Funcional Programática: 10.301.0011.2.009 – serviço de atenção básica em saúde
Elemento da Despesa: 3.3.90.30.3999- outros materiais para manutenção de veículos
Principal: 575 Despesa: 3587
Fonte de Recurso: 303 – saúde receitas vinculadas

Órgão: 06 – SECRETARIA MUNICIPAL DE SAUDE
Unidade: 02 – SECRETARIA MUNICIPAL DE SAUDE
Funcional Programática: 10.301.0011.2.009 – serviço de atenção básica em saúde
Elemento da Despesa: 3.3.90.39.1905 – serviços gerais de elétrica veicular
Principal: 586 Despesa: 4080
Fonte de Recurso: 303 – saúde receitas vinculadas

Órgão: 06 – SECRETARIA MUNICIPAL DE SAUDE
Unidade: 02 – SECRETARIA MUNICIPAL DE SAUDE
Funcional Programática: 10.122.0011.2.008 – gestão e controle social do FMS
Elemento da Despesa: 3.3.90.30.3903 - baterias
Principal: 551 Despesa: 3436
Fonte de Recurso: 303 – saúde receitas vinculadas

Órgão: 06 – SECRETARIA MUNICIPAL DE SAUDE
Unidade: 02 – SECRETARIA MUNICIPAL DE SAUDE
Funcional Programática: 10.122.0011.2.008 – gestão e controle social do FMS
Elemento da Despesa: 3.3.90.30.3999- outros materiais para manutenção de veículos
Principal: 551 Despesa: 3586
Fonte de Recurso: 303 – saúde receitas vinculadas

Órgão: 06 – SECRETARIA MUNICIPAL DE SAUDE
Unidade: 02 – SECRETARIA MUNICIPAL DE SAUDE
Funcional Programática: 10.122.0011.2.008 – gestão e controle social do FMS
Elemento da Despesa: 3.3.90.39.1905 – serviços gerais de elétrica veicular
Principal: 556 Despesa: 4078
Fonte de Recurso: 303 – saúde receitas vinculadas

Órgão: 06 – SECRETARIA MUNICIPAL DE SAUDE
Unidade: 02 – SECRETARIA MUNICIPAL DE SAUDE
Funcional Programática: 10.304.0018.2.011 – serviço de vigilância em saúde
Elemento da Despesa: 3.3.90.30.3903 - baterias
Principal: 654 Despesa: 3441
Fonte de Recurso: 453 – programa estadual vigiasus



Município de Saudade do Iguaçu

ESTADO DO PARANÁ

CNPJ 95.585.477/0001-92

Telefax: (46) 3246-1166 - www.saudadedoiguacu.pr.gov.br / E-mail: prefeitura@saudadedoiguacu.pr.gov.br
Rua Frei Vito Berscheid, 708 - 85.568-000 - Saudade do Iguaçu - Paraná

Órgão: 06 – SECRETARIA MUNICIPAL DE SAUDE
Unidade: 02 – SECRETARIA MUNICIPAL DE SAUDE
Funcional Programática: 10.304.0018.2.011 – serviço de vigilância em saúde
Elemento da Despesa: 3.3.90.30.3999- outros materiais para manutenção de veículos
Principal: 654 Despesa: 3591
Fonte de Recurso: 453 – programa estadual vigiasus

Órgão: 06 – SECRETARIA MUNICIPAL DE SAUDE
Unidade: 02 – SECRETARIA MUNICIPAL DE SAUDE
Funcional Programática: 10.304.0018.2.011 – serviço de vigilância em saúde
Elemento da Despesa: 3.3.90.39.1905 – serviços gerais de elétrica veicular
Principal: 660 Despesa: 4085
Fonte de Recurso: 453 – programa estadual vigiasus

Órgão: 06 – SECRETARIA MUNICIPAL DE SAUDE
Unidade: 02 – SECRETARIA MUNICIPAL DE SAUDE
Funcional Programática: 10.302.0014.2.049 – transporte de pacientes
Elemento da Despesa: 3.3.90.30.3903 - baterias
Principal: 636 Despesa: 3443
Fonte de Recurso: 303 – saúde receitas vinculadas

Órgão: 06 – SECRETARIA MUNICIPAL DE SAUDE
Unidade: 02 – SECRETARIA MUNICIPAL DE SAUDE
Funcional Programática: 10.302.0014.2.049 – transporte de pacientes
Elemento da Despesa: 3.3.90.30.3999- outros materiais para manutenção de veículos
Principal: 636 Despesa: 3593
Fonte de Recurso: 303 – saúde receitas vinculadas

Órgão: 06 – SECRETARIA MUNICIPAL DE SAUDE
Unidade: 02 – SECRETARIA MUNICIPAL DE SAUDE
Funcional Programática: 10.302.0014.2.049 – transporte de pacientes
Elemento da Despesa: 3.3.90.39.1905 – serviços gerais de elétrica veicular
Principal: 640 Despesa: 4087
Fonte de Recurso: 303 – saúde receitas vinculadas

Órgão: 13 – SECRETARIA MUNICIPAL DE ESPORTE E CULTURA
Unidade: 01 – Secretaria Municipal de Esporte e Cultura
Funcional Programática: 27.812.0010.2.029 – Promoção e Incentivo as atividades esportivas
Elemento da Despesa: 3.3.90.30.3999- outros materiais para manutenção de veículos
Principal: 489 Despesa: 3635
Fonte de Recurso: 000 – recursos ordinários livres

Órgão: 13 – SECRETARIA MUNICIPAL DE ESPORTE E CULTURA
Unidade: 01 – Secretaria Municipal de Esporte e Cultura
Funcional Programática: 27.812.0010.2.029 – Promoção e Incentivo as atividades esportivas
Elemento da Despesa: 3.3.90.30.3903 - baterias
Principal: 489 Despesa: 3485



Município de Saudade do Iguaçu

ESTADO DO PARANÁ

CNPJ 95.585.477/0001-92

Telefax: (46) 3246-1166 - www.saudadedoiguacu.pr.gov.br / E-mail: prefeitura@saudadedoiguacu.pr.gov.br
Rua Frei Vito Berscheid, 708 - 85.568-000 - Saudade do Iguaçu - Paraná

Fonte de Recurso: 000 – recursos ordinários livres

Órgão: 13 – SECRETARIA MUNICIPAL DE ESPORTE E CULTURA

Unidade: 01 – Secretaria Municipal de Esporte e Cultura

Funcional Programática: 27.812.0010.2.029 – Promoção e Incentivo as atividades esportivas

Elemento da Despesa: 3.3.90.39.1905 – serviços gerais de elétrica veicular

Principal: 496 Despesa: 4121

Fonte de Recurso: 000 – recursos ordinários livres

Órgão: 09 – SECRETARIA MUNICIPAL DE ASSISTENCIA SOCIAL

Unidade: 01 – Secretaria Municipal de Assistência Social

Funcional Programática: 08.243.0019.2.017 – Atividades do conselho tutelar

Elemento da Despesa: 3.3.90.30.3999- outros materiais para manutenção de veículos

Principal: 405 Despesa: 3618

Fonte de Recurso: 000 – recursos ordinários livres

Órgão: 09 – SECRETARIA MUNICIPAL DE ASSISTENCIA SOCIAL

Unidade: 01 – Secretaria Municipal de Assistência Social

Funcional Programática: 08.243.0019.2.017 – Atividades do conselho tutelar

Elemento da Despesa: 3.3.90.30.3903 - bateria

Principal: 405 Despesa: 3468

Fonte de Recurso: 000 – recursos ordinários livres

Órgão: 09 – SECRETARIA MUNICIPAL DE ASSISTENCIA SOCIAL

Unidade: 01 – Secretaria Municipal de Assistência Social

Funcional Programática: 08.243.0019.2.017 – Atividades do conselho tutelar

Elemento da Despesa: 3.3.90.39.1905 – serviços gerais de elétrica veicular

Principal: 409 Despesa: 4107

Fonte de Recurso: 000 – recursos ordinários livres

Órgão: 09 – SECRETARIA MUNICIPAL DE ASSISTENCIA SOCIAL

Unidade: 02 – fundo Municipal de Assistência Social

Funcional Programática: 08.244.0013.2.018 – serviço de proteção social básica

Elemento da Despesa: 3.3.90.30.3999- outros materiais para manutenção de veículos

Principal: 714 Despesa: 3620

Fonte de Recurso: 000 – recursos ordinários livres

Órgão: 09 – SECRETARIA MUNICIPAL DE ASSISTENCIA SOCIAL

Unidade: 02 – fundo Municipal de Assistência Social

Funcional Programática: 08.244.0013.2.018 – serviço de proteção social básica

Elemento da Despesa: 3.3.90.30.3903 - baterias

Principal: 714 Despesa: 3470

Fonte de Recurso: 000 – recursos ordinários livres

Órgão: 09 – SECRETARIA MUNICIPAL DE ASSISTENCIA SOCIAL

Unidade: 02 – fundo Municipal de Assistência Social

Funcional Programática: 08.244.0013.2.018 – serviço de proteção social básica

Elemento da Despesa: 3.3.90.39.1905 – serviços gerais de elétrica veicular



Município de Saudade do Iguaçu

ESTADO DO PARANÁ

CNPJ 95.585.477/0001-92

Telefax: (46) 3246-1166 - www.saudadedoiguacu.pr.gov.br / E-mail: prefeitura@saudadedoiguacu.pr.gov.br
Rua Frei Vito Berscheid, 708 - 85.568-000 - Saudade do Iguaçu - Paraná

Principal: 722 Despesa: 4109
Fonte de Recurso: 000 – recursos ordinários livres

Órgão: 09 – SECRETARIA MUNICIPAL DE ASSISTENCIA SOCIAL
Unidade: 02 – fundo Municipal de Assistência Social
Funcional Programática: 08.244.0013.2.018 – serviço de proteção social básica
Elemento da Despesa: 3.3.90.30.3999- outros materiais para manutenção de veículos
Principal: 716 Despesa: 3622
Fonte de Recurso: 940 – bloco de gestão do programa bolsa família

Órgão: 09 – SECRETARIA MUNICIPAL DE ASSISTENCIA SOCIAL
Unidade: 02 – fundo Municipal de Assistência Social
Funcional Programática: 08.244.0013.2.018 – serviço de proteção social básica
Elemento da Despesa: 3.3.90.30.3903 - baterias
Principal: 716 Despesa: 3472
Fonte de Recurso: 940 – bloco de gestão do programa bolsa família

Órgão: 04 – SECRETARIA MUNICIPAL DE ADMINISTRAÇÃO E FINANÇAS
Unidade: 01 – Secretaria Municipal de Administração e Finanças
Funcional Programática: 04.122.0003.2.052 – manutenção e conservação de bens e espaços públicos
Elemento da Despesa: 3.3.90.39.17 – manutenção e conservação de maquinas e equipamentos
Principal: 51 Despesa: 4981
Fonte de Recurso: 000 – recursos ordinários livres

Órgão: 05 – SECRETARIA MUNICIPAL DE EDUCAÇÃO
Unidade: 01 – Secretaria Municipal de Educação
Funcional Programática: 12.122.0008.2.023 – Atividades da Secretaria de Educação
Elemento da Despesa: 3.3.90.39.17 – manutenção e conservação de maquinas e equipamentos
Principal: 116 Despesa: 5076
Fonte de Recurso: 000 – recursos ordinários livres

Órgão: 06 – SECRETARIA MUNICIPAL DE SAÚDE
Unidade: 02 – Fundo Municipal de Saúde
Funcional Programática: 10.301.0011.2.009 – Serviço de atenção básica em Saúde
Elemento da Despesa: 3.3.90.39.17 – manutenção e conservação de maquinas e equipamentos
Principal: 586 Despesa: 5077
Fonte de Recurso: 303 – saúde vinculada

Órgão: 07 – SECRETARIA MUNICIPAL DE AGRICULTURA E MEIO AMBIENTE
Unidade: 01 – Secretaria Municipal de Agricultura e meio ambiente
Funcional Programática: 17.511.0012.2.057 – serviço de saneamento básico rural
Elemento da Despesa: 3.3.90.39.17 – manutenção e conservação de maquinas e equipamentos
Principal: 260 Despesa: 4977
Fonte de Recurso: 000 – recursos ordinários livres

Órgão: 08 – SECRETARIA MUNICIPAL DE OBRAS, VIAÇÃO E URBANISMO
Unidade: 01 – Secretaria Municipal de Obras, Viação e Urbanismo
Funcional Programática: 15.452.0022.2.022 – serviço do departamento de urbanismo



Município de Saudade do Iguaçu

ESTADO DO PARANÁ

CNPJ 95.585.477/0001-92

Telefax: (46) 3246-1166 - www.saudadedoiguacu.pr.gov.br / E-mail: prefeitura@saudadedoiguacu.pr.gov.br
Rua Frei Vito Berscheid, 708 - 85.568-000 - Saudade do Iguaçu - Paraná

Elemento da Despesa: 3.3.90.39.17 – manutenção e conservação de maquinas e equipamentos

Principal: 361 Despesa:4840

Fonte de Recurso: 000 – recursos ordinários livres

Órgão: 12 – SECRETARIA MUNICIPAL DE INDÚSTRIA E COMÉRCIO E SERVIÇOS

Unidade: 01 – SECRETARIA MUNICIPAL DE INDÚSTRIA E COMÉRCIO E SERVIÇOS

Funcional Programática: 22.661.0017.2.032 – incentivo as atividades de indústria, comercio e serviços

Elemento da Despesa: 3.3.90.39.17 – manutenção e conservação de maquinas e equipamentos

Principal: 451 Despesa: 5078

Fonte de Recurso: 0000 – recursos ordinários livres

16.9 – A entrega/execução do objeto relativo à presente licitação dar-se-á sob a forma de parcelado, sendo que somente serão pagos os valores relativos a entrega/execução efetivamente executado, conforme necessidade do Município, sendo que este não estará obrigado a adquirir a quantidade total dos dispostos nos itens constantes do Anexo I.

17 – PENALIDADES

17.1 – O licitante que ensejar o retardamento da execução do certame, não mantiver a proposta, falhar ou fraudar na realização dos serviços ou entrega, comportar-se de modo inidôneo, fizer declaração falsa ou cometer fraude fiscal, garantido o direito prévio da citação e da ampla defesa, ficará impedido de licitar e contratar com a Administração, pelo prazo de até 5 (cinco) anos, enquanto perdurarem os motivos determinantes da punição ou até que seja promovida a reabilitação perante a própria autoridade que aplicou a penalidade (art. 14 do Decreto 3555/00).

17.2 – Em caso de atraso injustificado no cumprimento da entrega dos materiais, bem como por inadimplemento das cláusulas contratuais, poderá ser aplicada à contratada multa moratória de valor equivalente a 0,50 % (cinquenta centésimos percentuais), sobre o valor da Ata de Registro de Preços, por dia de atraso, corrigido monetariamente até o adimplemento da obrigação pactuada.

17.3 – O atraso superior a 10 (dez) dias, bem como o descumprimento de cláusulas e condições da Ordem de Compras ou outro instrumento equivalente em nome do licitante, configurará inadimplência da Contratada.

17.4 - Pela inexecução total ou parcial do contrato ou instrumento equivalente e pelo descumprimento das normas e legislações pertinentes à execução do objeto contratual que acarrete a rescisão do contrato ou instrumento equivalente, a Administração Municipal poderá, ainda, garantida a prévia defesa, aplicar à empresa contratada as sanções previstas no art. 87 da Lei n.º 8.666/93, sendo que em caso de multa esta corresponderá a 10% (dez por cento) sobre o valor do contrato.

17.5 – Poderão ser aplicadas ainda as penas de advertência e, conforme o caso, declaração de inidoneidade previstas no art. 87 da Lei 8.666/93, atendidas as formalidades legais.

17.6 – A aplicação das sanções administrativas não exclui a responsabilização do licitante por eventuais perdas ou danos causados à Administração Municipal.

17.7 - O proponente que tenha seus preços registrados e/ou contratado ficam obrigados, no prazo de validade do registro, a aceitar, nas condições registradas no Sistema de Registro de Preços, os acréscimos



Município de Saudade do Iguaçu

ESTADO DO PARANÁ

CNPJ 95.585.477/0001-92

Telefax: (46) 3246-1166 - www.saudadedoiguacu.pr.gov.br / E-mail: prefeitura@saudadedoiguacu.pr.gov.br
Rua Frei Vito Berscheid, 708 - 85.568-000 - Saudade do Iguaçu - Paraná

que se fizerem necessários, de até 25% (vinte e cinco por cento) do valor inicial da proposta, atualizado nos termos da legislação pertinente.

17.8 - As sanções administrativas previstas neste item 17 serão aplicadas sem prejuízo das cominações impostas na Lei n° 8.666/93 e suas alterações.

18 – DOS RECURSOS

18.1. Por ocasião do final da sessão, as proponentes que participaram do PREGAO ou que tenham sido impedidas de fazê-lo, se presentes, deveram manifestar imediatas e motivadas intenções de recorrer.

18.2. Havendo interposição motivada de recurso contra qualquer ato do procedimento, a recorrente poderá juntar as razões recursais no prazo de 03(três) dias, sem prejuízo das prerrogativas do pregoeiro na própria seção pública.

18.3. As demais proponentes ficam, desde logo, intimadas para apresentar contrarrazões em igual número de dias, que começaram a correr no término do prazo do RECORRENTE.

18.4. Após a apresentação das contrarrazões ou dos recursos do prazo estabelecido para tanto o PREGOEIRO examinará o recurso podendo reformar a sua decisão ou encaminhá-lo devidamente informado, à autoridade competente para decisão.

18.5. Os autos do processo permanecerão com vista franqueada aos interessados na sala da Comissão Permanente de Licitação, no endereço citado no preâmbulo deste Edital, nos dias úteis no horário das 08:00 as 12:00 e das 13:00 às 17:00 horas. Não serão reconhecidos os recursos interpostos quando enviados por fax e vencidos os respectivos prazos legais.

18.6. O recurso terá efeito suspensivo, sendo que seu acolhimento importará na invalidação dos autos insuscetíveis de aproveitamento.

19. DA FRAUDE E DA CORRUPÇÃO

19.1 Os licitantes devem observar e o contratado deve observar e fazer observar, por seus fornecedores e subcontratados, se admitida subcontratação, o mais alto padrão de ética durante todo o processo de licitação, de contratação e de execução do objeto contratual. Para os propósitos desta cláusula, definem-se as seguintes práticas:

- a) **“prática corrupta”**: oferecer, dar, receber ou solicitar, direta ou indiretamente, qualquer vantagem com o objetivo de influenciar a ação de servidor público no processo de licitação ou na execução de contrato;
- b) **“prática fraudulenta”**: a falsificação ou omissão dos fatos, com o objetivo de influenciar o processo de licitação ou de execução de contrato;
- c) **“prática colusiva”**: esquematizar ou estabelecer um acordo entre dois ou mais licitantes, com ou sem o conhecimento de representantes ou prepostos do órgão licitador, visando estabelecer preços em níveis artificiais e não-competitivos;
- d) **“prática coercitiva”**: causar dano ou ameaçar causar dano, direta ou indiretamente, às pessoas ou sua propriedade, visando influenciar sua participação em um processo licitatório ou afetar a execução do contrato.



Município de Saudade do Iguaçu

ESTADO DO PARANÁ

CNPJ 95.585.477/0001-92

Telefax: (46) 3246-1166 - www.saudadedoiguacu.pr.gov.br / E-mail: prefeitura@saudadedoiguacu.pr.gov.br
Rua Frei Vito Berscheid, 708 - 85.568-000 - Saudade do Iguaçu - Paraná

- e) **“prática obstrutiva”**: (i) destruir, falsificar, alterar ou ocultar provas em inspeções ou fazer declarações falsas aos representantes do organismo financeiro multilateral, com o objetivo de impedir materialmente a apuração de alegações de prática prevista na cláusula 19.3 deste Edital; (ii) atos cuja intenção seja impedir materialmente o exercício do direito de o organismo financeiro multilateral promover inspeção.

19.2. Na hipótese de financiamento, parcial ou integral, por organismo financeiro multilateral, mediante adiantamento ou reembolso, este organismo imporá sanção sobre uma empresa ou pessoa física, inclusive declarando-a inelegível, indefinidamente ou por prazo determinado, para a outorga de contratos financiados pelo organismo se, em qualquer momento, constatar o envolvimento da empresa, diretamente ou por meio de um agente, em práticas corruptas, fraudulentas, colusivas, coercitivas ou obstrutivas ao participar da licitação ou da execução um contrato financiado pelo organismo.

19.3. Considerando os propósitos das cláusulas acima, o licitante vencedor, como condição para a contratação, deverá concordar e autorizar que, na hipótese de o contrato vir a ser financiado, em parte ou integralmente, por organismo financeiro multilateral, mediante adiantamento ou reembolso, permitirá que o organismo financeiro e/ou pessoas por ele formalmente indicadas possam inspecionar o local de execução do contrato e todos os documentos, contas e registros relacionados à licitação e à execução do contrato.

20 – ANEXOS DO EDITAL

20.1 – É facultada a apresentação dos Anexos em modelos próprios do proponente, desde que não descaracterizem suas finalidades.

21 – DAS DISPOSIÇÕES GERAIS

21.1 - Esta licitação poderá ser revogada por interesse público e anulada por ilegalidade de ofício ou mediante provocação de terceiros, mediante parecer por escrito e devidamente fundamentado, aplicando-se os procedimentos inerentes aos recursos quanto à concessão de prazo para contraditório.

21.2 – O Pregoeiro e sua Equipe de Apoio, no interesse público, poderão releva omissões puramente formais, desde que não reste infringido o princípio da vinculação ao instrumento convocatório.

21.3 – Será(ão) lavrada(s) ata(s) do(s) trabalho(s) desenvolvido(s) em ato público de abertura dos envelopes, a(s) qual(is) será(ão) assinada(s) pelo Pregoeiro, pela equipe de Apoio e representantes credenciados presentes.

21.4 – É facultado ao licitante formular protestos consignando em ata dos trabalhos para prevenir responsabilidade, prover a conservação ou ressalva de seus direitos ou para simplesmente manifestar qualquer intenção de modo formal.

21.5 - O Pregoeiro e/ou Autoridade Superior, na forma do disposto no § 3º, do art. 43, da Lei n.º 8.666/93, se reserva o direito de promover qualquer diligência destinada a esclarecer ou complementar a instrução do processo licitatório.



Município de Saudade do Iguaçu

ESTADO DO PARANÁ

CNPJ 95.585.477/0001-92

Telefax: (46) 3246-1166 - www.saudadedoiguacu.pr.gov.br / E-mail: prefeitura@saudadedoiguacu.pr.gov.br
Rua Frei Vito Berscheid, 708 - 85.568-000 - Saudade do Iguaçu - Paraná

21.6 - A licitação não implica na obrigatoriedade de compra por parte da Administração Municipal. Até a entrega da Ordem de Compra, Ordem de Fornecimento ou outro instrumento equivalente, poderá o licitante vencedor ser excluído da licitação, sem direito a indenização ou ressarcimento e sem prejuízo de outras sanções cabíveis, se a contratante tiver conhecimento de qualquer fato ou circunstância superveniente, anterior ou posterior ao julgamento desta licitação, que desabone sua idoneidade ou capacidade financeira, técnica ou administrativa.

21.7 – Até 02 (dois) dias úteis antes da data fixada para recebimento das propostas, qualquer pessoa poderá solicitar esclarecimentos, providências ou impugnar o edital do pregão.

21.8 - Não serão conhecidos os pedidos de esclarecimentos ou impugnações, vencidos os respectivos prazos legais.

21.9 - Os pedidos de esclarecimentos, impugnações e a apresentação escrita dos recursos deverão ser protocolizados na Prefeitura Municipal de Saudade do Iguaçu, Estado do Paraná, no horário das 08:00 às 11:45 e das 13:00 às 17:00 horas.

21.10 – Nenhuma indenização será devida aos licitantes pela elaboração e/ou apresentação de quaisquer documentos relativos a esta licitação.

21.11 – O foro competente para dirimir quaisquer questões oriundas desta licitação é o da Comarca de Chopinzinho, Estado do Paraná, com renúncia prévia e expressa a qualquer outro, por mais privilegiado que seja.

21.12 - Os casos omissos serão resolvidos à luz da legislação, jurisprudência e doutrina aplicáveis, e dos princípios gerais de direito.

Saudade do Iguaçu, 15 de maio de 2020.

MAURO CÉSAR CENCI
Prefeito Municipal



Município de Saudade do Iguaçu

ESTADO DO PARANÁ

CNPJ 95.585.477/0001-92

Telefax: (46) 3246-1166 - www.saudadedoiguacu.pr.gov.br / E-mail: prefeitura@saudadedoiguacu.pr.gov.br
Rua Frei Vito Berscheid, 708 - 85.568-000 - Saudade do Iguaçu - Paraná

MUNICIPIO DE SAUDADE DO IGUAÇU – PR.

DEPARTAMENTO DE ADMINISTRAÇÃO

COMISSÃO PERMANENTE DE LICITAÇÃO

PREGÃO PRESENCIAL N.º 043/2020

ANEXO I

TERMO DE REFERENCIA

Objeto: Registro de Preços para aquisição futura de peças e serviços elétricos automotivos leves e pesados para atender a frota de veículos e serviços de rebobinagem de motor em geral para atender as secretarias municipais, demais especificações, condições, valores e estimativas de consumo constantes no Anexo I e nos termos do edital e seus anexos, e para fornecimento de acordo com as necessidades da Administração Municipal, conforme segue:

Lote	Descrição do lote	Valor máximo global por lote R\$
01	Materiais e acessórios elétricos para veículos/mão de obra PARTICIPAÇÃO MERCADO GERAL	338.511,33
02	Materiais e acessórios elétricos para veículos - Alternador/mão de obra. PARTICIPAÇÃO MERCADO GERAL	240.378,82
03	Materiais e acessórios elétricos para veículos - Motor de partida/mão de obra. PARTICIPAÇÃO MERCADO GERAL	377.606,76
04	Materiais e acessórios elétricos para veículos/baterias instaladas PARTICIPAÇÃO MERCADO GERAL	99.225,00
05	Materiais e acessórios elétricos para veículos – peças/acessórios instalados. PARTICIPAÇÃO EXCLUSIVA MEI, ME e EPP	53.887,42
06	Materiais e acessórios elétricos para veículos (lanternas, sinaleiras, faróis e palhetas) – Instalados. PARTICIPAÇÃO MERCADO GERAL	366.225,04
07	Materiais e acessórios elétricos para veículos – Injeção/mão de obra. PARTICIPAÇÃO MERCADO GERAL	117.370,10
08	Serviços de mão de obra (diagnostico, programação, central..). PARTICIPAÇÃO MERCADO GERAL	140.790,04
09	Serviços de rebobinagem de motores elétricos com fornecimento de material. PARTICIPAÇÃO EXCLUSIVA MEI, ME e EPP	40.994,95

Descrição detalhada de cada lote, conforme segue:

Lt	Item	Qdte	Descrição	Und.	P. Unit.	P. Total
1	1	200	ABRAÇADEIRA NYLON 30CM	pç	0,79	158,00
1	2	200	ABRAÇADEIRA NYLON 40CM	pç	0,88	176,00
1	3	200	ABRAÇADEIRA NYLON 50CM	pç	1,21	242,00
1	4	200	ABRAÇADEIRA NYLON 60CM	pç	1,45	290,00
1	5	20	CABO DE BATERIA 10MM	M	13,82	276,40
1	6	20	CABO DE BATERIA 16MM	M	19,21	384,20
1	7	20	CABO DE BATERIA 25 MM	M	30,74	614,80
1	8	30	CABO DE BATERIA 35 MM	M	33,50	1.005,00



Município de Saudade do Iguaçu

ESTADO DO PARANÁ

CNPJ 95.585.477/0001-92

Telefax: (46) 3246-1166 - www.saudadedoiguacu.pr.gov.br / E-mail: prefeitura@saudadedoiguacu.pr.gov.br

Rua Frei Vito Berscheid, 708 - 85.568-000

Saudade do Iguaçu

Paraná

1	9	30	CABO DE BATERIA 50MM	M	42,50	1.275,00
1	10	30	CABO DE BATERIA 70 MM	M	51,50	1.545,00
1	11	30	CABO DE BATERIA 90 MM	M	57,50	1.725,00
1	12	5	CAME VOLANTE CONTATO P/BUZINA	pç	50,81	254,05
1	13	10	CORDOALHA ATERRAMENTO 30CM	UN	22,50	225,00
1	14	10	CORDOALHA ATERRAMENTO 40CM	UN	30,00	300,00
1	15	10	CORDOALHA ATERRAMENTO 50CM	pç	35,00	350,00
1	16	20	ESPAGUETE CORRUGADO 4,5MM	M	1,69	33,80
1	17	20	ESPAGUETE CORRUGADO 7,5MM	M	2,45	49,00
1	18	20	ESPAGUETE CORRUGADO 9,5MM	M	3,14	62,80
1	19	20	ESPAGUETE CORRUGADO 12,5MM	M	4,05	81,00
1	20	20	ESPAGUETE CORRUGADO 15,8 MM	M	5,12	102,40
1	21	20	ESPAGUETE CORRUGADO 19MM	M	7,03	140,60
1	22	20	ESPAGUETE CORRUGADO 25MM	M	9,24	184,80
1	23	20	ESPAGUETE CORRUGADO 36MM	M	13,80	276,00
1	24	50	FIO 1,5MM P/ INSTALACAO	M	2,17	108,50
1	25	100	FIO 2,5MM P/ INSTALACAO	M	3,26	326,00
1	26	100	FIO 4,0MM PARA INSTALACAO	M	4,28	428,00
1	27	100	FIO 6,0MM P/ INSTALACAO	M	5,99	599,00
1	28	100	FIO 8,0MM P/ INSTALACAO	M	8,03	803,00
1	29	100	FIO FLEXIVEL 2X1,5MM	M	3,44	344,00
1	30	100	FIO FLEXIVEL 2X2,5MM	M	3,84	384,00
1	31	100	FITA ISOLANTE 5M	pç	5,81	581,00
1	32	50	FITA LED UNIVERSAL 12V	M	22,50	1.125,00
1	33	50	FITA LED UNIVERSAL 24V	M	27,00	1.350,00
1	34	20	FUSIVEL HAL 5000	UN	28,23	564,60
1	35	20	FUSIVEL HAL 5100	UN	31,64	632,80
1	36	20	FUSIVEL HAL 5200	UN	29,23	584,60
1	37	20	FUSIVEL HAL 5300	UN	28,23	564,60
1	38	20	FUSIVEL HAL 5400	UN	28,73	574,60
1	39	20	FUSIVEL HAL 5500	UN	28,23	564,60
1	40	20	FUSIVEL HAL 6000	UN	30,64	612,80
1	41	200	FUSIVEL LAMINA 5/7,5/10/15/20/25/30/40 AH	UN	1,15	230,00
1	42	200	FUSIVEL LAMINA MAXI 40/50/60/70/80/90/100 AH	UN	7,14	1.428,00
1	43	200	FUSIVEL LAMINA MINI 5/7,5/10/15/20/25/30/40 AH	UN	1,28	256,00
1	44	50	FUSIVEL POTENCIA MIDI	UN	20,92	1.046,00
1	45	50	FUSIVEL POTENCIA REVERSOR	UN	19,56	978,00
1	46	30	KIT CONECTOR 2 VIAS UNIVERSAL	KIT	5,73	171,90
1	47	30	KIT CONECTOR 3 VIAS UNIVERSAL	KIT	6,57	197,10
1	48	30	KIT CONECTOR 4 VIAS UNIVERSAL	KIT	7,56	226,80
1	49	30	KIT CONECTOR 6 VIAS UNIVERSAL	KIT	7,65	229,50
1	50	30	KIT CONECTOR 8 VIAS UNIVERSAL	KIT	8,75	262,50
1	51	30	KIT CONECTOR 10VIAS UNIVERSAL	KIT	14,11	423,30
1	52	30	KIT CONECTOR 12VIAS UNIVERSAL	KIT	16,88	506,40



Município de Saudade do Iguaçu

ESTADO DO PARANÁ

CNPJ 95.585.477/0001-92

Telefax: (46) 3246-1166 - www.saudadedoiguacu.pr.gov.br / E-mail: prefeitura@saudadedoiguacu.pr.gov.br

Rua Frei Vito Berscheid, 708 - 85.568-000

Saudade do Iguaçu

Paraná

1	53	20	KIT STROBO P/SINALIZAÇÃO BRANCO 12V	KIT	355,00	7.100,00
1	54	10	KIT STROBO P/SINALIZAÇÃO AMARELO 12V	KIT	335,00	3.350,00
1	55	10	KIT STROBO P/SINALIZAÇÃO VERMELHO 12V	KIT	365,00	3.650,00
1	56	2	KIT REPARO GIROFLEX AMBULANCIA	KIT	364,15	728,30
1	57	100	LAMPADA 1034 12V	UN	5,00	500,00
1	58	100	LAMPADA 1034 24V	UN	9,84	984,00
1	59	100	LAMPADA 1034AAB 12V	UN	5,00	500,00
1	60	100	LAMPADA 1034AB 12V	UN	5,00	500,00
1	61	100	LAMPADA 1141 12V	UN	5,00	500,00
1	62	100	LAMPADA 1141 24V	UN	11,34	1.134,00
1	63	100	LAMPADA 1141AAB 12V	UN	11,60	1.160,00
1	64	100	LAMPADA 1141AB 12V	UN	12,11	1.211,00
1	65	100	LAMPADA 1176 12V	UN	5,00	500,00
1	66	100	LAMPADA 1176 24V	UN	12,61	1.261,00
1	67	100	LAMPADA 67 12V	UNI	5,00	500,00
1	68	100	LAMPADA 67 24V	UNI	9,42	942,00
1	69	100	LAMPADA 69 12V	UNI	5,00	500,00
1	70	100	LAMPADA 69 24V	UNI	8,75	875,00
1	71	100	LAMPADA H1 12V	UN	21,50	2.150,00
1	72	100	LAMPADA H1 24V	UN	42,00	4.200,00
1	73	50	LAMPADA H11 12V	UNI	40,00	2.000,00
1	74	50	LAMPADA H11 24V	UN	75,00	3.750,00
1	75	30	LAMPADA H16 12V	UN	45,00	1.350,00
1	76	100	LAMPADA H3 12V	UN	21,50	2.150,00
1	77	100	LAMPADA H3 24V	UN	45,96	4.596,00
1	78	100	LAMPADA H4 12V	UN	22,50	2.250,00
1	79	100	LAMPADA H4 24V	UN	45,00	4.500,00
1	80	100	LAMPADA H5 12V	UNI	25,00	2.500,00
1	81	100	LAMPADA H5 24V	UNI	45,00	4.500,00
1	82	100	LAMPADA H7 12V	UNI	29,00	2.900,00
1	83	100	LAMPADA H7 24V	UNI	55,00	5.500,00
1	84	10	LAMPADA HB3 12V	UN	41,50	415,00
1	85	10	LAMPADA HB3 24V	UNI	65,00	650,00
1	86	10	LAMPADA HB4 12V	UNI	55,00	550,00
1	87	10	LAMPADA HB4 24V	UNI	75,00	750,00
1	88	10	LAMPADA HB5 12V	UN	51,50	515,00
1	89	10	LAMPADA INDIVIDUAL STROBO 1141 AMBULANCIA	UN	49,00	490,00
1	90	100	LAMPADA PINGAO 12V	UNI	5,00	500,00
1	91	100	LAMPADA PINGAO 24V	UNI	11,59	1.159,00
1	92	100	LAMPADA PINGUINHO 12V	UNI	4,28	428,00
1	93	100	LAMPADA PINGUINHO 24V	UNI	7,39	739,00
1	94	10	LAMPADA STROBO AMARELA	UN	78,89	788,90
1	95	10	LAMPADA STROBO BRANCA	UN	78,89	788,90



Município de Saudade do Iguaçu

ESTADO DO PARANÁ

CNPJ 95.585.477/0001-92

Telefax: (46) 3246-1166 - www.saudadedoiguacu.pr.gov.br / E-mail: prefeitura@saudadedoiguacu.pr.gov.br

Rua Frei Vito Berscheid, 708 - 85.568-000 - Saudade do Iguaçu - Paraná

1	96	20	LAMPADA TORPEDO 12V	UN	11,09	221,80
1	97	20	LAMPADA TORPEDO 24V	UN	18,90	378,00
1	98	50	LUVA TERMINAL ENCAIXE FEMEA	UN	0,50	25,00
1	99	50	LUVA TERMINAL ENCAIXE MACHO	UN	0,75	37,50
1	100	50	MANGUEIRA 3MM P/LAVADOR PARABRISA	M	5,65	282,50
1	101	10	MICROCHAVE SELETORA UNIVERSAL HASTE 40MM	pç	12,00	120,00
1	102	10	MICROCHAVE SELETORA UNIVERSAL HASTE 50MM	pç	12,00	120,00
1	103	10	MICROCHAVE SELETORA UNIVERSAL HASTE 60MM	pç	12,00	120,00
1	104	10	MICROSIRENE PIEZOELETRICA SINALIZADOR RE 12V	UNI	45,00	450,00
1	105	10	MICROSIRENE PIEZOELETRICA SINALIZADOR RE 24V	UNI	50,00	500,00
1	106	25	SOQUETE BASE PARA RELE 4TERMINAIS	UN	11,00	275,00
1	107	25	SOQUETE BASE PARA RELE 5TERMINAIS	UN	12,00	300,00
1	108	25	SOQUETE GLOBO OPTICO	UN	9,50	237,50
1	109	25	SOQUETE LANTERNA DIANT	UN	10,50	262,50
1	110	25	SOQUETE LANTERNA DIANT PISCA	UN	23,94	598,50
1	111	25	SOQUETE LANTERNA LATERAL	UN	15,00	375,00
1	112	25	SOQUETE LANTERNA TRASEIRA FREIO	UN	21,19	529,75
1	113	25	SOQUETE LANTERNA TRASEIRA MEIA LUZ	UN	19,44	486,00
1	114	25	SOQUETE LANTERNA TRASEIRA PISCA	UN	21,19	529,75
1	115	25	SOQUETE LANTERNA TRASEIRA RE	UN	21,19	529,75
1	116	25	SOQUETE LUZ PILOTO PAINEL AM	UN	11,00	275,00
1	117	25	SOQUETE LUZ PILOTO PAINEL VD	UN	11,00	275,00
1	118	25	SOQUETE LUZ PILOTO PAINEL VM	UN	11,00	275,00
1	119	25	SOQUETE MB BICUDO H1	UN	46,44	1.161,00
1	120	25	SOQUETE C/LAMPADA PAINEL 12V	UNI	11,50	287,50
1	121	25	SOQUETE C/LAMPADA PAINEL 24V	UNI	11,50	287,50
1	122	25	SOQUETE UNIV. 1POLO	UN	7,50	187,50
1	123	25	SOQUETE UNIV. 2POLO	UN	8,00	200,00
1	124	25	SOQUETE 16620	UN	32,42	810,50
1	125	25	SOQUETE 16621	UN	32,42	810,50
1	126	25	SOQUETE 16622	UN	35,12	878,00
1	127	25	SOQUETE 16623	UN	30,38	759,50
1	128	25	SOQUETE 16624	UN	38,44	961,00
1	129	25	SOQUETE 16625	UN	30,52	763,00
1	130	25	SOQUETE 16626	UN	22,92	573,00
1	131	25	SOQUETE 16627	UN	41,97	1.049,25
1	132	25	SOQUETE 16628	UN	46,05	1.151,25
1	133	25	SOQUETE 16629	UN	39,20	980,00



Município de Saudade do Iguaçu

ESTADO DO PARANÁ

CNPJ 95.585.477/0001-92

Telefax: (46) 3246-1166 - www.saudadedoiguacu.pr.gov.br / E-mail: prefeitura@saudadedoiguacu.pr.gov.br

Rua Frei Vito Berscheid, 708 - 85.568-000

Saudade do Iguaçu

Paraná

1	134	10	TERMINAL BATERIA PONTEIRA 16MM	UNI	12,00	120,00
1	135	10	TERMINAL BATERIA PONTEIRA 25MM	UNI	12,00	120,00
1	136	10	TERMINAL BATERIA PONTEIRA 35MM	pç	12,00	120,00
1	137	10	TERMINAL BATERIA PONTEIRA 50MM	pç	14,87	148,70
1	138	10	TERMINAL BATERIA PONTEIRA 70MM	UNI	13,50	135,00
1	139	10	TERMINAL BATERIA PONTEIRA 90MM	pç	13,50	135,00
1	140	10	TERMINAL BATERIA SAPAO GRANDE	UNI	12,00	120,00
1	141	10	TERMINAL BATERIA SAPAO MEDIO	pç	12,00	120,00
1	142	10	TERMINAL BATERIA SAPAO PEQUENO	UNI	11,00	110,00
1	143	100	TERMINAL ENCAIXE 2,8MM	pç	0,50	50,00
1	144	100	TERMINAL ENCAIXE 4,8MM	pç	0,50	50,00
1	145	100	TERMINAL ENCAIXE 6,3MM	pç	0,50	50,00
1	146	100	TERMINAL ENCAIXE 9,7MM	pç	0,50	50,00
1	147	100	TERMINAL ENCAIXE MACHO 2,8MM	UNI	0,50	50,00
1	148	100	TERMINAL ENCAIXE MACHO 4,8MM	pç	0,50	50,00
1	149	100	TERMINAL ENCAIXE MACHO 6,3MM	UNI	0,50	50,00
1	150	100	TERMINAL ENCAIXE MACHO 9,7MM	pç	0,50	50,00
1	151	100	TERMINAL OLHAL 3/16"	pç	0,50	50,00
1	152	100	TERMINAL OLHAL 3/8"	pç	0,50	50,00
1	153	100	TERMINAL OLHAL 1/2"	pç	0,50	50,00
1	154	100	TERMINAL OLHAL 1/4"	pç	0,50	50,00
1	155	100	TERMINAL OLHAL REFORCADO 1/2"	pç	2,00	200,00
1	156	100	TERMINAL OLHAL REFORCADO 1/4"	pç	2,00	200,00
1	157	100	TERMINAL OLHAL REFORCADO 3/16"	pç	2,00	200,00
1	158	100	TERMINAL OLHAL REFORCADO 3/8"	pç	2,00	200,00
1	159	20	TOMADA AUXILIAR 12V (CIGARRETI)	pç	50,51	1.010,20
1	160	20	PORTA FUSIVEL LAMINA MAXI UNIVERSAL FIO 4MM	pç	5,50	110,00
1	161	20	PORTA FUSIVEL LAMINA UNIVERSAL FIO 1,5MM	pç	5,00	100,00
1	162	20	PORTA FUSIVEL LAMINA UNIVERSAL FIO 2,5MM	pç	5,00	100,00
1	163	10	RELE AUTOMATICO PARTIDA AUXILIAR 12V	pç	307,65	3.076,50
1	164	10	RELE AUTOMATICO PARTIDA AUXILIAR 24V	pç	403,37	4.033,70
1	165	20	RELE AUXILIAR 0101	pç	29,83	596,60
1	166	20	RELE AUXILIAR 0102	pç	15,57	311,40
1	167	8	RELE AUXILIAR 0104	pç	36,50	292,00
1	168	8	RELE AUXILIAR 0105	pç	47,73	381,84
1	169	8	RELE AUXILIAR 0106	pç	52,15	417,20
1	170	8	RELE AUXILIAR 0111	pç	20,64	165,12
1	171	8	RELE AUXILIAR 0112	pç	21,33	170,64
1	172	8	RELE AUXILIAR 0113	pç	34,49	275,92
1	173	8	RELE AUXILIAR 0116	pç	26,73	213,84
1	174	8	RELE AUXILIAR 0120	pç	35,84	286,72
1	175	12	RELE AUXILIAR 0122	pç	36,88	442,56



Município de Saudade do Iguaçu

ESTADO DO PARANÁ

CNPJ 95.585.477/0001-92

Telefax: (46) 3246-1166 - www.saudadedoiguacu.pr.gov.br / E-mail: prefeitura@saudadedoiguacu.pr.gov.br

Rua Frei Vito Berscheid, 708 - 85.568-000

Saudade do Iguaçu

Paraná

1	176	4	RELE AUXILIAR 0129	pç	40,57	162,28
1	177	4	RELE AUXILIAR 0139	pç	27,03	108,12
1	178	4	RELE AUXILIAR 0140	pç	27,37	109,48
1	179	4	RELE AUXILIAR 0142	pç	50,00	200,00
1	180	4	RELE AUXILIAR 0145	pç	47,50	190,00
1	181	4	RELE AUXILIAR 0190	pç	50,00	200,00
1	182	4	RELE AUXILIAR 0192	pç	64,50	258,00
1	183	4	RELE AUXILIAR 0208	pç	162,05	648,20
1	184	10	RELE AUXILIAR 0211	pç	35,53	355,30
1	185	4	RELE AUXILIAR 0212	pç	34,85	139,40
1	186	4	RELE AUXILIAR 0213	pç	69,88	279,52
1	187	4	RELE AUXILIAR 0214	pç	69,04	276,16
1	188	4	RELE AUXILIAR 0216	pç	28,09	112,36
1	189	4	RELE AUXILIAR 0221	pç	60,28	241,12
1	190	4	RELE AUXILIAR 0222	pç	61,64	246,56
1	191	10	RELE AUXILIAR 0239	pç	47,99	479,90
1	192	4	RELE AUXILIAR 0240	pç	45,37	181,48
1	193	4	RELE AUXILIAR 0292	pç	79,43	317,72
1	194	4	RELE AUXILIAR 0294	pç	65,64	262,56
1	195	4	RELE AUXILIAR 0295	pç	78,35	313,40
1	196	12	RELE AUXILIAR 4 TERMINAIS 12V INVERTIDO	pç	35,12	421,44
1	197	12	RELE AUXILIAR 4 TERMINAIS 24V INVERTIDO	pç	40,52	486,24
1	198	12	RELE AUXILIAR 5 TERMINAIS 12V INVERTIDO	pç	38,49	461,88
1	199	12	RELE AUXILIAR 5 TERMINAIS 24V INVERTIDO	pç	46,60	559,20
1	200	4	RELE AUXILIAR 8115	pç	56,65	226,60
1	201	4	RELE AUXILIAR 8121	pç	56,38	225,52
1	202	4	RELE AUXILIAR 8126	pç	54,68	218,72
1	203	4	RELE AUXILIAR 8212	pç	60,00	240,00
1	204	4	RELE AUXILIAR 8215	pç	58,16	232,64
1	205	4	RELE AUXILIAR 8221	pç	57,62	230,48
1	206	4	RELE AUXILIAR 8222	pç	70,79	283,16
1	207	4	RELE AUXILIAR MINI 12V	pç	31,15	124,60
1	208	4	RELE AUXILIAR MINI 24V	pç	46,01	184,04
1	209	4	RELE FAROL 0127	pç	71,00	284,00
1	210	4	RELE FAROL 0208	pç	75,00	300,00
1	211	4	RELE FAROL 0227	pç	67,50	270,00
1	212	4	RELE FAROL 0409	pç	53,07	212,28
1	213	4	RELE FAROL 0413	pç	66,50	266,00
1	214	10	RELE FAROL 0507	pç	80,85	808,50
1	215	4	RELE FAROL 8135	pç	67,50	270,00
1	216	4	RELE FAROL 8235	pç	75,00	300,00
1	217	4	RELE FAROL 8863	pç	224,39	897,56
1	218	4	RELE FREIO MOTOR 0814	pç	121,07	484,28



Município de Saudade do Iguaçu

ESTADO DO PARANÁ

CNPJ 95.585.477/0001-92

Telefax: (46) 3246-1166 - www.saudadedoiguacu.pr.gov.br / E-mail: prefeitura@saudadedoiguacu.pr.gov.br

Rua Frei Vito Berscheid, 708 - 85.568-000

Saudade do Iguaçu

Paraná

1	219	4	RELE FREIO MOTOR 0815	pç	129,76	519,04
1	220	4	RELE FREIO MOTOR 0826	pç	127,72	510,88
1	221	4	RELE FREIO MOTOR 0827	pç	120,00	480,00
1	222	4	RELE FREIO MOTOR 0828	pç	120,00	480,00
1	223	4	RELE FREIO MOTOR 0829	pç	140,00	560,00
1	224	4	RELE PISCA 0212S3	pç	30,47	121,88
1	225	4	RELE PISCA 0224S3	pç	37,13	148,52
1	226	4	RELE PISCA 0412	pç	45,97	183,88
1	227	4	RELE PISCA 0412S4	pç	34,17	136,68
1	228	4	RELE PISCA 0424	pç	45,97	183,88
1	229	4	RELE PISCA 0831	pç	37,56	150,24
1	230	4	RELE PISCA 0841	pç	35,52	142,08
1	231	4	RELE PISCA 0861	pç	34,84	139,36
1	232	4	RELE PISCA 1109	pç	32,13	128,52
1	233	4	RELE PISCA 1112	pç	34,49	137,96
1	234	4	RELE PISCA 1113	pç	33,80	135,20
1	235	2	RELE TEMPORIZADOR/PARABRISA 0317	pç	82,87	165,74
1	236	2	RELE TEMPORIZADOR/PARABRISA 0321	pç	85,39	170,78
1	237	2	RELE TEMPORIZADOR/PARABRISA 0347	pç	74,50	149,00
1	238	2	RELE TEMPORIZADOR/PARABRISA 0348	pç	75,00	150,00
1	239	2	RELE TEMPORIZADOR/PARABRISA 0351	pç	85,67	171,34
1	240	2	RELE TEMPORIZADOR/PARABRISA 0811	pç	77,00	154,00
1	241	2	RELE TEMPORIZADOR/PARABRISA 0812	pç	77,50	155,00
1	242	2	RELE TEMPORIZADOR/PARABRISA 0813	pç	71,50	143,00
1	243	2	RELE TEMPORIZADOR/PARABRISA 0822	pç	106,00	212,00
1	244	2	RELE TEMPORIZADOR/PARABRISA 0823	pç	75,50	151,00
1	245	2	RELE TEMPORIZADOR/PARABRISA 0824	pç	70,00	140,00
1	246	2	RELE TEMPORIZADOR/PARABRISA 0825	pç	72,00	144,00
1	247	2	RELE TEMPORIZADOR/PARABRISA 0834	pç	104,67	209,34
1	248	4	INTERRUPTOR VIDRO ELETRICO CAMINHAO FORD/MBB 12V LD SIMPLES	pç	120,00	480,00
1	249	4	INTERRUPTOR VIDRO ELETRICO CAMINHAO FORD/MBB 12V LE	pç	135,00	540,00



Município de Saudade do Iguaçu

ESTADO DO PARANÁ

CNPJ 95.585.477/0001-92

Telefax: (46) 3246-1166 - www.saudadedoiguacu.pr.gov.br / E-mail: prefeitura@saudadedoiguacu.pr.gov.br

Rua Frei Vito Berscheid, 708 - 85.568-000

Saudade do Iguaçu

Paraná

			DUPLO			
1	250	4	INTERRUPTOR VIDRO ELETRICO CAMINHAO FORD/MBB 24V LD SIMPLES	pç	125,00	500,00
1	251	4	INTERRUPTOR VIDRO ELETRICO CAMINHAO FORD/MBB 24V LE DUPLO	pç	115,00	460,00
1	252	4	INTERRUPTOR VIDRO ELETRICO CAMINHAO VW 12V LD SIMPLES	pç	110,00	440,00
1	253	4	INTERRUPTOR VIDRO ELETRICO CAMINHAO VW 12V LE DUPLO	pç	168,60	674,40
1	254	4	INTERRUPTOR VIDRO ELETRICO CAMINHAO VW 24V LD SIMPLES	pç	62,50	250,00
1	255	4	INTERRUPTOR VIDRO ELETRICO CAMINHAO VW 24V LE DUPLO	pç	177,93	711,72
1	256	2	INTERRUPTOR VIDRO ELETRICO PALIO/STRADA LD	pç	119,43	238,86
1	257	2	INTERRUPTOR VIDRO ELETRICO PALIO/STRADA LE	pç	125,00	250,00
1	258	2	INTERRUPTOR VIDRO ELETRICO UNO LD	pç	110,00	220,00
1	259	2	INTERRUPTOR VIDRO ELETRICO UNO LE	pç	113,98	227,96
1	260	2	INTERRUPTOR VIDRO ELETRICO CORSA LD	pç	122,50	245,00
1	261	2	INTERRUPTOR VIDRO ELETRICO CORSA LE	pç	135,81	271,62
1	262	2	INTERRUPTOR VIDRO ELETRICO GM MODERNO LD	pç	131,04	262,08
1	263	2	INTERRUPTOR VIDRO ELETRICO GM MODERNO LE	pç	125,00	250,00
1	264	2	INTERRUPTOR VIDRO ELETRICO RENAULT LD	pç	132,15	264,30
1	265	2	INTERRUPTOR VIDRO ELETRICO RENAULT LE	pç	130,00	260,00
1	266	2	INTERRUPTOR VIDRO ELETRICO FORD LD	pç	126,55	253,10
1	267	2	INTERRUPTOR VIDRO ELETRICO FORD LE	pç	130,00	260,00
1	268	2	KIT REPARO TRAVA ELETRICA DIAN/TRAS LD/LE	KIT	168,87	337,74
1	269	2	KIT REPARO TRAVA ELETRICA DUCATO/JUMPER/MASTER	KIT	175,00	350,00
1	270	2	KIT REPARO TRAVA ELETRICA STRADA/PALIO/GRANSIENA DIAN/TRAS LD/LE	KIT	165,00	330,00
1	271	4	KIT REPARO TRAVA ELETRICA UNO	KIT	147,90	591,60



Município de Saudade do Iguaçu

ESTADO DO PARANÁ

CNPJ 95.585.477/0001-92

Telefax: (46) 3246-1166 - www.saudadedoiguacu.pr.gov.br / E-mail: prefeitura@saudadedoiguacu.pr.gov.br

Rua Frei Vito Berscheid, 708 - 85.568-000

Saudade do Iguaçu

Paraná

			DIAN/TRAS LD/LE			
1	272	4	MOTOR VIDRO ELETRICO CAMINHAO 12V	pç	217,18	868,72
1	273	4	MOTOR VIDRO ELETRICO CAMINHAO 24V	pç	254,06	1.016,24
1	274	4	MOTOR VIDRO ELETRICO DUCATO/JUMPER/MASTER	pç	205,64	822,56
1	275	4	MOTOR VIDRO ELETRICO FIAT UNO/PALIO/STRADA	pç	187,15	748,60
1	276	4	MOTOR VIDRO ELETRICO LINHA LEVE	pç	156,49	625,96
1	277	4	REPARO MAQUINA VIDRO ELETRICA CAMINHAO MBB	KIT	209,99	839,96
1	278	4	REPARO MAQUINA VIDRO ELETRICA CAMINHAO SCANIA	KIT	210,99	843,96
1	279	4	REPARO MAQUINA VIDRO ELETRICA CAMINHAO VW	KIT	205,38	821,52
1	280	4	REPARO MAQUINA VIDRO ELETRICA CITROEN JUMPER	KIT	164,75	659,00
1	281	4	REPARO MAQUINA VIDRO ELETRICA FIAT DUCATO	KIT	147,50	590,00
1	282	4	REPARO MAQUINA VIDRO ELETRICA FIAT PALIO/PALIO WEKEND/SIENA	KIT	135,00	540,00
1	283	4	REPARO MAQUINA VIDRO ELETRICA FIAT STRADA	KIT	134,00	536,00
1	284	4	REPARO MAQUINA VIDRO ELETRICA FIAT UNO EVO	KIT	135,00	540,00
1	285	4	REPARO MAQUINA VIDRO ELETRICA FIAT UNO FIRE	KIT	131,50	526,00
1	286	4	REPARO MAQUINA VIDRO ELETRICA RENAULT MASTER	KIT	135,00	540,00
1	287	4	REPARO TRAVA ELETRICA CAMINHAO MBB	KIT	145,00	580,00
1	288	4	REPARO TRAVA ELETRICA CAMINHAO SCANIA	KIT	147,50	590,00
1	289	4	REPARO TRAVA ELETRICA CAMINHAO VW	KIT	150,00	600,00
1	290	4	REPARO TRAVA ELETRICA CITROEN JUMPER LD/LE/TR	KIT	130,00	520,00
1	291	4	REPARO TRAVA ELETRICA FIAT DUCATO LD/LE/TR	KIT	140,00	560,00
1	292	4	REPARO TRAVA ELETRICA FIAT UNO EVO LD/LE	KIT	130,00	520,00
1	293	4	REPARO TRAVA ELETRICA FIAT UNO FIRE LD/LE	KIT	130,00	520,00
1	294	4	REPARO TRAVA ELETRICA GOL/SAVEIRO	KIT	130,00	520,00



Município de Saudade do Iguaçu

ESTADO DO PARANÁ

CNPJ 95.585.477/0001-92

Telefax: (46) 3246-1166 - www.saudadedoiguacu.pr.gov.br / E-mail: prefeitura@saudadedoiguacu.pr.gov.br

Rua Frei Vito Berscheid, 708 - 85.568-000

Saudade do Iguaçu

Paraná

1	295	4	REPARO TRAVA ELETRICA RENAULT MASTER LD/LE/TR	KIT	130,00	520,00
1	296	4	REPARO TRAVA ELETRICA STRADA/PALIO/SIENA LD/LE	KIT	140,00	560,00
1	297	4	REPARO TRAVA ELETRICA PORTA MALAS	KIT	130,00	520,00
1	298	5	CHICOTE REPARO 1 VIA VS	pç	22,75	113,75
1	299	5	CHICOTE REPARO 1 VIA VD	pç	24,79	123,95
1	300	5	CHICOTE REPARO 1 VIA VC	pç	26,32	131,60
1	301	5	CHICOTE REPARO 1 VIA VX	pç	27,85	139,25
1	302	5	CHICOTE REPARO 1 VIA VN	pç	30,40	152,00
1	303	5	CHICOTE REPARO 2 VIAS VS	pç	23,76	118,80
1	304	5	CHICOTE REPARO 2 VIAS VD	pç	25,29	126,45
1	305	5	CHICOTE REPARO 2 VIAS VC	pç	26,82	134,10
1	306	5	CHICOTE REPARO 2 VIAS VX	pç	28,86	144,30
1	307	5	CHICOTE REPARO 2 VIAS VN	pç	33,45	167,25
1	308	5	CHICOTE REPARO 3 VIAS VS	pç	25,53	127,65
1	309	5	CHICOTE REPARO 3 VIAS VD	pç	27,57	137,85
1	310	5	CHICOTE REPARO 3 VIAS VC	pç	29,61	148,05
1	311	5	CHICOTE REPARO 3 VIAS VX	pç	34,20	171,00
1	312	5	CHICOTE REPARO 3 VIAS VN	pç	33,69	168,45
1	313	5	CHICOTE REPARO 4 VIAS VS	pç	32,15	160,75
1	314	5	CHICOTE REPARO 4 VIAS VD	pç	46,43	232,15
1	315	5	CHICOTE REPARO 4 VIAS VC	pç	39,80	199,00
1	316	5	CHICOTE REPARO 4 VIAS VX	pç	36,74	183,70
1	317	5	CHICOTE REPARO 4 VIAS VN	pç	39,29	196,45
1	318	5	CHICOTE REPARO 5 VIAS VS	pç	34,44	172,20
1	319	5	CHICOTE REPARO 5 VIAS VD	pç	45,15	225,75
1	320	5	CHICOTE REPARO 5 VIAS VC	pç	36,99	184,95
1	321	5	CHICOTE REPARO 5 VIAS VX	pç	46,68	233,40
1	322	5	CHICOTE REPARO 5 VIAS VN	pç	47,09	235,45
1	323	5	CHICOTE REPARO 6 VIAS VS	pç	50,65	253,25
1	324	5	CHICOTE REPARO 6 VIAS VD	pç	51,16	255,80
1	325	5	CHICOTE REPARO 6 VIAS VC	pç	55,75	278,75
1	326	5	CHICOTE REPARO 6 VIAS VX	pç	58,81	294,05
1	327	5	CHICOTE REPARO 6 VIAS VN	pç	56,77	283,85
1	328	5	CHICOTE REPARO 7 VIAS VS	pç	41,20	206,00
1	329	5	CHICOTE REPARO 7 VIAS VD	pç	61,78	308,90
1	330	5	CHICOTE REPARO 7 VIAS VC	pç	70,45	352,25
1	331	5	CHICOTE REPARO 7 VIAS VX	pç	63,64	318,20
1	332	5	CHICOTE REPARO 7 VIAS VN	pç	54,13	270,65
1	333	5	CHICOTE REPARO 8 VIAS VS	pç	57,18	285,90
1	334	5	CHICOTE REPARO 8 VIAS VD	pç	66,36	331,80
1	335	5	CHICOTE REPARO 8 VIAS VC	pç	74,42	372,10
1	336	5	CHICOTE REPARO 8 VIAS VX	pç	61,16	305,80
1	337	5	CHICOTE REPARO 8 VIAS VN	pç	61,16	305,80
1	338	5	CHICOTE REPARO 9 VIAS VS	pç	64,72	323,60



Município de Saudade do Iguaçu

ESTADO DO PARANÁ

CNPJ 95.585.477/0001-92

Telefax: (46) 3246-1166 - www.saudadedoiguacu.pr.gov.br / E-mail: prefeitura@saudadedoiguacu.pr.gov.br

Rua Frei Vito Berscheid, 708 - 85.568-000

Saudade do Iguaçu

Paraná

1	339	5	CHICOTE REPARO 9 VIAS VD	pç	63,19	315,95
1	340	5	CHICOTE REPARO 9 VIAS VC	pç	63,70	318,50
1	341	5	CHICOTE REPARO 9 VIAS VX	pç	65,74	328,70
1	342	5	CHICOTE REPARO 9 VIAS VN	pç	67,78	338,90
1	343	5	CHICOTE REPARO 10 VIAS VS	pç	70,52	352,60
1	344	5	CHICOTE REPARO 10 VIAS VD	pç	76,13	380,65
1	345	5	CHICOTE REPARO 10 VIAS VC	pç	76,64	383,20
1	346	5	CHICOTE REPARO 10 VIAS VX	pç	82,66	413,30
1	347	5	CHICOTE REPARO 10 VIAS VN	pç	86,74	433,70
1	348	5	CHICOTE REPARO 12 VIAS VS	pç	89,52	447,60
1	349	5	CHICOTE REPARO 12 VIAS VD	pç	91,05	455,25
1	350	5	CHICOTE REPARO 12 VIAS VC	pç	93,60	468,00
1	351	5	CHICOTE REPARO 12 VIAS VX	pç	96,66	483,30
1	352	5	CHICOTE REPARO 12 VIAS VN	pç	97,68	488,40
1	353	5	CHICOTE PARA LAMPADA H11	UN	37,90	189,50
1	354	5	CHICOTE PARA LAMPADA H16	pç	37,39	186,95
1	355	5	CHICOTE PARA LAMPADA H3	UN	8,16	40,80
1	356	5	CHICOTE PARA LAMPADA H4	UN	21,50	107,50
1	357	5	CHICOTE PARA LAMPADA H5	UN	23,67	118,35
1	358	5	CHICOTE PARA LAMPADA H7	UN	24,36	121,80
1	359	5	CHICOTE PARA LAMPADA H8	pç	28,43	142,15
1	360	5	CHICOTE PARA LAMPADA HB3	UN	37,67	188,35
1	361	5	CHICOTE PARA LAMPADA HB4	UN	38,17	190,85
1	362	5	CHICOTE PARA LAMPADA HB5	UN	41,23	206,15
1	363	5	BOTAO DE PARTIDA REFORCADO UNIVERSAL	pç	45,68	228,40
1	364	5	BOTAO DE PARTIDA UNIVERSAL	pç	23,22	116,10
1	365	5	CASE INTERRUPTOR DE TECLA	pç	25,38	126,90
1	366	2	CHAVE GERAL MAQUINAS/ONIBUS/CAMINHAO 100AH	pç	131,95	263,90
1	367	2	CHAVE GERAL MAQUINAS/ONIBUS/CAMINHAO 120AH	pç	162,40	324,80
1	368	2	CHAVE GERAL MAQUINAS/ONIBUS/CAMINHAO 150AH	pç	172,55	345,10
1	369	2	CHAVE GERAL MAQUINAS/ONIBUS/CAMINHAO 200AH	pç	203,00	406,00
1	370	2	CHAVE GERAL MAQUINAS/ONIBUS/CAMINHAO 250AH	pç	215,00	430,00
1	371	2	CHAVE GERAL MAQUINAS/ONIBUS/CAMINHAO 25AH	pç	89,32	178,64
1	372	2	CHAVE GERAL	pç	215,00	430,00



Município de Saudade do Iguaçu

ESTADO DO PARANÁ

CNPJ 95.585.477/0001-92

Telefax: (46) 3246-1166 - www.saudadedoiguacu.pr.gov.br / E-mail: prefeitura@saudadedoiguacu.pr.gov.br

Rua Frei Vito Berscheid, 708 - 85.568-000

Saudade do Iguaçu

Paraná

			MAQUINAS/ONIBUS/CAMINHAO 500AH			
1	373	2	CHAVE GERAL MAQUINAS/ONIBUS/CAMINHAO 50AH	pç	101,50	203,00
1	374	8	INTERRUPTOR 1 PUXADA	pç	41,82	334,56
1	375	8	INTERRUPTOR 2 PUXADA	pç	40,00	320,00
1	376	2	INTERRUPTOR ALERTA CAMINHAO FORD	pç	106,58	213,16
1	377	2	INTERRUPTOR ALERTA CAMINHAO MB/MBB	pç	106,58	213,16
1	378	2	INTERRUPTOR ALERTA CAMINHAO SCANIA	pç	121,20	242,40
1	379	2	INTERRUPTOR ALERTA CAMINHAO VW	pç	144,68	289,36
1	380	2	INTERRUPTOR ALERTA ONIBUS AGRALE	pç	141,35	282,70
1	381	2	INTERRUPTOR ALERTA ONIBUS IVECO	pç	148,12	296,24
1	382	2	INTERRUPTOR ALERTA ONIBUS MASCARELLO	pç	141,45	282,90
1	383	2	INTERRUPTOR ALERTA ONIBUS MBB/MB	pç	117,77	235,54
1	384	2	INTERRUPTOR ALERTA ONIBUS SCANIA	pç	134,68	269,36
1	385	2	INTERRUPTOR ALERTA ONIBUS VOLARE	pç	134,68	269,36
1	386	2	INTERRUPTOR ALERTA ONIBUS VW	pç	131,30	262,60
1	387	2	INTERRUPTOR ALERTA SAVEIRO	pç	78,56	157,12
1	388	2	INTERRUPTOR DE PORTA UNIVERSAL	pç	20,87	41,74
1	389	2	INTERRUPTOR FAROL FORD	pç	221,88	443,76
1	390	2	INTERRUPTOR FAROL GOL/SAVEIRO	pç	214,15	428,30
1	391	2	INTERRUPTOR FAROL MB/MBB	pç	156,19	312,38
1	392	2	INTERRUPTOR FAROL ONIBUS MASCARELLO	pç	209,00	418,00
1	393	2	INTERRUPTOR FAROL ONIBUS MBB/MB	pç	154,28	308,56
1	394	2	INTERRUPTOR FAROL ONIBUS SCANIA	pç	473,42	946,84
1	395	2	INTERRUPTOR FAROL ONIBUS AGRALE	pç	228,92	457,84
1	396	2	INTERRUPTOR FAROL ONIBUS IVECO	pç	228,92	457,84
1	397	2	INTERRUPTOR FAROL ONIBUS VOLARE	pç	235,68	471,36
1	398	2	INTERRUPTOR FAROL ONIBUS VW	pç	298,34	596,68
1	399	2	INTERRUPTOR FAROL SCANIA	pç	398,38	796,76
1	400	2	INTERRUPTOR FAROL UNIVERSAL	pç	184,56	369,12
1	401	2	INTERRUPTOR FAROL VW	pç	225,00	450,00



Município de Saudade do Iguaçu

ESTADO DO PARANÁ

CNPJ 95.585.477/0001-92

Telefax: (46) 3246-1166 - www.saudadedoiguacu.pr.gov.br / E-mail: prefeitura@saudadedoiguacu.pr.gov.br

Rua Frei Vito Berscheid, 708 - 85.568-000

Saudade do Iguaçu

Paraná

1	402	6	INTERRUPTOR LUZ FREIO CORSA	pç	93,66	561,96
1	403	6	INTERRUPTOR LUZ FREIO GOL/SAVEIRO	pç	124,69	748,14
1	404	6	INTERRUPTOR LUZ FREIO KOMBI	pç	77,50	465,00
1	405	6	INTERRUPTOR LUZ FREIO ONIBUS/CAMINHAO AGRALE	pç	147,18	883,08
1	406	6	INTERRUPTOR LUZ FREIO ONIBUS/CAMINHAO IVECO	pç	133,59	801,54
1	407	6	INTERRUPTOR LUZ FREIO ONIBUS/CAMINHAO MASCARELLO	pç	126,88	761,28
1	408	6	INTERRUPTOR LUZ FREIO ONIBUS/CAMINHAO MB/MBB	pç	126,88	761,28
1	409	6	INTERRUPTOR LUZ FREIO ONIBUS/CAMINHAO SCANIA	pç	162,50	975,00
1	410	6	INTERRUPTOR LUZ FREIO ONIBUS/CAMINHAO VOLARE	pç	142,10	852,60
1	411	6	INTERRUPTOR LUZ FREIO ONIBUS/CAMINHAO VW	pç	142,10	852,60
1	412	6	INTERRUPTOR LUZ FREIO RANGER	pç	141,45	848,70
1	413	6	INTERRUPTOR LUZ FREIO TOYOTA	pç	132,34	794,04
1	414	6	INTERRUPTOR LUZ FREIO UNO/PALIO/STRADA	pç	157,33	943,98
1	415	6	INTERRUPTOR LUZ RE CITROEN JUMPER	pç	168,50	1.011,00
1	416	6	INTERRUPTOR LUZ RE FIAT DUCATO	pç	161,91	971,46
1	417	6	INTERRUPTOR LUZ RE FIAT STRADA/PALIO/UNO EVO	pç	127,92	767,52
1	418	6	INTERRUPTOR LUZ RE FIAT STRADA/PALIO/UNO FIRE	pç	127,92	767,52
1	419	6	INTERRUPTOR LUZ RE FIESTA	pç	90,00	540,00
1	420	6	INTERRUPTOR LUZ RE GOL/SAVEIRO	pç	84,00	504,00
1	421	6	INTERRUPTOR LUZ RE ONIBUS/CAMINHAO AGRALE	pç	128,59	771,54
1	422	6	INTERRUPTOR LUZ RE ONIBUS/CAMINHAO IVECO	pç	115,50	693,00
1	423	6	INTERRUPTOR LUZ RE ONIBUS/CAMINHAO MASCARELLO	pç	170,00	1.020,00
1	424	6	INTERRUPTOR LUZ RE ONIBUS/CAMINHAO MB/MBB	pç	162,50	975,00
1	425	6	INTERRUPTOR LUZ RE ONIBUS/CAMINHAO SCANIA	pç	155,00	930,00
1	426	6	INTERRUPTOR LUZ RE ONIBUS/CAMINHAO VOLARE	pç	155,00	930,00
1	427	6	INTERRUPTOR LUZ RE ONIBUS/CAMINHAO VW	pç	153,74	922,44
1	428	6	INTERRUPTOR OLEO CITROEN JUMPER	pç	206,50	1.239,00



Município de Saudade do Iguaçu

ESTADO DO PARANÁ

CNPJ 95.585.477/0001-92

Telefax: (46) 3246-1166 - www.saudadedoiguacu.pr.gov.br / E-mail: prefeitura@saudadedoiguacu.pr.gov.br

Rua Frei Vito Berscheid, 708 - 85.568-000

Saudade do Iguaçu

Paraná

1	429	6	INTERRUPTOR OLEO FIAT DUCATO	pç	191,61	1.149,66
1	430	6	INTERRUPTOR OLEO FIAT STRADA/PALIO/UNO EVO	pç	70,00	420,00
1	431	6	INTERRUPTOR OLEO FIAT STRADA/PALIO/UNO FIRE	pç	60,00	360,00
1	432	6	INTERRUPTOR OLEO FIESTA	pç	67,50	405,00
1	433	6	INTERRUPTOR OLEO GOL/SAVEIRO	pç	62,50	375,00
1	434	6	INTERRUPTOR OLEO ONIBUS/CAMINHÃO IVECO	pç	157,71	946,26
1	435	6	INTERRUPTOR OLEO ONIBUS/CAMINHÃO AGRALE	pç	156,00	936,00
1	436	6	INTERRUPTOR OLEO ONIBUS/CAMINHÃO MASCARELLO	pç	187,99	1.127,94
1	437	6	INTERRUPTOR OLEO ONIBUS/CAMINHÃO MB/MBB	pç	137,92	827,52
1	438	1	INTERRUPTOR OLEO ONIBUS/CAMINHÃO SCANIA	pç	293,74	293,74
1	439	6	INTERRUPTOR OLEO ONIBUS/CAMINHÃO VOLARE	pç	165,00	990,00
1	440	6	INTERRUPTOR OLEO ONIBUS/CAMINHÃO VW	pç	156,00	936,00
1	441	6	INTERRUPTOR OLEO RENAULT MASTER	pç	194,66	1.167,96
1	442	6	INTERRUPTOR TECLA CAMINHÃO FORD	pç	122,50	735,00
1	443	6	INTERRUPTOR TECLA CAMINHÃO MB/MBB	pç	132,50	795,00
1	444	6	INTERRUPTOR TECLA CAMINHÃO SCANIA	pç	137,03	822,18
1	445	6	INTERRUPTOR TECLA CAMINHÃO VW	pç	126,88	761,28
1	446	6	INTERRUPTOR TECLA ONIBUS AGRALE	pç	157,33	943,98
1	447	6	INTERRUPTOR TECLA ONIBUS IVECO	pç	158,00	948,00
1	448	6	INTERRUPTOR TECLA ONIBUS MASCARELLO	pç	156,31	937,86
1	449	6	INTERRUPTOR TECLA ONIBUS MBB/MB	pç	126,88	761,28
1	450	2	INTERRUPTOR TECLA ONIBUS SCANIA	pç	157,50	315,00
1	451	6	INTERRUPTOR TECLA ONIBUS VOLARE	pç	158,00	948,00
1	452	6	INTERRUPTOR PORTA ABRE/FECHA	pç	170,00	1.020,00
1	453	6	INTERRUPTOR TECLA ONIBUS VW	pç	146,16	876,96
1	454	8	INTERRUPTOR UNIVERSAL DE BUZINA	pç	41,62	332,96
1	455	8	INTERRUPTOR UNIVERSAL TIC TAC	pç	32,02	256,16
1	456	8	INTERRUPTOR VIBRACALL ROLO BAT	pç	90,95	727,60
1	457	6	INTERRUPTOR EXTERNO PORTA ABRE/FECHA	pç	96,43	578,58



Município de Saudade do Iguaçu

ESTADO DO PARANÁ

CNPJ 95.585.477/0001-92

Telefax: (46) 3246-1166 - www.saudadedoiguacu.pr.gov.br / E-mail: prefeitura@saudadedoiguacu.pr.gov.br

Rua Frei Vito Berscheid, 708 - 85.568-000

Saudade do Iguaçu

Paraná

1	458	5	CHAVE LIMPADOR C/LAMPEJO ONIBUS MASCARELLO	pç	259,99	1.299,95
1	459	5	CHAVE LIMPADOR ONIBUS/CAMINHAO VW	UN	259,99	1.299,95
1	460	2	CHAVE LIMPADOR SAVEIRO/GOL	pç	173,65	347,30
1	461	1	CHAVE SETA CITROEN JUMPER	pç	665,00	665,00
1	462	5	CHAVE SETA DIRECIONAL ONIBUS/CAMINHÃO VW	pç	264,68	1.323,40
1	463	4	CHAVE SETA DIRECIONAL SAVEIRO/GOL C/ ALERTA	pç	191,22	764,88
1	464	1	CHAVE SETA FIESTA	pç	361,34	361,34
1	465	5	CHAVE SETA ONIBUS MASCARELLO	pç	307,79	1.538,95
1	466	4	CHAVE SETA ONIBUS VW	pç	313,25	1.253,00
1	467	2	CHAVE SETA RENAULT MASTER	pç	701,91	1.403,82
1	468	2	CHAVE LIMPADOR C/LAMPEJO CAMINHÃO FORD	pç	302,47	604,94
1	469	2	CHAVE SETA CAMINHÃO FORD	pç	361,65	723,30
1	470	2	CHAVE SETA/LIMPADOR CAMINHAO MB/MBB	pç	445,00	890,00
1	471	2	CHAVE SETA/LIMPADOR CAMINHAO SCANIA	pç	622,00	1.244,00
1	472	2	CHAVE SETA/LIMPADOR ONIBUS AGRALE	pç	767,41	1.534,82
1	473	2	CHAVE SETA/LIMPADOR ONIBUS IVECO	pç	798,33	1.596,66
1	474	2	CHAVE SETA/LIMPADOR ONIBUS MBB/MB	pç	497,66	995,32
1	475	2	CHAVE SETA/LIMPADOR ONIBUS SCANIA	pç	761,67	1.523,34
1	476	4	CHAVE SETA/LIMPADOR ONIBUS VOLARE	pç	642,67	2.570,68
1	477	1	CHAVE SETA/LIMPADOR PALIO FIRE	pç	430,00	430,00
1	478	3	CHAVE SETA/LIMPADOR STRADA FIRE	pç	420,00	1.260,00
1	479	3	CHAVE SETA/LIMPADOR UNO WAY	pç	450,00	1.350,00
1	480	3	CHAVE SETA/LIMPADOR UNO FIRE	pç	430,00	1.290,00
1	481	4	CHAVE SETAS FIAT DUCATO/JUMPER	pç	680,00	2.720,00
1	482	2	COMUTADOR DE PARTIDA FIAT GRANDSIENA/PALIO	pç	106,58	213,16
1	483	4	COMUTADOR DE PARTIDA FIAT UNO/STRADA FIRE	pç	103,53	414,12
1	484	4	COMUTADOR DE PARTIDA FIAT UNO/STRADA EVO	pç	107,59	430,36
1	485	4	COMUTADOR DE PARTIDA ONIBUS/CAMINHAO MASCARELLO	pç	142,44	569,76
1	486	4	COMUTADOR DE PARTIDA ONIBUS/CAMINHAO VW	pç	148,12	592,48
1	487	4	COMUTADOR DE PARTIDA RENALT	pç	325,00	1.300,00



Município de Saudade do Iguaçu

ESTADO DO PARANÁ

CNPJ 95.585.477/0001-92

Telefax: (46) 3246-1166 - www.saudadedoiguacu.pr.gov.br / E-mail: prefeitura@saudadedoiguacu.pr.gov.br

Rua Frei Vito Berscheid, 708 - 85.568-000

Saudade do Iguaçu

Paraná

			MASTER			
1	488	4	COMUTADOR DE PARTIDA FIAT DUCATO	pç	124,58	498,32
1	489	1	COMUTADOR DE PARTIDA HAMM	pç	242,55	242,55
1	490	2	COMUTADOR DE PARTIDA MAQUINA CATERPILLAR	pç	294,98	589,96
1	491	2	COMUTADOR DE PARTIDA MAQUINA NEW HOLLAND	pç	357,56	715,12
1	492	2	COMUTADOR DE PARTIDA MAQUINAS JCB	pç	285,66	571,32
1	493	1	COMUTADOR DE PARTIDA ONIBUS/CAMINHAO IVECO	pç	307,21	307,21
1	494	4	COMUTADOR DE PARTIDA ONIBUS/CAMINHAO AGRALE	pç	311,58	1.246,32
1	495	4	COMUTADOR DE PARTIDA ONIBUS/CAMINHAO MB/MBB	pç	248,54	994,16
1	496	1	COMUTADOR DE PARTIDA ONIBUS/CAMINHAO SCANIA	pç	309,92	309,92
1	497	4	COMUTADOR DE PARTIDA ONIBUS/CAMINHAO VOLARE	pç	309,92	1.239,68
1	498	4	COMUTADOR IGNICAO CAMINHAO FORD	pç	184,99	739,96
1	499	4	COMUTADOR IGNICAO CAMINHAO MBB	pç	146,55	586,20
1	500	1	COMUTADOR IGNICAO CAMINHAO SCANIA	pç	259,22	259,22
1	501	4	COMUTADOR IGNICAO CAMINHAO VW	pç	160,87	643,48
1	502	4	COMUTADOR IGNICAO FIAT UNO/STRADA/PALIO	pç	109,02	436,08
1	503	1	COMUTADOR IGNICAO FORD FIESTA	pç	141,25	141,25
1	504	4	COMUTADOR IGNICAO ONIBUS AGRALE	pç	191,95	767,80
1	505	1	COMUTADOR IGNICAO ONIBUS SCANIA	pç	198,72	198,72
1	506	4	COMUTADOR IGNICAO ONIBUS VOLARE	pç	194,66	778,64
1	507	4	COMUTADOR IGNICAO ONIBUS VW	pç	141,55	566,20
1	508	2	COMUTADOR IGNIÇÃO VW GOL/SAVEIRO/KOMBI	pç	100,85	201,70
1	509	4	CILINDRO IGNIÇÃO ONIBUS/CAMINHÃO MASCARELLO	pç	194,66	778,64
1	510	4	CILINDRO IGNIÇÃO ONIBUS/CAMINHÃO VW	pç	202,10	808,40
1	511	1	CILINDRO IGNIÇÃO HAMM	pç	323,25	323,25
1	512	2	CILINDRO IGNIÇÃO MAQUINA CATERPILLAR	pç	344,66	689,32



Município de Saudade do Iguaçu

ESTADO DO PARANÁ

CNPJ 95.585.477/0001-92

Telefax: (46) 3246-1166 - www.saudadedoiguacu.pr.gov.br / E-mail: prefeitura@saudadedoiguacu.pr.gov.br

Rua Frei Vito Berscheid, 708 - 85.568-000

Saudade do Iguaçu

Paraná

1	513	1	CILINDRO IGNIÇÃO MAQUINA NEW HOLLAND	pç	312,50	312,50
1	514	2	CILINDRO IGNIÇÃO MAQUINAS JCB	pç	296,00	592,00
1	515	1	CILINDRO IGNIÇÃO ONIBUS/CAMINHÃO IVECO	pç	335,16	335,16
1	516	4	CILINDRO IGNIÇÃO ONIBUS/CAMINHÃO AGRALE	pç	284,00	1.136,00
1	517	4	CILINDRO IGNIÇÃO ONIBUS/CAMINHÃO MB/MBB	pç	245,88	983,52
1	518	1	CILINDRO IGNIÇÃO ONIBUS/CAMINHÃO SCANIA	pç	348,17	348,17
1	519	4	CILINDRO IGNIÇÃO ONIBUS/CAMINHÃO VOLARE	pç	272,22	1.088,88
1	520	1	CILINDRO IGNIÇÃO CAMINHÃO FORD	pç	259,83	259,83
1	521	1	CILINDRO IGNIÇÃO CAMINHÃO MBB	pç	269,64	269,64
1	522	1	CILINDRO IGNIÇÃO CAMINHÃO SCANIA	pç	285,92	285,92
1	523	4	CILINDRO IGNIÇÃO CAMINHÃO VW	pç	177,89	711,56
1	524	2	CHAVE LINHA FIAT YALE (CÓPIA/QUEBRADA)	pç	141,20	282,40
1	525	2	CHAVE LINHA FIAT PONTOGRAFICA (CÓPIA/QUEBRADA)	pç	154,73	309,46
1	526	2	CHAVE LINHA VW YALE (CÓPIA/QUEBRADA)	pç	91,35	182,70
1	527	2	CHAVE LINHA VW PONTOGRAFICA (CÓPIA/QUEBRADA)	pç	154,73	309,46
1	528	1	CHAVE LINHA FORD (CÓPIA/QUEBRADA)	pç	161,50	161,50
1	529	2	CHAVE LINHA GM (CÓPIA/QUEBRADA)	pç	154,73	309,46
1	530	1	CHAVE LINHA IVECO (CÓPIA/QUEBRADA)	pç	120,00	120,00
1	531	2	CHAVE LINHA MERCEDES (CÓPIA/QUEBRADA)	pç	127,97	255,94
1	532	6	CHAVE LINHA MAQUINAS/TRATOR (CÓPIA/QUEBRADA)	pç	126,88	761,28
1	533	2	CHAVE LINHA RENAULT (CÓPIA/QUEBRADA)	pç	168,27	336,54
1	534	1	CHAVE LINHA SCANIA (CÓPIA/QUEBRADA)	pç	150,00	150,00
1	535	2	CHAVE LINHA VOLARE (CÓPIA/QUEBRADA)	pç	130,00	260,00
1	536	2	CHAVE LINHA AGRALE (CÓPIA/QUEBRADA)	pç	130,00	260,00
1	537	1	CHAVE LINHA VOLVO (CÓPIA/QUEBRADA)	pç	130,00	130,00
1	538	2	REPARO P/CILINDRO IGNIÇÃO VW	pç	120,00	240,00



Município de Saudade do Iguaçu

ESTADO DO PARANÁ

CNPJ 95.585.477/0001-92

Telefax: (46) 3246-1166 - www.saudadedoiguacu.pr.gov.br / E-mail: prefeitura@saudadedoiguacu.pr.gov.br

Rua Frei Vito Berscheid, 708 - 85.568-000

Saudade do Iguaçu

Paraná

1	539	4	REPARO P/CILINDRO IGNIÇÃO FIAT	pç	135,00	540,00
1	540	2	REPARO P/CILINDRO IGNIÇÃO FORD	pç	135,00	270,00
1	541	2	REPARO P/CILINDRO IGNIÇÃO GM	pç	121,80	243,60
1	542	2	REPARO P/CILINDRO IGNIÇÃO RENAULT	pç	156,31	312,62
1	543	2	REPARO P/CILINDRO IGNIÇÃO IVECO/AGRALE	pç	184,50	369,00
1	544	1	REPARO P/CILINDRO IGNIÇÃO SCANIA	pç	187,50	187,50
1	545	4	REPARO P/CILINDRO IGNIÇÃO MBB	pç	131,95	527,80
1	546	4	REPARO P/CILINDRO IGNIÇÃO VOLARE	pç	152,25	609,00
1	547	100	MAO DE OBRA ELETRICISTA (LINHA LEVE)	HR	80,00	8.000,00
1	548	50	MAO DE OBRA ELETRICISTA (LINHA MEDIA)	HR	85,00	4.250,00
1	549	150	MAO DE OBRA ELETRICISTA (LINHA PESADA)	HR	90,00	13.500,00
			TOTAL LOTE 01 -----R\$			338.511,33
2	1	1	ALTERNADOR NOVO DUCATO/JUMPER	pç	1.500,00	1.500,00
2	2	4	ALTERNADOR NOVO FIAT UNO/STRADA EVO	pç	840,00	3.360,00
2	3	4	ALTERNADOR NOVO FIAT UNO/STRADA FIRE	pç	865,00	3.460,00
2	4	2	ALTERNADOR NOVO MAQUINAS MAQUINA NEW HOLLAND	pç	1.880,00	3.760,00
2	5	1	ALTERNADOR NOVO MAQUINAS DOSAN	pç	2.700,00	2.700,00
2	6	1	ALTERNADOR NOVO MAQUINAS DYNAPAC	pç	2.400,00	2.400,00
2	7	1	ALTERNADOR NOVO MAQUINAS HAMM	pç	2.750,00	2.750,00
2	8	2	ALTERNADOR NOVO MAQUINAS JCB	pç	2.483,33	4.966,66
2	9	2	ALTERNADOR NOVO MAQUINAS MAQUINA CATERPILLAR	pç	2.500,00	5.000,00
2	10	1	ALTERNADOR NOVO MAQUINAS MICHIGAN	pç	2.319,33	2.319,33
2	11	2	ALTERNADOR NOVO ONIBUS/CAMINHAO AGRALE	pç	2.302,67	4.605,34
2	12	2	ALTERNADOR NOVO ONIBUS/CAMINHAO IVECO	pç	2.352,00	4.704,00
2	13	3	ALTERNADOR NOVO ONIBUS/CAMINHAO MASCARELLO	pç	2.486,00	7.458,00
2	14	2	ALTERNADOR NOVO ONIBUS/CAMINHAO MB/MBB 12V	pç	2.363,06	4.726,12



Município de Saudade do Iguaçu

ESTADO DO PARANÁ

CNPJ 95.585.477/0001-92

Telefax: (46) 3246-1166 - www.saudadedoiguacu.pr.gov.br / E-mail: prefeitura@saudadedoiguacu.pr.gov.br

Rua Frei Vito Berscheid, 708 - 85.568-000

Saudade do Iguaçu

Paraná

2	15	2	ALTERNADOR NOVO ONIBUS/CAMINHAO MB/MBB 24V	pç	2.383,33	4.766,66
2	16	1	ALTERNADOR NOVO ONIBUS/CAMINHAO SCANIA	pç	2.553,33	2.553,33
2	17	3	ALTERNADOR NOVO ONIBUS/CAMINHAO VOLARE	pç	2.575,00	7.725,00
2	18	2	ALTERNADOR NOVO ONIBUS/CAMINHAO VW 12V	pç	2.199,04	4.398,08
2	19	2	ALTERNADOR NOVO ONIBUS/CAMINHAO VW 24V	pç	2.873,67	5.747,34
2	20	2	ALTERNADOR NOVO RENALT MASTER	pç	2.232,67	4.465,34
2	21	2	ALTERNADOR MOD 12V/90A	pç	1.250,00	2.500,00
2	22	2	ALTERNADOR MOD 24V/90A	pç	1.525,00	3.050,00
2	23	2	ALTERNADOR MOD 12V/120A	pç	1.600,00	3.200,00
2	24	2	ALTERNADOR MOD 24V/120A	pç	2.716,67	5.433,34
2	25	5	ESTATOR ALTERNADOR 35AH 12V	pç	269,31	1.346,55
2	26	5	ESTATOR ALTERNADOR 45AH 12V	pç	297,09	1.485,45
2	27	5	ESTATOR ALTERNADOR 55AH 12V	pç	316,34	1.581,70
2	28	5	ESTATOR ALTERNADOR 55AH/24V	pç	381,00	1.905,00
2	29	5	ESTATOR ALTERNADOR 65AH 12V	UNI	375,30	1.876,50
2	30	5	ESTATOR ALTERNADOR 65AH/24V	pç	457,50	2.287,50
2	31	5	ESTATOR ALTERNADOR 90AH 12V	UN	399,13	1.995,65
2	32	5	ESTATOR ALTERNADOR 90AH 24V	UNI	433,33	2.166,65
2	33	5	ESTATOR ALTERNADOR 110AH/12V	pç	424,00	2.120,00
2	34	5	ESTATOR ALTERNADOR 110AH 24V	UN	400,00	2.000,00
2	35	5	ESTATOR ALTERNADOR 120AH 12V	pç	486,00	2.430,00
2	36	5	ESTATOR ALTERNADOR 120AH/24V	pç	588,81	2.944,05
2	37	5	ESTATOR ALTERNADOR 150AH 24V	pç	611,67	3.058,35
2	38	2	MANCAL ALTERNADOR 3101	pç	162,50	325,00
2	39	2	MANCAL ALTERNADOR 3111	pç	152,00	304,00
2	40	2	MANCAL ALTERNADOR 3112	pç	206,41	412,82
2	41	2	MANCAL ALTERNADOR 3113	pç	198,00	396,00
2	42	2	MANCAL ALTERNADOR 3122	pç	240,50	481,00
2	43	2	MANCAL ALTERNADOR 3128	pç	331,30	662,60
2	44	2	MANCAL ALTERNADOR 3175	pç	386,67	773,34
2	45	2	MANCAL ALTERNADOR 3263	pç	334,53	669,06
2	46	2	MANCAL ALTERNADOR 3267	pç	300,51	601,02
2	47	2	MANCAL ALTERNADOR 3269	pç	337,16	674,32
2	48	2	MANCAL ALTERNADOR 326599	pç	270,39	540,78
2	49	2	MANCAL ALTERNADOR 326711	pç	222,75	445,50
2	50	2	MANCAL ALTERNADOR 326815	pç	277,82	555,64
2	51	2	MANCAL ALTERNADOR 327554	pç	408,83	817,66
2	52	2	MANCAL ALTERNADOR 327998	pç	375,74	751,48
2	53	5	PLACA DIODO ALTERNADOR 110AH 12V	pç	400,09	2.000,45
2	54	5	PLACA DIODO ALTERNADOR 110AH	pç	451,00	2.255,00



Município de Saudade do Iguaçu

ESTADO DO PARANÁ

CNPJ 95.585.477/0001-92

Telefax: (46) 3246-1166 - www.saudadedoiguacu.pr.gov.br / E-mail: prefeitura@saudadedoiguacu.pr.gov.br

Rua Frei Vito Berscheid, 708 - 85.568-000

Saudade do Iguaçu

Paraná

			24V			
2	55	5	PLACA DIODO ALTERNADOR 120AH 12V	pç	423,00	2.115,00
2	56	5	PLACA DIODO ALTERNADOR 120AH 24V	pç	380,00	1.900,00
2	57	5	PLACA DIODO ALTERNADOR 150AH 24V	pç	553,00	2.765,00
2	58	5	PLACA DIODO ALTERNADOR 35AH 12V	pç	190,07	950,35
2	59	5	PLACA DIODO ALTERNADOR 45AH 12V	pç	198,13	990,65
2	60	5	PLACA DIODO ALTERNADOR 45AH 24V	pç	291,60	1.458,00
2	61	5	PLACA DIODO ALTERNADOR 55AH 12V	pç	309,50	1.547,50
2	62	5	PLACA DIODO ALTERNADOR 55AH 24V	pç	401,08	2.005,40
2	63	5	PLACA DIODO ALTERNADOR 60AH 12V	pç	358,66	1.793,30
2	64	5	PLACA DIODO ALTERNADOR 60AH 24V	pç	395,06	1.975,30
2	65	5	PLACA DIODO ALTERNADOR 65AH 12V	pç	245,00	1.225,00
2	66	5	PLACA DIODO ALTERNADOR 65AH 24V	pç	325,00	1.625,00
2	67	5	PLACA DIODO ALTERNADOR 80AH 12V	pç	360,06	1.800,30
2	68	5	PLACA DIODO ALTERNADOR 80AH 24V	pç	377,50	1.887,50
2	69	5	PLACA DIODO ALTERNADOR 90AH 12V	pç	452,81	2.264,05
2	70	5	PLACA DIODO ALTERNADOR 90AH 24V	pç	518,81	2.594,05
2	71	2	POLIA ALTERNADOR RODA LIVRE C/ ROLAMENTO REVERSO LINHA LEVE	pç	316,67	633,34
2	72	2	POLIA ALTERNADOR RODA LIVRE C/ ROLAMENTO REVERSO LINHA MEDIA	pç	353,00	706,00
2	73	2	POLIA ALTERNADOR RODA LIVRE C/ ROLAMENTO REVERSO LINHA PESADA	pç	488,67	977,34
2	74	2	POLIA RIGIDA ALTERNADOR 5304	pç	185,00	370,00
2	75	2	POLIA RIGIDA ALTERNADOR 5305	pç	78,00	156,00
2	76	2	POLIA RIGIDA ALTERNADOR 5306	pç	83,00	166,00
2	77	2	POLIA RIGIDA ALTERNADOR 5313	pç	87,00	174,00
2	78	2	POLIA RIGIDA ALTERNADOR 5314	pç	104,50	209,00
2	79	2	POLIA RIGIDA ALTERNADOR 5317	pç	93,50	187,00
2	80	2	POLIA RIGIDA ALTERNADOR 5320	pç	138,41	276,82



Município de Saudade do Iguaçu

ESTADO DO PARANÁ

CNPJ 95.585.477/0001-92

Telefax: (46) 3246-1166 - www.saudadedoiguacu.pr.gov.br / E-mail: prefeitura@saudadedoiguacu.pr.gov.br

Rua Frei Vito Berscheid, 708 - 85.568-000

Saudade do Iguaçu

Paraná

2	81	2	POLIA RIGIDA ALTERNADOR 5325	pç	79,50	159,00
2	82	2	POLIA RIGIDA ALTERNADOR 5326	pç	124,91	249,82
2	83	2	POLIA RIGIDA ALTERNADOR 5351	pç	107,50	215,00
2	84	2	POLIA RIGIDA ALTERNADOR 5485	pç	102,50	205,00
2	85	2	POLIA RIGIDA ALTERNADOR 5491	pç	106,50	213,00
2	86	2	POLIA RIGIDA ALTERNADOR 5554	pç	163,00	326,00
2	87	2	POLIA RIGIDA ALTERNADOR 5557	pç	175,39	350,78
2	88	2	POLIA RIGIDA ALTERNADOR 5558	pç	141,94	283,88
2	89	2	POLIA RIGIDA ALTERNADOR 5639	pç	186,00	372,00
2	90	3	REGULADOR VOLTAGEM ALTERNADOR GA001	pç	81,84	245,52
2	91	3	REGULADOR VOLTAGEM ALTERNADOR GA011	pç	122,79	368,37
2	92	3	REGULADOR VOLTAGEM ALTERNADOR GA012	pç	130,00	390,00
2	93	3	REGULADOR VOLTAGEM ALTERNADOR GA013	pç	175,89	527,67
2	94	3	REGULADOR VOLTAGEM ALTERNADOR GA018	pç	134,10	402,30
2	95	3	REGULADOR VOLTAGEM ALTERNADOR GA021	pç	127,67	383,01
2	96	3	REGULADOR VOLTAGEM ALTERNADOR GA022	pç	124,42	373,26
2	97	3	REGULADOR VOLTAGEM ALTERNADOR GA025	pç	317,33	951,99
2	98	3	REGULADOR VOLTAGEM ALTERNADOR GA027	pç	81,33	243,99
2	99	3	REGULADOR VOLTAGEM ALTERNADOR GA028	pç	105,60	316,80
2	100	3	REGULADOR VOLTAGEM ALTERNADOR GA032	pç	87,38	262,14
2	101	3	REGULADOR VOLTAGEM ALTERNADOR GA034	pç	94,13	282,39
2	102	3	REGULADOR VOLTAGEM ALTERNADOR GA039	pç	119,93	359,79
2	103	3	REGULADOR VOLTAGEM ALTERNADOR GA040	pç	120,93	362,79
2	104	3	REGULADOR VOLTAGEM ALTERNADOR GA041	pç	152,88	458,64
2	105	3	REGULADOR VOLTAGEM ALTERNADOR GA108	pç	213,00	639,00
2	106	3	REGULADOR VOLTAGEM ALTERNADOR GA121	pç	256,67	770,01
2	107	3	REGULADOR VOLTAGEM ALTERNADOR GA123	pç	327,00	981,00
2	108	3	REGULADOR VOLTAGEM ALTERNADOR GA129	pç	205,00	615,00



Município de Saudade do Iguaçu

ESTADO DO PARANÁ

CNPJ 95.585.477/0001-92

Telefax: (46) 3246-1166 - www.saudadedoiguacu.pr.gov.br / E-mail: prefeitura@saudadedoiguacu.pr.gov.br

Rua Frei Vito Berscheid, 708 - 85.568-000

Saudade do Iguaçu

Paraná

2	109	3	REGULADOR VOLTAGEM ALTERNADOR GA132	pç	213,00	639,00
2	110	3	REGULADOR VOLTAGEM ALTERNADOR GA151	pç	256,98	770,94
2	111	3	REGULADOR VOLTAGEM ALTERNADOR GA211	pç	164,50	493,50
2	112	3	REGULADOR VOLTAGEM ALTERNADOR GA220	pç	271,65	814,95
2	113	3	REGULADOR VOLTAGEM ALTERNADOR GA223	pç	173,14	519,42
2	114	3	REGULADOR VOLTAGEM ALTERNADOR GA225	pç	229,22	687,66
2	115	3	REGULADOR VOLTAGEM ALTERNADOR GA229	pç	310,78	932,34
2	116	3	REGULADOR VOLTAGEM ALTERNADOR GA231	pç	279,32	837,96
2	117	3	REGULADOR VOLTAGEM ALTERNADOR GA235	pç	241,96	725,88
2	118	3	REGULADOR VOLTAGEM ALTERNADOR GA283	pç	266,07	798,21
2	119	3	REGULADOR VOLTAGEM ALTERNADOR GA284	pç	322,58	967,74
2	120	3	REGULADOR VOLTAGEM ALTERNADOR GA297	pç	382,22	1.146,66
2	121	3	REGULADOR VOLTAGEM ALTERNADOR GA298	pç	367,74	1.103,22
2	122	3	REGULADOR VOLTAGEM ALTERNADOR GA300	pç	374,48	1.123,44
2	123	3	REGULADOR VOLTAGEM ALTERNADOR GA301	pç	197,64	592,92
2	124	3	REGULADOR VOLTAGEM ALTERNADOR GA304	pç	156,00	468,00
2	125	3	REGULADOR VOLTAGEM ALTERNADOR GA339	pç	241,67	725,01
2	126	3	REGULADOR VOLTAGEM ALTERNADOR GA342	pç	306,44	919,32
2	127	3	REGULADOR VOLTAGEM ALTERNADOR GA402	pç	202,80	608,40
2	128	3	REGULADOR VOLTAGEM ALTERNADOR GA502	pç	220,16	660,48
2	129	3	REGULADOR VOLTAGEM ALTERNADOR GA941	pç	389,43	1.168,29
2	130	3	REGULADOR VOLTAGEM ALTERNADOR GA943	pç	274,40	823,20
2	131	3	REGULADOR VOLTAGEM ALTERNADOR GA944	pç	225,00	675,00
2	132	3	REGULADOR VOLTAGEM	pç	279,50	838,50



Município de Saudade do Iguaçu

ESTADO DO PARANÁ

CNPJ 95.585.477/0001-92

Telefax: (46) 3246-1166 - www.saudadedoiguacu.pr.gov.br / E-mail: prefeitura@saudadedoiguacu.pr.gov.br

Rua Frei Vito Berscheid, 708 - 85.568-000

Saudade do Iguaçu

Paraná

			ALTERNADOR GA948			
2	133	5	RETENTOR ALTERNADOR BOSCH	pç	68,30	341,50
2	134	5	RETENTOR ALTERNADOR DELCO REMY	pç	55,00	275,00
2	135	5	RETENTOR ALTERNADOR VALEO	pç	61,50	307,50
2	136	5	ROLAMENTO ALTERNADOR 6306	pç	66,50	332,50
2	137	5	ROLAMENTO ALTERNADOR GR 2790	pç	69,00	345,00
2	138	5	ROLAMENTO ALTERNADOR GR 3330	pç	72,50	362,50
2	139	5	ROLAMENTO ALTERNADOR GR 3360	pç	70,00	350,00
2	140	5	ROLAMENTO ALTERNADOR GR 3480	pç	70,50	352,50
2	141	5	ROLAMENTO ALTERNADOR GR 3660	pç	72,00	360,00
2	142	5	ROLAMENTO ALTERNADOR GR 382	pç	41,51	207,55
2	143	5	ROLAMENTO ALTERNADOR GR 6000	pç	18,23	91,15
2	144	5	ROLAMENTO ALTERNADOR GR 6001	pç	19,24	96,20
2	145	5	ROLAMENTO ALTERNADOR GR 6002	pç	19,74	98,70
2	146	5	ROLAMENTO ALTERNADOR GR 6003	pç	36,50	182,50
2	147	5	ROLAMENTO ALTERNADOR GR 6004	pç	27,50	137,50
2	148	5	ROLAMENTO ALTERNADOR GR 6005	pç	27,00	135,00
2	149	5	ROLAMENTO ALTERNADOR GR 6006	pç	33,50	167,50
2	150	5	ROLAMENTO ALTERNADOR GR 6007	pç	30,50	152,50
2	151	5	ROLAMENTO ALTERNADOR GR 6012	pç	43,00	215,00
2	152	5	ROLAMENTO ALTERNADOR GR 6013	pç	49,13	245,65
2	153	5	ROLAMENTO ALTERNADOR GR 6101	pç	23,29	116,45
2	154	5	ROLAMENTO ALTERNADOR GR 6102	pç	28,35	141,75
2	155	5	ROLAMENTO ALTERNADOR GR 6103	pç	32,40	162,00
2	156	5	ROLAMENTO ALTERNADOR GR 6171	pç	57,16	285,80
2	157	5	ROLAMENTO ALTERNADOR GR 6200	pç	17,50	87,50
2	158	5	ROLAMENTO ALTERNADOR GR 6201	pç	19,00	95,00
2	159	5	ROLAMENTO ALTERNADOR GR 6203	pç	22,50	112,50
2	160	5	ROLAMENTO ALTERNADOR GR 6204	pç	27,50	137,50
2	161	5	ROLAMENTO ALTERNADOR GR 6216	pç	42,53	212,65
2	162	5	ROLAMENTO ALTERNADOR GR 62201	pç	29,36	146,80
2	163	5	ROLAMENTO ALTERNADOR GR 62202	pç	30,38	151,90
2	164	5	ROLAMENTO ALTERNADOR GR 62303	pç	33,41	167,05
2	165	5	ROLAMENTO ALTERNADOR GR 62304	pç	56,50	282,50
2	166	5	ROLAMENTO ALTERNADOR GR 629	pç	22,50	112,50
2	167	5	ROLAMENTO ALTERNADOR GR 63001	pç	28,00	140,00
2	168	5	ROLAMENTO ALTERNADOR GR 6301	pç	25,50	127,50
2	169	5	ROLAMENTO ALTERNADOR GR 6302	pç	28,50	142,50
2	170	5	ROLAMENTO ALTERNADOR GR 6303	pç	33,00	165,00
2	171	5	ROLAMENTO ALTERNADOR GR 6304	pç	35,50	177,50
2	172	5	ROLAMENTO ALTERNADOR GR 6305	pç	44,00	220,00



Município de Saudade do Iguaçu

ESTADO DO PARANÁ

CNPJ 95.585.477/0001-92

Telefax: (46) 3246-1166 - www.saudadedoiguacu.pr.gov.br / E-mail: prefeitura@saudadedoiguacu.pr.gov.br

Rua Frei Vito Berscheid, 708 - 85.568-000

Saudade do Iguaçu

Paraná

2	173	5	ROLAMENTO ALTERNADOR GR 6306	pç	60,00	300,00
2	174	5	ROLAMENTO ALTERNADOR GR 6403	pç	61,00	305,00
2	175	5	ROLAMENTO ALTERNADOR GR 6713	pç	67,50	337,50
2	176	5	ROLAMENTO ALTERNADOR GR 6716	pç	73,33	366,65
2	177	5	ROLAMENTO ALTERNADOR GR 6816	pç	64,55	322,75
2	178	5	ROLAMENTO ALTERNADOR GR 6853	pç	75,35	376,75
2	179	5	ROLAMENTO ALTERNADOR GR 6903	pç	35,88	179,40
2	180	5	ROLAMENTO ALTERNADOR GR 6916	pç	46,33	231,65
2	181	5	ROLAMENTO ALTERNADOR GR B10	pç	55,69	278,45
2	182	5	ROLAMENTO ALTERNADOR GR B15	pç	57,50	287,50
2	183	5	ROLAMENTO ALTERNADOR GR B17	pç	62,50	312,50
2	184	5	ROLAMENTO ALTERNADOR GR B17 27	pç	65,00	325,00
2	185	5	ROLAMENTO ALTERNADOR GR B17 99	pç	70,00	350,00
2	186	5	ROLAMENTO ALTERNADOR GR B8 23D	pç	51,50	257,50
2	187	5	ROLAMENTO ALTERNADOR GR B8 74D	pç	56,50	282,50
2	188	5	ROLAMENTO ALTERNADOR GR B8 79D	pç	60,50	302,50
2	189	5	ROLAMENTO ALTERNADOR NB107	pç	65,00	325,00
2	190	5	ROLAMENTO ALTERNADOR NB108	pç	76,50	382,50
2	191	5	ROLAMENTO ALTERNADOR NB109	pç	86,33	431,65
2	192	2	ROTOR ALTERNADOR 150AH 24V	pç	581,71	1.163,42
2	193	2	ROTOR ALTERNADOR 100AH 12V	pç	401,02	802,04
2	194	2	ROTOR ALTERNADOR 110AH 24V	UNI	619,26	1.238,52
2	195	2	ROTOR ALTERNADOR 110AH 24V	pç	645,49	1.290,98
2	196	2	ROTOR ALTERNADOR 120AH 12V	pç	481,43	962,86
2	197	2	ROTOR ALTERNADOR 35AH 12V	UNI	291,48	582,96
2	198	2	ROTOR ALTERNADOR 45AH 12V	UNI	297,34	594,68
2	199	2	ROTOR ALTERNADOR 45AH 12V	pç	341,20	682,40
2	200	2	ROTOR ALTERNADOR 55AH 12V	UNI	314,97	629,94
2	201	2	ROTOR ALTERNADOR 60AH 24V	UNI	376,94	753,88
2	202	2	ROTOR ALTERNADOR 65AH 12V	UNI	326,38	652,76
2	203	2	ROTOR ALTERNADOR 80AH 12V	pç	428,62	857,24
2	204	2	ROTOR ALTERNADOR 80AH 24V	UNI	514,15	1.028,30
2	205	2	ROTOR ALTERNADOR 90AH 12V	UNI	426,94	853,88
2	206	2	ROTOR ALTERNADOR 90AH 24V	UNI	478,88	957,76
2	207	5	ANEL DE AJUSTE ROLAMENTO 6201	pç	39,01	195,05
2	208	5	ANEL DE AJUSTE ROLAMENTO 6202	pç	37,00	185,00
2	209	5	ANEL DE AJUSTE ROLAMENTO 6003	pç	34,98	174,90
2	210	5	ANEL DE AJUSTE ROLAMENTO BCS	pç	42,50	212,50
2	211	5	PORCA DA POLIA 14MM	pç	15,19	75,95
2	212	5	PORCA DA POLIA 16MM	pç	20,00	100,00
2	213	5	PORCA DA POLIA 18MM	pç	22,50	112,50
2	214	4	SUPORTE ALTERNADOR 6701	UN	345,58	1.382,32



Município de Saudade do Iguaçu

ESTADO DO PARANÁ

CNPJ 95.585.477/0001-92

Telefax: (46) 3246-1166 - www.saudadedoiguacu.pr.gov.br / E-mail: prefeitura@saudadedoiguacu.pr.gov.br

Rua Frei Vito Berscheid, 708 - 85.568-000

Saudade do Iguaçu

Paraná

2	215	4	SUPORTE ALTERNADOR 6925	UN	235,00	940,00
2	216	25	PARAF. FECHAMENTO ALTERNADOR LINHA LEVE	UN	13,62	340,50
2	217	25	PARAF. FECHAMENTO ALTERNADOR LINHA PESADA	UN	16,40	410,00
2	218	40	MAO DE OBRA ALTERNADOR (LINHA LEVE)	HR	76,67	3.066,80
2	219	20	MAO DE OBRA ALTERNADOR (LINHA MEDIA)	HR	80,00	1.600,00
2	220	50	MAO DE OBRA ALTERNADOR (LINHA PESADA)	HR	82,50	4.125,00
			TOTAL LOTE 02 R\$			240.378,82
3	1	8	AUTOMATICO PARTIDA FIAT VANS/LINHA MEDIA	pç	200,00	1.600,00
3	2	1	AUTOMATICO PARTIDA FORD LINHA LEVE	pç	150,00	150,00
3	3	8	AUTOMATICO PARTIDA GM LINHA LEVE	pç	150,00	1.200,00
3	4	1	AUTOMATICO PARTIDA LINHA PESADA CASE	pç	350,00	350,00
3	5	2	AUTOMATICO PARTIDA LINHA PESADA CATERPILLAR 12V	pç	350,00	700,00
3	6	2	AUTOMATICO PARTIDA LINHA PESADA CATERPILLAR 24V	pç	430,00	860,00
3	7	4	AUTOMATICO PARTIDA LINHA PESADA FORD 12V	pç	200,00	800,00
3	8	2	AUTOMATICO PARTIDA LINHA PESADA IVECO 12V	pç	296,50	593,00
3	9	2	AUTOMATICO PARTIDA LINHA PESADA IVECO 24V	pç	345,00	690,00
3	10	4	AUTOMATICO PARTIDA LINHA PESADA JCB 12V	pç	290,00	1.160,00
3	11	4	AUTOMATICO PARTIDA LINHA PESADA JCB 24V	pç	310,00	1.240,00
3	12	4	AUTOMATICO PARTIDA LINHA PESADA MERCEDES 12V	pç	295,00	1.180,00
3	13	4	AUTOMATICO PARTIDA LINHA PESADA MERCEDES 24V	pç	320,00	1.280,00
3	14	2	AUTOMATICO PARTIDA LINHA PESADA MICHIGAN/HAMM	pç	520,00	1.040,00
3	15	2	AUTOMATICO PARTIDA LINHA PESADA SCANIA 12V	pç	390,00	780,00
3	16	2	AUTOMATICO PARTIDA LINHA PESADA SCANIA 24V	pç	535,00	1.070,00
3	17	8	AUTOMATICO PARTIDA LINHA PESADA VOLARE 12V	pç	366,59	2.932,72



Município de Saudade do Iguaçu

ESTADO DO PARANÁ

CNPJ 95.585.477/0001-92

Telefax: (46) 3246-1166 - www.saudadedoiguacu.pr.gov.br / E-mail: prefeitura@saudadedoiguacu.pr.gov.br

Rua Frei Vito Berscheid, 708 - 85.568-000

Saudade do Iguaçu

Paraná

3	18	8	AUTOMATICO PARTIDA LINHA PESADA VOLARE 24V	pç	473,18	3.785,44
3	19	8	AUTOMATICO PARTIDA LINHA PESADA VW 12V	pç	417,62	3.340,96
3	20	8	AUTOMATICO PARTIDA LINHA PESADA VW 24V	pç	504,83	4.038,64
3	21	4	AUTOMATICO PARTIDA RENAULT LINHA LEVE	pç	165,00	660,00
3	22	4	AUTOMATICO PARTIDA RENAULT/CITROEN VANS/LINHA MEDIA	pç	285,00	1.140,00
3	23	4	AUTOMATICO PARTIDA STRADA/PALIO	pç	170,00	680,00
3	24	8	AUTOMATICO PARTIDA UNO EVO	pç	210,00	1.680,00
3	25	8	AUTOMATICO PARTIDA UNO FIRE	pç	210,00	1.680,00
3	26	8	AUTOMATICO PARTIDA VW LINHA LEVE	pç	150,00	1.200,00
3	27	8	AUTOMATICO PARTIDA FIAT	pç	298,49	2.387,92
3	28	8	AUTOMATICO PARTIDA 12V	pç	420,00	3.360,00
3	29	8	AUTOMATICO PARTIDA 24V	pç	530,00	4.240,00
3	30	8	AUTOMATICO AUXILIAR PARTIDA 12V	pç	198,11	1.584,88
3	31	8	AUTOMATICO AUXILIAR PARTIDA 24V	pç	259,53	2.076,24
3	32	4	BOBINA DE CAMPO MOTOR DE PARTIDA PERKINS	pç	195,00	780,00
3	33	4	BOBINA DE CAMPO MOTOR DE PARTIDA FORD LINHA LEVE	pç	175,00	700,00
3	34	4	BOBINA DE CAMPO MOTOR DE PARTIDA JF 12V	pç	248,36	993,44
3	35	4	BOBINA DE CAMPO MOTOR DE PARTIDA JF 24V	pç	322,49	1.289,96
3	36	4	BOBINA DE CAMPO MOTOR DE PARTIDA M100R 12V	pç	333,09	1.332,36
3	37	4	BOBINA DE CAMPO MOTOR DE PARTIDA M100R 24V	pç	351,59	1.406,36
3	38	4	BOBINA DE CAMPO MOTOR DE PARTIDA M93R 12V	pç	260,95	1.043,80
3	39	4	BOBINA DE CAMPO MOTOR DE PARTIDA M93R 24V	pç	355,31	1.421,24
3	40	2	BOBINA DE CAMPO MOTOR DE PARTIDA MAQUINAS HAMM/MICHIGAN	pç	325,00	650,00
3	41	8	BOBINA DE CAMPO MOTOR DE PARTIDA MAQUINAS JCB 12V	pç	386,86	3.094,88
3	42	1	BOBINA DE CAMPO MOTOR DE PARTIDA MAQUINAS CASE	pç	418,25	418,25
3	43	2	BOBINA DE CAMPO MOTOR DE PARTIDA MAQUINAS CATERPILLAR	pç	265,00	530,00



Município de Saudade do Iguaçu

ESTADO DO PARANÁ

CNPJ 95.585.477/0001-92

Telefax: (46) 3246-1166 - www.saudadedoiguacu.pr.gov.br / E-mail: prefeitura@saudadedoiguacu.pr.gov.br

Rua Frei Vito Berscheid, 708 - 85.568-000

Saudade do Iguaçu

Paraná

			12V			
3	44	2	BOBINA DE CAMPO MOTOR DE PARTIDA MAQUINAS CATERPILLAR 24V	pç	405,56	811,12
3	45	8	BOBINA DE CAMPO MOTOR DE PARTIDA MAQUINAS JCB 24V	pç	277,50	2.220,00
3	46	1	BOBINA DE CAMPO MOTOR DE PARTIDA MAQUINAS VOLVO 12V	pç	301,00	301,00
3	47	2	BOBINA DE CAMPO MOTOR DE PARTIDA MAQUINAS VOLVO 24V	pç	356,50	713,00
3	48	8	BOBINA DE CAMPO MOTOR DE PARTIDA ONIBUS/CAMINHAO VW 12V	pç	302,50	2.420,00
3	49	2	BOBINA DE CAMPO MOTOR DE PARTIDA ONIBUS/CAMINHAO IVECO 12V	pç	297,50	595,00
3	50	2	BOBINA DE CAMPO MOTOR DE PARTIDA ONIBUS/CAMINHAO IVECO 24V	pç	285,00	570,00
3	51	2	BOBINA DE CAMPO MOTOR DE PARTIDA ONIBUS/CAMINHAO MBB 12V	pç	245,00	490,00
3	52	2	BOBINA DE CAMPO MOTOR DE PARTIDA ONIBUS/CAMINHAO MBB 24V	pç	277,50	555,00
3	53	2	BOBINA DE CAMPO MOTOR DE PARTIDA ONIBUS/CAMINHAO SCANIA 24V	pç	520,00	1.040,00
3	54	8	BOBINA DE CAMPO MOTOR DE PARTIDA ONIBUS/CAMINHAO VOLARE 12V	pç	230,00	1.840,00
3	55	8	BOBINA DE CAMPO MOTOR DE PARTIDA ONIBUS/CAMINHAO VOLARE 24V	pç	295,00	2.360,00
3	56	8	BOBINA DE CAMPO MOTOR DE PARTIDA ONIBUS/CAMINHAO VW 24V	pç	310,00	2.480,00
3	57	8	BOBINA DE CAMPO MOTOR DE PARTIDA SAVEIRO/GOL/UNO	UN	185,19	1.481,52
3	58	8	BOBINA DE CAMPO MOTOR DE PARTIDA VW LINHA LEVE	pç	187,63	1.501,04
3	59	20	BUCHA MOTOR PARTIDA MANCAL DIANT LINHA LEVE	pç	14,59	291,80
3	60	20	BUCHA MOTOR PARTIDA MANCAL DIANT LINHA PESADA	pç	15,60	312,00
3	61	20	BUCHA MOTOR PARTIDA MANCAL INTERM LINHA PESADA	pç	15,60	312,00
3	62	20	BUCHA MOTOR PARTIDA MANCAL	UN	12,83	256,60



Município de Saudade do Iguaçu

ESTADO DO PARANÁ

CNPJ 95.585.477/0001-92

Telefax: (46) 3246-1166 - www.saudadedoiguacu.pr.gov.br / E-mail: prefeitura@saudadedoiguacu.pr.gov.br

Rua Frei Vito Berscheid, 708 - 85.568-000

Saudade do Iguaçu

Paraná

			TRAS LINHA LEVE			
3	63	20	BUCHA MOTOR PARTIDA MANCAL TRAS LINHA PESADA	pç	15,60	312,00
3	64	10	GARFO IMPULSIVO MOTOR DE PARTIDA LINHA LEVE	pç	29,93	299,30
3	65	10	GARFO IMPULSIVO MOTOR DE PARTIDA LINHA MEDIA	pç	35,29	352,90
3	66	10	GARFO IMPULSIVO MOTOR DE PARTIDA LINHA PESADA	pç	49,61	496,10
3	67	3	IMPULSOR MOTOR DE PARTIDA 0024	pç	108,70	326,10
3	68	3	IMPULSOR MOTOR DE PARTIDA 0025	pç	152,50	457,50
3	69	3	IMPULSOR MOTOR DE PARTIDA 0028	pç	232,50	697,50
3	70	3	IMPULSOR MOTOR DE PARTIDA 0034	pç	135,00	405,00
3	71	3	IMPULSOR MOTOR DE PARTIDA 0041	pç	165,00	495,00
3	72	3	IMPULSOR MOTOR DE PARTIDA 0043	pç	195,00	585,00
3	73	3	IMPULSOR MOTOR DE PARTIDA 0051	pç	366,59	1.099,77
3	74	3	IMPULSOR MOTOR DE PARTIDA 0052	pç	188,00	564,00
3	75	3	IMPULSOR MOTOR DE PARTIDA 0064	pç	190,00	570,00
3	76	3	IMPULSOR MOTOR DE PARTIDA 0068	pç	52,00	156,00
3	77	3	IMPULSOR MOTOR DE PARTIDA 0085	pç	93,50	280,50
3	78	3	IMPULSOR MOTOR DE PARTIDA 0092	pç	165,00	495,00
3	79	3	IMPULSOR MOTOR DE PARTIDA 0097	pç	365,47	1.096,41
3	80	3	IMPULSOR MOTOR DE PARTIDA 0105	pç	104,00	312,00
3	81	3	IMPULSOR MOTOR DE PARTIDA 0108	pç	80,00	240,00
3	82	3	IMPULSOR MOTOR DE PARTIDA 0110	pç	413,05	1.239,15
3	83	3	IMPULSOR MOTOR DE PARTIDA 0111	pç	67,50	202,50
3	84	3	IMPULSOR MOTOR DE PARTIDA 0112	pç	210,00	630,00
3	85	3	IMPULSOR MOTOR DE PARTIDA 0117	pç	880,00	2.640,00
3	86	3	IMPULSOR MOTOR DE PARTIDA 0118	pç	140,00	420,00
3	87	3	IMPULSOR MOTOR DE PARTIDA 0125	pç	345,00	1.035,00
3	88	3	IMPULSOR MOTOR DE PARTIDA 0126	pç	190,00	570,00
3	89	3	IMPULSOR MOTOR DE PARTIDA 0127	pç	199,50	598,50
3	90	3	IMPULSOR MOTOR DE PARTIDA 0128	pç	205,00	615,00
3	91	3	IMPULSOR MOTOR DE PARTIDA 0129	pç	332,18	996,54
3	92	3	IMPULSOR MOTOR DE PARTIDA 0130	pç	240,00	720,00
3	93	3	IMPULSOR MOTOR DE PARTIDA 0133	pç	310,00	930,00
3	94	3	IMPULSOR MOTOR DE PARTIDA 0137	pç	227,50	682,50
3	95	3	IMPULSOR MOTOR DE PARTIDA 0141	pç	215,00	645,00
3	96	3	IMPULSOR MOTOR DE PARTIDA 0143	pç	210,00	630,00
3	97	3	IMPULSOR MOTOR DE PARTIDA 0149	pç	120,00	360,00
3	98	3	IMPULSOR MOTOR DE PARTIDA 0162	pç	126,56	379,68
3	99	3	IMPULSOR MOTOR DE PARTIDA 0227	pç	180,00	540,00
3	100	3	IMPULSOR MOTOR DE PARTIDA 0229	pç	280,00	840,00
3	101	3	IMPULSOR MOTOR DE PARTIDA 0233	pç	287,50	862,50
3	102	3	IMPULSOR MOTOR DE PARTIDA 0237	pç	454,69	1.364,07
3	103	3	IMPULSOR MOTOR DE PARTIDA 0241	pç	150,00	450,00
3	104	3	IMPULSOR MOTOR DE PARTIDA 0244	pç	292,50	877,50



Município de Saudade do Iguaçu

ESTADO DO PARANÁ

CNPJ 95.585.477/0001-92

Telefax: (46) 3246-1166 - www.saudadedoiguacu.pr.gov.br / E-mail: prefeitura@saudadedoiguacu.pr.gov.br

Rua Frei Vito Berscheid, 708 - 85.568-000

Saudade do Iguaçu

Paraná

3	105	3	IMPULSOR MOTOR DE PARTIDA 0246	pç	140,00	420,00
3	106	3	IMPULSOR MOTOR DE PARTIDA 0249	pç	90,00	270,00
3	107	3	IMPULSOR MOTOR DE PARTIDA 0256	pç	155,00	465,00
3	108	3	IMPULSOR MOTOR DE PARTIDA 0275	pç	155,00	465,00
3	109	3	IMPULSOR MOTOR DE PARTIDA 0279	pç	150,62	451,86
3	110	3	IMPULSOR MOTOR DE PARTIDA 0282	pç	151,97	455,91
3	111	3	IMPULSOR MOTOR DE PARTIDA 0289	pç	80,00	240,00
3	112	3	IMPULSOR MOTOR DE PARTIDA 0293	pç	70,00	210,00
3	113	3	IMPULSOR MOTOR DE PARTIDA 0297	pç	140,00	420,00
3	114	3	IMPULSOR MOTOR DE PARTIDA 0387	pç	197,50	592,50
3	115	3	IMPULSOR MOTOR DE PARTIDA 0482	pç	197,50	592,50
3	116	3	IMPULSOR MOTOR DE PARTIDA 0778	pç	180,00	540,00
3	117	3	IMPULSOR MOTOR DE PARTIDA 1666	pç	90,00	270,00
3	118	3	IMPULSOR MOTOR DE PARTIDA 1685	pç	237,50	712,50
3	119	3	IMPULSOR MOTOR DE PARTIDA 1840	pç	230,00	690,00
3	120	3	IMPULSOR MOTOR DE PARTIDA 1882	pç	141,00	423,00
3	121	3	IMPULSOR MOTOR DE PARTIDA 1896	pç	295,00	885,00
3	122	3	IMPULSOR MOTOR DE PARTIDA 1925	pç	353,83	1.061,49
3	123	3	IMPULSOR MOTOR DE PARTIDA 1932	pç	180,00	540,00
3	124	3	IMPULSOR MOTOR DE PARTIDA 1941	pç	150,00	450,00
3	125	3	IMPULSOR MOTOR DE PARTIDA 1949	pç	197,50	592,50
3	126	3	IMPULSOR MOTOR DE PARTIDA 1975	pç	197,50	592,50
3	127	3	IMPULSOR MOTOR DE PARTIDA 1991	pç	295,00	885,00
3	128	4	INDUZIDO MOTOR DE PARTIDA DUCATO/MASTER/JUMPER	pç	270,00	1.080,00
3	129	8	INDUZIDO MOTOR DE PARTIDA FIAT LINHA LEVE	pç	210,00	1.680,00
3	130	2	INDUZIDO MOTOR DE PARTIDA FORD LINHA LEVE	pç	210,00	420,00
3	131	8	INDUZIDO MOTOR DE PARTIDA GM LINHA LEVE	pç	240,00	1.920,00
3	132	4	INDUZIDO MOTOR DE PARTIDA M100 12V	pç	416,00	1.664,00
3	133	4	INDUZIDO MOTOR DE PARTIDA M100 24V	pç	456,00	1.824,00
3	134	4	INDUZIDO MOTOR DE PARTIDA M93 12V	pç	406,00	1.624,00
3	135	4	INDUZIDO MOTOR DE PARTIDA M93 24V	pç	355,00	1.420,00
3	136	1	INDUZIDO MOTOR DE PARTIDA MAQUINAS CASE	pç	566,00	566,00
3	137	2	INDUZIDO MOTOR DE PARTIDA MAQUINAS CATERPILLAR 12V	pç	520,00	1.040,00
3	138	2	INDUZIDO MOTOR DE PARTIDA MAQUINAS CATERPILLAR 24V	pç	517,50	1.035,00
3	139	2	INDUZIDO MOTOR DE PARTIDA	pç	500,00	1.000,00



Município de Saudade do Iguaçu

ESTADO DO PARANÁ

CNPJ 95.585.477/0001-92

Telefax: (46) 3246-1166 - www.saudadedoiguacu.pr.gov.br / E-mail: prefeitura@saudadedoiguacu.pr.gov.br

Rua Frei Vito Berscheid, 708 - 85.568-000

Saudade do Iguaçu

Paraná

			MAQUINAS HAMM/MICHIGAN			
3	140	4	INDUZIDO MOTOR DE PARTIDA MAQUINAS JCB 12V	pç	340,00	1.360,00
3	141	4	INDUZIDO MOTOR DE PARTIDA MAQUINAS JCB 24V	pç	390,00	1.560,00
3	142	1	INDUZIDO MOTOR DE PARTIDA MAQUINAS VOLVO 12V	pç	625,00	625,00
3	143	2	INDUZIDO MOTOR DE PARTIDA MAQUINAS VOLVO 24V	pç	380,00	760,00
3	144	2	INDUZIDO MOTOR DE PARTIDA ONIBUS/CAMINHAO IVECO 12V	pç	487,27	974,54
3	145	2	INDUZIDO MOTOR DE PARTIDA ONIBUS/CAMINHAO IVECO 24V	pç	350,00	700,00
3	146	8	INDUZIDO MOTOR DE PARTIDA ONIBUS/CAMINHAO MBB 12V	pç	450,00	3.600,00
3	147	8	INDUZIDO MOTOR DE PARTIDA ONIBUS/CAMINHAO MBB 24V	pç	350,00	2.800,00
3	148	2	INDUZIDO MOTOR DE PARTIDA ONIBUS/CAMINHAO SCANIA 24V	pç	750,00	1.500,00
3	149	8	INDUZIDO MOTOR DE PARTIDA ONIBUS/CAMINHAO VOLARE 12V	pç	435,00	3.480,00
3	150	8	INDUZIDO MOTOR DE PARTIDA ONIBUS/CAMINHAO VOLARE 24V	pç	530,00	4.240,00
3	151	8	INDUZIDO MOTOR DE PARTIDA ONIBUS/CAMINHAO VW 12V	pç	545,00	4.360,00
3	152	8	INDUZIDO MOTOR DE PARTIDA ONIBUS/CAMINHAO VW 24V	pç	614,67	4.917,36
3	153	4	INDUZIDO MOTOR DE PARTIDA RENAULT LINHA LEVE	pç	320,00	1.280,00
3	154	8	INDUZIDO MOTOR DE PARTIDA UNO/PALIO/STRADA EVO	pç	300,00	2.400,00
3	155	8	INDUZIDO MOTOR DE PARTIDA UNO/PALIO/STRADA FIRE	pç	245,00	1.960,00
3	156	8	INDUZIDO MOTOR DE PARTIDA VW LINHA LEVE	pç	235,00	1.880,00
3	157	8	INDUZIDO MOTOR DE PARTIDA ÔNIBUS/CAMINHÃO FORD	pç	370,00	2.960,00
3	158	4	INDUZIDO MOTOR DE PARTIDA PRESTOLLITE 12V	pç	345,00	1.380,00
3	159	4	INDUZIDO MOTOR DE PARTIDA PRESTOLLITE 24V	pç	480,00	1.920,00
3	160	4	INDUZIDO MOTOR DE PARTIDA ISKRA 12V	pç	420,00	1.680,00
3	161	4	INDUZIDO MOTOR DE PARTIDA ISKRA 24V	pç	527,50	2.110,00
3	162	4	CORPO P/BOBINA DE CAMPO	pç	328,00	1.312,00
3	163	4	KIT PLANETARIA COMPLETA 12675	KIT	269,20	1.076,80



Município de Saudade do Iguaçu

ESTADO DO PARANÁ

CNPJ 95.585.477/0001-92

Telefax: (46) 3246-1166 - www.saudadedoiguacu.pr.gov.br / E-mail: prefeitura@saudadedoiguacu.pr.gov.br

Rua Frei Vito Berscheid, 708 - 85.568-000

Saudade do Iguaçu

Paraná

3	164	4	KIT PLANETARIA COMPLETA 12682	KIT	190,00	760,00
3	165	4	KIT PLANETARIA COMPLETA 12683	KIT	150,00	600,00
3	166	4	KIT PLANETARIA COMPLETA 12684	KIT	165,00	660,00
3	167	4	KIT PLANETARIA COMPLETA 12686	KIT	210,00	840,00
3	168	4	KIT PLANETARIA COMPLETA 12688	KIT	180,00	720,00
3	169	4	KIT PLANETARIA COMPLETA 12720	KIT	205,00	820,00
3	170	4	KIT PLANETARIA COMPLETA 12733	KIT	220,00	880,00
3	171	4	KIT PLANETARIA COMPLETA 12738	KIT	165,00	660,00
3	172	4	KIT PLANETARIA COMPLETA 12744	KIT	175,00	700,00
3	173	4	KIT PLANETARIA COMPLETA 12747	KIT	207,50	830,00
3	174	4	KIT PLANETARIA COMPLETA 12762	KIT	162,50	650,00
3	175	4	KIT PLANETARIA COMPLETA 12768	KIT	230,00	920,00
3	176	4	KIT PLANETARIA COMPLETA 12773	KIT	200,00	800,00
3	177	4	KIT PLANETARIA COMPLETA 12785	KIT	130,00	520,00
3	178	12	KIT BUCHA MOTOR PARTIDA LINHA LEVE	KIT	77,96	935,52
3	179	12	KIT BUCHA MOTOR PARTIDA LINHA MEDIA	KIT	70,00	840,00
3	180	12	KIT BUCHA MOTOR PARTIDA LINHA PESADA	KIT	96,00	1.152,00
3	181	12	KIT REPARO MOTOR PARTIDA LINHA LEVE	KIT	91,00	1.092,00
3	182	12	KIT REPARO MOTOR PARTIDA LINHA MEDIA	KIT	85,00	1.020,00
3	183	12	KIT REPARO MOTOR PARTIDA LINHA PESADA	KIT	110,00	1.320,00
3	184	3	MANCAL MOTOR DE PARTIDA 2051	pç	91,50	274,50
3	185	3	MANCAL MOTOR DE PARTIDA 2395	pç	102,50	307,50
3	186	3	MANCAL MOTOR DE PARTIDA 2402	pç	45,00	135,00
3	187	3	MANCAL MOTOR DE PARTIDA 2403	pç	45,00	135,00
3	188	3	MANCAL MOTOR DE PARTIDA 2405	pç	65,50	196,50
3	189	3	MANCAL MOTOR DE PARTIDA 2457	pç	190,00	570,00
3	190	3	MANCAL MOTOR DE PARTIDA 2606	pç	234,50	703,50
3	191	3	MANCAL MOTOR DE PARTIDA 2613	pç	210,00	630,00
3	192	3	MANCAL MOTOR DE PARTIDA 2062	pç	195,00	585,00
3	193	3	MANCAL MOTOR DE PARTIDA 2063	pç	317,50	952,50
3	194	3	MANCAL MOTOR DE PARTIDA 2077	pç	60,00	180,00
3	195	3	MANCAL MOTOR DE PARTIDA 2079	pç	340,00	1.020,00
3	196	3	MANCAL MOTOR DE PARTIDA 2083	pç	400,00	1.200,00
3	197	3	MANCAL MOTOR DE PARTIDA 2086	pç	272,50	817,50
3	198	3	MANCAL MOTOR DE PARTIDA 2092	pç	165,00	495,00
3	199	2	MOTOR PARTIDA NOVO 29MT 24V	pç	2.930,00	5.860,00
3	200	2	MOTOR PARTIDA NOVO FIAT DUCATO	pç	1.450,00	2.900,00
3	201	4	MOTOR PARTIDA NOVO FIAT UNO/STRADA EVO	pç	897,50	3.590,00
3	202	2	MOTOR PARTIDA NOVO FIAT	pç	775,00	1.550,00



Município de Saudade do Iguaçu

ESTADO DO PARANÁ

CNPJ 95.585.477/0001-92

Telefax: (46) 3246-1166 - www.saudadedoiguacu.pr.gov.br / E-mail: prefeitura@saudadedoiguacu.pr.gov.br

Rua Frei Vito Berscheid, 708 - 85.568-000

Saudade do Iguaçu

Paraná

			UNO/STRADA FIRE			
3	203	2	MOTOR PARTIDA NOVO JF 12V	pç	1.400,00	2.800,00
3	204	2	MOTOR PARTIDA NOVO JF 24V	pç	1.630,00	3.260,00
3	205	2	MOTOR PARTIDA NOVO KB 24V	pç	2.900,00	5.800,00
3	206	2	MOTOR PARTIDA NOVO M93 24V	pç	1.730,00	3.460,00
3	207	2	MOTOR PARTIDA NOVO M93R 12V	pç	1.620,00	3.240,00
3	208	2	MOTOR PARTIDA NOVO MAQUINA CATERPILLAR	pç	2.500,00	5.000,00
3	209	2	MOTOR PARTIDA NOVO MAQUINA NEW HOLLAND	pç	1.650,00	3.300,00
3	210	4	MOTOR PARTIDA NOVO MAQUINAS JCB	pç	1.650,00	6.600,00
3	211	2	MOTOR PARTIDA NOVO ONIBUS/CAMINHAO AGRALE 12V	pç	1.650,00	3.300,00
3	212	2	MOTOR PARTIDA NOVO ONIBUS/CAMINHAO AGRALE 24V	pç	1.720,00	3.440,00
3	213	2	MOTOR PARTIDA NOVO ONIBUS/CAMINHAO IVECO	pç	1.340,00	2.680,00
3	214	4	MOTOR PARTIDA NOVO ONIBUS/CAMINHAO MASCARELLO	pç	1.430,00	5.720,00
3	215	2	MOTOR PARTIDA NOVO ONIBUS/CAMINHAO MB/MBB 12V	pç	1.450,00	2.900,00
3	216	2	MOTOR PARTIDA NOVO ONIBUS/CAMINHAO MB/MBB 24V	pç	1.650,00	3.300,00
3	217	1	MOTOR PARTIDA NOVO ONIBUS/CAMINHAO SCANIA	pç	2.900,00	2.900,00
3	218	4	MOTOR PARTIDA NOVO ONIBUS/CAMINHAO VOLARE	pç	1.650,00	6.600,00
3	219	4	MOTOR PARTIDA NOVO ONIBUS/CAMINHAO VW 12V	pç	1.650,00	6.600,00
3	220	4	MOTOR PARTIDA NOVO ONIBUS/CAMINHAO VW 24V	pç	2.300,00	9.200,00
3	221	2	MOTOR PARTIDA NOVO RENALT MASTER	pç	1.200,00	2.400,00
3	222	2	MOTOR PARTIDA NOVO PRESTOLITTE 12V	pç	1.600,00	3.200,00
3	223	2	MOTOR PARTIDA NOVO PRESTOLITTE 24V	pç	1.720,00	3.440,00
3	224	2	MOTOR PARTIDA NOVO ISKRA 12V	pç	1.630,00	3.260,00
3	225	2	MOTOR PARTIDA NOVO ISKRA 24V	pç	1.920,00	3.840,00
3	226	10	PORTA ESCOVAS MOTOR PARTIDA DUCATO/MASTER/JUMPER	KIT	145,00	1.450,00
3	227	10	PORTA ESCOVAS MOTOR PARTIDA FIAT DW	KIT	85,00	850,00
3	228	10	PORTA ESCOVAS MOTOR PARTIDA FIAT MODERNO	KIT	87,50	875,00
3	229	10	PORTA ESCOVAS MOTOR PARTIDA	KIT	68,50	685,00



Município de Saudade do Iguaçu

ESTADO DO PARANÁ

CNPJ 95.585.477/0001-92

Telefax: (46) 3246-1166 - www.saudadedoiguacu.pr.gov.br / E-mail: prefeitura@saudadedoiguacu.pr.gov.br

Rua Frei Vito Berscheid, 708 - 85.568-000

Saudade do Iguaçu

Paraná

			FORD LINHA LEVE			
3	230	10	PORTA ESCOVAS MOTOR PARTIDA FORD LINHA LVE	KIT	68,50	685,00
3	231	10	PORTA ESCOVAS MOTOR PARTIDA GM LINHA LEVE	KIT	68,50	685,00
3	232	10	PORTA ESCOVAS MOTOR PARTIDA JD 12V	KIT	120,00	1.200,00
3	233	10	PORTA ESCOVAS MOTOR PARTIDA JD 24V	KIT	150,00	1.500,00
3	234	10	PORTA ESCOVAS MOTOR PARTIDA JE 12V	KIT	140,00	1.400,00
3	235	10	PORTA ESCOVAS MOTOR PARTIDA JE 24V	KIT	155,00	1.550,00
3	236	10	PORTA ESCOVAS MOTOR PARTIDA JF 12V	KIT	85,00	850,00
3	237	10	PORTA ESCOVAS MOTOR PARTIDA JF 24V	KIT	104,00	1.040,00
3	238	10	PORTA ESCOVAS MOTOR PARTIDA M100 12V	KIT	117,50	1.175,00
3	239	10	PORTA ESCOVAS MOTOR PARTIDA M100 24V	KIT	137,50	1.375,00
3	240	10	PORTA ESCOVAS MOTOR PARTIDA M93 12V	KIT	88,00	880,00
3	241	10	PORTA ESCOVAS MOTOR PARTIDA M93 24V	KIT	190,23	1.902,30
3	242	2	PORTA ESCOVAS MOTOR PARTIDA MAQUINAS CASE	KIT	170,00	340,00
3	243	2	PORTA ESCOVAS MOTOR PARTIDA MAQUINAS HAMM/MICHIGAN	KIT	152,50	305,00
3	244	15	PORTA ESCOVAS MOTOR PARTIDA MAQUINAS JCB 12V	KIT	165,00	2.475,00
3	245	15	PORTA ESCOVAS MOTOR PARTIDA MAQUINAS JCB 24V	KIT	150,00	2.250,00
3	246	2	PORTA ESCOVAS MOTOR PARTIDA MAQUINAS CATERPILLAR 12V	KIT	130,00	260,00
3	247	2	PORTA ESCOVAS MOTOR PARTIDA MAQUINAS CATERPILLAR 24V	KIT	122,50	245,00
3	248	2	PORTA ESCOVAS MOTOR PARTIDA MAQUINAS VOLVO 12V	KIT	134,46	268,92
3	249	2	PORTA ESCOVAS MOTOR PARTIDA MAQUINAS VOLVO 24V	KIT	120,00	240,00
3	250	4	PORTA ESCOVAS MOTOR PARTIDA ONIBUS/CAMINHAO IVECO 12V	KIT	159,63	638,52
3	251	4	PORTA ESCOVAS MOTOR PARTIDA ONIBUS/CAMINHAO IVECO 24V	KIT	175,00	700,00
3	252	10	PORTA ESCOVAS MOTOR PARTIDA ONIBUS/CAMINHAO MBB 12V	KIT	115,00	1.150,00



Município de Saudade do Iguaçu

ESTADO DO PARANÁ

CNPJ 95.585.477/0001-92

Telefax: (46) 3246-1166 - www.saudadedoiguacu.pr.gov.br / E-mail: prefeitura@saudadedoiguacu.pr.gov.br

Rua Frei Vito Berscheid, 708 - 85.568-000

Saudade do Iguaçu

Paraná

3	253	10	PORTA ESCOVAS MOTOR PARTIDA ONIBUS/CAMINHAO MBB 24V	KIT	145,00	1.450,00
3	254	10	PORTA ESCOVAS MOTOR PARTIDA ONIBUS/CAMINHAO SCANIA 24V	KIT	126,00	1.260,00
3	255	10	PORTA ESCOVAS MOTOR PARTIDA ONIBUS/CAMINHAO VOLARE 12V	KIT	110,00	1.100,00
3	256	10	PORTA ESCOVAS MOTOR PARTIDA ONIBUS/CAMINHAO VOLARE 24V	KIT	115,00	1.150,00
3	257	10	PORTA ESCOVAS MOTOR PARTIDA ONIBUS/CAMINHAO VW 12V	KIT	166,14	1.661,40
3	258	10	PORTA ESCOVAS MOTOR PARTIDA ONIBUS/CAMINHAO VW 24V	KIT	124,00	1.240,00
3	259	10	PORTA ESCOVAS MOTOR PARTIDA PERKINS 12V	KIT	99,00	990,00
3	260	10	PORTA ESCOVAS MOTOR PARTIDA RENAULT LINHA LEVE	KIT	100,00	1.000,00
3	261	10	PORTA ESCOVAS MOTOR PARTIDA RENAULT MODERNO	KIT	95,00	950,00
3	262	2	PORTA ESCOVAS MOTOR PARTIDA TOYOTA 12V	KIT	80,00	160,00
3	263	15	PORTA ESCOVAS MOTOR PARTIDA VW LINHA LEVE	KIT	88,00	1.320,00
3	264	5	TAMPA TRASEIRA MOTOR DE PARTIDA LINHA LEVE	pç	142,50	712,50
3	265	5	TAMPA TRASEIRA MOTOR DE PARTIDA LINHA MEDIA	pç	130,00	650,00
3	266	5	TAMPA TRASEIRA MOTOR DE PARTIDA LINHA PESADA	pç	172,74	863,70
3	267	10	TRAVA PONTA MOTOR DE PARTIDA LINHA LEVE	pç	31,47	314,70
3	268	10	TRAVA PONTA MOTOR DE PARTIDA LINHA MEDIA	pç	49,09	490,90
3	269	10	TRAVA PONTA MOTOR DE PARTIDA LINHA PESADA	pç	62,74	627,40
3	270	25	PARAF. BOBINA CAMPO MOTOR PARTIDA LINHA LEVE	UN	13,16	329,00
3	271	25	PARAF. BOBINA CAMPO MOTOR PARTIDA LINHA PESADA	UN	14,51	362,75
3	272	25	PARAF. FECHAMENTO ALTERNADOR LINHA LEVE	UN	11,86	296,50
3	273	25	PARAF. FECHAMENTO ALTERNADOR LINHA PESADA	UN	16,90	422,50
3	274	40	MAO DE OBRA MOTOR DE PARTIDA (LINHA LEVE)	HR	80,00	3.200,00
3	275	20	MAO DE OBRA MOTOR DE PARTIDA (LINHA MEDIA)	HR	85,00	1.700,00
3	276	40	MAO DE OBRA MOTOR DE PARTIDA	HR	100,00	4.000,00



Município de Saudade do Iguaçu

ESTADO DO PARANÁ

CNPJ 95.585.477/0001-92

Telefax: (46) 3246-1166 - www.saudadedoiguacu.pr.gov.br / E-mail: prefeitura@saudadedoiguacu.pr.gov.br

Rua Frei Vito Berscheid, 708 - 85.568-000

Saudade do Iguaçu

Paraná

			(LINHA PESADA)			
			TOTAL LOTE 03 R\$			377.606,76
4	1	20	BATERIA 45AH SELADA ORIGINAL	UN	300,00	6.000,00
4	2	30	BATERIA 60AH SELADA ORIGINAL	UN	390,00	11.700,00
4	3	10	BATERIA 70AH SELADA ORIGINAL	UN	490,00	4.900,00
4	4	10	BATERIA 75AH SELADA ORIGINAL	UN	530,00	5.300,00
4	5	10	BATERIA 90AH SELADA ORIGINAL	UN	725,00	7.250,00
4	6	5	BATERIA 100AH CAIXA BAIXA SELADA ORIGINAL	UN	715,00	3.575,00
4	7	40	BATERIA 100AH SELADA ORIGINAL	UN	580,00	23.200,00
4	8	20	BATERIA 110AH ESTACIONARIA	UN	620,00	12.400,00
4	9	30	BATERIA 150AH SELADA ORIGINAL	UN	830,00	24.900,00
			TOTAL LOTE 04 R\$			99.225,00
5	1	12	ALTO FALANTE 4"	UN	86,06	1.032,72
5	2	12	ALTO FALANTE 5"	UN	96,19	1.154,28
5	3	12	ALTO FALANTE 6"	UN	106,31	1.275,72
5	4	12	ALTO FALANTE 6X9"	UN	160,99	1.931,88
5	5	20	ANTENA ELETRICA SINTONIA FM	UN	65,81	1.316,20
5	6	10	ANTENA TETO CARROS PASSEIOS E VANS	UN	112,39	1.123,90
5	7	10	ANTENA TETO FLEXIVEL CAMINHOS/ONIBUS E MAQUINAS	UN	126,56	1.265,60
5	8	20	BUZINA UNIVERSAL 12V	UN	75,94	1.518,80
5	9	20	BUZINA UNIVERSAL 24V	pç	96,19	1.923,80
5	10	10	BUZINA ESPECIFICA FIAT	pç	96,19	961,90
5	11	5	ROTOR ALTERNADOR 120AH 24V	pç	97,20	486,00
5	12	5	BUZINA ESPECIFICA VW	pç	99,23	496,15
5	13	5	BUZINA ESPECIFICA GM	pç	96,19	480,95
5	14	2	CONVERSOR 12V/24V 120W 10A 12ª PICO 0876	pç	430,31	860,62
5	15	2	CONVERSOR 12V/24V 500W 50A PICO 0886	pç	1.170,45	2.340,90
5	16	6	GIROFLEX PORTATIL SIMPLES LED AMARELO P/SINALIZACAO	pç	235,91	1.415,46
5	17	2	INVERSOR 12V/110V 1000W	pç	875,81	1.751,62
5	18	2	INVERSOR 24V/110V 1000W	pç	1.341,56	2.683,12
5	19	2	MODULO BSM PALIO/STRADA/GRANSIENA/UNO EVO	pç	781,65	1.563,30
5	20	2	MODULO CONTROLE BSI DUCATO/MASTER/JUMPER	pç	1.265,63	2.531,26
5	21	2	MODULO CONTROLE BSI GRANSIENA	pç	901,13	1.802,26
5	22	2	MODULO CONTROLE BSI PALIO/STRADA	pç	891,00	1.782,00
5	23	2	MODULO CONTROLE BSI UNO EVO	pç	779,63	1.559,26



Município de Saudade do Iguaçu

ESTADO DO PARANÁ

CNPJ 95.585.477/0001-92

Telefax: (46) 3246-1166 - www.saudadedoiguacu.pr.gov.br / E-mail: prefeitura@saudadedoiguacu.pr.gov.br

Rua Frei Vito Berscheid, 708 - 85.568-000

Saudade do Iguaçu

Paraná

5	24	2	MODULO VIDRO ELETRICO CAMINHAO 12V	pç	291,60	583,20
5	25	2	MODULO VIDRO ELETRICO CAMINHAO 24V	pç	349,31	698,62
5	26	2	MODULO VIDRO ELETRICO FIAT PALIO/STRADA	pç	248,06	496,12
5	27	2	MODULO VIDRO ELETRICO FIAT UNO	pç	240,98	481,96
5	28	2	MODULO VIDRO ELETRICO JUMPER/DUCATO/MASTER	pç	291,60	583,20
5	29	12	RADIO AM/FM C/ ENTRADA USB/AUX 1ª LINHA	pç	425,25	5.103,00
5	30	4	RESISTENCIA VENTILADOR INTERNO LINHA LEVE	pç	179,21	716,84
5	31	4	RESISTENCIA VENTILADOR INTERNO LINHA MEDIA	pç	200,48	801,92
5	32	4	RESISTENCIA VENTILADOR INTERNO LINHA PESADA 12V	pç	227,81	911,24
5	33	4	RESISTENCIA VENTILADOR INTERNO LINHA PESADA 24V	pç	281,48	1.125,92
5	34	5	RELOGIO HORIMETRO UNIVERSAL	pç	285,53	1.427,65
5	35	5	RELOGIO TEMPERATURA UNIVERSAL	pç	227,81	1.139,05
5	36	5	MODULO TRAVA ELETRICA UNS	pç	212,63	1.063,15
5	37	5	MODULO CONTROLE TRAVAS ELETRICA	pç	227,81	1.139,05
5	38	5	MODULO VIDRO ELETRICO 2 PORTAS	pç	260,21	1.301,05
5	39	5	MODULO VIDRO ELETRICO 4 PORTAS	pç	292,61	1.463,05
5	40	5	MODULO CONTROLE VIDROS ELETRICOS	pç	318,94	1.594,70
			TOTAL LOTE 05 R\$			53.887,42
6	1	2	CIRCUITO LANTERNA TRASEIRA FIESTA	pç	90,00	180,00
6	2	2	CIRCUITO LANTERNA TRASEIRA CORSA/CELTA	pç	100,00	200,00
6	3	2	CIRCUITO LANTERNA TRASEIRA GRANSIENA	pç	110,00	220,00
6	4	2	CIRCUITO LANTERNA TRASEIRA PALIO	pç	112,50	225,00
6	5	2	CIRCUITO LANTERNA TRASEIRA STRADA	pç	110,00	220,00
6	6	2	CIRCUITO LANTERNA TRASEIRA UNO EVO	pç	116,00	232,00
6	7	2	CIRCUITO LANTERNA TRASEIRA UNO FIRE	pç	88,00	176,00
6	8	2	CIRCUITO LANTERNA TRASEIRA ONIBUS IVECO	pç	170,00	340,00
6	9	2	CIRCUITO LANTERNA TRASEIRA ONIBUS VOLARE	pç	170,00	340,00



Município de Saudade do Iguaçu

ESTADO DO PARANÁ

CNPJ 95.585.477/0001-92

Telefax: (46) 3246-1166 - www.saudadedoiguacu.pr.gov.br / E-mail: prefeitura@saudadedoiguacu.pr.gov.br

Rua Frei Vito Berscheid, 708 - 85.568-000

Saudade do Iguaçu

Paraná

6	10	2	CIRCUITO LANTERNA TRASEIRA ONIBUS MASCARELO	pç	170,00	340,00
6	11	2	CIRCUITO LANTERNA TRASEIRA ONIBUS COMIL	pç	170,00	340,00
6	12	2	CIRCUITO LANTERNA TRASEIRA ONIBUS MARCOPOLLO	pç	170,00	340,00
6	13	2	CIRCUITO LANTERNA TRASEIRA ONIBUS BUSCCAR	pç	170,00	340,00
6	14	12	LANTERNA CORREDOR/ESCADA LED 12V ONIBUS	pç	75,00	900,00
6	15	12	LANTERNA CORREDOR/ESCADA LED 24V ONIBUS	pç	75,00	900,00
6	16	12	LANTERNA DE PLACA LED BRANCA	pç	57,50	690,00
6	17	8	LANTERNA P/ ONIBUS E CAMINHAO PL0450	pç	39,23	313,84
6	18	8	LANTERNA P/ ONIBUS E CAMINHAO PL0480	pç	41,19	329,52
6	19	8	LANTERNA P/ ONIBUS E CAMINHAO PL0526	pç	43,96	351,68
6	20	8	LANTERNA P/ ONIBUS E CAMINHAO PL0554	pç	33,13	265,04
6	21	8	LANTERNA P/ ONIBUS E CAMINHAO PL0558	pç	38,76	310,08
6	22	8	LANTERNA P/ ONIBUS E CAMINHAO PL0562	pç	30,60	244,80
6	23	8	LANTERNA P/ ONIBUS E CAMINHAO PL0572	pç	28,05	224,40
6	24	8	LANTERNA P/ ONIBUS E CAMINHAO PL0600	pç	22,44	179,52
6	25	8	LANTERNA P/ ONIBUS E CAMINHAO PL0606	pç	47,00	376,00
6	26	8	LANTERNA P/ ONIBUS E CAMINHAO PL0704	pç	32,64	261,12
6	27	8	LANTERNA P/ ONIBUS E CAMINHAO PL0784	pç	48,80	390,40
6	28	8	LANTERNA P/ ONIBUS E CAMINHÃO PL0785	pç	52,50	420,00
6	29	8	LANTERNA P/ ONIBUS E CAMINHAO PL1302	pç	52,50	420,00
6	30	12	LANTERNA P/ ONIBUS E CAMINHAO PL1308	pç	61,13	733,56
6	31	8	LANTERNA P/ ONIBUS E CAMINHAO PL1310	pç	36,80	294,40
6	32	8	LANTERNA P/ ONIBUS E CAMINHAO PL1314	pç	63,24	505,92
6	33	8	LANTERNA P/ ONIBUS E CAMINHAO PL1316	pç	35,84	286,72



Município de Saudade do Iguaçu

ESTADO DO PARANÁ

CNPJ 95.585.477/0001-92

Telefax: (46) 3246-1166 - www.saudadedoiguacu.pr.gov.br / E-mail: prefeitura@saudadedoiguacu.pr.gov.br

Rua Frei Vito Berscheid, 708 - 85.568-000

Saudade do Iguaçu

Paraná

6	34	8	LANTERNA P/ ONIBUS E CAMINHAO PL1318	pç	42,20	337,60
6	35	8	LANTERNA P/ ONIBUS E CAMINHAO PL1320	pç	43,92	351,36
6	36	8	LANTERNA P/ ONIBUS E CAMINHAO PL1322	pç	61,27	490,16
6	37	8	LANTERNA P/ ONIBUS E CAMINHAO PL1340	pç	59,16	473,28
6	38	8	LANTERNA P/ ONIBUS E CAMINHAO PL1350	pç	73,35	586,80
6	39	8	LANTERNA P/ ONIBUS E CAMINHAO PL1352	pç	48,96	391,68
6	40	8	LANTERNA P/ ONIBUS E CAMINHAO PL1354	pç	45,90	367,20
6	41	8	LANTERNA P/ ONIBUS E CAMINHAO PL1356	pç	46,92	375,36
6	42	8	LANTERNA P/ ONIBUS E CAMINHAO PL1358	pç	46,92	375,36
6	43	8	LANTERNA P/ ONIBUS E CAMINHAO PL1360	pç	44,88	359,04
6	44	8	LANTERNA P/ ONIBUS E CAMINHAO PL1362	pç	52,02	416,16
6	45	8	LANTERNA PISCA DIANT ONIBUS AGRALE LD/LE	pç	217,70	1.741,60
6	46	8	LANTERNA PISCA DIANT ONIBUS BUSCCAR LD/LE	pç	250,30	2.002,40
6	47	8	LANTERNA PISCA DIANT ONIBUS COMIL LD/LE	pç	208,98	1.671,84
6	48	8	LANTERNA PISCA DIANT ONIBUS IVECO LD/LE	pç	258,74	2.069,92
6	49	8	LANTERNA PISCA DIANT ONIBUS MARCOPOLLO LD/LE	pç	262,49	2.099,92
6	50	8	LANTERNA PISCA DIANT ONIBUS MASCARELLO LD/LE	pç	261,24	2.089,92
6	51	8	LANTERNA PISCA DIANT ONIBUS MBB LD/LE	pç	212,74	1.701,92
6	52	4	LANTERNA PISCA DIANT ONIBUS SCANIA LD/LE	pç	277,00	1.108,00
6	53	8	LANTERNA PISCA DIANT ONIBUS VOLARE LD/LE	pç	265,15	2.121,20
6	54	8	LANTERNA PISCA DIANT ONIBUS VW LD/LE	pç	218,75	1.750,00
6	55	8	LANTERNA PISCA DIANT ONIBUS VW LD/LE LED	pç	294,50	2.356,00
6	56	8	LANTERNA PLACA CAMINHAO	pç	67,73	541,84
6	57	8	LANTERNA PLACA FIAT STRADA/PALIO	pç	30,50	244,00



Município de Saudade do Iguaçu

ESTADO DO PARANÁ

CNPJ 95.585.477/0001-92

Telefax: (46) 3246-1166 - www.saudadedoiguacu.pr.gov.br / E-mail: prefeitura@saudadedoiguacu.pr.gov.br

Rua Frei Vito Berscheid, 708 - 85.568-000

Saudade do Iguaçu

Paraná

6	58	8	LANTERNA PLACA FIAT UNO EVO	pç	32,50	260,00
6	59	8	LANTERNA PLACA FIAT UNO FIRE	pç	30,00	240,00
6	60	4	LANTERNA PLACA GOL/SAVEIRO	pç	32,50	130,00
6	61	4	LANTERNA PLACA JUMPER/DUCATO/MASTER	pç	60,00	240,00
6	62	12	LANTERNA PLACA ONIBUS LED 12V	pç	62,50	750,00
6	63	12	LANTERNA PLACA ONIBUS LED 24V	pç	65,00	780,00
6	64	12	LANTERNA SUPERIOR EXTERNA AMARELA	pç	62,50	750,00
6	65	12	LANTERNA SUPERIOR EXTERNA BRANCA	pç	70,00	840,00
6	66	12	LANTERNA SUPERIOR EXTERNA VERMELHA	pç	60,00	720,00
6	67	12	LANTERNA TERCEIRA LUZ FREIO LED 12V	pç	67,50	810,00
6	68	12	LANTERNA TERCEIRA LUZ FREIO LED 24V	pç	70,00	840,00
6	69	2	LANTERNA TETO INTERNA CAMINHAO	pç	74,50	149,00
6	70	6	LANTERNA TETO INTERNA DUCATO/JUMPER/MASTER	pç	75,00	450,00
6	71	6	LANTERNA TETO INTERNA FIAT PALIO/STRADA	pç	70,00	420,00
6	72	6	LANTERNA TETO INTERNA FIAT UNO EVO	pç	74,00	444,00
6	73	6	LANTERNA TETO INTERNA FIAT UNO FIRE	pç	63,33	379,98
6	74	6	LANTERNA TETO INTERNA GOL/SAVEIRO	pç	57,40	344,40
6	75	6	LANTERNA TETO INTERNA ONIBUS	pç	116,25	697,50
6	76	6	LANTERNA TRASEIRA CAMINHAO PL00702	pç	122,40	734,40
6	77	6	LANTERNA TRASEIRA CAMINHAO PL0440	pç	81,13	486,78
6	78	6	LANTERNA TRASEIRA CAMINHAO PL0516	pç	98,74	592,44
6	79	6	LANTERNA TRASEIRA CAMINHAO PL0716	pç	124,69	748,14
6	80	6	LANTERNA TRASEIRA CAMINHAO PL0786	pç	185,85	1.115,10
6	81	12	LANTERNA TRASEIRA CAMINHAO PL0826	pç	223,53	2.682,36
6	82	6	LANTERNA TRASEIRA CAMINHAO PL0916	pç	252,55	1.515,30
6	83	2	LANTERNA TRASEIRA DUCATO/JUMPER	pç	422,40	844,80
6	84	6	LANTERNA TRASEIRA FIAT UNO FIRE	pç	158,73	952,38



Município de Saudade do Iguaçu

ESTADO DO PARANÁ

CNPJ 95.585.477/0001-92

Telefax: (46) 3246-1166 - www.saudadedoiguacu.pr.gov.br / E-mail: prefeitura@saudadedoiguacu.pr.gov.br

Rua Frei Vito Berscheid, 708 - 85.568-000

Saudade do Iguaçu

Paraná

6	85	2	LANTERNA TRASEIRA GOL G4	pç	164,53	329,06
6	86	2	LANTERNA TRASEIRA SW4	pç	461,16	922,32
6	87	2	LANTERNA TRASEIRA GRANSIENA	pç	317,50	635,00
6	88	2	LANTERNA TRASEIRA KOMBI	UNI	91,00	182,00
6	89	4	LANTERNA TRASEIRA ONIBUS AGRALE	pç	407,50	1.630,00
6	90	2	LANTERNA TRASEIRA ONIBUS BUSCCAR	pç	801,16	1.602,32
6	91	4	LANTERNA TRASEIRA ONIBUS COMIL	pç	313,15	1.252,60
6	92	4	LANTERNA TRASEIRA ONIBUS IVECO	pç	414,62	1.658,48
6	93	4	LANTERNA TRASEIRA ONIBUS MARCOPOLLO	pç	405,00	1.620,00
6	94	4	LANTERNA TRASEIRA ONIBUS MARCOPOLLO LED	pç	1.326,00	5.304,00
6	95	4	LANTERNA TRASEIRA ONIBUS MASCARELLO LED	pç	1.634,60	6.538,40
6	96	4	LANTERNA TRASEIRA ONIBUS MASCARELLO	pç	765,99	3.063,96
6	97	4	LANTERNA TRASEIRA ONIBUS MBB	pç	395,76	1.583,04
6	98	4	LANTERNA TRASEIRA ONIBUS SCANIA	pç	440,00	1.760,00
6	99	4	LANTERNA TRASEIRA ONIBUS VOLARE	pç	440,00	1.760,00
6	100	4	LANTERNA TRASEIRA ONIBUS VW	pç	430,00	1.720,00
6	101	4	LANTERNA TRASEIRA ONIBUS VW LED	pç	1.484,49	5.937,96
6	102	4	LANTERNA TRASEIRA PALIO	pç	240,43	961,72
6	103	4	LANTERNA TRASEIRA RENAULT MASTER	pç	371,00	1.484,00
6	104	4	LANTERNA TRASEIRA SAVEIRO	pç	107,10	428,40
6	105	4	LANTERNA TRASEIRA STRADA	pç	210,00	840,00
6	106	8	LANTERNA TRASEIRA UNO WAY EVO	pç	220,00	1.760,00
6	107	2	LANTERNA RETROVISOR RENAULT MASTER	pç	120,00	240,00
6	108	2	LANTERNA RETROVISOR BUSCCAR	pç	275,00	550,00
6	109	4	LANTERNA RETROVISOR ONIBUS COMIL	pç	278,83	1.115,32
6	110	8	LANTERNA POSIÇÃO LATERAL LED 12V	pç	178,99	1.431,92
6	111	8	LANTERNA POSIÇÃO LATERAL LED 24V	pç	199,75	1.598,00
6	112	12	LANTERNA POSIÇÃO SUPERIOR CR	pç	144,66	1.735,92
6	113	12	LANTERNA POSIÇÃO SUPERIOR VM	pç	144,66	1.735,92
6	114	12	LANTERNA POSIÇÃO SUPERIOR AM	pç	144,66	1.735,92
6	115	12	LANTERNA UNIVERSAL MAQUINAS/TRATOR AM	pç	90,95	1.091,40
6	116	12	LANTERNA UNIVERSAL MAQUINAS/TRATOR BR	pç	90,95	1.091,40



Município de Saudade do Iguaçu

ESTADO DO PARANÁ

CNPJ 95.585.477/0001-92

Telefax: (46) 3246-1166 - www.saudadedoiguacu.pr.gov.br / E-mail: prefeitura@saudadedoiguacu.pr.gov.br

Rua Frei Vito Berscheid, 708 - 85.568-000

Saudade do Iguaçu

Paraná

6	117	12	LANTERNA UNIVERSAL MAQUINAS/TRATOR CR	pç	90,95	1.091,40
6	118	12	LANTERNA UNIVERSAL MAQUINAS/TRATOR VM	pç	90,95	1.091,40
6	119	25	COLA DE VEDAÇÃO P/ LANTERNAS 50GR	pç	12,50	312,50
6	120	4	FAROL AUXILIAR CAMINHAO FORD	pç	131,25	525,00
6	121	4	FAROL AUXILIAR CAMINHAO MBB	pç	164,17	656,68
6	122	4	FAROL AUXILIAR CAMINHAO SCANIA	pç	181,67	726,68
6	123	10	FAROL AUXILIAR CAMINHAO VW	pç	181,67	1.816,70
6	124	4	FAROL AUXILIAR DUCATO/MASTER/JUMPER	pç	144,00	576,00
6	125	10	FAROL AUXILIAR MAQUINAS PESADAS	pç	115,50	1.155,00
6	126	4	FAROL AUXILIAR ONIBUS AGRALE	pç	115,50	462,00
6	127	4	FAROL AUXILIAR ONIBUS BUSSCAR	pç	181,67	726,68
6	128	4	FAROL AUXILIAR ONIBUS COMIL	pç	131,25	525,00
6	129	4	FAROL AUXILIAR ONIBUS IVECO	pç	136,50	546,00
6	130	4	FAROL AUXILIAR ONIBUS MARCOPOLO	pç	141,75	567,00
6	131	10	FAROL AUXILIAR ONIBUS MASCARELLO	pç	131,25	1.312,50
6	132	4	FAROL AUXILIAR ONIBUS MBB	pç	139,65	558,60
6	133	4	FAROL AUXILIAR ONIBUS SCANIA	pç	171,17	684,68
6	134	10	FAROL AUXILIAR ONIBUS VOLARE	pç	131,25	1.312,50
6	135	4	FAROL AUXILIAR ONIBUS VW	pç	141,75	567,00
6	136	4	FAROL AUXILIAR PALIO/STRADA	pç	116,50	466,00
6	137	4	FAROL AUXILIAR UNO FIRE/EVO	pç	186,73	746,92
6	138	4	FAROL DIANTEIRO CAMINHAO CONSTELLATION LD	pç	230,67	922,68
6	139	4	FAROL DIANTEIRO CAMINHAO CONSTELLTION LE	pç	230,67	922,68
6	140	4	FAROL DIANTEIRO CAMINHAO MBB LD	pç	295,13	1.180,52
6	141	4	FAROL DIANTEIRO CAMINHAO MBB LE	pç	295,13	1.180,52
6	142	4	FAROL DIANTEIRO CAMINHAO SCANIA LD	pç	346,45	1.385,80
6	143	4	FAROL DIANTEIRO CAMINHAO SCANIA LE	pç	346,45	1.385,80
6	144	4	FAROL DIANTEIRO CAMINHAO VOLVO LD	pç	295,87	1.183,48
6	145	4	FAROL DIANTEIRO CAMINHAO VOLVO LE	pç	318,97	1.275,88
6	146	4	FAROL DIANTEIRO CAMINHAO VW LD	pç	255,27	1.021,08
6	147	4	FAROL DIANTEIRO CAMINHAO VW LE	pç	255,97	1.023,88



Município de Saudade do Iguaçu

ESTADO DO PARANÁ

CNPJ 95.585.477/0001-92

Telefax: (46) 3246-1166 - www.saudadedoiguacu.pr.gov.br / E-mail: prefeitura@saudadedoiguacu.pr.gov.br

Rua Frei Vito Berscheid, 708 - 85.568-000

Saudade do Iguaçu

Paraná

6	148	2	FAROL DIANTEIRO FIESTA LD/LE	pç	164,17	328,34
6	149	4	FAROL DIANTEIRO FORD F14000 LD/LE	pç	220,50	882,00
6	150	2	FAROL DIANTEIRO GOL G4 LD	pç	255,63	511,26
6	151	2	FAROL DIANTEIRO GOL G4 LE	pç	255,63	511,26
6	152	2	FAROL DIANTEIRO GRAN SIENA LD/LE	pç	375,63	751,26
6	153	2	FAROL DIANTEIRO JUMPER/DUCATO LD	pç	475,00	950,00
6	154	2	FAROL DIANTEIRO JUMPER/DUCATO LE	pç	475,00	950,00
6	155	4	FAROL DIANTEIRO KOMBI LD/LE	pç	92,30	369,20
6	156	1	FAROL DIANTEIRO ONIBUS BUSCAR LE	pç	1.210,63	1.210,63
6	157	1	FAROL DIANTEIRO ONIBUS BUSCCAR LD	pç	1.193,13	1.193,13
6	158	8	FAROL DIANTEIRO ONIBUS COMIL LD	pç	273,67	2.189,36
6	159	8	FAROL DIANTEIRO ONIBUS COMIL LE	pç	273,67	2.189,36
6	160	8	FAROL DIANTEIRO ONIBUS IVECO LD	pç	441,75	3.534,00
6	161	8	FAROL DIANTEIRO ONIBUS IVECO LE	pç	441,75	3.534,00
6	162	8	FAROL DIANTEIRO ONIBUS VW INDIVIDUAL	pç	431,90	3.455,20
6	163	8	FAROL DIANTEIRO ONIBUS MARCOPOLO LD	pç	433,63	3.469,04
6	164	8	FAROL DIANTEIRO ONIBUS MARCOPOLO LE	pç	438,88	3.511,04
6	165	8	FAROL DIANTEIRO ONIBUS MASCARELLO LD	pç	436,13	3.489,04
6	166	8	FAROL DIANTEIRO ONIBUS MASCARELLO LE	pç	436,13	3.489,04
6	167	8	FAROL DIANTEIRO ONIBUS MBB LD	pç	305,87	2.446,96
6	168	8	FAROL DIANTEIRO ONIBUS MBB LE	pç	305,87	2.446,96
6	169	4	FAROL DIANTEIRO ONIBUS SCANIA LD	pç	349,97	1.399,88
6	170	4	FAROL DIANTEIRO ONIBUS SCANIA LE	pç	356,27	1.425,08
6	171	8	FAROL DIANTEIRO ONIBUS VOLARE LD	pç	397,75	3.182,00
6	172	8	FAROL DIANTEIRO ONIBUS VOLARE LE	pç	397,75	3.182,00
6	173	8	FAROL DIANTEIRO ONIBUS VW LD	pç	496,38	3.971,04
6	174	8	FAROL DIANTEIRO ONIBUS VW LE	pç	496,38	3.971,04
6	175	2	FAROL DIANTEIRO RANGER LD/LE	pç	459,40	918,80
6	176	2	FAROL DIANTEIRO RENAULT LINHA LEVE LD/LE	pç	429,40	858,80
6	177	2	FAROL DIANTEIRO RENAULT MASTER LD/LE	pç	531,25	1.062,50
6	178	2	FAROL DIANTEIRO SPIN/ONIX LD/LE	pç	520,63	1.041,26
6	179	4	FAROL DIANTEIRO STRADA /PALIO LD	pç	415,25	1.661,00



Município de Saudade do Iguaçu

ESTADO DO PARANÁ

CNPJ 95.585.477/0001-92

Telefax: (46) 3246-1166 - www.saudadedoiguacu.pr.gov.br / E-mail: prefeitura@saudadedoiguacu.pr.gov.br

Rua Frei Vito Berscheid, 708 - 85.568-000

Saudade do Iguaçu

Paraná

6	180	4	FAROL DIANTEIRO STRADA /PALIO LE	pç	415,25	1.661,00
6	181	4	FAROL DIANTEIRO UNO EVO LD	pç	305,75	1.223,00
6	182	4	FAROL DIANTEIRO UNO FIRE LD	pç	210,00	840,00
6	183	4	FAROL DIANTEIRO UNO EVO LE	pç	278,25	1.113,00
6	184	4	FAROL DIANTEIRO UNO FIRE LE	pç	210,00	840,00
6	185	12	FAROL SUPERIOR DIANT MAQUINAS PESADA	pç	178,50	2.142,00
6	186	12	FAROL SUPERIOR TRASEIRO MAQUINA PESADA	pç	178,50	2.142,00
6	187	12	FAROL MAQUINAS PESADA	pç	177,25	2.127,00
6	188	10	SUPORTE FAROL AUXILIAR CAMINHAO	UN	90,00	900,00
6	189	10	SUPORTE FAROL AUXILIAR MAQUINAS	UN	90,00	900,00
6	190	10	SUPORTE FAROL AUXILIAR ONIBUS	UN	90,00	900,00
6	191	10	SUPORTE FAROL AUXILIAR LINHA LEVE	UN	77,50	775,00
6	192	10	SUPORTE FAROL AUXILIAR LINHA MEDIA	UN	75,00	750,00
6	193	10	SUPORTE FAROL AUXILIAR	UN	107,17	1.071,70
6	194	12	BICO LAVADOR PARABRISA (BRUCUTU) LINHA LEVE	pç	42,27	507,24
6	195	12	BICO LAVADOR PARABRISA (BRUCUTU) LINHA MEDIA	pç	56,45	677,40
6	196	20	BICO LAVADOR PARABRISA (BRUCUTU) LINHA PESADA	pç	79,95	1.599,00
6	197	10	BOMBA AGUA LAVADOR 12V	pç	71,98	719,80
6	198	10	BOMBA AGUA LAVADOR 24V	pç	84,58	845,80
6	199	4	BRACO EXTERNO PARA LIMPADOR LD ONIBUS/CAMINHAO IVECO	pç	479,53	1.918,12
6	200	4	BRACO EXTERNO PARA LIMPADOR LD ONIBUS/CAMINHAO AGRALE	pç	418,24	1.672,96
6	201	4	BRACO EXTERNO PARA LIMPADOR LD ONIBUS/CAMINHAO FORD	pç	275,45	1.101,80
6	202	4	BRAÇO EXTERNO PARA LIMPADOR LD LINHA LEVE	pç	142,68	570,72
6	203	4	BRACO EXTERNO PARA LIMPADOR LD ONIBUS/CAMINHAO MASCARELLO	pç	400,80	1.603,20
6	204	4	BRACO EXTERNO PARA LIMPADOR LD ONIBUS/CAMINHAO MB/MBB	pç	340,34	1.361,36
6	205	4	BRACO EXTERNO PARA LIMPADOR LD ONIBUS/CAMINHAO SCANIA	pç	554,87	2.219,48
6	206	4	BRACO EXTERNO PARA LIMPADOR LD ONIBUS/CAMINHAO VOLARE	pç	367,05	1.468,20
6	207	4	BRACO EXTERNO PARA LIMPADOR LD ONIBUS/CAMINHAO VW	pç	407,55	1.630,20
6	208	4	BRACO EXTERNO PARA LIMPADOR LE	pç	532,03	2.128,12



Município de Saudade do Iguaçu

ESTADO DO PARANÁ

CNPJ 95.585.477/0001-92

Telefax: (46) 3246-1166 - www.saudadedoiguacu.pr.gov.br / E-mail: prefeitura@saudadedoiguacu.pr.gov.br

Rua Frei Vito Berscheid, 708 - 85.568-000

Saudade do Iguaçu

Paraná

			ONIBUS/CAMINHAO IVECO			
6	209	4	BRACO EXTERNO PARA LIMPADOR LE ONIBUS/CAMINHAO AGRALE	pç	327,50	1.310,00
6	210	4	BRACO EXTERNO PARA LIMPADOR LE ONIBUS/CAMINHAO MASCARELLO	pç	351,00	1.404,00
6	211	4	BRACO EXTERNO PARA LIMPADOR LE ONIBUS/CAMINHAO MB/MBB	pç	360,00	1.440,00
6	212	4	BRACO EXTERNO PARA LIMPADOR LE ONIBUS/CAMINHAO SCANIA	pç	345,00	1.380,00
6	213	4	BRACO EXTERNO PARA LIMPADOR LE ONIBUS/CAMINHAO VOLARE	pç	350,00	1.400,00
6	214	4	BRACO EXTERNO PARA LIMPADOR LE ONIBUS/CAMINHAO VW	pç	451,30	1.805,20
6	215	4	BRAÇO INTERNO LIMPADOR	pç	223,97	895,88
6	216	4	BRAÇO EXTERNO PARA LIMPADOR LE LINHA LEVE	pç	160,09	640,36
6	217	20	CONEXAO T PARA MANGUEIRA LAVADOR PARABRISA	pç	8,81	176,20
6	218	20	CONEXAO Y PARA MANGUEIRA LAVADOR PARABRISA	pç	10,06	201,20
6	219	20	GUARNICAO BOMBA LAVADOR PARABRISA	pç	8,73	174,60
6	220	2	MECANISMO LIMPADOR COMPLETO LD ONIBUS/CAMINHAO IVECO	JOG	1.224,45	2.448,90
6	221	2	MECANISMO LIMPADOR COMPLETO LD ONIBUS/CAMINHAO AGRALE	JOG	1.196,61	2.393,22
6	222	2	MECANISMO LIMPADOR COMPLETO LD ONIBUS/CAMINHAO FORD	JOG	1.070,34	2.140,68
6	223	2	MECANISMO LIMPADOR COMPLETO LD ONIBUS/CAMINHAO MASCARELLO	JOG	1.174,09	2.348,18
6	224	2	MECANISMO LIMPADOR COMPLETO LD ONIBUS/CAMINHAO MB/MBB	JOG	1.246,49	2.492,98
6	225	2	MECANISMO LIMPADOR COMPLETO LD ONIBUS/CAMINHAO SCANIA	JOG	1.558,81	3.117,62
6	226	2	MECANISMO LIMPADOR COMPLETO LD ONIBUS/CAMINHAO VOLARE	JOG	1.187,72	2.375,44
6	227	2	MECANISMO LIMPADOR COMPLETO LD ONIBUS/CAMINHAO VW	JOG	1.299,09	2.598,18
6	228	2	MECANISMO LIMPADOR COMPLETO LE ONIBUS/CAMINHAO IVECO	JOG	1.248,20	2.496,40
6	229	2	MECANISMO LIMPADOR COMPLETO LE ONIBUS/CAMINHAO AGRALE	JOG	1.220,36	2.440,72
6	230	2	MECANISMO LIMPADOR COMPLETO LE ONIBUS/CAMINHAO FORD	JOG	1.147,84	2.295,68
6	231	2	MECANISMO LIMPADOR COMPLETO LE ONIBUS/CAMINHAO MASCARELLO	JOG	1.259,09	2.518,18



Município de Saudade do Iguaçu

ESTADO DO PARANÁ

CNPJ 95.585.477/0001-92

Telefax: (46) 3246-1166 - www.saudadedoiguacu.pr.gov.br / E-mail: prefeitura@saudadedoiguacu.pr.gov.br

Rua Frei Vito Berscheid, 708 - 85.568-000

Saudade do Iguaçu

Paraná

6	232	2	MECANISMO LIMPADOR COMPLETO LE ONIBUS/CAMINHAO MB/MBB	JOG	1.346,49	2.692,98
6	233	2	MECANISMO LIMPADOR COMPLETO LE ONIBUS/CAMINHAO SCANIA	JOG	1.658,81	3.317,62
6	234	2	MECANISMO LIMPADOR COMPLETO LE ONIBUS/CAMINHAO VOLARE	JOG	1.246,47	2.492,94
6	235	2	MECANISMO LIMPADOR COMPLETO LE ONIBUS/CAMINHAO VW	JOG	1.377,84	2.755,68
6	236	2	MECANISMO LIMPADOR COMPLETO FIAT	JOG	616,94	1.233,88
6	237	2	MECANISMO LIMPADOR COMPLETO VW	JOG	535,00	1.070,00
6	238	2	MECANISMO LIMPADOR COMPLETO	JOG	530,00	1.060,00
6	239	2	MOTOR LIMPADOR DIANT DUCATO/MASTER/JUMPER	pç	656,67	1.313,34
6	240	4	MOTOR LIMPADOR DIANT FIAT STRADA/PALIO	pç	513,93	2.055,72
6	241	4	MOTOR LIMPADOR DIANT FIAT UNO EVO	pç	463,66	1.854,64
6	242	2	MOTOR LIMPADOR DIANT FIAT UNO FIRE	pç	388,33	776,66
6	243	2	MOTOR LIMPADOR DIANT GOL/SAVEIRO	pç	350,00	700,00
6	244	2	MOTOR LIMPADOR DIANT KOMBI	pç	350,00	700,00
6	245	6	MOTOR LIMPADOR DIANTEIRO MAQUINAS 12V	pç	450,00	2.700,00
6	246	6	MOTOR LIMPADOR DIANTEIRO MAQUINAS 24V	pç	655,00	3.930,00
6	247	6	MOTOR LIMPADOR DIANTEIRO ONIBUS/CAMINHAO 12V	pç	605,00	3.630,00
6	248	6	MOTOR LIMPADOR DIANTEIRO ONIBUS/CAMINHAO 24V	pç	605,00	3.630,00
6	249	2	MOTOR LIMPADOR TRASEIRO PALIO/PALIO WEKKEND	pç	380,00	760,00
6	250	2	MOTOR LIMPADOR TRASEIRO UNO EVO	pç	368,00	736,00
6	251	2	MOTOR LIMPADOR TRASEIRO UNO FIRE	pç	354,43	708,86
6	252	24	PALHETA LIMPADOR PARABRISA 16''	UNI	30,00	720,00
6	253	24	PALHETA LIMPADOR PARABRISA 18''	UNI	33,50	804,00
6	254	24	PALHETA LIMPADOR PARABRISA 19''	UNI	35,00	840,00
6	255	24	PALHETA LIMPADOR PARABRISA 20''	UNI	36,00	864,00
6	256	24	PALHETA LIMPADOR PARABRISA 21''	UNI	32,50	780,00
6	257	24	PALHETA LIMPADOR PARABRISA 22''	UNI	38,50	924,00
6	258	24	PALHETA LIMPADOR PARABRISA 23''	UNI	45,00	1.080,00
6	259	24	PALHETA LIMPADOR PARABRISA 24''	pç	45,00	1.080,00
6	260	24	PALHETA LIMPADOR PARABRISA 24''	UNI	54,00	1.296,00



Município de Saudade do Iguaçu

ESTADO DO PARANÁ

CNPJ 95.585.477/0001-92

Telefax: (46) 3246-1166 - www.saudadedoiguacu.pr.gov.br / E-mail: prefeitura@saudadedoiguacu.pr.gov.br

Rua Frei Vito Berscheid, 708 - 85.568-000

Saudade do Iguaçu

Paraná

			ONIBUS/CAMINHAO			
6	261	12	PALHETA LIMPADOR PARABRISA 26"	pç	59,67	716,04
6	262	12	PALHETA LIMPADOR PARABRISA 26" CAMINHAO/ONIBUS	pç	52,50	630,00
6	263	12	PALHETA LIMPADOR PARABRISA 27" CAMINHAO/ONIBUS	pç	54,00	648,00
6	264	12	PALHETA LIMPADOR PARABRISA 28"	pç	63,67	764,04
6	265	12	PALHETA LIMPADOR PARABRISA 28" CAMINHAO/ONIBUS	pç	54,00	648,00
6	266	12	PALHETA LIMPADOR PARABRISA 31" CAMINHÃO/ONIBUS	pç	53,50	642,00
6	267	12	PALHETA LIMPADOR PARABRISA 34" CAMINHÃO/ONIBUS	pç	141,74	1.700,88
6	268	12	PALHETA LIMPADOR PARABRISA 36" CAMINHÃO/ONIBUS	pç	155,16	1.861,92
6	269	12	PALHETA LIMPADOR PARABRISA 38" CAMINHÃO/ONIBUS	pç	167,81	2.013,72
6	270	12	PALHETA LIMPADOR PARABRISA 40" CAMINHÃO/ONIBUS	pç	186,03	2.232,36
6	271	4	PALHETA LIMPADOR PARABRISA ESPECIFICA FIAT GRAN SIENA	pç	152,50	610,00
6	272	12	PALHETA LIMPADOR PARABRISA ESPECIFICA GM	pç	157,50	1.890,00
6	273	12	PALHETA LIMPADOR PARABRISA ESPECIFICA PALIO/STRADA	pç	152,50	1.830,00
6	274	8	PALHETA LIMPADOR PARABRISA ESPECIFICA RENAULT	pç	145,00	1.160,00
6	275	20	PALHETA LIMPADOR PARABRISA ESPECIFICA UNO EVO	pç	162,50	3.250,00
6	276	8	PALHETA LIMPADOR PARABRISA TRASEIRA	pç	50,61	404,88
6	277	4	PIVO PARA LIMPADOR LD ONIBUS/CAMINHAO AGRALE	pç	220,00	880,00
6	278	4	PIVO PARA LIMPADOR LE ONIBUS/CAMINHÃO FORD	pç	210,00	840,00
6	279	4	PIVO PARA LIMPADOR LD ONIBUS/CAMINHAO FORD	pç	210,00	840,00
6	280	4	PIVO PARA LIMPADOR LD ONIBUS/CAMINHAO IVECO	pç	210,00	840,00
6	281	4	PIVO PARA LIMPADOR LD ONIBUS/CAMINHAO MASCARELLO	pç	210,00	840,00
6	282	4	PIVO PARA LIMPADOR LD ONIBUS/CAMINHAO MB/MBB	pç	293,36	1.173,44
6	283	4	PIVO PARA LIMPADOR LD ONIBUS/CAMINHAO SCANIA	pç	334,00	1.336,00
6	284	4	PIVO PARA LIMPADOR LD ONIBUS/CAMINHAO VOLARE	pç	210,00	840,00



Município de Saudade do Iguaçu

ESTADO DO PARANÁ

CNPJ 95.585.477/0001-92

Telefax: (46) 3246-1166 - www.saudadedoiguacu.pr.gov.br / E-mail: prefeitura@saudadedoiguacu.pr.gov.br

Rua Frei Vito Berscheid, 708 - 85.568-000 - Saudade do Iguaçu - Paraná

6	285	4	PIVO PARA LIMPADOR LD ONIBUS/CAMINHAO VW	pç	302,03	1.208,12
6	286	4	PIVO PARA LIMPADOR LE ONIBUS/CAMINHAO IVECO	pç	210,00	840,00
6	287	4	PIVO PARA LIMPADOR LE ONIBUS/CAMINHAO AGRALE	pç	210,00	840,00
6	288	4	PIVO PARA LIMPADOR LE ONIBUS/CAMINHAO MASCARELLO	pç	283,87	1.135,48
6	289	4	PIVO PARA LIMPADOR LE ONIBUS/CAMINHAO MB/MBB	pç	285,86	1.143,44
6	290	4	PIVO PARA LIMPADOR LE ONIBUS/CAMINHAO SCANIA	pç	352,33	1.409,32
6	291	4	PIVO PARA LIMPADOR LE ONIBUS/CAMINHAO VOLARE	pç	210,00	840,00
6	292	4	PIVO PARA LIMPADOR LE ONIBUS/CAMINHAO VW	pç	302,03	1.208,12
6	293	4	RESERVATORIO D'ÁGUA LIMPADOR PARABRISA UM	pç	120,00	480,00
			TOTAL LOTE 06 R\$			366.225,04
7	1	2	BOBINA IGNICAO CORSA	pç	282,17	564,34
7	2	2	BOBINA IGNICAO FIESTA/ECOSPORT	pç	302,47	604,94
7	3	2	BOBINA IGNICAO GOL/KOMBI/SAVEIRO 030905106	pç	378,15	756,30
7	4	2	BOBINA IGNICAO GOL/KOMBI/SAVEIRO 377905105B	pç	210,22	420,44
7	5	2	BOBINA IGNICAO GOL/KOMBI/SAVEIRO 377905105D	pç	222,40	444,80
7	6	4	BOBINA IGNICAO UNO/PALIO/STRADA 46543562	pç	200,97	803,88
7	7	4	BOBINA IGNICAO UNO/PALIO/STRADA 46752948	pç	261,87	1.047,48
7	8	4	BOBINA IGNICAO UNO/PALIO/STRADA 55200112	pç	365,00	1.460,00
7	9	4	BOBINA IGNICAO UNO/PALIO/STRADA 55230507	pç	258,83	1.035,32
7	10	4	BOMBA DE COMBUSTIVEL ELETRICA DIESEL LINHA MEDIA	pç	578,55	2.314,20
7	11	4	BOMBA DE COMBUSTIVEL ELETRICA DIESEL LINHA PESADA	pç	695,00	2.780,00
7	12	4	BOMBA DE COMBUSTIVEL ELETRICA FLEX	pç	250,00	1.000,00
7	13	4	BOMBA DE COMBUSTIVEL ELETRICA GASOLINA	pç	244,83	979,32
7	14	4	BICO INJETOR UNO/PALIO/STRADA FIRE GAS	pç	182,70	730,80
7	15	4	BICO INJETOR UNO/PALIO/STRADA	pç	199,50	798,00



Município de Saudade do Iguaçu

ESTADO DO PARANÁ

CNPJ 95.585.477/0001-92

Telefax: (46) 3246-1166 - www.saudadedoiguacu.pr.gov.br / E-mail: prefeitura@saudadedoiguacu.pr.gov.br

Rua Frei Vito Berscheid, 708 - 85.568-000

Saudade do Iguaçu

Paraná

			FIRE FLEX			
7	16	4	BICO INJETOR UNO/PALIO/STRADA FIRE EVO FLEX	pç	207,50	830,00
7	17	4	LANTERNA POSIÇÃO SUPERIOR CR	pç	218,23	872,92
7	18	4	BICO INJETOR CORSA/CELTA	pç	199,50	798,00
7	19	4	BICO INJETOR GOL POWER	pç	205,00	820,00
7	20	4	BICO INJETOR KOMBI FLEX	pç	227,50	910,00
7	21	4	BICO INJETOR FIESTA	pç	207,50	830,00
7	22	2	CABO DE VELA CORSA 1.0/1.4/1.6	JOG	105,00	210,00
7	23	6	CABO DE VELA UNO/PALIO/STRADA FIRE (C/2 BOBINAS)	JOG	115,00	690,00
7	24	6	CABO DE VELAS UNO/PALIO/STRADA FIRE (C/1 BOBINA)	JOG	125,00	750,00
7	25	6	CABO DE VELAS UNO/PALIO/STRADA FIRE EVO (C/BOBINA CURTA) '	JOG	140,00	840,00
7	26	6	CABO DE VELAS UNO/PALIO/STRADA FIRE EVO	JOG	130,00	780,00
7	27	6	CABO DE VELAS STRADA/SIENA 1.6 16V	JOG	140,00	840,00
7	28	2	CABO DE VELAS FIESTA 1.6	JOG	135,00	270,00
7	29	2	CABO DE VELAS GOL POWER	JOG	150,00	300,00
7	30	2	CABO DE VELAS KOMBI POWER	JOG	165,00	330,00
7	31	2	FLANGE BOMBA COMBUSTIVEL CORSA	pç	80,00	160,00
7	32	6	FLANGE BOMBA COMBUSTIVEL FIAT UNO/PALIO/STRADA/GRANS	pç	82,00	492,00
7	33	2	FLANGE BOMBA COMBUSTIVEL FIESTA	pç	87,50	175,00
7	34	2	FLANGE BOMBA COMBUSTIVEL GOL G4	pç	84,33	168,66
7	35	2	FLANGE BOMBA COMBUSTIVEL KOMBI 1.4	pç	87,74	175,48
7	36	4	GUARNICAO DO FLANGE BOMBA COMBUSTIVEL FIAT UNO/PALIO/STRADA/GRANSIENA	pç	48,88	195,52
7	37	2	GUARNICAO DO FLANGE BOMBA COMBUSTIVEL FIESTA	pç	48,88	97,76
7	38	2	GUARNICAO DO FLANGE BOMBA COMBUSTIVEL GOL G4	pç	48,88	97,76
7	39	2	GUARNICAO DO FLANGE BOMBA COMBUSTIVEL KOMBI 1.4	pç	48,88	97,76
7	40	2	SENSOR NIVEL COMBUSTIVEL	pç	181,33	362,66
7	41	2	SENSOR NIVEL COMBUSTIVEL AGRALE	pç	238,00	476,00
7	42	2	SENSOR NIVEL COMBUSTIVEL CAMINHAO VW	pç	284,94	569,88
7	43	1	SENSOR NIVEL COMBUSTIVEL CASE	pç	360,00	360,00



Município de Saudade do Iguaçu

ESTADO DO PARANÁ

CNPJ 95.585.477/0001-92

Telefax: (46) 3246-1166 - www.saudadedoiguacu.pr.gov.br / E-mail: prefeitura@saudadedoiguacu.pr.gov.br

Rua Frei Vito Berscheid, 708 - 85.568-000

Saudade do Iguaçu

Paraná

7	44	2	SENSOR NIVEL COMBUSTIVEL CATERPILLAR	pç	393,19	786,38
7	45	2	SENSOR NIVEL COMBUSTIVEL DUCATO/MASTER/JUMPER	pç	282,44	564,88
7	46	1	AUTOMATICO PARTIDA LINHA PESADA JCB 12V	pç	140,00	140,00
7	47	2	SENSOR NIVEL COMBUSTIVEL FIAT GRANSIENA	pç	135,00	270,00
7	48	2	SENSOR NIVEL COMBUSTIVEL FIAT PALIO/PALIO WEK	pç	135,00	270,00
7	49	2	SENSOR NIVEL COMBUSTIVEL FIAT STRADA	pç	135,00	270,00
7	50	2	SENSOR NIVEL COMBUSTIVEL FIAT STRADA FIRE	pç	135,00	270,00
7	51	2	SENSOR NIVEL COMBUSTIVEL FIAT UNO EVO	pç	135,00	270,00
7	52	2	SENSOR NIVEL COMBUSTIVEL FIAT UNO FIRE	pç	135,00	270,00
7	53	2	SENSOR NIVEL COMBUSTIVEL FORD FIESTA	pç	135,00	270,00
7	54	2	SENSOR NIVEL COMBUSTIVEL FORD LINHA PESADA	pç	303,17	606,34
7	55	2	SENSOR NIVEL COMBUSTIVEL GOL G4	pç	140,00	280,00
7	56	2	SENSOR NIVEL COMBUSTIVEL FIAT DOBLO	pç	325,00	650,00
7	57	2	SENSOR NIVEL COMBUSTIVEL JCB	pç	335,00	670,00
7	58	2	SENSOR NIVEL COMBUSTIVEL KOMBI 1.4	pç	145,00	290,00
7	59	2	SENSOR NIVEL COMBUSTIVEL MARCOPOLO	pç	355,00	710,00
7	60	2	SENSOR NIVEL COMBUSTIVEL MBB	pç	340,00	680,00
7	61	2	SENSOR NIVEL COMBUSTIVEL ONIBUS VW	pç	314,94	629,88
7	62	2	SENSOR NIVEL COMBUSTIVEL RENAULT	pç	145,00	290,00
7	63	2	SENSOR NIVEL COMBUSTIVEL SCANIA	pç	419,75	839,50
7	64	2	SENSOR NIVEL COMBUSTIVEL VOLARE	pç	330,00	660,00
7	65	2	SENSOR NIVEL COMBUSTIVEL VOLVO	pç	320,00	640,00
7	66	4	SENSOR OXIGENIO (SONDA LAMBDA) FIAT POS CATALIZADOR	pç	375,00	1.500,00
7	67	4	SENSOR OXIGENIO (SONDA LAMBDA) FIAT PRE CATALIZADOR	pç	375,00	1.500,00
7	68	2	SENSOR OXIGENIO (SONDA LAMBDA) GM POS CATALIZADOR	pç	350,00	700,00
7	69	2	SENSOR OXIGENIO (SONDA LAMBDA)	pç	335,00	670,00



Município de Saudade do Iguaçu

ESTADO DO PARANÁ

CNPJ 95.585.477/0001-92

Telefax: (46) 3246-1166 - www.saudadedoiguacu.pr.gov.br / E-mail: prefeitura@saudadedoiguacu.pr.gov.br

Rua Frei Vito Berscheid, 708 - 85.568-000

Saudade do Iguaçu

Paraná

			GM PRE CATALIZADOR			
7	70	2	SENSOR OXIGENIO (SONDA LAMBDA) RENAULT POS CATALIZADOR	pç	511,50	1.023,00
7	71	2	SENSOR OXIGENIO (SONDA LAMBDA) RENAULT PRE CATALIZADOR	pç	532,00	1.064,00
7	72	2	SENSOR OXIGENIO (SONDA LAMBDA) VW POS CATALIZADOR	pç	380,00	760,00
7	73	2	SENSOR OXIGENIO (SONDA LAMBDA) VW PRE CATALIZADOR	pç	385,00	770,00
7	74	2	SENSOR PLUG ELETRONICO MTE 4005	pç	110,00	220,00
7	75	2	SENSOR PLUG ELETRONICO MTE 4034	pç	85,00	170,00
7	76	2	SENSOR PLUG ELETRONICO MTE 4046	pç	116,73	233,46
7	77	2	SENSOR PLUG ELETRONICO MTE 4049	pç	116,73	233,46
7	78	2	SENSOR PLUG ELETRONICO MTE 4053	pç	90,34	180,68
7	79	2	SENSOR PLUG ELETRONICO MTE 4056	pç	130,00	260,00
7	80	2	SENSOR PLUG ELETRONICO MTE 4078	pç	121,80	243,60
7	81	2	SENSOR PLUG ELETRONICO MTE 4085	pç	150,00	300,00
7	82	2	SENSOR PLUG ELETRONICO MTE 4092	pç	136,50	273,00
7	83	2	SENSOR PLUG ELETRONICO MTE 4098	pç	145,00	290,00
7	84	2	SENSOR PLUG ELETRONICO MTE 4099	pç	162,00	324,00
7	85	2	SENSOR PLUG ELETRONICO MTE 4106	pç	116,73	233,46
7	86	2	SENSOR PLUG ELETRONICO MTE 4147	pç	125,00	250,00
7	87	2	SENSOR PLUG ELETRONICO MTE 4169	pç	216,91	433,82
7	88	2	SENSOR PLUG ELETRONICO MTE 4171	pç	160,00	320,00
7	89	2	SENSOR PLUG ELETRONICO MTE 4174	pç	140,00	280,00
7	90	2	SENSOR PLUG ELETRONICO MTE 4175	pç	150,00	300,00
7	91	2	SENSOR PLUG ELETRONICO MTE 4194	pç	140,00	280,00
7	92	2	SENSOR PLUG ELETRONICO MTE 4196	pç	193,33	386,66



Município de Saudade do Iguaçu

ESTADO DO PARANÁ

CNPJ 95.585.477/0001-92

Telefax: (46) 3246-1166 - www.saudadedoiguacu.pr.gov.br / E-mail: prefeitura@saudadedoiguacu.pr.gov.br

Rua Frei Vito Berscheid, 708 - 85.568-000

Saudade do Iguaçu

Paraná

7	93	2	SENSOR PLUG ELETRONICO MTE 4207	pç	130,00	260,00
7	94	2	SENSOR PLUG ELETRONICO MTE 4208	pç	130,00	260,00
7	95	2	SENSOR PLUG ELETRONICO MTE 4212	pç	241,67	483,34
7	96	2	SENSOR PLUG ELETRONICO MTE 4214	pç	155,00	310,00
7	97	2	SENSOR PLUG ELETRONICO MTE 4232	pç	140,00	280,00
7	98	2	SENSOR PLUG ELETRONICO MTE 4234	pç	145,00	290,00
7	99	2	SENSOR PLUG ELETRONICO MTE 4239	pç	247,68	495,36
7	100	2	SENSOR PLUG ELETRONICO MTE 4242	pç	145,00	290,00
7	101	2	SENSOR PLUG ELETRONICO MTE 4248	pç	125,00	250,00
7	102	2	SENSOR PLUG ELETRONICO MTE 4252	pç	125,00	250,00
7	103	2	SENSOR PLUG ELETRONICO MTE 4253	pç	145,00	290,00
7	104	2	SENSOR PLUG ELETRONICO MTE 4256	pç	135,00	270,00
7	105	2	SENSOR PLUG ELETRONICO MTE 4268	pç	232,00	464,00
7	106	2	SENSOR PLUG ELETRONICO MTE 4276	pç	245,00	490,00
7	107	2	SENSOR PLUG ELETRONICO MTE 4279	pç	155,00	310,00
7	108	2	SENSOR PLUG ELETRONICO MTE 4283	pç	145,00	290,00
7	109	2	SENSOR PLUG ELETRONICO MTE 4289	pç	198,33	396,66
7	110	2	SENSOR PLUG ELETRONICO MTE 4291	pç	125,00	250,00
7	111	2	SENSOR PLUG ELETRONICO MTE 4293	pç	100,00	200,00
7	112	2	SENSOR PLUG ELETRONICO MTE 4296	pç	155,00	310,00
7	113	2	SENSOR PLUG ELETRONICO MTE 4297	pç	295,16	590,32
7	114	2	SENSOR PLUG ELETRONICO MTE 4299	pç	145,00	290,00
7	115	2	SENSOR ROTACAO FIAT EVO	pç	170,00	340,00
7	116	2	SENSOR ROTACAO FIAT FIRE	pç	175,00	350,00
7	117	2	SENSOR ROTACAO GM	pç	165,00	330,00



Município de Saudade do Iguaçu

ESTADO DO PARANÁ

CNPJ 95.585.477/0001-92

Telefax: (46) 3246-1166 - www.saudadedoiguacu.pr.gov.br / E-mail: prefeitura@saudadedoiguacu.pr.gov.br

Rua Frei Vito Berscheid, 708 - 85.568-000

Saudade do Iguaçu

Paraná

7	118	2	SENSOR ROTACAO RENAULT	pç	330,67	661,34
7	119	2	SENSOR ROTACAO VW	pç	246,33	492,66
7	120	2	SENSOR ROTAÇÃO FORD	pç	273,25	546,50
7	121	2	SENSOR ROTAÇÃO DUCATO/JUMPER	pç	537,67	1.075,34
7	122	2	SENSOR ROTAÇÃO RENAULT MASTER	pç	515,00	1.030,00
7	123	2	SENSOR DE FASE FIAT EVO	pç	210,00	420,00
7	124	2	SENSOR DE FASE FIAT FIRE	pç	216,67	433,34
7	125	2	SENSOR DE FASE GM	pç	202,67	405,34
7	126	2	SENSOR DE FASE RENAULT	pç	248,31	496,62
7	127	2	SENSOR DE FASE VW	pç	213,00	426,00
7	128	2	SENSOR DE FASE FORD	pç	205,33	410,66
7	129	2	SENSOR DE FASE DUCATO/JUMPER	pç	372,00	744,00
7	130	2	SENSOR DE FASE RENAULT MASTER	pç	411,67	823,34
7	131	2	SENSOR TEMPERATURA MTE 3001	pç	125,67	251,34
7	132	2	SENSOR TEMPERATURA MTE 3009	pç	106,58	213,16
7	133	2	SENSOR TEMPERATURA MTE 3018	pç	78,16	156,32
7	134	2	SENSOR TEMPERATURA MTE 3020	pç	105,00	210,00
7	135	2	SENSOR TEMPERATURA MTE 3022C	pç	78,21	156,42
7	136	2	SENSOR TEMPERATURA MTE 3022L	pç	80,19	160,38
7	137	2	SENSOR TEMPERATURA MTE 3027	pç	148,12	296,24
7	138	2	SENSOR TEMPERATURA MTE 3028	pç	169,77	339,54
7	139	2	SENSOR TEMPERATURA MTE 3033	pç	90,34	180,68
7	140	2	SENSOR TEMPERATURA MTE 3036	pç	110,00	220,00
7	141	2	SENSOR TEMPERATURA MTE 3038	pç	152,67	305,34
7	142	2	SENSOR TEMPERATURA MTE 3041	pç	109,50	219,00
7	143	2	SENSOR TEMPERATURA MTE 3042	pç	120,00	240,00
7	144	2	SENSOR TEMPERATURA MTE 3044	pç	183,67	367,34
7	145	2	SENSOR TEMPERATURA MTE 3045	pç	110,00	220,00
7	146	2	SENSOR TEMPERATURA MTE 3048	pç	116,50	233,00
7	147	2	SENSOR TEMPERATURA MTE 3052	pç	115,00	230,00
7	148	2	SENSOR TEMPERATURA MTE 3053	pç	110,00	220,00
7	149	2	SENSOR TEMPERATURA MTE 3058	pç	166,74	333,48
7	150	2	SENSOR TEMPERATURA MTE 3064	pç	176,08	352,16
7	151	2	SENSOR TEMPERATURA MTE 3072	pç	105,00	210,00
7	152	2	SENSOR TEMPERATURA MTE 3079	pç	93,38	186,76
7	153	2	SENSOR TEMPERATURA MTE 3087	pç	117,50	235,00
7	154	2	SENSOR TEMPERATURA MTE 3088	pç	134,11	268,22
7	155	2	SENSOR TEMPERATURA MTE 3089	pç	141,67	283,34
7	156	2	SENSOR TEMPERATURA MTE 3092	pç	110,00	220,00
7	157	2	SENSOR TEMPERATURA MTE 3099	pç	115,00	230,00
7	158	2	SENSOR TEMPERATURA MTE 3103	pç	120,00	240,00
7	159	2	SENSOR TEMPERATURA MTE 3105	pç	120,00	240,00
7	160	2	SENSOR TEMPERATURA MTE 3109	pç	120,00	240,00
7	161	2	SENSOR TEMPERATURA MTE 3112	pç	152,67	305,34
7	162	2	SENSOR TEMPERATURA MTE 3116	pç	115,00	230,00
7	163	2	SENSOR TEMPERATURA MTE 3124	pç	134,11	268,22
7	164	2	SENSOR TEMPERATURA MTE 3129	pç	138,67	277,34



Município de Saudade do Iguaçu

ESTADO DO PARANÁ

CNPJ 95.585.477/0001-92

Telefax: (46) 3246-1166 - www.saudadedoiguacu.pr.gov.br / E-mail: prefeitura@saudadedoiguacu.pr.gov.br

Rua Frei Vito Berscheid, 708 - 85.568-000

Saudade do Iguaçu

Paraná

7	165	2	SENSOR TEMPERATURA MTE 3131	pç	152,33	304,66
7	166	2	SENSOR TEMPERATURA MTE 3142	pç	140,67	281,34
7	167	2	SENSOR TEMPERATURA MTE 3144	pç	115,00	230,00
7	168	2	SENSOR TEMPERATURA MTE 3148	pç	110,00	220,00
7	169	2	SENSOR TEMPERATURA MTE 3152	pç	115,00	230,00
7	170	2	SENSOR TEMPERATURA MTE 3157	pç	115,00	230,00
7	171	2	SENSOR TEMPERATURA MTE 3165	pç	149,33	298,66
7	172	2	SENSOR TEMPERATURA MTE 3169	pç	149,33	298,66
7	173	2	SENSOR TEMPERATURA MTE 3176	pç	176,67	353,34
7	174	2	SENSOR TEMPERATURA MTE 3177	pç	131,33	262,66
7	175	2	SENSOR TEMPERATURA MTE 3179	pç	128,67	257,34
7	176	2	SENSOR TEMPERATURA MTE 3183	pç	115,00	230,00
7	177	2	SENSOR TEMPERATURA MTE 3186	pç	110,00	220,00
7	178	2	SENSOR TEMPERATURA MTE 3187	pç	115,00	230,00
7	179	2	SENSOR TEMPERATURA MTE 3190	pç	110,00	220,00
7	180	2	SENSOR TEMPERATURA MTE 3192	pç	110,00	220,00
7	181	2	SENSOR TEMPERATURA MTE 4014	pç	126,88	253,76
7	182	2	SENSOR TEMPERATURA MTE 4016	pç	128,00	256,00
7	183	2	SENSOR TEMPERATURA MTE 4029	pç	120,00	240,00
7	184	2	SENSOR TEMPERATURA MTE 4037	pç	117,50	235,00
7	185	2	SENSOR TEMPERATURA MTE 4044	pç	90,34	180,68
7	186	2	SENSOR TEMPERATURA MTE 4045	pç	90,34	180,68
7	187	2	SENSOR TEMPERATURA MTE 4065	pç	99,47	198,94
7	188	2	SENSOR TEMPERATURA MTE 4076	pç	109,50	219,00
7	189	2	SENSOR TEMPERATURA MTE 4089	pç	66,01	132,02
7	190	2	SENSOR TEMPERATURA MTE 4091	pç	75,44	150,88
7	191	2	SENSOR TEMPERATURA MTE 4096	pç	86,89	173,78
7	192	2	SENSOR TEMPERATURA MTE 4097	pç	103,66	207,32
7	193	1	SENSOR VELOCIDADE CITROEN JUMPER	pç	276,00	276,00
7	194	2	SENSOR VELOCIDADE FIAT DUCATO	pç	253,08	506,16
7	195	4	SENSOR VELOCIDADE FIAT PALIO/STRADA/SIENA	pç	140,00	560,00
7	196	4	SENSOR VELOCIDADE FIAT UNO EVO	pç	137,50	550,00
7	197	4	SENSOR VELOCIDADE FIAT UNO FIRE	pç	140,00	560,00
7	198	1	SENSOR VELOCIDADE FORD FIESTA	pç	145,00	145,00
7	199	2	SENSOR VELOCIDADE GOL/SAVEIRO	pç	157,50	315,00
7	200	2	SENSOR VELOCIDADE KOMBI	pç	155,00	310,00
7	201	4	SENSOR VELOCIDADE LINHA PESADA CAMINHAO 12V	pç	350,00	1.400,00
7	202	4	SENSOR VELOCIDADE LINHA PESADA CAMINHAO 24V	pç	447,83	1.791,32
7	203	4	SENSOR VELOCIDADE LINHA PESADA ONIBUS 12V	pç	379,00	1.516,00
7	204	4	SENSOR VELOCIDADE LINHA PESADA ONIBUS 24V	pç	502,50	2.010,00
7	205	2	SENSOR VELOCIDADE RENAULT	pç	374,86	749,72



Município de Saudade do Iguaçu

ESTADO DO PARANÁ

CNPJ 95.585.477/0001-92

Telefax: (46) 3246-1166 - www.saudadedoiguacu.pr.gov.br / E-mail: prefeitura@saudadedoiguacu.pr.gov.br

Rua Frei Vito Berscheid, 708 - 85.568-000

Saudade do Iguaçu

Paraná

MASTER						
7	206	4	SENSOR ABS UNO WAY	pç	201,61	806,44
7	207	4	SENSOR ABS PALIO/SIENA/STRADA	pç	206,65	826,60
7	208	4	SENSOR ABS RENAULT	pç	224,26	897,04
7	209	4	SENSOR ABS GM	pç	224,34	897,36
7	210	4	SENSOR ABS MICRO ONIBUS	pç	433,33	1.733,32
7	211	24	VELA IGNIÇÃO FIAT FIRE FLEX	pç	38,11	914,64
7	212	24	VELA IGNIÇÃO FIAT EVO	pç	38,78	930,72
7	213	16	VELA IGNIÇÃO FIAT E-TORK	pç	50,66	810,56
7	214	16	VELA IGNIÇÃO VW POWER FLEX	pç	39,10	625,60
7	215	8	VELA IGNIÇÃO GM ANT	pç	32,02	256,16
7	216	8	VELA IGNIÇÃO GM MOD	pç	32,02	256,16
7	217	8	VELA IGNIÇÃO RENAULT	pç	47,89	383,12
7	218	8	VELA IGNIÇÃO FORD ZETEC	pç	40,81	326,48
7	219	24	VELA IGNIÇÃO	pç	45,55	1.093,20
7	220	50	MÃO DE OBRA INJEÇÃO ELETRÔNICA (LINHA LEVE)	HR	105,00	5.250,00
7	221	50	MÃO DE OBRA INJEÇÃO ELETRÔNICA DIESEL (COMMON RAIL)	HR	135,00	6.750,00
TOTAL LOTE 07 R\$						117.370,10
8	1	80	DIAGNOSTICO COMPUTADORIZADO (SCANNER) LINHA LEVE	UN	92,50	7.400,00
8	2	80	DIAGNOSTICO COMPUTADORIZADO (SCANNER) LINHA MEDIA	UN	115,00	9.200,00
8	3	80	DIAGNOSTICO COMPUTADORIZADO (SCANNER) LINHA PESADA	UN	167,50	13.400,00
8	4	12	MÃO DE OBRA REPARO CENTRAL (LINHA LEVE)	UN	497,50	5.970,00
8	5	12	MÃO DE OBRA REPARO CENTRAL (LINHA MEDIA)	UN	637,50	7.650,00
8	6	12	MÃO DE OBRA REPARO CENTRAL (LINHA PESADA)	UN	962,50	11.550,00
8	7	12	PROGRAMAÇÃO SOFTWARE CENTRAL (LINHA LEVE)	UN	450,00	5.400,00
8	8	12	PROGRAMAÇÃO SOFTWARE CENTRAL (LINHA MEDIA)	UN	616,67	7.400,04
8	9	12	PROGRAMAÇÃO SOFTWARE CENTRAL (LINHA PESADA)	UN	916,67	11.000,04
8	10	20	PROGRAMAÇÃO IMOBILIZADOR (LINHA LEVE)	UN	220,00	4.400,00
8	11	10	PROGRAMAÇÃO IMOBILIZADOR (LINHA MEDIA)	UN	260,00	2.600,00
8	12	10	PROGRAMAÇÃO IMOBILIZADOR (LINHA PESADA)	UN	300,00	3.000,00
8	13	10	MÃO DE OBRA PAINEL INSTRUMENTO (LINHA LEVE)	pç	250,00	2.500,00



Município de Saudade do Iguaçu

ESTADO DO PARANÁ

CNPJ 95.585.477/0001-92

Telefax: (46) 3246-1166 - www.saudadedoiguacu.pr.gov.br / E-mail: prefeitura@saudadedoiguacu.pr.gov.br

Rua Frei Vito Berscheid, 708 - 85.568-000 - Saudade do Iguaçu - Paraná

8	14	12	MÃO DE OBRA PAINEL INSTRUMENTO (LINHA MEDIA)	UN	373,33	4.479,96
8	15	12	MÃO DE OBRA PAINEL INSTRUMENTO (LINHA PESADA)	UN	460,00	5.520,00
8	16	12	MÃO OBRA REPARO MODULO ASB/AIRBAG/CARROCERIA (LINHA LEVE)	UN	230,00	2.760,00
8	17	12	MÃO OBRA REPARO MODULO ASB/AIRBAG/CARROCERIA (LINHA MEDIA)	UN	310,00	3.720,00
8	18	12	MÃO OBRA REPARO MODULO ASB/AIRBAG/CARROCERIA (L.PESADA)	UN	360,00	4.320,00
8	19	12	MÃO OBRA REPARO PLACA ELETRONICA	UN	210,00	2.520,00
8	20	50	DIAGNOSTICO AVANÇADO LINHA LEVE	HR	150,00	7.500,00
8	21	50	DIAGNOSTICO AVANÇADO LINHA MEDIA	HR	160,00	8.000,00
8	22	50	DIAGNOSTICO AVANÇADO LINHA PESADA	HR	210,00	10.500,00
			TOTAL LOTE 08 R\$			140.790,04
9	1	5	Rebobinagem de motor monofásico, 1 CV alta rotação	UN	289,00	1.445,00
9	2	5	Rebobinagem de motor monofásico, 3 CV alta rotação	UN	418,33	2.091,65
9	3	5	Rebobinagem de motor monofásico, 5 CV alta rotação	UN	543,33	2.716,65
9	4	5	Rebobinagem de motor monofásico, 7,5 CV alta rotação	UN	737,67	3.688,35
9	5	5	Rebobinagem de motor monofásico, 1 CV baixa rotação	UN	329,00	1.645,00
9	6	5	Rebobinagem de motor monofásico, 3CV baixa rotação	UN	470,33	2.351,65
9	7	5	Rebobinagem de motor monofásico, 5 CV baixa rotação	UN	620,33	3.101,65
9	8	5	Rebobinagem de motor monofásico, 7,5 CV baixa rotação	UN	1.032,67	5.163,35
9	9	5	Rebobinagem de motor trifásico, 1 CV alta rotação	UN	291,67	1.458,35
9	10	5	Rebobinagem de motor trifásico, 3 CV alta rotação	UN	388,33	1.941,65
9	11	5	Rebobinagem de motor trifásico, 5 CV alta rotação	UN	516,67	2.583,35
9	12	5	Rebobinagem de motor trifásico, 7,5 CV alta rotação	UN	600,00	3.000,00



Município de Saudade do Iguaçu

ESTADO DO PARANÁ

CNPJ 95.585.477/0001-92

Telefax: (46) 3246-1166 - www.saudadedoiguacu.pr.gov.br / E-mail: prefeitura@saudadedoiguacu.pr.gov.br

Rua Frei Vito Berscheid, 708 - 85.568-000 - Saudade do Iguaçu - Paraná

9	13	5	Rebobinagem de motor trifásico, 1 CV baixa rotação	UN	316,00	1.580,00
9	14	5	Rebobinagem de motor trifásico, 3 CV baixa rotação	UN	411,33	2.056,65
9	15	5	Rebobinagem de motor trifásico, 5 CV baixa rotação	UN	536,00	2.680,00
9	16	5	Rebobinagem de motor trifásico, 7,5 CV baixa rotação	UN	698,33	3.491,65
			TOTAL LOTE R\$			40.994,95

Disposições Complementares sobre as Propostas:

I - A empresa vencedora deve dispor de ferramental e instrumental técnico compatível e adequado para a prestação dos serviços.

II - A empresa vencedora se compromete a executar/entregar os serviços e materiais dentro do prazo previsto neste instrumento.

III - A empresa vencedora assume inteira responsabilidade pela execução dos serviços contratados e a qualidade e origem dos materiais entregues.

IV - A empresa vencedora deverá reparar ou refazer, às suas expensas, no todo ou em parte, inclusive substituindo peças ou refazendo os serviços objeto do contrato em que se verificarem vícios, defeitos ou incorreções resultantes da execução/entrega, salvo quando o defeito for, comprovadamente, provocado por uso indevido do mesmo.

V - Os serviços elétricos automotivos deverão ser realizados no Pátio do Parque de máquinas da Prefeitura.

VI – Os serviços e as peças deverão ter garantia mínima de 06 (seis) meses, conforme condições de uso.

VII – Apresentar marca/modelo nos itens cotados sob pena de desclassificação.

VIII – No caso da ordem de serviços, caso o veículo tenha que ser transportado para o local da contratada para a realização dos serviços, as despesas com deslocamento (guincho) é por conta da contratada.

IX- É de responsabilidade da empresa vencedora toda despesa de deslocamento, frete, mão-de-obra, material utilizado, recursos humanos, impostos, taxas e qualquer outro que incidir sobre o objeto, para a realização da entrega de materiais bem como nos casos dos serviços à serem prestados.

X - será de responsabilidade da empresa vencedora qualquer prejuízo causado aos bens do Município, e/ou a terceiros, por atos de seus empregados ou prepostos.

XI – No caso da substituição de peças pela empresa vencedora à pedido da Administração, a mesma deverá obrigatoriamente apresentar a peça substituída juntamente ao setor de oficina localizada no Pátio do Parque de máquinas da Prefeitura.

XII – A entrega do material deverá ser realizada diretamente na **Oficina do Setor de máquinas** da PREFEITURA MUNICIPAL DE SAUDADE DO IGUAÇU conforme solicitado em dias úteis das 08:00 às 12:00 e das 13:00 às 17:00 horas, no prazo máximo de 05 (cinco) dias para serviços e 03 (três) dias para entrega



Município de Saudade do Iguaçu

ESTADO DO PARANÁ

CNPJ 95.585.477/0001-92

Telefax: (46) 3246-1166 - www.saudadedoiguacu.pr.gov.br / E-mail: prefeitura@saudadedoiguacu.pr.gov.br

Rua Frei Vito Berscheid, 708 - 85.568-000 - Saudade do Iguaçu - Paraná

de peças, após a solicitação, e conforme necessidade, sendo que a contratada desta licitação cabe a total responsabilidade quanto ao correto atendimento, no tocante as especificações, condições e obrigações.



Município de Saudade do Iguaçu

ESTADO DO PARANÁ

CNPJ 95.585.477/0001-92

Telefax: (46) 3246-1166 - www.saudadedoiguacu.pr.gov.br / E-mail: prefeitura@saudadedoiguacu.pr.gov.br
Rua Frei Vito Berscheid, 708 - 85.568-000 - Saudade do Iguaçu - Paraná

MUNICIPIO DE SAUDADE DO IGUAÇU – PR.

DEPARTAMENTO DE ADMINISTRAÇÃO

COMISSÃO PERMANENTE DE LICITAÇÃO

PREGÃO PRESENCIAL N.º 043/2020

ANEXO II

MODELO DE CARTA DE CREDENCIAMENTO

(documento optativo)

PROPONENTE:.....

ENDEREÇO.....

CNPJ:..... FONE/FAX:(0xx.....)

Credenciamos o(a) Sr.(a)....., portador(a) da cédula de identidade sob nº.....e CPF/MF sob nº....., a participar do procedimento licitatório, sob a modalidade de PREGÃO PRESENCIAL nº 043/2020, instaurado pela MUNICIPIO DE SAUDADE DO IGUAÇU, na qualidade de representante legal da empresa, com poderes para representar a empresa, elaborar a proposta, oferecer lances, assinar atas, interpor de recurso e praticar todos os demais atos que se fizerem necessários.

Por ser a expressão da verdade, firmamos a presente.

.....,.....de.....de 20...

Nome:

RG/CPF

Cargo:

OBS.: A Declaração deverá ser firmada em papel timbrado da empresa proponente, com firma reconhecida.



Município de Saudade do Iguaçu

ESTADO DO PARANÁ

CNPJ 95.585.477/0001-92

Telefax: (46) 3246-1166 - www.saudadedoiguacu.pr.gov.br / E-mail: prefeitura@saudadedoiguacu.pr.gov.br
Rua Frei Vito Berscheid, 708 - 85.568-000 - Saudade do Iguaçu - Paraná

MUNICIPIO DE SAUDADE DO IGUAÇU – PR.

DEPARTAMENTO DE ADMINISTRAÇÃO

COMISSÃO PERMANENTE DE LICITAÇÃO

PREGÃO PRESENCIAL N.º 043/2020

ANEXO III

MODELO DE DECLARAÇÃO DE IDONEIDADE

(documento obrigatório)

PROPONENTE:.....

ENDEREÇO.....

CNPJ:.....FONE/FAX:(0xx.....)

Declaramos para os fins de direito, na qualidade de proponente do procedimento licitatório, sob a modalidade de PREGÃO PRESENCIAL nº 043/2020, instaurado pela MUNICIPIO DE SAUDADE DO IGUAÇU, que não fomos declarados inidôneos para licitar ou contratar com o Poder Público, em qualquer de suas esferas.

Por ser a expressão da verdade, firmamos a presente.

.....,.....de.....de 20...

Nome:

RG/CPF

Cargo:



Município de Saudade do Iguaçu

ESTADO DO PARANÁ

CNPJ 95.585.477/0001-92

Telefax: (46) 3246-1166 - www.saudadedoiguacu.pr.gov.br / E-mail: prefeitura@saudadedoiguacu.pr.gov.br
Rua Frei Vito Berscheid, 708 - 85.568-000 - Saudade do Iguaçu - Paraná

MUNICIPIO DE SAUDADE DO IGUAÇU – PR.

DEPARTAMENTO DE ADMINISTRAÇÃO

COMISSÃO PERMANENTE DE LICITAÇÃO

PREGÃO PRESENCIAL N.º 043/2020

ANEXO IV

MODELO DE DECLARAÇÃO DE CUMPRIMENTO DOS REQUISITOS DE HABILITAÇÃO

(documento obrigatório)

PROPONENTE:.....

ENDEREÇO.....

CNPJ:.....FONE/FAX:(0xx.....)

O representante legal da Empresa, na qualidade de Proponente do procedimento licitatório sob a modalidade de PREGÃO PRESENCIAL nº 043/2020, instaurado pela MUNICIPIO DE SAUDADE DO IGUAÇU, declara para os fins de direitos que a referida empresa cumpre plenamente os requisitos de habilitação exigidos no respectivo edital de licitação.

Por ser a expressão da verdade, firmamos a presente.

.....de.....de 20...

Nome:
RG/CPF
Cargo:



Município de Saudade do Iguaçu

ESTADO DO PARANÁ

CNPJ 95.585.477/0001-92

Telefax: (46) 3246-1166 - www.saudadedoiguacu.pr.gov.br / E-mail: prefeitura@saudadedoiguacu.pr.gov.br
Rua Frei Vito Berscheid, 708 - 85.568-000 - Saudade do Iguaçu - Paraná

MUNICIPIO DE SAUDADE DO IGUAÇU – PR.

DEPARTAMENTO DE ADMINISTRAÇÃO

COMISSÃO PERMANENTE DE LICITAÇÃO

PREGÃO PRESENCIAL N.º 043/2020

ANEXO V

MODELO DE DECLARAÇÃO DE OBSERVÂNCIA AO DISPOSTO NO INCISO XXXIII DO ARTIGO 7º DA CONSTITUIÇÃO FEDERAL

(documento obrigatório)

PROPONENTE:..... ENDEREÇO..... CNPJ:.....FONE/FAX:(0xx.....)

A proponente abaixo assinada, participante da licitação modalidade de PREGÃO PRESENCIAL – Edital nº 043/2020, por seu representante credenciado, declara, na forma e sob as penas impostas pela Lei n.º 8.666/93, de 21 de junho de 1993 e demais legislação pertinente, que, nos termos do § 6º do artigo 27 da Lei nº 6.544, de 22 de novembro de 1989, encontra-se em situação regular perante o Ministério do Trabalho, no que se refere à observância do disposto no inciso XXXIII do artigo 7º da Constituição Federal.

Por ser a expressão da verdade, firmamos a presente.

.....de.....de 20...

Nome:
RG/CPF
Cargo:



Município de Saudade do Iguaçu

ESTADO DO PARANÁ

CNPJ 95.585.477/0001-92

Telefax: (46) 3246-1166 - www.saudadedoiguacu.pr.gov.br / E-mail: prefeitura@saudadedoiguacu.pr.gov.br
Rua Frei Vito Berscheid, 708 - 85.568-000 - Saudade do Iguaçu - Paraná

MUNICIPIO DE SAUDADE DO IGUAÇU – PR.

DEPARTAMENTO DE ADMINISTRAÇÃO

COMISSÃO PERMANENTE DE LICITAÇÃO

PREGÃO PRESENCIAL N.º 043/2020

ANEXO VI

DECLARAÇÃO DE ENQUADRAMENTO COMO MEI, ME ou EPP DA LEI COMPLEMENTAR 123/2006.

Declaramos para fins de participação no processo Licitatório PREGÃO PRESENCIAL Nº 043/2020, que me enquadro nos limites estabelecidos pelo art. 3º como:

MEI, tendo receita bruta anual igual ou inferior a R\$ 81.000,00;

Microempresa, tendo receita bruta anual superior a R\$ 81.000,00 e igual ou inferior a R\$ 900.000,00;

Empresa de Pequeno Porte, tendo receita bruta anual superior a R\$ 900.000,00 e igual ou inferior a R\$ 4.800.000,00.

Pôr ser a expressão da verdade, firmamos a presente.

Saudade do Iguaçu,de de 20....



Município de Saudade do Iguaçu

ESTADO DO PARANÁ

CNPJ 95.585.477/0001-92

Telefax: (46) 3246-1166 - www.saudadedoiguacu.pr.gov.br / E-mail: prefeitura@saudadedoiguacu.pr.gov.br
Rua Frei Vito Berscheid, 708 - 85.568-000 - Saudade do Iguaçu - Paraná

MUNICIPIO DE SAUDADE DO IGUAÇU – PR.
DEPARTAMENTO DE ADMINISTRAÇÃO
COMISSÃO PERMANENTE DE LICITAÇÃO
PREGÃO PRESENCIAL N.º 043/2020
DOCUMENTO PERTINENTE À MUNICIPIO DE SAUDADE DO IGUAÇU
ANEXO VII
MINUTA DA ATA DE REGISTRO DE PREÇOS

ATA DE REGISTRO DE PREÇOS Nº

ID Nº:

PROCESSO Nº

PREGÃO PRESENCIAL Nº 043/2020- VALIDADE: 12 (doze) meses.

O MUNICÍPIO DE SAUDADE DO IGUAÇU, com sede na Rua Frei vito Berscheid, nº 708 - Centro – Saudade do Iguaçu - Estado do Paraná, inscrito no CNPJ sob o nº 95.585.477/0001-92, neste ato representada pelo Sr. Prefeito Municipal MAURO CESAR CENCI, portador da Carteira de Identidade nº 5.143.125-1 e do CPF/MF nº 924.728779-00, no uso de suas atribuições legais e nos termos do Decreto Municipal nº 034/2019 e do art. 15 da Lei Federal 8.666/93, observadas, ainda, as demais normas legais aplicáveis, de acordo com o resultado da classificação das propostas apresentadas no PREGÃO PRESENCIAL PARA REGISTRO DE PREÇOS Nº 043/2020, homologada em, RESOLVE registrar os preços da empresa relacionada no item 4, de acordo com a classificação por ela alcançada, por item, observadas as condições do Edital que integra este instrumento de registro e aquelas enunciadas nas cláusulas que se seguem.

1. DO OBJETO

1.1 A presente Ata tem por objeto o Registro de Preços para aquisição futura de peças e serviços elétricos automotivos leves e pesados para atender a frota de veículos e serviços de rebobinagem de motor em geral para atender as secretarias municipais, demais especificações, condições, valores e estimativas de consumo constantes no Anexo I e nos termos do edital e seus anexos, e para fornecimento de acordo com as necessidades da Administração Municipal, sob edital n.º 043/2020, que passa fazer parte, para todos os efeitos, desta Ata.

2. DA VALIDADE DO REGISTRO DE PREÇOS

2.1. O registro de preços formalizado na presente Ata terá validade de 12 (doze) meses, contados a partir da data de sua publicação.

3. DO GERENCIAMENTO DA ATA DE REGISTRO DE PREÇOS

3.1. O Órgão Gerenciador da ata de registro de preços será a Prefeitura Municipal de Saudade do Iguaçu, que exercerá suas atribuições por intermédio da Comissão de Licitação e Cadastro.

4 DOS PREÇOS REGISTRADO



Município de Saudade do Iguaçu

ESTADO DO PARANÁ

CNPJ 95.585.477/0001-92

Telefax: (46) 3246-1166 - www.saudadedoiguacu.pr.gov.br / E-mail: prefeitura@saudadedoiguacu.pr.gov.br

Rua Frei Vito Berscheid, 708 - 85.568-000 - Saudade do Iguaçu - Paraná

4.1 Os preços, a empresa, as quantidades e as especificações dos itens registrados na presente Ata encontram-se indicados nos quadros abaixo, observando-se a ordem de classificação obtida no certame licitatório:

EMPRESA: CNPJ Nº
situada a, nº, município de, Bairro: CEP: Estado:.....
Telefone:.....e-mail:.....

LOTE 01 -

Lt	Item	Qdte	Descrição	Und.	Marca	P. Unit.

LOTE 02 -

Lt	Item	Qdte	Descrição	Und.	P. Unit.

5. DA ORDEM DE COMPRAS/SERVIÇOS

5.1. A critério da Prefeitura Municipal de Saudade do Iguaçu, obedecida à ordem de classificação, o(s) licitante(s) vencedor(s), cujo(s) preço(s) tenha(m) sido registrado(s) na Ata de Registro de Preços, será(ão) convocado(s) para retirar a Ordem de Fornecimento, ou assinar o Contrato, no prazo de 05 (cinco) dias úteis, a contar da data do recebimento da convocação, estando as obrigações assumidas vinculadas à proposta, aos lances, ao edital e à respectiva Ata.

5.1.1 A entrega do material deverá ser realizada diretamente na Oficina do Setor de máquinas da PREFEITURA MUNICIPAL DE SAUDADE DO IGUAÇU conforme solicitado em dias úteis das 08:00 às 12:00 e das 13:00 às 17:00 horas, no prazo máximo de 05 (cinco) dias para serviços e 03 (três) dias para entrega de peças, após a solicitação, e conforme necessidade, sendo que a contratada desta licitação cabe a total responsabilidade quanto ao correto atendimento, no tocante as especificações, condições e obrigações.

5.1.2 Toda entrega e prestação de serviços deverá ser realizada no Pátio de máquinas do Município de Saudade do Iguaçu, caso o veículo tenha que ser transportado para o local da contratada para a realização dos serviços, as despesas com deslocamento (guincho) é por conta da contratada.

5.2. O Sistema de Registro de Preços não obriga a compra, nem mesmo nas quantidades indicadas no (Termo de Referência) do Edital de Pregão nº 043/2020, podendo a Administração promover a aquisição em unidades de acordo com suas necessidades.

5.3- A Prefeitura Municipal de Saudade do Iguaçu não está obrigado, durante o prazo de validade do registro de preços decorrente deste certame, a firmar as contratações que dele poderão advir, podendo realizar licitações específicas para a aquisição pretendida, ficando assegurado ao beneficiário do registro a preferência de fornecimento em igualdade de condições.



Município de Saudade do Iguaçu

ESTADO DO PARANÁ

CNPJ 95.585.477/0001-92

Telefax: (46) 3246-1166 - www.saudadedoiguacu.pr.gov.br / E-mail: prefeitura@saudadedoiguacu.pr.gov.br
Rua Frei Vito Berscheid, 708 - 85.568-000 - Saudade do Iguaçu - Paraná

5.4. O direito de preferência de que trata o sub-item anterior poderá ser exercido pelo beneficiário do registro quando a Prefeitura Municipal, após realizada a licitação específica, constatar que o preço obtido é igual ou maior que o registrado ou, após negociação, aquiescer o detentor da ata em baixar o preço registrado, igualando ou tornando-o menor que o obtido em referida licitação.

5.5. Os preços ofertados e registrados poderão ser revistos nos termos do artigo 11 do Decreto Municipal nº 009/2007 – de 05 de março de 2.007.

5.6. A presente Ata poderá ser utilizada por qualquer órgão ou entidade da Administração Pública Municipal que não tenha participado do certame licitatório, mediante prévia consulta ao Departamento de Administração – Setor de Licitações, observadas, ainda, as demais regras impostas na legislação que rege a matéria.

6. DO PAGAMENTO

6.1 – O pagamento será até 30 dias após a entrega e ou serviço cfe solicitados no mês anterior, e acompanhado da respectiva nota fiscal com assinatura e carimbo do responsável pelo recebimento, depósito em conta específica da empresa (sugestão Banco do Brasil).

6.2 - A contratada ficará obrigada a repassar para a contratante, na proporção correspondente, eventuais reduções de preços, decorrentes de mudança de alíquotas de impostos incidentes sobre o fornecimento do objeto, em função de alterações na legislação pertinente.

6.3 - Os pagamentos decorrentes do fornecimento do objeto da presente licitação ocorrerão por conta dos recursos da dotação orçamentária a ser indicada no momento da contratação ou do pedido de fornecimento, relativos ao exercício de 2020/2021.

6.4 - Os pagamentos serão realizados mediante apresentação das certidões de regularidade de CERTIDÃO CONJUNTA PGFN/RFB e FGTS.

6.5 – Caso a empresa esteja em débito ou apresente alguma irregularidade referente ao FGTS ou CERTIDÃO CONJUNTA PGFN/RFB, os respectivos empenhos referentes às Ordens de Compra, Ordens de Fornecimento ou outros instrumentos equivalentes em nome do licitante, não poderão ser liberados, e de conseqüência estes não terão validade nem eficácia.

6.6 – Para possibilitar a liberação dos empenhos, a empresa será comunicada pela MUNICIPIO DE SAUDADE DO IGUAÇU, para que no prazo máximo de 05 (cinco) dias úteis, proceda a regularização de suas pendências junto aos referidos Órgãos.

6.7 – Decorrido o prazo de 05 (cinco) dias úteis, e verificado pela Administração a continuidade da pendência, a empresa decairá do direito à contratação com a Prefeitura.

6.8 - A Administração Municipal, poderá, quando o convocado não regularizar suas pendências conforme previsto no item 6.6, convocar os proponentes remanescentes, na ordem de classificação, para fazê-lo em igual prazo e **nas mesmas condições propostas pelo primeiro classificado**, inclusive quanto aos preços atualizados, de conformidade com o presente edital, ou revogar a licitação, independentemente da cominação prevista no art. 81 da Lei nº 8.666/93.



Município de Saudade do Iguaçu

ESTADO DO PARANÁ

CNPJ 95.585.477/0001-92

Telefax: (46) 3246-1166 - www.saudadedoiguacu.pr.gov.br / E-mail: prefeitura@saudadedoiguacu.pr.gov.br
Rua Frei Vito Berscheid, 708 - 85.568-000 - Saudade do Iguaçu - Paraná

6.9 - O prazo de que trata o item 6.6 poderá ser revisto nas hipóteses e forma a que alude o art. 57, §§ 1º e 2º, da Lei nº 8.666/93.

6.10 - A entrega do objeto relativo à presente licitação dar-se-á sob a forma de fornecimento parcelado, sendo que somente serão pagos os valores relativos ao fornecimento dos produtos efetivamente entregues, conforme necessidade da Administração Municipal, sendo que este não estará obrigado a adquirir a quantidade total dos produtos dispostos nos itens constantes do **Anexo I**.

7. DAS OBRIGAÇÕES DO ÓRGÃO GERENCIADOR

7.1. gerenciar a presente Ata, indicando, sempre que solicitado, o nome do detentor da ata, o preço, e as especificações dos materiais registrados, observada a ordem de classificação indicada na licitação.

7.2. observar para que, durante a vigência da presente ata, sejam mantidas todas as condições de habilitação e qualificação exigidas na licitação, bem assim, a compatibilidade com as obrigações assumidas.

7.3. conduzir eventuais procedimentos administrativos de renegociação de preços registrados, para fins de adequação às novas condições de mercado, e de aplicação de penalidades.

7.4. acompanhar a evolução dos preços de mercado, com a finalidade de verificar sua compatibilidade com aqueles registrados na ata;

7.5. acompanhar e fiscalizar o cumprimento das condições ajustadas na presente Ata.

8. DAS OBRIGAÇÕES DO DETENTOR DA ATA

8.1. fornecer o material obedecendo rigorosamente ao disposto no anexo I (Termo de Referência) do edital do Pregão Presencial n.º 043/2020.

8.2. providenciar a imediata correção de deficiências, falhas ou irregularidades constatadas pelo ÓRGÃO GERENCIADOR referentes às condições firmadas na presente Ata.

8.3. viabilizar o atendimento das condições firmadas a partir da data da publicação da presente Ata.

8.4. manter, durante o prazo de vigência da presente Ata, todas as condições de habilitação exigidas no Edital de Pregão n.º 043/2020.

9 - DAS PENALIDADES

9.1. Ficará impedida de licitar e contratar com o a Administração Pública, pelo prazo de até 5 (cinco) anos, se for o caso, sem prejuízos das multas previstas neste Edital e das demais cominações referidas no Capítulo IV da Lei nº 8.666/93, no que couber, garantido o direito prévio da ampla defesa, o detentor da ata que:

a)-deixar de entregar a documentação exigida no Edital.



Município de Saudade do Iguaçu

ESTADO DO PARANÁ

CNPJ 95.585.477/0001-92

Telefax: (46) 3246-1166 - www.saudadedoiguacu.pr.gov.br / E-mail: prefeitura@saudadedoiguacu.pr.gov.br
Rua Frei Vito Berscheid, 708 - 85.568-000 - Saudade do Iguaçu - Paraná

b)-no prazo determinado, não retirar a Nota de Empenho;

c)-apresentar documento falso ou fizer declaração falsa;

d)-ensejar o retardamento da execução do objeto deste Pregão;

e)-não manter a proposta, injustificadamente;

f)-falhar ou fraudar na execução do contrato;

g)-comportar-se de modo inidôneo;

h)-cometer fraude fiscal.

9.2. Pela inexecução total ou parcial do objeto deste Pregão, a Administração, poderá, garantida a defesa prévia, aplicar ao detentor da ata as seguintes sanções:

a)- advertência;

b)- multa moratória de 0,50 % (cinquenta centésimos percentuais), sobre o valor da Ata de Registro de Preços, por dia de atraso;

c)- multa compensatória de 10% (dez por cento) sobre o valor global do respectivo lote.

9.2.1. O atraso injustificado na execução do contrato, por período superior a 30 (trinta) dias, poderá ensejar a rescisão do contrato.

9.3. As multas aplicadas serão descontadas dos créditos da contratada ou, na impossibilidade, recolhida no prazo de até 15 (quinze) dias, da data da comunicação oficial e, caso não cumprida, serão cobradas judicialmente.

9.4. Compete ao Diretor do Departamento de Finanças a aplicação das penalidades previstas nos itens 9.1 e 9.2, alíneas "b" e "c", e ao Diretor do Departamento de Administração, a penalidade de advertência, prevista no item 9.2, alínea "a", facultada a defesa do interessado, no prazo de 05 (cinco) dias úteis, contados da notificação.

9.5. Da aplicação das penalidades previstas nos itens 9.1 e 9.2 caberá recurso, no prazo de 05 (cinco) dias úteis, contados da notificação, que será dirigido à autoridade superior, por intermédio da que praticou o ato, a qual poderá reconsiderar a sua decisão, ou, fazê-lo subir devidamente informado.

9.6. As sanções previstas no item 9.1, poderão ser aplicadas conjuntamente com as demais penalidades previstas nesta Ata.

10 - DA FISCALIZAÇÃO

10.1 - A CONTRATANTE se reserva o direito de fiscalização dos produtos, podendo suspender o seu recebimento desde que não estejam em condições ideais para a sua utilização. O fornecimento dos



Município de Saudade do Iguaçu

ESTADO DO PARANÁ

CNPJ 95.585.477/0001-92

Telefax: (46) 3246-1166 - www.saudadedoiguacu.pr.gov.br / E-mail: prefeitura@saudadedoiguacu.pr.gov.br
Rua Frei Vito Berscheid, 708 - 85.568-000 - Saudade do Iguaçu - Paraná

objetos, julgados como mal executados deverão ser repostos pela Contratada, sem qualquer ônus pela CONTRATANTE.

10.2 - O presente contrato terá como gestores ITACIR JR BOCHIO, brasileiro, maior, capaz, Secretario Municipal, inscrito(a) no CPF/MF sob nº 222.073.778-06, residente e domiciliado na Cidade de Saudade do Iguaçu-PR CEP: 85.568-000 e ANTÔNIO MACHADO JUNIOR, brasileiro, maior, capaz, Secretário Municipal de Administração, inscrito(a) no CPF/MF sob nº 213.568.909-20 residente e domiciliado na Cidade de Saudade do Iguaçu-PR CEP: 85.568-000, que serão responsáveis pelo acompanhamento da sua execução. Na licença especial do Servidor SIDNEI LUIZ DERLAN, CPF nº 475.480.881-91, o presente contrato será fiscalizado pelo gestor da Ata de Registro, o qual procedera o registro das ocorrências e adotara as providências necessárias ao seu fiel cumprimento, tendo por parâmetro os resultados previstos na presente ata. Entre suas atribuições está a de apurar a ocorrência de quaisquer circunstâncias que incidam especificamente no art. 78 e 88 da Lei 8666/93 que trata das Sanções Administrativas para o caso de inadimplemento contratual e cometimento de outros atos ilícitos.

10.3 - As decisões e providências que ultrapassarem a competência destes deverão ser solicitadas a autoridade superior, em tempo hábil, para a adoção das medidas convenientes.

11. DAS ALTERAÇÕES NA ATA DE REGISTRO DE PREÇOS

11.1. A presente Ata poderá sofrer alterações, obedecidas às disposições contidas no art. 65, da Lei 8.666/93.

11.2. O gerenciador da ata de registro de preços acompanhará a evolução dos preços de mercado, com a finalidade de verificar sua compatibilidade com aqueles registrados na ata.

11.2.1. Serão considerados compatíveis com os de mercado os preços registrados que forem iguais ou inferiores a média daqueles apurados pela Prefeitura Municipal de Saudade do Iguaçu, por intermédio do órgão gerenciador do registro de preços.

11.3 Quando o preço inicialmente registrado tornar-se superior ao preço médio praticado no mercado, o órgão gerenciador solicitará ao detentor da ata, por escrito, redução do preço registrado, de forma a adequá-lo aos níveis definidos nos termos do subitem anterior.

11.3.1. Caso o detentor da ata não concorde em reduzir o preço, será liberado do compromisso assumido, devendo o órgão gerenciador convocar os demais licitantes, visando igual oportunidade de negociação.

11.4 Quando o preço de mercado tornar-se superior aos preços registrados e o detentor da ata, mediante requerimento devidamente comprovado, não puder cumprir o compromisso, o órgão gerenciador poderá:

- a) liberar o detentor da ata do compromisso assumido, sem aplicação da penalidade, confirmando a veracidade dos motivos e comprovantes apresentados, e se a comunicação ocorrer antes do pedido de fornecimento;
- b) convocar os demais detentores da ata visando igual oportunidade de negociação.



Município de Saudade do Iguaçu

ESTADO DO PARANÁ

CNPJ 95.585.477/0001-92

Telefax: (46) 3246-1166 - www.saudadedoiguacu.pr.gov.br / E-mail: prefeitura@saudadedoiguacu.pr.gov.br
Rua Frei Vito Berscheid, 708 - 85.568-000 - Saudade do Iguaçu - Paraná

11.5. Não havendo êxito nas negociações de que tratam os subitens anteriores, o órgão gerenciador deverá proceder à revogação da Ata de Registro de Preços.

12. DO CANCELAMENTO DO REGISTRO

12.1. o detentor da ata, assegurados o contraditório e a ampla defesa, terá seu registro cancelado quando:

- a) não cumprir as obrigações da presente Ata;
- b) não retirar a Ordem de Fornecimento ou Contrato no prazo estabelecido pela Administração sem justificativa aceitável;
- c) não aceitar reduzir seu preço registrado na hipótese de este se apresentar superior aos praticados no mercado;
- d) por razões de interesse público devidamente demonstradas e justificadas pela Administração.

12.2. O detentor da ata poderá solicitar o cancelamento de seu registro, na ocorrência de fato superveniente que venha comprometer a perfeita execução contratual, decorrente de caso fortuito ou força maior, devidamente comprovados.

13. DA PUBLICIDADE

13.1. O(s) preço(s), o (s) detentor(es) da ata e a (s) especificação (ões) resumida (s) do objeto e as quantidades, como também as possíveis alterações da presente Ata, serão publicadas no DOM, em conformidade com o disposto no Decreto nº 034/2020 – de 03 de março de 2020.

14. DAS DISPOSIÇÕES FINAIS

14.1. Integram a presente ata o Edital Pregão Presencial SRP nº. 043/2020 de Pregão Presencial e as propostas, com preços e especificações.

14.2. As controvérsias decorrentes desta Ata serão dirimidas no foro da Comarca de Chopinzinho– PR, nos termos do art. 99, I, do Código de Processo Civil, c/c o art. 109, I, da Constituição Federal.

E por estar, assim, justo e avençado, depois de lido e achado conforme, foi o presente instrumento lavrado em seis vias de igual teor e forma e assinado pelas partes e testemunhas abaixo.

Saudade do Iguaçu – PR, ... de ... de

PREFEITURA MUNICIPAL DE SAUDADE DO IGUAÇU – PR.

..... - Prefeito Municipal

EMPRESA PARTICIPANTE:



Município de Saudade do Iguaçu

ESTADO DO PARANÁ

CNPJ 95.585.477/0001-92

Telefax: (46) 3246-1166 - www.saudadedoiguacu.pr.gov.br / E-mail: prefeitura@saudadedoiguacu.pr.gov.br

Rua Frei Vito Berscheid, 708 - 85.568-000 - Saudade do Iguaçu - Paraná

TESTEMUNHAS:



Município de Saudade do Iguaçu

ESTADO DO PARANÁ

CNPJ 95.585.477/0001-92

Telefax: (46) 3246-1166 - www.saudadedoiguacu.pr.gov.br / E-mail: prefeitura@saudadedoiguacu.pr.gov.br
Rua Frei Vito Berscheid, 708 - 85.568-000 - Saudade do Iguaçu - Paraná

MUNICIPIO DE SAUDADE DO IGUAÇU – PR.

DEPARTAMENTO DE ADMINISTRAÇÃO

COMISSÃO PERMANENTE DE LICITAÇÃO

PREGÃO PRESENCIAL N.º 043/2020

ANEXO VIII

DECRETO Nº 034/2020, DE 02 DE MARÇO DE 2020.

Institui o Sistema de Registro de Preços – SRP para a aquisição de bens e serviços no âmbito da administração pública municipal de Saudade do Iguaçu.

O PREFEITO MUNICIPAL, no uso das atribuições que lhe são conferidas pelo inciso V do art. 53, da Lei Orgânica do Município, e em conformidade com o que dispõe o art. 18 e o inciso II do art. 30 da Constituição Federal, o inciso II do *caput* e o § 3º do art. 15 e os arts. 115 e 118 da Lei nº 8.666/93,

D E C R E T A :

Art. 1º Fica instituído, no âmbito da administração pública municipal de Saudade do Iguaçu, o Sistema de Registro de Preços – SRP, a que se refere o inciso II do artigo 15 da Lei nº 8.666, de 21 de junho de 1993, para a aquisição remunerada de bens, para fornecimento de uma só vez ou parceladamente, e para a contratação de serviços pela administração pública municipal.

Parágrafo único. O Sistema de Registro de Preços reger-se-á pelo disposto na Lei Federal nº 8.666./93 e neste Decreto.

Art. 2º O Sistema de Registro de Preços destina-se à seleção da melhor proposta de preço a ser utilizado pelo Município de Saudade do Iguaçu.

Art. 3º O registro de preços será sempre precedido de ampla pesquisa de mercado.

Art. 4º A licitação para o registro de preços será realizada nas modalidades de Concorrência, Pregão Presencial e Pregão Eletrônico.

Art. 5º Caberão, exclusivamente, a Divisão de Compras, Licitação e Secretarias do Município de Saudade do Iguaçu o gerenciamento, a administração e o controle do Sistema de Registro de Preços.

Art. 6º Caberá, também, ao Departamento referido no artigo anterior realizar o procedimento licitatório a que se refere o artigo 4º deste Decreto, ficando a operacionalização do



Município de Saudade do Iguaçu

ESTADO DO PARANÁ

CNPJ 95.585.477/0001-92

Telefax: (46) 3246-1166 - www.saudadedoiguacu.pr.gov.br / E-mail: prefeitura@saudadedoiguacu.pr.gov.br
Rua Frei Vito Berscheid, 708 - 85.568-000 - Saudade do Iguaçu - Paraná

Sistema de Registro de Preços a cargo da Comissão Permanente de Licitações, nomeada nos termos da Lei nº 8.666/93, ou do Pregoeiro e Equipe de Apoio constituída na forma da Lei, conforme o caso.

Art. 7º As Ordens de Compra oriundas dos preços registrados, visando à aquisição remunerada de bens para fornecimento de uma só vez ou parceladamente e para a contratação de serviços comuns pelo Município de Saudade do Iguaçu, serão emitidas pela Divisão de Compras e Licitação do Município de Saudade do Iguaçu.

Art. 8º A não utilização do registro de preços será admitida nas compras que se revelarem antieconômicas e quando, comprovadamente, se verificarem irregularidades que possam acarretar o cancelamento do preço registrado, além das hipóteses de poderem ser previstas exatamente as quantidades necessárias para o período.

Art. 9º Os fornecedores que tenham seus preços registrados poderão ser convocados a firmar contrato ou outro instrumento equivalente, observadas as condições do Sistema de Registro de Preços e a legislação em vigor.

§ 1º A administração municipal poderá dispensar o termo de contrato e optar por substituí-lo por outros instrumentos equivalentes, nos casos de compra para entrega imediata e integral dos bens adquiridos, dos quais não resultem obrigações futuras.

§ 2º A administração municipal poderá, também, quando convocado o primeiro classificado e este não assinar o contrato ou não aceitar outro instrumento equivalente, convocar os classificados subsequentes, na ordem de classificação, para fazê-lo em igual prazo e nas condições propostas pelo mesmo, inclusive quanto aos preços atualizados em conformidade com o edital de licitação, independentemente da cominação prevista no artigo 81 da Lei nº 8.666/93.

§ 3º Quando o primeiro classificado não assinar o contrato ou não aceitar outro instrumento equivalente, o classificado subsequente que aceitar fica obrigado a fornecer, nos termos do § 2º do artigo 64 da Lei nº 8.666/93, somente a quantidade proposta pelo classificado que se negou a firmar a contratação com a administração.

Art. 10 A administração municipal, observados os critérios e condições estabelecidos no edital de licitação, poderá contratar, concomitantemente, dois ou mais fornecedores que tenham preços registrados, na ordem de classificação e na quantidade proposta pelos classificados, nos termos do § 7º do artigo 23 da Lei nº 8.666/93.

Art. 11 A existência de preços registrados não obriga a administração a firmar as contratações que deles poderão advir, ficando-lhe facultada a utilização de outros meios, respeitada a legislação pertinente às licitações, sendo assegurado ao beneficiário do registro preferência em igualdade de condições.

Parágrafo único. Na hipótese mencionada no caput deste artigo, os preços registrados deverão ser devidamente mencionados na ata de julgamento da licitação ou no processo administrativo das aquisições promovidas por dispensa e/ou inexigibilidade de licitação.

Art. 12 O prazo máximo de validade do registro de preços será de até (12) doze meses.



Município de Saudade do Iguaçu

ESTADO DO PARANÁ

CNPJ 95.585.477/0001-92

Telefax: (46) 3246-1166 - www.saudadedoiguacu.pr.gov.br / E-mail: prefeitura@saudadedoiguacu.pr.gov.br
Rua Frei Vito Berscheid, 708 - 85.568-000 - Saudade do Iguaçu - Paraná

§ 1º É vedado efetuar acréscimos nos quantitativos fixados pela ata de registro de preços, inclusive o acréscimo de que trata o § 1º do art. 65 da Lei nº 8.666, de 1993.

§ 2º O prazo de execução dos contratos ou ordens de compra decorrentes do Sistema de Registro de Preços será definida nos instrumentos convocatórios, observado o disposto no art. 57 da Lei nº 8.666/1993.

§ 3º - O contrato decorrente do Sistema de Registro de Preços deverá ser assinado no prazo de validade da ata de registro de preços.

Art. 13 O preço registrado poderá ser cancelado, garantida a prévia defesa, nos termos do artigo 109, inciso II, da Lei nº 8.666, de 21 de junho de 1993, nas seguintes hipóteses:

I – pela administração, quando:

- a) o proponente que tenha seus preços registrados e/ou o contratado não cumprirem as exigências contidas na legislação pertinente;
- b) o proponente que tenha seus preços registrados deixar, injustificadamente, de firmar o contrato ou não aceitar outro instrumento equivalente, decorrente do registro de preços;
- c) o contratado der causa à rescisão administrativa de contrato decorrente do registro de preços, por quaisquer dos motivos elencados no artigo 78 e seus incisos da Lei nº 8.666/93;
- d) os preços registrados se apresentarem superiores aos praticados no mercado.

II – pelo proponente que tenha seus preços registrados, quando, mediante solicitação formal, comprovar estar impossibilitado de cumprir as exigências contidas no procedimento que deu origem ao registro de preços.

§ 1º A comunicação do cancelamento do preço registrado, nos casos previstos no inciso I do caput deste artigo, será feita pela Divisão de Compras e Licitação do Município de Saudade do Iguaçu, responsável pelo Sistema de Registro de Preços, por correspondência com aviso de recebimento, juntando-se comprovante no processo que deu origem ao registro de preços.

§ 2º Encontrando-se o proponente que tenha seus preços registrados e/ou o contratado em lugar ignorado, incerto ou inacessível, a comunicação será feita por publicação no órgão oficial de comunicação do Município, por duas vezes consecutivas.

§ 3º A solicitação do proponente e/ou contratado para cancelamento do preço registrado deverá ser formulada, devidamente fundamentada, mediante instrumento hábil protocolado.

§ 4º Na hipótese de não comprovação das razões da solicitação de cancelamento do preço registrado, caberá a aplicação das sanções previstas nos artigos 86 e 87 da Lei nº 8.666/93.



Município de Saudade do Iguaçu

ESTADO DO PARANÁ

CNPJ 95.585.477/0001-92

Telefax: (46) 3246-1166 - www.saudadedoiguacu.pr.gov.br / E-mail: prefeitura@saudadedoiguacu.pr.gov.br
Rua Frei Vito Berscheid, 708 - 85.568-000 - Saudade do Iguaçu - Paraná

Art. 14 Os preços registrados poderão ser revistos na forma e nas condições constantes no edital, cabendo a Divisão de Compras e Licitação do Município de Saudade do Iguaçu o controle e o acompanhamento de possíveis alterações dos preços.

Parágrafo único. Os preços registrados atualizados não poderão ser superiores aos preços praticados no mercado.

Art. 15 Os preços registrados serão publicados trimestralmente no órgão de comunicação oficial do Município, para orientação da administração.

Art. 16 Qualquer cidadão é parte legítima para impugnar preços constantes do registro de preços, em razão de incompatibilidade destes com os vigentes no mercado.

Parágrafo único. A impugnação de que trata o caput deste artigo deverá ser encaminhada, mediante protocolo, ao Chefe da Divisão de Compras e Licitação do Município de Saudade do Iguaçu, unidade administrativa responsável pelo Sistema de Registro de Preços, devendo conter a qualificação do impugnante, as razões de fato e elementos probatórios, se houverem.

Art. 17 O edital de licitação conterá as demais exigências e condições complementares às fixadas neste Decreto.

Art. 18 Aos casos omissos neste Decreto, aplicar-se-ão as demais disposições da Lei nº 8.666/93 e alterações posteriores.

Art. 19 Este Decreto entra em vigor na data de sua publicação, ficando revogado o decreto nº 009/2007 de 05 de março de 2007.

Gabinete do Prefeito Municipal de Saudade do Iguaçu, 02 de março de 2020.

MAURO CESAR CENCI
Prefeito Municipal

*PUBLICADO NO JORNAL ELETRONICO "DIOEMS"
EDIÇÃO Nº. 2061 ANO IX DE 04/03/2020
Pagina nº66-72
Disponível em: <http://www.dioems.com.br>*



Município de Saudade do Iguaçu

ESTADO DO PARANÁ

CNPJ 95.585.477/0001-92

Telefax: (46) 3246-1166 - www.saudadedoiguacu.pr.gov.br / E-mail: prefeitura@saudadedoiguacu.pr.gov.br
Rua Frei Vito Berscheid, 708 - 85.568-000 - Saudade do Iguaçu - Paraná

RECIBO DE RETIRADA DE EDITAL
PREGÃO PRESENCIAL N.º 043/2020
PROCESSO N.º 090/2020
ANENO IX

Razão Social:	
CNPJ N.º :	Ins. Estadual:
Endereço:	
E-mail:	
Cidade:	Estado:
Telefone:	Fax:
Pessoa para contato:	
<p>Recebemos, através de solicitação no email: licitacoespmsi@yahoo.com.br neste data, cópia do instrumento convocatório da licitação acima identificada.</p> <p><u>Para recebimento do kit proposta, para fins de preenchimento da proposta digital, as empresas interessadas devem preencher os campos solicitados abaixo relacionados de acordo com o contrato social, para cadastro no sistema com finalidade de gerar o kit proposta.</u></p> <p>REPRESENTANTE LEGAL DA EMPRESA:</p> <p>CPF:</p> <p>RG:</p> <p>Nº DO REGISTRO DA JUNTA COMERCIAL/CARTÓRIO DE REGISTRO:</p> <p>DATA DO REGISTRO:</p> <p>DATA DE INÍCIO DAS ATIVIDADES DA EMPRESA:</p> <p style="text-align: right;">(Local), ____/____/____</p> <p style="text-align: center;">_____ Assinatura e Carimbo com CNPJ da Empresa</p>	

Senhor Licitante,

Visando a comunicação futura entre a Prefeitura Municipal de Saudade do Iguaçu e essa empresa, solicito de Vossa Senhoria preencher o recibo de entrega do edital e remeter à Divisão de Licitações e Compras por meio do Fax (046) 3246-1166 ou e-mail: licitacoespmsi@yahoo.com.br.

A não remessa do recibo exige a Divisão de Licitações e Compras da comunicação de eventuais retificações ocorridas no instrumento convocatório, bem como de quaisquer informações adicionais.

Saudade do Iguaçu, 15 de maio de 2020.



Município de Saudade do Iguaçu

ESTADO DO PARANÁ

CNPJ 95.585.477/0001-92

Telefax: (46) 3246-1166 - www.saudadedoiguacu.pr.gov.br / E-mail: prefeitura@saudadedoiguacu.pr.gov.br
Rua Frei Vito Berscheid, 708 - 85.568-000 - Saudade do Iguaçu - Paraná

**MUNICIPIO DE SAUDADE DO IGUAÇU – PR.
DEPARTAMENTO DE ADMINISTRAÇÃO
COMISSÃO PERMANENTE DE LICITAÇÃO
PREGÃO PRESENCIAL N.º 043/2020
ANEXO X**

DECLARAÇÃO DE INEXISTÊNCIA DE FATO SUPERVENIENTE IMPEDITIVO À HABILITAÇÃO

A empresa....., CNPJ nº, sediada.....(endereço completo), declara sob as penas da Lei, que até a presente data, inexistente fato superveniente impeditivo para sua habilitação no presente processo licitatório, ciente da obrigatoriedade de declarar ocorrências posteriores.

Local e data

.....

Nome e assinatura do declarante

RG/CPF nº

Cargo:

(Apresentar as declarações em papel timbrado da Empresa)



Município de Saudade do Iguaçu

ESTADO DO PARANÁ

CNPJ 95.585.477/0001-92

Telefax: (46) 3246-1166 - www.saudadedoiguacu.pr.gov.br / E-mail: prefeitura@saudadedoiguacu.pr.gov.br
Rua Frei Vito Berscheid, 708 - 85.568-000 - Saudade do Iguaçu - Paraná

MUNICIPIO DE SAUDADE DO IGUAÇU – PR.
DEPARTAMENTO DE ADMINISTRAÇÃO
COMISSÃO PERMANENTE DE LICITAÇÃO
PREGÃO PRESENCIAL N.º 043/2020
ANEXO XI

KIT PROPOSTA MANUAL PARA O PROPONENTE

O Kit proposta tem como objetivo registrar a proposta de preço para a licitação, o representante da empresa, bem como a geração do arquivo para importação no PRONIM-LC.

1º PASSO – INSTALAÇÃO DO KIT-PROPOSTA

- Abra o executável de nome “instalador.msi”, contido na pasta LC KIT PROPOSTA.ZIP
- Escolha a opção avançar em todas as etapas

A instalação está concluída, na área de trabalho é criado o ícone de nome **KIT PROPOSTA**.

2º PASSO – PREENCHIMENTO DA PROPOSTA

- Execute o aplicativo **KIT PROPOSTA**

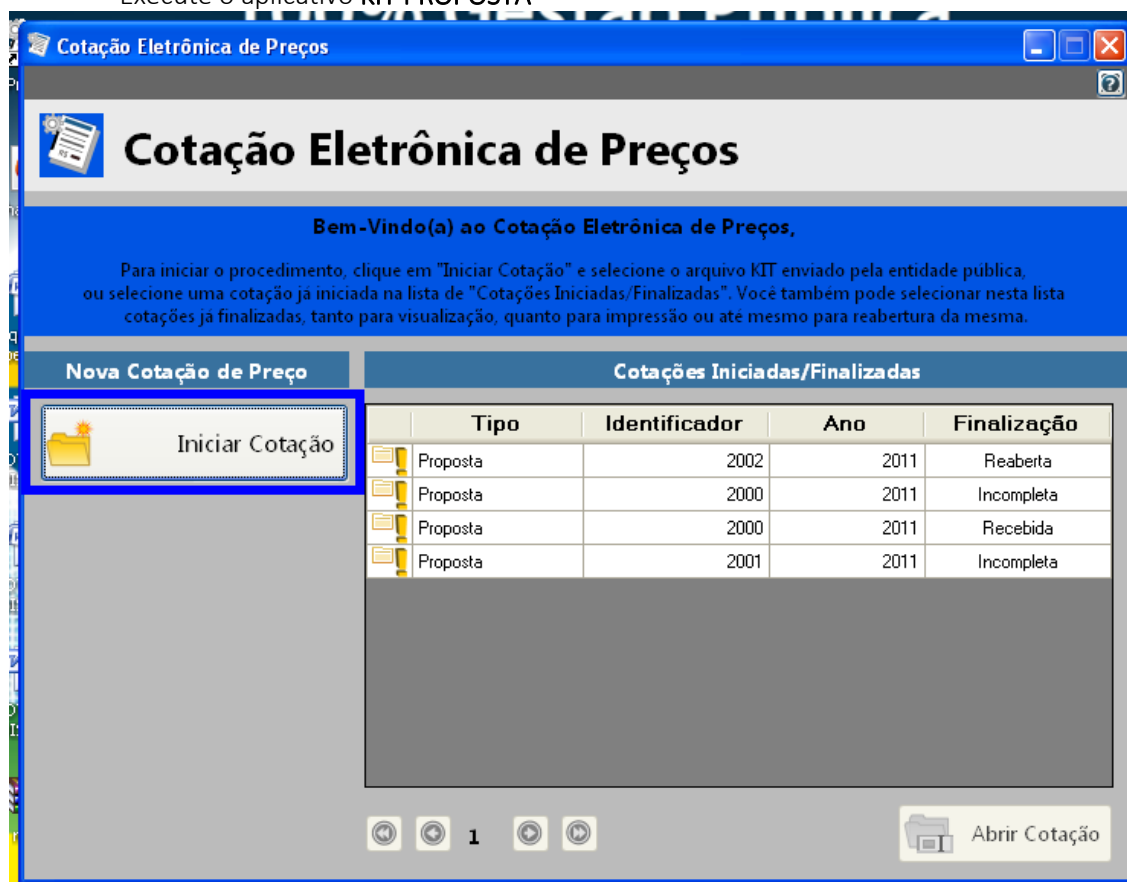

- Selecione a opção “iniciar cotação”



Município de Saudade do Iguaçu

ESTADO DO PARANÁ

CNPJ 95.585.477/0001-92

Telefax: (46) 3246-1166 - www.saudadedoiguacu.pr.gov.br / E-mail: prefeitura@saudadedoiguacu.pr.gov.br
Rua Frei Vito Berscheid, 708 - 85.568-000 - Saudade do Iguaçu - Paraná

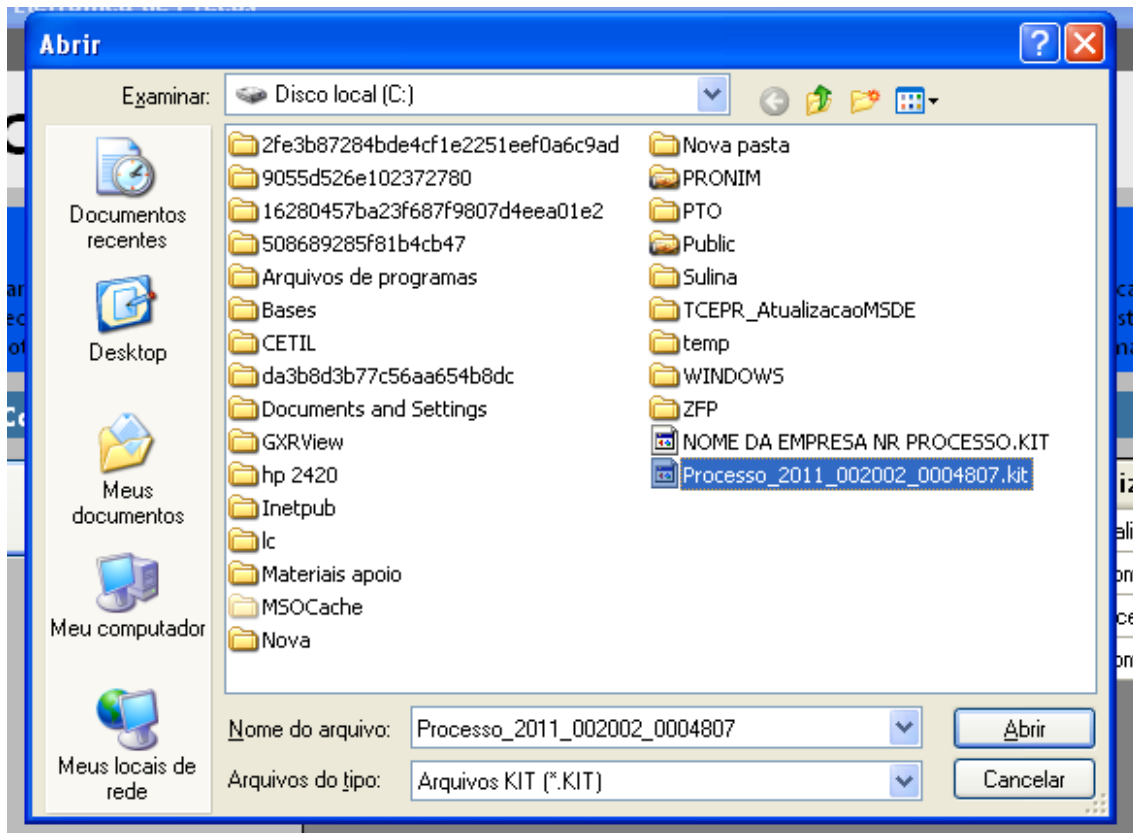

- Selecione a pasta em que está o arquivo fornecido pela Divisão de Licitações e clique e abrir.

Obs: Note que o nome do arquivo trás os dados: ano do processo e número do processo, para auxiliar na seleção quando existir mais de uma proposta na mesma pasta.

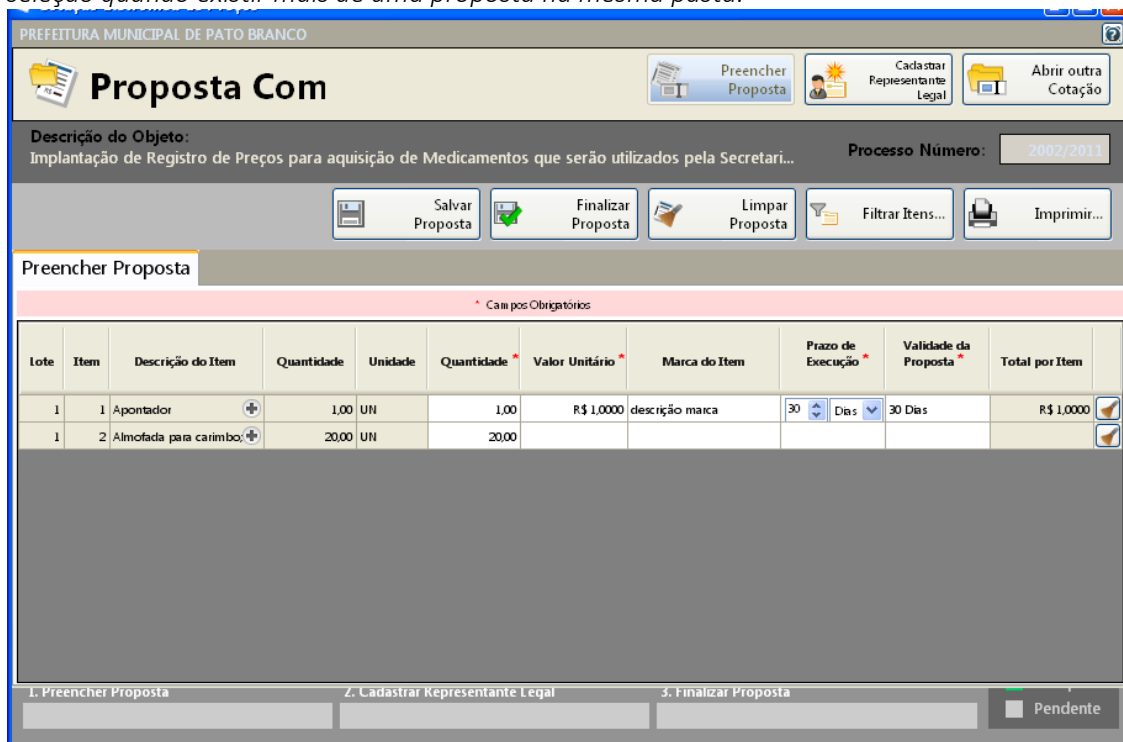

- Preencha a proposta, informando o valor unitário, a marca, o prazo de execução e validade da proposta.

- Concluído o preenchimento da proposta, clique em **SALVAR PROPOSTA**



Município de Saudade do Iguaçu

ESTADO DO PARANÁ

CNPJ 95.585.477/0001-92

Telefax: (46) 3246-1166 - www.saudadedoiguacu.pr.gov.br / E-mail: prefeitura@saudadedoiguacu.pr.gov.br
Rua Frei Vito Berscheid, 708 - 85.568-000 - Saudade do Iguaçu - Paraná

Obs: É possível salvar a proposta em preenchimento e continuar preenchendo posteriormente.

3º PASSO: CADASTRAR REPRESENTANTE LEGAL

Clique em cadastrar representante legal:

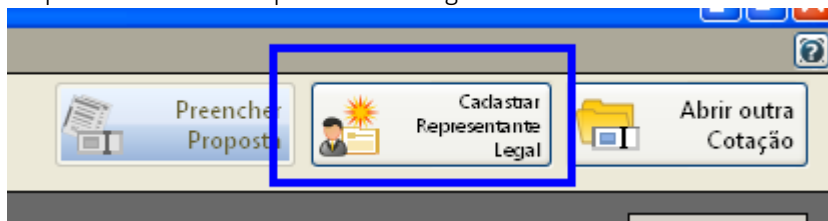

Abra a seguinte tela:

The screenshot shows a web application window titled 'Cotação Eletrônica de Preços' for 'PREFEITURA MUNICIPAL DE PATO BRANCO'. The main heading is 'Proposta Com'. Below this, there are navigation buttons: 'Preencher Proposta', 'Cadastrar Representante Legal' (highlighted), and 'Abrir outra Cotação'. The 'Descrição do Objeto' is 'Implantação de Registro de Preços para aquisição de Medicamentos que serão utilizados pela Secretari...'. The 'Processo Número' is '2002/2011'. There are 'Salvar' and 'Cancelar' buttons. The main form area is titled 'Cadastrar Representante Legal' and contains the following fields:

- Nome * : [Text input field]
- Tipo do Documento * : [Dropdown menu with 'CPF' selected]
- Número do Documento * : [Text input field]
- Cargo: [Text input field]
- Data da Impressão: [Dropdown menu with '02/12/2011' selected]

A red banner at the top of the form area indicates '* Campos Obrigatórios'.

- preencha o nome do representante legal
- preencha o CPF (ou CNPJ se for o caso) do representante legal
- Informe o cargo e a data de impressão da proposta.
- clique em salvar

4º PASSO: IMPRESSÃO

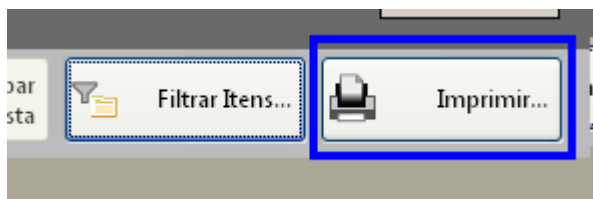

- Selecione a opção imprimir
- Verifique se os dados inseridos estão corretos

5º Passo: Finalizar proposta:

Caso os dados digitados estiverem corretos, selecione a opção finalizar Proposta:



Município de Saudade do Iguaçu

ESTADO DO PARANÁ

CNPJ 95.585.477/0001-92

Telefax: (46) 3246-1166 - www.saudadedoiguacu.pr.gov.br / E-mail: prefeitura@saudadedoiguacu.pr.gov.br
Rua Frei Vito Berscheid, 708 - 85.568-000 - Saudade do Iguaçu - Paraná

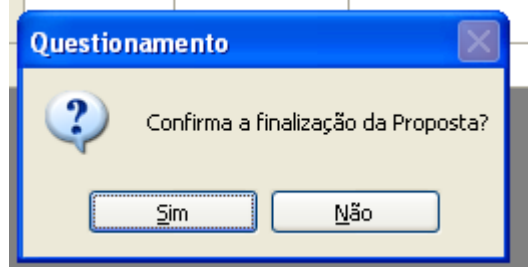
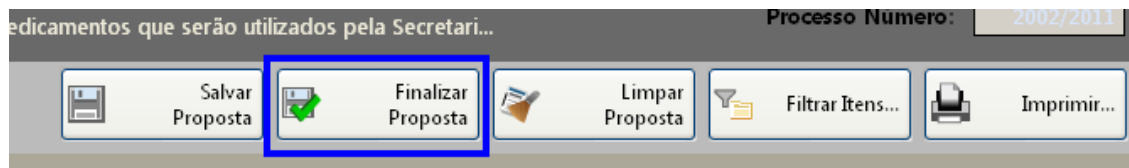

Selecione um nome para o arquivo, bem como o local de gravação do mesmo:

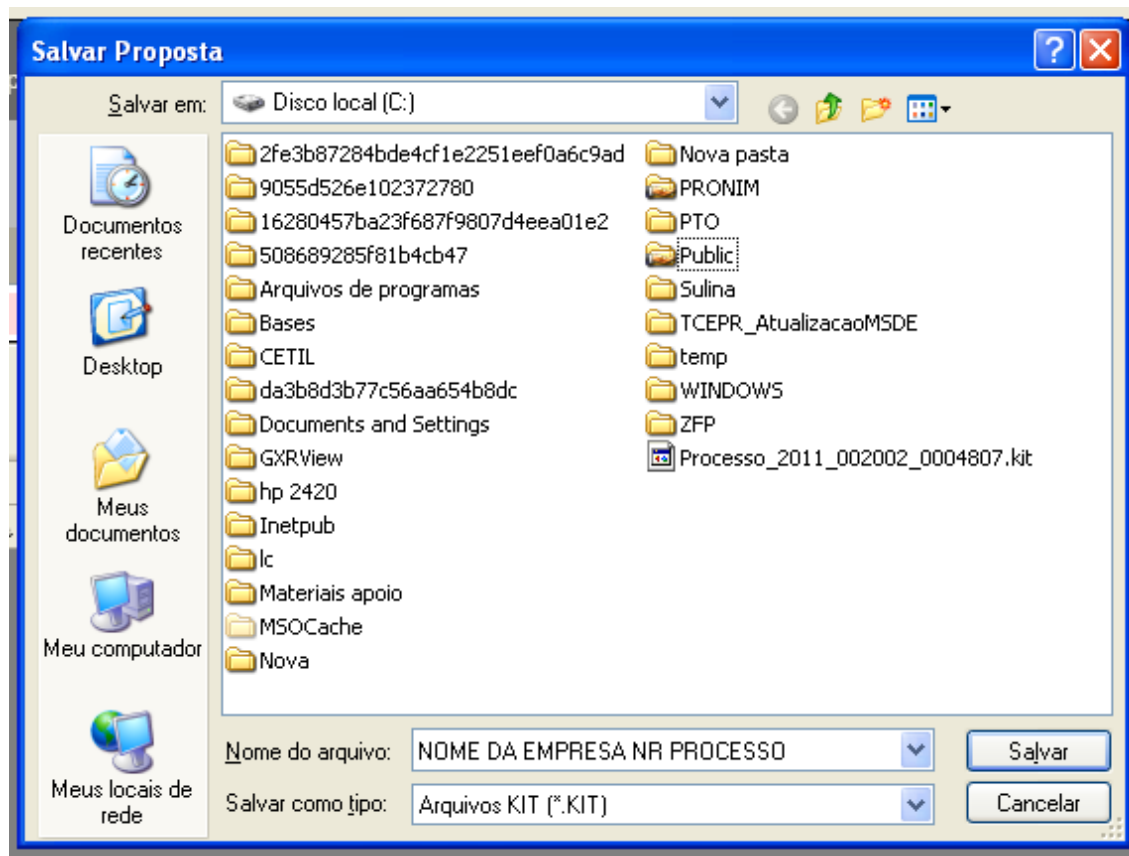

Clique em salvar.

Caso for necessário alterar valor de algum item após a proposta estar finalizada, selecione a opção **REABRIR PROPOSTA**:

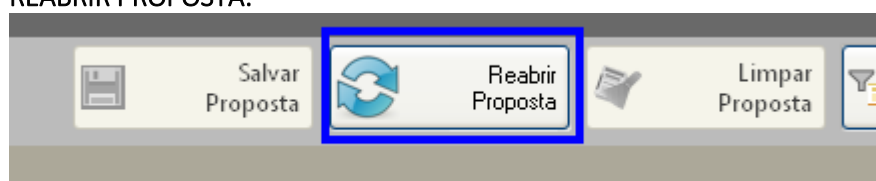

Obs: Caso for necessário reabrir a proposta, lembre-se que após alterar os dados, será necessário finalizar a proposta e imprimir novamente para que constem no relatório as alterações efetuadas.



Município de Saudade do Iguaçu

ESTADO DO PARANÁ

CNPJ 95.585.477/0001-92

Telefax: (46) 3246-1166 - www.saudadedoiguacu.pr.gov.br / E-mail: prefeitura@saudadedoiguacu.pr.gov.br
Rua Frei Vito Berscheid, 708 - 85.568-000 - Saudade do Iguaçu - Paraná

Em seguida, grave o arquivo no CD, para ser enviado junto com a proposta física para a licitação.

5. DEMAIS FUNÇÕES:

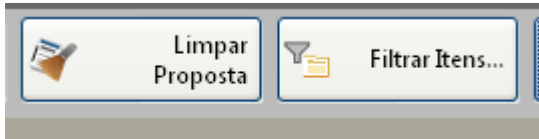

Limpar proposta: Selecione esta ação para limpar os dados já cadastrados

Filtrar itens: Selecione esta opção para selecionar o lote/item específico para cotação:

