



Município de Saudade do Iguaçu

ESTADO DO PARANÁ

CNPJ 95.585.477/0001-92

Telefax: (46) 3246-1166 - www.saudadedoiguacu.pr.gov.br / E-mail: prefeitura@saudadedoiguacu.pr.gov.br
Rua Frei Vito Berscheid, 708 - 85.568-000 - Saudade do Iguaçu - Paraná

RECIBO DE RETIRADA DE EDITAL PELA INTERNET
PREGÃO PRESENCIAL N.º 020/2020
PROCESSO N.º 035/2020

Razão Social:	
CNPJ N.º :	Ins. Estadual:
Endereço:	
E-mail:	
Cidade:	Estado:
Telefone:	Fax:
Pessoa para contato:	
Recebemos, através de solicitação no e-mail: licitacoespmsi@yahoo.com.br neste data, cópia do instrumento convocatório da licitação acima identificada. <u>Para recebimento do kit proposta, para fins de preenchimento da proposta digital, as empresas interessadas devem preencher os campos solicitados abaixo relacionados de acordo com o contrato social, para cadastro no sistema com finalidade de gerar o kit proposta.</u>	
REPRESENTANTE LEGAL DA EMPRESA:	
CPF:	
RG:	
Nº DO REGISTRO DA JUNTA COMERCIAL/CARTÓRIO DE REGISTRO:	
DATA DO REGISTRO:	
DATA DE INÍCIO DAS ATIVIDADES DA EMPRESA:	
(Local), ____/____/____	
_____ Assinatura e Carimbo com CNPJ da Empresa	

Senhor Licitante,

Visando a comunicação futura entre a Prefeitura Municipal de Saudade do Iguaçu e essa empresa, solicito de Vossa Senhoria preencher o recibo de entrega do edital e remeter à Divisão de Licitações e Compras por meio do Fax (046) 3246-1166 ou e-mail: licitacoespmsi@yahoo.com.br.

A não remessa do recibo exime a Divisão de Licitações e Compras da comunicação de eventuais retificações ocorridas no instrumento convocatório, bem como de quaisquer informações adicionais.

Saudade do Iguaçu, 21 de fevereiro de 2020.

Pregoeiro



Município de Saudade do Iguaçu

ESTADO DO PARANÁ

CNPJ 95.585.477/0001-92

Telefax: (46) 3246-1166 - www.saudadedoiguacu.pr.gov.br / E-mail: prefeitura@saudadedoiguacu.pr.gov.br
Rua Frei Vito Berscheid, 708 - 85.568-000 - Saudade do Iguaçu - Paraná

MUNICIPIO DE SAUDADE DO IGUAÇU - PR

DEPARTAMENTO DE ADMINISTRAÇÃO

COMISSÃO PERMANENTE DE LICITAÇÃO

PROCESSO Nº 035/2020

EDITAL PREGÃO PRESENCIAL Nº 020/2020

Registro de Preços para aquisição futura de aviamentos e materiais para artesanato a serem utilizados nas atividades e oficinas das Secretarias e Fundos Municipais, conforme estimativas de consumo constantes no Anexo I e nos termos do edital e demais anexos, e para fornecimento de acordo com as necessidades da Administração Municipal.



Município de Saudade do Iguaçu

ESTADO DO PARANÁ

CNPJ 95.585.477/0001-92

Telefax: (46) 3246-1166 - www.saudadedoiguacu.pr.gov.br / E-mail: prefeitura@saudadedoiguacu.pr.gov.br
Rua Frei Vito Berscheid, 708 - 85.568-000 - Saudade do Iguaçu - Paraná

MUNICIPIO DE SAUDADE DO IGUAÇU - PR

COMISSÃO PERMANENTE DE LICITAÇÃO

PROCESSO Nº 035/2020

EDITAL N.º 020/2020

PREGÃO PRESENCIAL – SRP

LICITAÇÃO EXCLUSIVA PARA MEI, ME e EPP

1 – PREÂMBULO

O Município de Saudade do Iguaçu – PR., por intermédio do Departamento de Administração, mediante o(a) Pregoeiro(a), designado(a) pela Portaria n.º 146/2019, torna público para conhecimento dos interessados que na data, horário e local abaixo indicados fará realizar licitação na modalidade de PREGÃO PRESENCIAL, objetivando o Registro de Preços para aquisição futura de aviamentos e materiais para artesanato a serem utilizados nas atividades e oficinas das Secretarias e Fundos Municipais, conforme estimativas de consumo constantes no Anexo I e nos termos do edital e demais anexos, e para fornecimento de acordo com as necessidades da Administração Municipal, conforme descrito neste Edital e seus Anexos:

Tipo de Licitação: MENOR PREÇO POR ITEM - SRP

Data: 10/03/2020

Horário: 09:00 horas

Local: Sala de Reunião da Prefeitura Municipal

Rua Frei Vito Berscheid, nº. 708.

CEP 85568-000 – Saudade do Iguaçu – Paraná

O procedimento licitatório que dele resultar obedecerá, integralmente, a Lei Federal nº 10.520, de 17 de julho de 2002 e Decreto Municipal nº 124/2019 de 24 de setembro de 2019, publicado no D.O.M. que regulamenta a modalidade do Pregão, Decreto Municipal nº 009/2007, de 05 de março de 2007, publicado no D.O.M que institui o sistema de registro de preços e no que couber a Lei 8.666/93 com suas alterações e demais normas pertinentes ao procedimento licitatório e ao objeto licitado, Lei Complementar nº 123/2006, suas alterações e demais normas pertinentes ao procedimento licitatório e ao objeto licitado.

1.1 – A ENTREGA DOS ENVELOPES PROPOSTA E DOCUMENTAÇÃO deverá ser feita até o dia 10/03/2020, às 09:00 horas, no Setor de Protocolo da Prefeitura Municipal de Saudade do Iguaçu, Estado do Paraná.

1.2 - A ABERTURA DA PRESENTE LICITAÇÃO dar-se-á em sessão pública, a ser realizada no dia 10/03/2020, às 09:00 horas, de acordo com a legislação vigente mencionada no preâmbulo deste Edital.



Município de Saudade do Iguaçu

ESTADO DO PARANÁ

CNPJ 95.585.477/0001-92

Telefax: (46) 3246-1166 - www.saudadedoiguacu.pr.gov.br / E-mail: prefeitura@saudadedoiguacu.pr.gov.br
Rua Frei Vito Berscheid, 708 - 85.568-000 - Saudade do Iguaçu - Paraná

1.3 - Na hipótese de ocorrer feriado ou fatos que impeçam a realização da sessão pública, fica a mesma adiada para o primeiro dia útil imediato, no mesmo local e hora, ou em outro a ser definido.

2 – OBJETO

2.1 – A presente licitação tem por objeto a seleção de propostas visando o Registro de Preços para aquisição futura de aviamentos e materiais para artesanato a serem utilizados nas atividades e oficinas das Secretarias e Fundos Municipais, conforme estimativas de consumo constantes no Anexo I e nos termos do edital e demais anexos, e para fornecimento de acordo com as necessidades da Administração Municipal.

2.1.1 - Compõem esta Convocação Geral, além das condições específicas, constantes do corpo do Edital, os seguintes documentos:

2.1.1.1 - Anexo I - Descrição dos Itens a serem Registrados e demais Informações;

2.1.1.2 - Anexo II - Modelo de Carta de Credenciamento;

2.1.1.3 - Anexo III - Modelo de Declaração de Idoneidade;

2.1.1.4 - Anexo IV - Modelo de Declaração de Cumprimento dos Requisitos de Habilitação;

2.1.1.5 - Anexo V - Modelo de Declaração de Observância ao disposto no Inciso XXXIII do Artigo 7º da CF;

2.1.1.6 - Anexo VI - Minuta de Ordem de Fornecimento (contrato);

2.1.1.7 – Anexo VII – Declaração de micro empresa;

2.1.1.8 – Anexo VIII – Minuta da Ata de Registro

2.1.1.7 - Anexo IX – Decreto de Implantação do Sistema de Registro de Preços.

2.1.1.8 – Anexo X – Termo de Recebimento do Edital.

2.1.1.9 – Anexo XI - Declaração de inexistência de fato superveniente impeditivo à habilitação.

2.1.1.9 - Anexo XII - ORIENTAÇÕES PARA GERAÇÃO/REDAÇÃO DA PROPOSTA DE PREÇOS EM PROGRAMA ESPECÍFICO DO MUNICÍPIO

3 – AQUISIÇÃO DO EDITAL

3.1 - O presente edital e demais informações encontram-se à disposição para verificação por parte dos interessados junto à Equipe de Apoio, no Setor de Licitações, na Rua Frei Vito Berscheid, nº 708 - CEP 85.568-000 – Saudade do Iguaçu, Estado do Paraná, de segunda a sexta-feira, das 08:00 às 12:00 e das 13:00 às 17:00 horas, ou pelo **Fone/Fax: (46) 3246-1166**.

3.2 – O presente edital poderá ser baixado no site da prefeitura municipal mediante o preenchimento de alguns dados solicitados na página: www.saudadedoiguacu.pr.gov.br/licitacoes.php, ou pessoalmente no dpto. de licitações.

3.2.1 - Para geração do arquivo proposta da proponente solicitante é obrigatória a apresentação do RECIBO DE RETIRADA DO EDITAL OU uma cópia quando a solicitação for pessoalmente ou escaneada via email: licitacoespmsi@yahoo.com.br do contrato social, cartão CNPJ, Ins. Estadual e dados do representante legal da empresa como nome completo, endereço, RG e CPF.

4 – REPRESENTAÇÃO LEGAL DA EMPRESA



Município de Saudade do Iguaçu

ESTADO DO PARANÁ

CNPJ 95.585.477/0001-92

Telefax: (46) 3246-1166 - www.saudadedoiguacu.pr.gov.br / E-mail: prefeitura@saudadedoiguacu.pr.gov.br
Rua Frei Vito Berscheid, 708 - 85.568-000 - Saudade do Iguaçu - Paraná

4.1 – Só poderá deliberar em nome do licitante, formulando ofertas/lances de preços e praticar os demais atos pertinentes ao certame, um dos seus dirigentes contratuais ou estatutários, ou pessoa física ou jurídica, devidamente munido de documento de identificação pessoal, habilitada por meio de **Procuração, ou Carta de Credenciamento** conforme modelo do **Anexo II**, ou **documento equivalente**, outorgando poderes necessários à formulação de propostas e à prática de todos os demais atos inerentes ao certame. Juntamente com a **Carta de Credenciamento** deverá ser enviado Contrato Social e/ou Procuração e/ou qualquer documento equivalente na forma da lei para comprovar que o **OUTORGANTE** possui poderes em nome da empresa. Caso seja sócio ou titular da empresa, deverá apresentar documentos que comprovem sua capacidade de representar a mesma, com poderes para formular ofertas e lances de preços e praticar todos os demais atos pertinentes ao certame. Estes documentos **deverão ser entregues ao Pregoeiro no início ou durante a reunião de abertura, ou enviada dentro do envelope da proposta, ou em um terceiro envelope. NÃO SERÁ ACEITA A APRESENTAÇÃO DESTA DECLARAÇÃO NO ENVELOPE DE HABILITAÇÃO (ENVELOPE B).**

4.2 – Cada licitante terá um único representante nesta licitação que, por sua vez, somente poderá representar uma única empresa licitante.

5 – CONDIÇÕES DE PARTICIPAÇÃO NA LICITAÇÃO

5.1 - Poderão participar desta licitação apenas MEI, microempresas e empresas de pequeno porte:

5.1.1 – Desempenhem atividade pertinente e compatível com o objeto deste pregão;

5.1.2 – Atendam os requisitos de classificação das propostas exigidos neste edital; e

5.1.3 – Comprovem possuir os documentos de habilitação requeridos.

5.2 - Os licitantes arcarão com todos os custos decorrentes da elaboração e apresentação de suas propostas.

5.3 – Não será admitido o encaminhamento de proposta e de documentação por telex, facsímile e/ou Internet.

5.4 – Os interessados, até o dia, hora e local fixados no item 1.1, deverão entregar a proposta comercial e os seus documentos de qualificação/habilitação, em envelopes distintos e devidamente fechados, com as seguintes identificações na parte externa:

EDITAL N.º 020/2020– PREGÃO PRESENCIAL
ENVELOPE A - PROPOSTA DE PREÇO
PROPONENTE:.....
ENDEREÇO:.....
FONE/FAX.....
CGC/CNPJ:.....

EDITAL N.º 020/2020– PREGÃO PRESENCIAL
ENVELOPE B – DOCUMENTOS DE HABILITAÇÃO
PROPONENTE:



Município de Saudade do Iguaçu

ESTADO DO PARANÁ

CNPJ 95.585.477/0001-92

Telefax: (46) 3246-1166 - www.saudadedoiguacu.pr.gov.br / E-mail: prefeitura@saudadedoiguacu.pr.gov.br
Rua Frei Vito Berscheid, 708 - 85.568-000 - Saudade do Iguaçu - Paraná

ENDEREÇO:.....

FONE/FAX:.....

CGC/CNPJ:

5.5 – É vedada a participação direta ou indireta nesta licitação de:

5.5.1 – Empresas que não se enquadrem na condição de MEI, microempresas e empresas de pequeno porte.

5.5.2 - pessoa física;

5.5.3 - empresa em regime de subcontratação, ou ainda, em consórcio;

5.5.4 - empresa que possua restrições quanto à capacidade técnica ou operativa, personalidade e capacidade jurídica, idoneidade financeira e regularidade fiscal;

5.5.5 - empresa que estiver sob falência, concurso de credores, dissolução, liquidação;

5.5.6 - empresa que esteja, por qualquer motivo, com suspensão do direito de licitar ou contratar com a Administração Pública, Direta ou Indireta, Federal, Estadual ou Municipal, desde que o ato tenha sido publicado no Diário Oficial da União, do Estado ou do Município, pelo Órgão que o praticou;

5.5.7 - empresa que tenha sido declarada inidônea para contratar com a Administração Pública, Direta ou Indireta, Federal, Estadual ou Municipal, desde que o ato tenha sido publicado no Diário Oficial da União, do Estado ou do Município, pelo Órgão que o praticou.

5.5.8 – Servidor, dirigente do órgão ou responsável pela licitação, que tenha participação direta ou indireta como licitante. Considera-se como participação indireta, a existência de qualquer vínculo de natureza técnica, comercial, econômica, financeira ou trabalhista.

5.5.9. Que tenham incompatibilidade negocial com o Município, nos termos da Constituição Federal e da Lei 8.666/93, bem como conforme interpretação do Tribunal de Contas do Estado do Paraná.

5.5.10. Estrangeiras que não estão estabelecidas no território nacional.

5.6 O pregoeiro com auxílio da equipe de apoio, fará consulta por meio eletrônico junto ao sítio do Tribunal de Contas do Estado do Paraná, verificando se a mesma foi declarada inidônea por algum ente público, caso seja comprovado tal ato, a mesma estará impossibilitada de licitar ou contratar com a Administração Pública, e havendo necessidade, será juntado cópia do processo administrativo do ente público que declarou a licitante inidônea junto ao processo em epígrafe

5.7 - O proponente deve entregar os envelopes no Setor de Licitações, no endereço citado no preâmbulo, até a data e horário máximo estipulado, não sendo permitido atraso, mesmo que involuntário, considerando-se como horário de entrega o protocolado pelo pregoeiro.



6 – PRÉ-HABILITAÇÃO

6.1. O credenciamento dos licitantes interessados em participar do certame será feito impreterivelmente, às 09:00 horas.

6.2. Para fins de credenciamento junto ao pregoeiro, o representante da licitante deverá estar munido de: (trazer em mãos, fora dos envelopes).

a) credenciamento específico (conforme modelo anexo II);

a.1.) no caso de sócio da empresa, proprietário, dirigente ou assemelhado, deverá apresentar cópia do Estatuto Social ou Contrato Social em vigor PODENDO SER SUBSTITUIDO POR CONTRATO SOCIAL CONSOLIDADO OU CERTIDÃO SIMPLIFICADA DA JUNTA COMERCIAL ATUALIZADA com data não inferior a 60 dias da data de abertura da presente licitação, no qual estejam expressos os poderes para exercer direitos e assumir obrigações em decorrência de tal investidura.

a.2.) Ser for credenciado deverá apresentar documento comprovando que a pessoa que esta lhe dando poderes esta qualificada, através de procuração e constando no Estatuto Social ou Contrato Social em vigor, no qual estejam expressos os poderes para exercer direitos e assumir obrigações em decorrência de tal investidura.

b) A DECLARAÇÃO DE PLENO ATENDIMENTO AOS REQUISITOS DE HABILITAÇÃO não deve integrar os ENVELOPES PROPOSTA DE PREÇOS e DOCUMENTOS DE HABILITAÇÃO, constituindo-se em documento a ser fornecido separadamente; fica facultada a utilização do modelo constante do ANEXO IV.

c) O proponente deve declarar, sob as penalidades cabíveis, a inexistência de fato superveniente que possa impedir a sua habilitação neste certame, inclusive na vigência contratual caso venha a ser contratado pelo ÓRGÃO (conforme modelo de declaração, Anexo XI), deste Edital.

d) Declaração da empresa que é MEI, MICRO EMPRESA ou EPP conforme Lei Complementar nº 123/2006, conforme modelo (anexo VII). A **DECLARAÇÃO DE MICROEMPRESA OU EMPRESA DE PEQUENO PORTE, SE FOR O CASO, SERÁ RECEBIDO EXCLUSIVAMENTE NESTA OPORTUNIDADE, ACOMPANHADA PELA CERTIDÃO SIMPLIFICADA DE MICRO EMPRESA OU EMPRESA DE PEQUENO PORTE ATUALIZADA, EXPEDIDA PELA JUNTA COMERCIAL DO ESTADO DA SEDE DA LICITANTE. A não apresentação desta declaração ou apresentação no Envelope de Habilitação (envelope B) implicará na perda do benefício da Lei complementar ao interessado nesta licitação.**

e) carteira de identidade;

f) Termo de recebimento do Edital (conforme modelo anexo X).

7 - DA PROPOSTA COMERCIAL

7.1 – Proposta comercial – **Envelope A**, deverá ser entregue em meio digital (CD) e em 01 (uma) via impressa por meio do Sistema de Licitações Kit Proposta, sem emendas, rasuras, acréscimos ou entrelinhas, devidamente datada, assinada e rubricada todas as folhas pelo representante legal do



Município de Saudade do Iguaçu

ESTADO DO PARANÁ

CNPJ 95.585.477/0001-92

Telefax: (46) 3246-1166 - www.saudadedoiguacu.pr.gov.br / E-mail: prefeitura@saudadedoiguacu.pr.gov.br
Rua Frei Vito Berscheid, 708 - 85.568-000 - Saudade do Iguaçu - Paraná

licitante proponente. Deverá ser elaborada considerando as condições estabelecidas neste edital e seus anexos, observando-se o preço máximo unitário (Anexo I).

7.1.1 - Apresentar marca nos itens cotados sob pena de desclassificação no respectivo item.

7.1.2 As propostas em meio digital deverão ser entregues exclusivamente em CD.

7.2 – Os preços deverão ser cotados em moeda nacional (não se admitindo cotação em moeda estrangeira), limitada a 02 (duas) casas após a vírgula. O preço máximo unitário de cada item encontra-se indicado no Anexo I do presente edital.

7.3 – Nos preços deverão estar incluídas todas as despesas com frete, impostos, taxas, tributos, seguros e todos os demais encargos necessários ao fornecimento do objeto licitado e entregue conforme cronograma da Prefeitura Municipal, sendo que o proponente será responsável por quaisquer ônus decorrentes de marcas, registros e patentes ao objeto cotado.

7.4 – **Prazo de entrega:** os materiais deverão ser entregues conforme solicitação e cronograma das Secretarias, no almoxarifado da prefeitura no prazo de até 05 (cinco) dias úteis após o recebimento da respectiva ordem de compra, ordem de fornecimento ou outro instrumento equivalente, independentemente de ausência ou especificação de forma diversa na proposta, com carimbo e assinatura da secretaria solicitante.

7.5 - **Prazo de validade:** a proposta terá validade durante todo o período do registro de preços, independentemente de ausência ou especificação diversa. O prazo de validade do registro de preços será de 12 meses, desde que pesquisa prévia de mercado comprovadamente não revele preços inferiores àqueles registrados, excetuando-se por exemplo, liquidações ou promoções.

7.6 - A apresentação da proposta comercial implica na aceitação plena e total das condições deste Edital, sujeitando-se o licitante às sanções previstas no art. 87 da Lei n.º 8.666/93 e suas alterações, combinado com o art. 7º, da Lei n.º 10.520/2002.

8 – Amostras e/ou bulas e/ou catálogos:

8.1 – As amostras e/ou catálogos, quando exigidos, de acordo com o estabelecido no Anexo I, deverão ser apresentadas sem ônus para a Administração, conforme as condições abaixo:

8.2 - Serão desclassificadas as opções para fornecimento de materiais não aprovados ou que não condizem com o solicitado pela Administração.

9 – DO JULGAMENTO DAS PROPOSTAS E DOS LANCES

9.1 - As propostas comerciais serão abertas pelo Pregoeiro e Equipe de Apoio, em ato público, no dia, horário e local estabelecidos no preâmbulo deste Edital, observado o subitem 1.2.

9.2 - Abertos os envelopes contendo as propostas, o Pregoeiro e os membros da Equipe de Apoio rubricarão todas as folhas e demais documentos que integram as propostas comerciais apresentadas



Município de Saudade do Iguaçu

ESTADO DO PARANÁ

CNPJ 95.585.477/0001-92

Telefax: (46) 3246-1166 - www.saudadedoiguacu.pr.gov.br / E-mail: prefeitura@saudadedoiguacu.pr.gov.br
Rua Frei Vito Berscheid, 708 - 85.568-000 - Saudade do Iguaçu - Paraná

pelos licitantes e verificarão suas conformidades com os requisitos estabelecidos no edital, desclassificando-se as tecnicamente incompatíveis.

9.3 - Serão desclassificadas as propostas que não atenderem às exigências deste Edital, sejam omissas ou apresentem irregularidades ou defeitos capazes de dificultar o julgamento.

9.4 – O processo de julgamento das propostas será efetuado em conformidade com o Anexo I **por item**. Serão classificados, pelo Pregoeiro, para etapa de lances, o licitante que apresentar proposta com menor preço e os demais licitantes que apresentarem propostas com preços até 10% (dez por cento), superior àquela de menor preço.

9.4.1 – Caso não seja verificado, no mínimo, 03 (três) propostas escritas nas condições do item 8.4, serão classificadas as melhores propostas, até o máximo de 03 (três) propostas.

9.5 – Em seguida, iniciar-se-á a etapa de apresentação de lances verbais, pelos proponentes, que deverão ser formulados de forma sucessiva, em valores distintos e decrescentes.

9.6 - O Pregoeiro convidará individualmente os licitantes classificados, de forma sequencial, a apresentar lances verbais, a partir do autor da proposta classificada de maior preço e os demais, em ordem decrescente de valor.

9.7 - A desistência em apresentar lance verbal, quando convocado pelo Pregoeiro, implicará na exclusão do licitante da etapa de lances verbais e na manutenção do último preço apresentado pelo licitante, para efeito de ordenação das propostas.

9.8 - Caso não se realizem lances verbais, será verificada a aceitabilidade entre a proposta escrita de menor preço e o valor estimado para a contratação.

9.9 - Declarada encerrada a etapa competitiva e ordenadas as propostas, o Pregoeiro examinará a aceitabilidade da primeira classificada, quanto ao objeto e valor.

9.10 - Para fins de julgamento das propostas, o Pregoeiro e sua Equipe de Apoio levarão em conta o critério de **menor preço unitário**, nos termos do inciso X do art. 4º, da Lei n.º 10.520/2002.

9.11 – Caso a proposta de menor preço não seja aceitável, será desclassificada e o Pregoeiro examinará as ofertas subsequentes, na ordem de classificação, até a apuração de uma proposta válida.

9.12 – No caso de absoluta igualdade de duas ou mais propostas escritas, para fins de ordenação dos lances, adotar-se-ão os critérios definidos no § 2º, do art. 45, da Lei n.º 8.666/93, com as modificações decorrentes da Emenda Constitucional n.º 06 de 15.8.95.

9.13 - Não será considerada qualquer oferta ou vantagem não prevista neste Edital e seus Anexos.

9.14 – Nas situações previstas nos itens **9.8** e **9.9**, o Pregoeiro poderá negociar diretamente com o licitante para que seja obtido preço melhor.

9.15 – No presente certame, serão registradas as propostas válidas dos proponentes classificados por item, na ordem de sua classificação.



Município de Saudade do Iguaçu

ESTADO DO PARANÁ

CNPJ 95.585.477/0001-92

Telefax: (46) 3246-1166 - www.saudadedoiguacu.pr.gov.br / E-mail: prefeitura@saudadedoiguacu.pr.gov.br
Rua Frei Vito Berscheid, 708 - 85.568-000 - Saudade do Iguaçu - Paraná

9.16 – Declarada a proposta vencedora, será examinada a documentação de habilitação.

10 – DA HABILITAÇÃO

10.1 - O envelope **B**, contendo a documentação relativa à habilitação, deverá conter:

10.1.1. HABILITAÇÃO JURÍDICA

10.1.1.2. Registro comercial, para empresa individual;

10.1.1.3. Estatuto Social ou Contrato Social e últimas alterações ou certidão simplificada emitida pela Junta Comercial ou ainda contrato social consolidado.

*No caso da alínea **10.1.1.3.** deverá apresentar declaração que não houve mais alteração contratual até a presente data, caso não apresente certidão simplificada ou consolidada.

Obs: Os documentos que já tiverem sido entregues no credenciamento são desnecessários sua apresentação no envelope de habilitação.

10.1.1.4. Decreto de autorização, em se tratando de empresa ou sociedade estrangeira em funcionamento no país, e ato de registro ou autorização para funcionamento expedido pelo órgão competente, quando a atividade assim o exigir.

10.1.1.5. Cópia do Alvará em vigência compatível com o objeto.

10.1.2. REGULARIDADE FISCAL E TRABALHISTA

10.1.2.1. Prova de inscrição no Cadastro Nacional de Pessoa Jurídica (**CNPJ**) em plena validade;

10.1.2.2. Certidão de regularidade perante a Fazenda do Município sede da empresa licitante;

10.1.2.3. Certidão de regularidade perante a Fazenda do Estado da empresa licitante;

10.1.2.4. Certidão Negativa de Débitos Relativos a Tributos Federais e a Dívida Ativa da União;

10.1.2.5. Prova de Regularidade ou Certidão, expedida pela Caixa Econômica Federal, com a finalidade de comprovar a inexistência de débitos junto ao Fundo de Garantia por Tempo de Serviço - FGTS;

10.1.2.6. prova de inexistência de débitos inadimplidos perante a Justiça do Trabalho, mediante a apresentação de certidão negativa de débitos trabalhistas (**CNDT**).

10.1.2.7. Comprovante de inscrição estadual.

10.1.3. QUALIFICAÇÃO ECONÔMICO-FINANCEIRA

10.1.3.1. Certidão negativa de falências ou recuperação judicial, expedida pelo Distribuidor da sede da pessoa jurídica, com validade máxima de 60 dias corridos (Para empresas sediadas no Município de Saudade do Iguaçu: apresentar certidão da Comarca de Chopinzinho.

10.1.4. DECLARAÇÕES

10.1.4.1 Declaração de que não emprega menores de 18 (dezoito) anos em trabalhos noturnos e menores de 16 (dezesesseis) anos em qualquer trabalho, salvo na condição de aprendiz, a partir de 14 (quatorze) anos, conforme Lei nº. 9.854/99. (conforme modelo no **ANEXO V** deste Edital).

10.1.4.2. Declaração da Proponente, de que não pesa contra si, ato declaratório de inidoneidade expedida por órgão da Administração Pública de qualquer esfera do Governo, de acordo com o modelo do Anexo III;



Município de Saudade do Iguaçu

ESTADO DO PARANÁ

CNPJ 95.585.477/0001-92

Telefax: (46) 3246-1166 - www.saudadedoiguacu.pr.gov.br / E-mail: prefeitura@saudadedoiguacu.pr.gov.br
Rua Frei Vito Berscheid, 708 - 85.568-000 - Saudade do Iguaçu - Paraná

10.2 - Os documentos referidos no item 10, pertinentes à Habilitação poderão ser apresentados em original ou por qualquer processo de cópia autenticada por cartório competente ou servidor designado e estar com a data em vigor no dia da abertura dos envelopes;

10.2.1 - Os documentos solicitados no item nº 7 e 10, serão anexados ao processo Licitatório;

10.2.2 - Todos os documentos solicitados deverão estar em pleno vigor na data de abertura dos envelopes;

10.2.3 - Não serão aceitos protocolos de entrega em substituição aos documentos requeridos no presente Edital;

10.2.4 - Os documentos relacionados nesta Seção, referir-se-ão sempre à jurisdição do local de domicílio da sede do proponente;

10.2.5 - As empresas participantes que não apresentarem todos os documentos exigidos no presente Edital, ou que apresentarem incompletos, incorretos ou com a validade expirada, serão **inabilitadas**, não se admitindo, em hipótese alguma, complementação posterior, após o horário indicado para a apresentação dos envelopes de habilitação.

11 – DA ADJUDICAÇÃO

11.1 – A falta de manifestação imediata e motivada da intenção de interpor recurso, importará na decadência do direito de recorrer, competindo ao PREGOEIRO adjudicar o(s) objeto(s) do certame à (s) proponente(S) declarada(s) vencedora(s).

11.2 – Existindo recurso(s) e constatada a regularidade dos atos praticados e após a decisão do(s) mesmo(s), a autoridade competente deve, se for o caso, praticar o ato de adjudicação do(s) objeto(s) do certame à(s) proponente(s) vencedora(s).

12 – SUSPENSÃO OU CANCELAMENTO DOS PREÇOS

12.1 - Os preços registrados poderão ser suspensos ou cancelados nos seguintes casos:

a) pela Administração Municipal, quando for por este julgado que o fornecedor esteja definitiva ou temporariamente impossibilitado de cumprir as exigências da licitação que deu origem ao registro de preços ou pela não observância das normas legais;

b) pelo fornecedor, quando, mediante solicitação por escrito, demonstrar que está definitiva ou temporariamente impossibilitado de cumprir as exigências da licitação e devidamente aceita pela Administração Municipal, nos termos legais;

c) por relevante interesse da Administração Municipal, devidamente justificado.

13 – REVISÃO/ALTERAÇÃO DOS PREÇOS



Município de Saudade do Iguaçu

ESTADO DO PARANÁ

CNPJ 95.585.477/0001-92

Telefax: (46) 3246-1166 - www.saudadedoiguacu.pr.gov.br / E-mail: prefeitura@saudadedoiguacu.pr.gov.br
Rua Frei Vito Berscheid, 708 - 85.568-000 - Saudade do Iguaçu - Paraná

13.1 – Os preços registrados poderão ser revisados/alterados, em caso de oscilação do custo de produção, comprovadamente refletida no mercado, tanto para mais como para menos, reclassificando-se os preços cotados, se for o caso, bem como nas demais hipóteses previstas na Lei no 8.666/93.

13.2 - Quaisquer tributos ou encargos legais criados, alterados ou extintos, bem como a superveniência de disposições legais, quando ocorridos após a adjudicação da presente licitação, de comprovada repercussão nos preços contratados, implicarão na revisão destes para mais ou para menos, conforme o caso.

14 – FORMALIZAÇÃO DA AQUISIÇÃO

14.1 – Constatada a necessidade dos materiais, a Prefeitura Municipal de Saudade do Iguaçu, procederá a emissão de Ordem de Compra, Ordem de Fornecimento ou outro instrumento equivalente em nome do licitante, observando-se as condições estabelecidas neste Edital, seus Anexos, na legislação vigente, e na proposta do licitante vencedor, relacionando-se os materiais pretendidos e suas quantidades, bem como os respectivos preços registrados, devendo a entrega ser efetuada conforme o item **7.4** deste edital. Quando da entrega do objeto por parte da empresa contratada, esta deverá emitir a nota fiscal em favor da Prefeitura Municipal de Saudade do Iguaçu.

14.2 – O fornecimento deverá ser efetuado de acordo com a necessidade da Prefeitura Municipal de Saudade do Iguaçu, de forma parcelada.

14.3 – A não entrega dos materiais no prazo estabelecido, implicará na decadência do direito do licitante à inclusão dos seus preços no sistema de registro, sem prejuízo das sanções previstas no art. 81 da Lei nº 8.666/93.

14.4 - Os prazos de que tratam o item **7.4**, poderão ser prorrogados uma vez, por igual período, quando solicitado pelo convocado durante o transcurso do prazo e desde que ocorra motivo justificado aceito pela Administração.

15 – CONDIÇÕES DE RECEBIMENTO DOS MATERIAIS:

15.1.1 - Os materiais, uma vez solicitados deverão ser entregues pela contratada, diretamente nos endereços indicados pela Administração, em dias úteis das 08:00 às 11:30, e das 13:00 às 16:30 horas, no prazo máximo de 05 (cinco) dias úteis, após a solicitação, e conforme cronograma ou necessidade da Administração, sendo que ao contratado desta licitação cabe a total responsabilidade quanto ao correto atendimento, no tocante as especificações, condições e obrigações.

15.2 - Todos os materiais entregues serão recebidos e conferidos pelo Depto de Compras e vistado pelo responsável. Os materiais que apresentarem problemas e/ou defeitos serão rejeitados, obrigando-se o fornecedor a substituí-los, sem prejuízo para Administração Municipal. Apurada, em qualquer tempo, divergência entre as especificações pré-fixadas e o fornecimento efetuado, serão aplicados à CONTRATADA sanções previstas neste edital e na legislação vigente.

15.3 – Os produtos deverão ter prazo de validade, no mínimo de 12 (doze) meses, contados a partir da entrega no almoxarifado da Prefeitura municipal.



Município de Saudade do Iguaçu

ESTADO DO PARANÁ

CNPJ 95.585.477/0001-92

Telefax: (46) 3246-1166 - www.saudadedoiguacu.pr.gov.br / E-mail: prefeitura@saudadedoiguacu.pr.gov.br
Rua Frei Vito Berscheid, 708 - 85.568-000 - Saudade do Iguaçu - Paraná

16 – DO PAGAMENTO

16.1 – Os pagamentos serão efetuados em até 30 (trinta) dias, contados a partir da entrega do material, objeto do fornecimento, desde que o mesmo esteja de acordo com o solicitado pela Administração e almoxarifado, e acompanhado da respectiva nota fiscal, depósito em conta específica da empresa (sugestão Banco do Brasil).

16.2 - Os pagamentos serão realizados mediante apresentação das negativas de Certidão Conjunta PGFN/RFB e FGTS válidas.

16.3 - A contratada ficará obrigada a repassar para a contratante, na proporção correspondente, eventuais reduções de preços, decorrentes de mudança de alíquotas de impostos incidentes sobre o fornecimento do objeto, em função de alterações na legislação pertinente.

16.4 – Caso a empresa esteja em débito ou apresente alguma irregularidade cadastral junto à Secretaria de Fazenda do Município, FGTS ou Certidão Conjunta PGFN/RFB, os respectivos empenhos referentes às Ordens de Compra, Ordens de Fornecimento ou outros instrumentos equivalentes em nome do licitante, não poderão ser liberados, e de conseqüência estes não terão validade nem eficácia.

16.5 – Para possibilitar a liberação dos empenhos, a empresa será comunicada pela Prefeitura Municipal de Saudade do Iguaçu, para que no prazo máximo de 05 (cinco) dias úteis, proceda a regularização de suas pendências junto aos referidos Órgãos.

16.6 – Decorrido o prazo de 05 (cinco) dias úteis, e verificado pela Administração a continuidade da pendência, a empresa decairá do direito à contratação com a Prefeitura.

16.7 - A Administração Municipal, poderá, quando o convocado não regularizar suas pendências conforme previsto no item 16.6, convocar os proponentes remanescentes, na ordem de classificação, para fazê-lo em igual prazo e **nas mesmas condições propostas pelo primeiro classificado**, inclusive quanto aos preços atualizados, de conformidade com o presente edital, ou revogar a licitação, independentemente da cominação prevista no art. 81 da Lei nº 8.666/93.

16.8 - O prazo de que trata o item **16.6** poderá ser revisto nas hipóteses e forma a que alude o art. 57, §§ 1º e 2º, da Lei nº 8.666/93.

16.9 - Os pagamentos decorrentes do fornecimento do objeto da presente licitação ocorrerão por conta dos recursos das seguintes dotações orçamentárias:

Órgão: 04 – SECRETARIA MUNICIPAL DE ADMINISTRAÇÃO E FINANÇAS

Órgão: 04 – SECRETARIA MUNICIPAL DE ADMINISTRAÇÃO E FINANÇAS

Unidade: 01 – Secretaria Municipal de Administração e Finanças

Funcional Programática: 04.122.0003.2.007 – Atividades da Secretaria de Administração

Elemento da Despesa: 3.3.90.30.99.11 – materiais para artesanato

Principal: 35

Despesa: 4821

Fonte de Recurso: 000 – recursos ordinários livres

Órgão: 04 – SECRETARIA MUNICIPAL DE ADMINISTRAÇÃO E FINANÇAS

Unidade: 01 – Secretaria Municipal de Administração e Finanças



Município de Saudade do Iguaçu

ESTADO DO PARANÁ

CNPJ 95.585.477/0001-92

Telefax: (46) 3246-1166 - www.saudadedoiguacu.pr.gov.br / E-mail: prefeitura@saudadedoiguacu.pr.gov.br
Rua Frei Vito Berscheid, 708 - 85.568-000 - Saudade do Iguaçu - Paraná

Funcional Programática: 04.123.0003.2.031 – Atividades do departamento de finanças
Elemento da Despesa: 3.3.90.30.99.11 – materiais para artesanato
Principal: 59 Despesa: 4822
Fonte de Recurso: 000 – recursos ordinários livres

Órgão: 05 – SECRETARIA MUNICIPAL DE EDUCAÇÃO
Unidade: 01 – Secretaria Municipal de Educação
Funcional Programática: 12.122.0008.2.023 – Atividades da Secretaria de Educação
Elemento da Despesa: 3.3.90.30.99.11 – materiais para artesanato
Principal: 110 Despesa: 4823
Fonte de Recurso: 000 – recursos ordinários livres

Órgão: 05 – SECRETARIA MUNICIPAL DE EDUCAÇÃO
Unidade: 01 – Secretaria Municipal de Educação
Funcional Programática: 12.361.0008.2.026 – Manutenção do Ensino Fundamental
Elemento da Despesa: 3.3.90.30.99.11 – materiais para artesanato
Principal: 135 Despesa: 4824
Fonte de Recurso: 000 – recursos ordinários livres

Órgão: 05 – SECRETARIA MUNICIPAL DE EDUCAÇÃO
Unidade: 01 – Secretaria Municipal de Educação
Funcional Programática: 12.365.0008.2.024 – Manutenção da educação infantil - CRECHE
Elemento da Despesa: 3.3.90.30.99.11 – materiais para artesanato
Principal: 196 Despesa: 4825
Fonte de Recurso: 000 – recursos ordinários livres

Órgão: 05 – SECRETARIA MUNICIPAL DE EDUCAÇÃO
Unidade: 01 – Secretaria Municipal de Educação
Funcional Programática: 12.365.0008.2.025 – Manutenção da educação infantil - CEMEI
Elemento da Despesa: 3.3.90.30.99.11 – materiais para artesanato
Principal: 222 Despesa: 4826
Fonte de Recurso: 104 – demais impostos vinculados a educação

Órgão: 06 – SECRETARIA MUNICIPAL DE SAÚDE
Unidade: 02 – Fundo Municipal de Saúde
Funcional Programática: 10.301.0011.2.009 – Serviço de atenção básica em Saúde
Elemento da Despesa: 3.3.90.30.99.11 – materiais para artesanato
Principal: 575 Despesa: 4827
Fonte de Recurso: 303 – saúde receitas vinculada

Órgão: 06 – SECRETARIA MUNICIPAL DE SAÚDE
Unidade: 02 – Fundo Municipal de Saúde
Funcional Programática: 10.304.0018.2.011 – Serviço de vigilância em Saúde
Elemento da Despesa: 3.3.90.30.99.11 – materiais para artesanato
Principal: 653 Despesa: 4828
Fonte de Recurso: 303 – saúde receitas vinculada

Órgão: 06 – SECRETARIA MUNICIPAL DE SAÚDE



Município de Saudade do Iguaçu

ESTADO DO PARANÁ

CNPJ 95.585.477/0001-92

Telefax: (46) 3246-1166 - www.saudadedoiguacu.pr.gov.br / E-mail: prefeitura@saudadedoiguacu.pr.gov.br
Rua Frei Vito Berscheid, 708 - 85.568-000 - Saudade do Iguaçu - Paraná

Unidade: 02 – Fundo Municipal de Saúde
Funcional Programática: 10.304.0018.2.011 – Serviço de vigilância em Saúde
Elemento da Despesa: 3.3.90.30.99.11 – materiais para artesanato
Principal: 654 Despesa: 4829
Fonte de Recurso: 453 – programa estadual vigiasus

Órgão: 09 – SECRETARIA MUNICIPAL DE ASSISTENCIA SOCIAL
Unidade: 01 – Secretaria Municipal de Assistência Social
Funcional Programática: 08.122.0013.2.016 – Atividades da secretaria de assistência social
Elemento da Despesa: 3.3.90.30.99.11 – materiais para artesanato
Principal: 418 Despesa: 4830
Fonte de Recurso: 000 – recursos ordinários livres

Órgão: 09 – SECRETARIA MUNICIPAL DE ASSISTENCIA SOCIAL
Unidade: 01 – Secretaria Municipal de Assistência Social
Funcional Programática: 08.243.0019.2.017 – Atividades do conselho tutelar
Elemento da Despesa: 3.3.90.30.99.11 – materiais para artesanato
Principal: 405 Despesa: 4831
Fonte de Recurso: 000 – recursos ordinários livres

Órgão: 09 – SECRETARIA MUNICIPAL DE ASSISTENCIA SOCIAL
Unidade: 02 – fundo Municipal de Assistência Social
Funcional Programática: 08.244.0013.2.018 – serviço de proteção social básica
Elemento da Despesa: 3.3.90.30.99.11 – materiais para artesanato
Principal: 714 Despesa: 4812
Fonte de Recurso: 000 – recursos ordinários livres

Órgão: 09 – SECRETARIA MUNICIPAL DE ASSISTENCIA SOCIAL
Unidade: 02 – fundo Municipal de Assistência Social
Funcional Programática: 08.244.0013.2.018 – serviço de proteção social básica
Elemento da Despesa: 3.3.90.30.99.11 – materiais para artesanato
Principal: 715 Despesa: 4832
Fonte de Recurso: 803 – bloco de proteção social básica

Órgão: 09 – SECRETARIA MUNICIPAL DE ASSISTENCIA SOCIAL
Unidade: 03 – fundo Municipal dos direitos das crianças e adolescentes
Funcional Programática: 08.243.0004.6.044 – proteção social básica para crianças e adolescentes
Elemento da Despesa: 3.3.90.30.99.11 – materiais para artesanato
Principal: 732 Despesa: 4833
Fonte de Recurso: 000 – recursos ordinários livres

Órgão: 13 – SECRETARIA MUNICIPAL DE ESPORTE E CULTURA
Unidade: 01 – Secretaria Municipal de Esporte e Cultura
Funcional Programática: 27.812.0010.2.029 – Promoção e Incentivo as atividades esportivas
Elemento da Despesa: 3.3.90.30.99.11 – materiais para artesanato
Principal: 489 Despesa: 4834
Fonte de Recurso: 000 – recursos ordinários livres



Município de Saudade do Iguaçu

ESTADO DO PARANÁ

CNPJ 95.585.477/0001-92

Telefax: (46) 3246-1166 - www.saudadedoiguacu.pr.gov.br / E-mail: prefeitura@saudadedoiguacu.pr.gov.br
Rua Frei Vito Berscheid, 708 - 85.568-000 - Saudade do Iguaçu - Paraná

Órgão: 13 – SECRETARIA MUNICIPAL DE ESPORTE E CULTURA

Unidade: 01 – Secretaria Municipal de Esporte e Cultura

Funcional Programática: 13.392.0023.2.030 – Promoção e Incentivo as atividades culturais

Elemento da Despesa: 3.3.90.30.99.11 – materiais para artesanato

Principal: 472 Despesa: 4835

Fonte de Recurso: 000 – recursos ordinários livres

16.10 - A entrega do objeto relativo à presente licitação dar-se-á sob a forma de fornecimento parcelado, sendo que somente serão pagos os valores relativos ao fornecimento dos materiais efetivamente entregues, conforme necessidade da Administração Municipal, sendo que este não estará obrigado a adquirir a quantidade total dos produtos dispostos nos itens constantes do Anexo I.

17 – PENALIDADES

17.1 – O licitante que ensejar o retardamento da execução do certame, não mantiver a proposta, falhar ou fraudar no fornecimento do objeto adquirido, comportar-se de modo inidôneo, fizer declaração falsa ou cometer fraude fiscal, garantido o direito prévio da citação e da ampla defesa, ficará impedido de licitar e contratar com a Administração, pelo prazo de até 5 (cinco) anos, enquanto perdurarem os motivos determinantes da punição ou até que seja promovida a reabilitação perante a própria autoridade que aplicou a penalidade (art. 14 do Decreto 3555/00).

17.2 – Em caso de atraso injustificado no cumprimento da entrega dos materiais, bem como por inadimplemento das cláusulas contratuais, poderá ser aplicada à contratada multa moratória de valor equivalente a 0,50 % (cinquenta centésimos percentuais), sobre o valor da Ata de Registro de Preços, por dia de atraso, até o 10º (décimo) dia, corrigido monetariamente até o adimplemento da obrigação pactuada.

17.3 – O atraso superior a 10 (dez) dias, bem como o descumprimento de cláusulas e condições da Ordem de Compra, Ordem de Fornecimento ou outro instrumento equivalente em nome do licitante, configurará inadimplência da Contratada.

17.4 - Pela inexecução total ou parcial do contrato ou instrumento equivalente e pelo descumprimento das normas e legislações pertinentes à execução do objeto contratual que acarrete a rescisão do contrato ou instrumento equivalente, a Administração Municipal poderá, ainda, garantida a prévia defesa, aplicar à empresa contratada as sanções previstas no art. 87 da Lei n.º 8.666/93, sendo que em caso de multa esta corresponderá a 10% (dez por cento) sobre o valor do contrato.

17.5 – Poderão ser aplicadas ainda as penas de advertência e, conforme o caso, declaração de inidoneidade previstas no art. 87 da Lei 8.666/93, atendidas as formalidades legais.

17.6 – A aplicação das sanções administrativas não exclui a responsabilização do licitante por eventuais perdas ou danos causados à Administração Municipal.

17.7 - O proponente que tenha seus preços registrados e/ou contratado ficam obrigados, no prazo de validade do registro, a aceitar, nas condições registradas no Sistema de Registro de Preços, os acréscimos que se fizerem necessários, de até 25% (vinte e cinco por cento) do valor inicial da proposta, atualizado nos termos da legislação pertinente.



Município de Saudade do Iguaçu

ESTADO DO PARANÁ

CNPJ 95.585.477/0001-92

Telefax: (46) 3246-1166 - www.saudadedoiguacu.pr.gov.br / E-mail: prefeitura@saudadedoiguacu.pr.gov.br
Rua Frei Vito Berscheid, 708 - 85.568-000 - Saudade do Iguaçu - Paraná

17.8 - Comprovado que o material fornecido não corresponde às especificações constantes na proposta, será o mesmo devolvido ao contratado, obrigando-se este a substituí-lo no prazo máximo de 01 (um) dia útil, sem qualquer ônus para a Administração e sem prejuízo das sanções previstas no presente edital.

17.9 - As sanções administrativas previstas no item **17** serão aplicadas sem prejuízo das cominações impostas na Lei nº 8.666/93 e suas alterações.

18 – DOS RECURSOS

18.1. Por ocasião do final da sessão, as proponentes que participaram do PREGAO ou que tenham sido impedidas de fazê-lo, se presentes, deveram manifestar imediatas e motivadas intenções de recorrer.

18.2. Havendo interposição motivada de recurso contra qualquer ato do procedimento, a recorrente poderá juntar as razões recursais no prazo de 03(três) dias, sem prejuízo das prerrogativas do pregoeiro na própria seção pública.

18.3. As demais proponentes ficam, desde logo, intimadas para apresentar contrarrazões em igual número de dias, que começaram a correr no término do prazo do RECORRENTE.

18.4. Após a apresentação das contrarrazões ou dos recursos do prazo estabelecido para tanto o PREGOEIRO examinará o recurso podendo reformar a sua decisão ou encaminhá-lo devidamente informado, à autoridade competente para decisão.

18.5. Os autos do PREGAO permanecerão com vistas franqueadas aos interessados, no endereço e horários previstos no subitem 3.1. Deste EDITAL.

18.6. O recurso terá efeito suspensivo, sendo que seu acolhimento importará na invalidação dos autos insuscetíveis de aproveitamento.

19. DA FRAUDE E DA CORRUPÇÃO

19.1 Os licitantes devem observar e o contratado deve observar e fazer observar, por seus fornecedores e subcontratados, se admitida subcontratação, o mais alto padrão de ética durante todo o processo de licitação, de contratação e de execução do objeto contratual. Para os propósitos desta cláusula, definem-se as seguintes práticas:

- a) **“prática corrupta”**: oferecer, dar, receber ou solicitar, direta ou indiretamente, qualquer vantagem com o objetivo de influenciar a ação de servidor público no processo de licitação ou na execução de contrato;
- b) **“prática fraudulenta”**: a falsificação ou omissão dos fatos, com o objetivo de influenciar o processo de licitação ou de execução de contrato;
- c) **“prática colusiva”**: esquematizar ou estabelecer um acordo entre dois ou mais licitantes, com ou sem o conhecimento de representantes ou prepostos do órgão licitador, visando estabelecer preços em níveis artificiais e não-competitivos;
- d) **“prática coercitiva”**: causar dano ou ameaçar causar dano, direta ou indiretamente, às pessoas ou sua propriedade, visando influenciar sua participação em um processo licitatório ou afetar a execução do contrato.



Município de Saudade do Iguaçu

ESTADO DO PARANÁ

CNPJ 95.585.477/0001-92

Telefax: (46) 3246-1166 - www.saudadedoiguacu.pr.gov.br / E-mail: prefeitura@saudadedoiguacu.pr.gov.br
Rua Frei Vito Berscheid, 708 - 85.568-000 - Saudade do Iguaçu - Paraná

- e) **“prática obstrutiva”**: (i) destruir, falsificar, alterar ou ocultar provas em inspeções ou fazer declarações falsas aos representantes do organismo financeiro multilateral, com o objetivo de impedir materialmente a apuração de alegações de prática prevista na cláusula 19.3 deste Edital; (ii) atos cuja intenção seja impedir materialmente o exercício do direito de o organismo financeiro multilateral promover inspeção.

19.2. Na hipótese de financiamento, parcial ou integral, por organismo financeiro multilateral, mediante adiantamento ou reembolso, este organismo imporá sanção sobre uma empresa ou pessoa física, inclusive declarando-a inelegível, indefinidamente ou por prazo determinado, para a outorga de contratos financiados pelo organismo se, em qualquer momento, constatar o envolvimento da empresa, diretamente ou por meio de um agente, em práticas corruptas, fraudulentas, colusivas, coercitivas ou obstrutivas ao participar da licitação ou da execução um contrato financiado pelo organismo.

19.3. Considerando os propósitos das cláusulas acima, o licitante vencedor, como condição para a contratação, deverá concordar e autorizar que, na hipótese de o contrato vir a ser financiado, em parte ou integralmente, por organismo financeiro multilateral, mediante adiantamento ou reembolso, permitirá que o organismo financeiro e/ou pessoas por ele formalmente indicadas possam inspecionar o local de execução do contrato e todos os documentos, contas e registros relacionados à licitação e à execução do contrato.

20 – ANEXOS DO EDITAL

20.1 – É facultada a apresentação dos Anexos em modelos próprios do proponente, desde que não descaracterizem suas finalidades.

21 – DAS DISPOSIÇÕES GERAIS

21.1 - Esta licitação poderá ser revogada por interesse público e anulada por ilegalidade de ofício ou mediante provocação de terceiros, mediante parecer por escrito e devidamente fundamentado, aplicando-se os procedimentos inerentes aos recursos quanto à concessão de prazo para contraditório.

21.2 – O Pregoeiro e sua Equipe de Apoio, no interesse público, poderão relevar omissões puramente formais, desde que não reste infringido o princípio da vinculação ao instrumento convocatório.

21.3 – Será(ão) lavrada(s) ata(s) do(s) trabalho(s) desenvolvido(s) em ato público de abertura dos envelopes, a(s) qual(is) será(ão) assinada(s) pelo Pregoeiro, pela equipe de Apoio e representantes credenciados presentes.

21.4 – É facultado ao licitante formular protestos consignando em ata dos trabalhos para prevenir responsabilidade, prover a conservação ou ressalva de seus direitos ou para simplesmente manifestar qualquer intenção de modo formal.

21.5 - O Pregoeiro e/ou Autoridade Superior, na forma do disposto no § 3º, do art. 43, da Lei n.º 8.666/93, se reserva o direito de promover qualquer diligência destinada a esclarecer ou complementar a instrução do processo licitatório.

21.6 - A licitação não implica na obrigatoriedade de compra por parte da Administração Municipal. Até a entrega da Ordem de Compra, Ordem de Fornecimento ou outro instrumento equivalente, poderá o



Município de Saudade do Iguaçu

ESTADO DO PARANÁ

CNPJ 95.585.477/0001-92

Telefax: (46) 3246-1166 - www.saudadedoiguacu.pr.gov.br / E-mail: prefeitura@saudadedoiguacu.pr.gov.br
Rua Frei Vito Berscheid, 708 - 85.568-000 - Saudade do Iguaçu - Paraná

licitante vencedor ser excluído da licitação, sem direito a indenização ou ressarcimento e sem prejuízo de outras sanções cabíveis, se a contratante tiver conhecimento de qualquer fato ou circunstância superveniente, anterior ou posterior ao julgamento desta licitação, que desabone sua idoneidade ou capacidade financeira, técnica ou administrativa.

21.7 – Até 02 (dois) dias úteis antes da data fixada para recebimento das propostas, qualquer pessoa poderá solicitar esclarecimentos, providências ou impugnar o edital do pregão.

21.8 - Não serão conhecidos os pedidos de esclarecimentos ou impugnações, vencidos os respectivos prazos legais.

21.9 - Os pedidos de esclarecimentos, impugnações e a apresentação escrita dos recursos deverão ser protocolizados na Prefeitura Municipal de Saudade do Iguaçu, Estado do Paraná, no horário das 08:00 às 11:45 e das 13:00 às 17:00 horas.

21.10 – Nenhuma indenização será devida aos licitantes pela elaboração e/ou apresentação de quaisquer documentos relativos a esta licitação.

21.11 – O foro competente para dirimir quaisquer questões oriundas desta licitação é o da Comarca de Chopinzinho, Estado do Paraná, com renúncia prévia e expressa a qualquer outro, por mais privilegiado que seja.

21.12 - Os casos omissos serão resolvidos à luz da legislação, jurisprudência e doutrina aplicáveis, e dos princípios gerais de direito.

Saudade do Iguaçu, 21 de fevereiro de 2020.

MAURO CESAR CENCI
Prefeito Municipal



Município de Saudade do Iguaçu

ESTADO DO PARANÁ

CNPJ 95.585.477/0001-92

Telefax: (46) 3246-1166 - www.saudadedoiguacu.pr.gov.br / E-mail: prefeitura@saudadedoiguacu.pr.gov.br
Rua Frei Vito Berscheid, 708 - 85.568-000 - Saudade do Iguaçu - Paraná

MUNICIPIO DE SAUDADE DO IGUAÇU – PR.

DEPARTAMENTO DE ADMINISTRAÇÃO

COMISSÃO PERMANENTE DE LICITAÇÃO

PROCESSO Nº 035/2020

PREGÃO PRESENCIAL N.º 020/2020

ANEXO I - TERMO DE REFERENCIA

OBJETO: Registro de Preços para aquisição futura de aviamentos e materiais para artesanato a serem utilizados nas atividades e oficinas das Secretarias e Fundos Municipais, conforme estimativas de consumo constantes no Anexo I e nos termos do edital e demais anexos, e para fornecimento de acordo com as necessidades da Administração Municipal, sendo:

Lote 1: aquisição futura de aviamentos e materiais para artesanato:

Item	Qdte	Descrição	Un d.	Valor máxmo unit. R\$
1	20	ABRIDOR DE CASA-DESMANCHADOR DE COSTURA, PERFEITO PARA DESFAZER COSTURAS, BAINHAS, BOTOES, FECHOS, ZIPERES E OUTROS TIPOS DE COSTURAS SEM DANIFICAR O TECIDO, CABO E TAMPA PROTETORA EM PLASTICO TAMANHO 12CM	UN	1,90
2	190	AGULHA CASEIRA PARA BORDAR PONTO RUSSO Nº 03.	UN	13,80
3	100	Agulha Circular em bambu com 80 cm.	UN	17,00
4	20	AGULHA DE CROCHE ALUMINIO - C/12 UNIDADES. Nº 00 COMPRIMENTO 120 MM E ESPESSURA 1,75MM.	UN	27,60
5	20	AGULHA DE CROCHE ALUMINIO - C/12 UNIDADES. Nº 02 COMPRIMENTO 120 MM E ESPESSURA 1,50MM.	UN	27,60
6	150	AGULHA DE CROCHE EMBORRACHADA COMPOSICAO: PONTA EM ALUMINIO COM CABO EMBORRACHADO. 3,0MM.	UN	8,50
7	150	AGULHA DE CROCHE EMBORRACHADA COMPOSICAO: PONTA EM ALUMINIO COM CABO EMBORRACHADO. 3,5MM.	UN	8,50
8	45	AGULHA DE MAO Nº 05 PARA COSTURA ENVELOPE C/20UNIDADES. ACO NIQUELADO. PARA COSTURAR A MAO, BORDAR EM TECIDOS QUE NAO PERMITAM A CONTAGEM DE PONTOS, CERZIDOS E PREGAR BOTOES, ETC.	UN	8,30
9	25	AGULHA DE MAO Nº 06 PARA COSTURA ENVELOPE C/20UNIDADES. ACO NIQUELADO. PARA COSTURAR A MAO, BORDAR EM TECIDOS QUE NAO PERMITAM A CONTAGEM DE PONTOS, CERZIDOS E PREGAR BOTOES, ETC.	UN	8,50
10	30	AGULHA DE MAO Nº 07 PARA COSTURA ENVELOPE C/20UNIDADES. ACO NIQUELADO. PARA COSTURAR A MAO, BORDAR EM TECIDOS QUE NAO PERMITAM A CONTAGEM DE PONTOS, CERZIDOS E PREGAR BOTOES, ETC.	UN	8,65
11	150	AGULHA MAGICA, ESPECIAL PARA BORDADOS MANUAIS E ARTESANATOS COM TECIDOS, LINHAS E LA- APROX.. 15 CM.	UN	16,00
12	100	Agulha para bonecas. Com 20 cm e 100% aço.	UN	7,80
13	300	AGULHA PARA BORDAR VAGONITE / SEM PONTA	UN	0,80
14	5	AGULHA PARA COSTURA A MAO KIT COM VARIOS TAMANHOS E COM 12 UNID	PC	5,50
15	20	AGULHA PARA MAQUINA DE COSTURA 2020 COMUM Nº14, ENVELOPE COM 10 UNIDADES. IDEAL PARA TECIDOS DE ALGODAO. AGULHA EQUIVALENTE: 130/705H TIPO DE PONTA: SETA ARREDONDADA (42 RS) EMBALAGENS: ENVELOPE COM 10 AGULHAS DIAMETROS: 90/14	UN	8,00
16	100	AGULHA PARA TRICO EM ALUMINIO CONTEM: KIT COM 01 PAR. COMPRIMENTO: 35 CM. ESPESSURA: 3,5MM	UN	6,80



Município de Saudade do Iguaçu

ESTADO DO PARANÁ

CNPJ 95.585.477/0001-92

Telefax: (46) 3246-1166 - www.saudadedoiguacu.pr.gov.br / E-mail: prefeitura@saudadedoiguacu.pr.gov.br
Rua Frei Vito Berscheid, 708 - 85.568-000 - Saudade do Iguaçu - Paraná

17	100	AGULHA PARA TRICO EM ALUMINIO CONTEM: KIT COM 01 PAR. COMPRIMENTO: 35 CM. ESPESSURA: 4,5MM	UN	7,00
18	15	ALFINETES DE SEGURANCA (TIPO JOANINHA) MEDINDO 3CM. CAIXA CONTENDO 144UNIDADES.	CX	19,90
19	20	Aplique de EVA com Glitter Coroa-2x3 cm. Pacote c/10 Unidades.	UN	5,95
20	150	Aplique de EVA com Glitter Tag G Coroa-6x4,5 cm. Pacote c/05 Unidades.	UN	5,95
21	1.000	ARAMINHOS PARA PETALAS E FLORES EM EVA	UN	2,50
22	33	ARGOLA DE METAL PARA CHAVEIRO - PACOTE COM 100 PECAS	PC	16,00
23	200	BOLA DE ISOPOR QUALIDADE EPS 100 MM	UN	2,45
24	200	BOLA DE ISOPOR QUALIDADE EPS 200 MM	UN	6,03
25	200	BOLA DE ISOPOR QUALIDADE EPS 25 MM	UN	0,10
26	150	BOLA DE ISOPOR QUALIDADE EPS 250 MM	UN	8,52
27	200	BOLA DE ISOPOR QUALIDADE EPS 35MM	UN	0,15
28	200	BOLA DE ISOPOR QUALIDADE EPS 50 MM	UN	0,75
29	200	BOLA DE ISOPOR QUALIDADE EPS 75MM	UN	0,75
30	50	BOLA DE NATAL COM BRILHO, 5 CM PLASTICO, PACOTES COM 4 UNID. CORES SORTIDAS	PC	4,80
31	20	BOLHA DE SABAO .CAIXA COM 16 UNIDADES.TUBO COM 60ML. NA TAMPA VEM COM UM JOGO DE LABIRINTO PARA A CRIANCA SE DIVERTIR, ATOXICA E PERFUMADA E EXCLUSIVOBACTERIAL CONTROL.DIMENSOES(CM): 11X3,5.LICENCIADA. COM SELO DO INMETRO	CX	32,90
32	250	BOTOES PARA ROUPA CORES DIVERSAS. TAMANHO G	UN	0,80
33	250	BOTOES PARA ROUPA CORES DIVERSAS. TAMANHO M	UN	0,60
34	250	BOTOES PARA ROUPA CORES DIVERSAS. TAMANHO P	UN	0,40
35	200	CACHEPO DE MDF MADEIRA CRUA 08 X 08 X 09 CM	UN	2,20
36	50	CAIXA DE CHA TRABALHADA COM DIVISORIAS DE MDF MADEIRA CRUA - TAMANHO: 13 X 13 X 06 CM	UN	16,00
37	10	CAIXA DE MAQUIAGEM VAZADA SEM ESPELHO COM DIVISORIAS DE MDF MADEIRA CRUA -	UN	29,90
38	210	CAIXA DE REMEDIO VAZADA COM PASSA FITA DE MDF MADEIRA CRUA - TAMANHO: 23 X 18 X 12,5 CM	UN	28,40
39	250	CAIXA DOCUMENTO DE MADEIRA CRUA MDF - TAMANHO: 32 X 06 X 23 CM	UN	26,50
40	250	CAIXA PASSA FITA DE MADEIRA CRUA MDF - TAMANHO: 10 X 05 CM	UN	10,30
41	50	CAIXA TAMPA SAPATO DE MDF MADEIRA CRUA - TAMANHO: 10 X 14 X 09 CM	UN	4,60
42	250	CAIXA TAMPA SAPATO DE MDF MADEIRA CRUA - TAMANHO: 20 X 20 X 08 CM	UN	8,90
43	50	CAIXA TAMPA SAPATO DE MDF MADEIRA CRUA - TAMANHO: 25 X 25 X 12 CM	UN	14,20
44	150	CANETINHAS PARA TECIDO COM PONTA DE POLIESTER PARA PINTAR E MARCAR TECIDOS. EXCELENTE FIXACAO. RESISTENTE A LAVAGENS. NAO TOXICA. VARIADAS CORES.	UN	4,90
45	70	Cartela Adesiva Meia Pérola Branca Contém: 01 Cartela Tamanho: mínimo 06 mm Quantidade: 40 fileiras, 08 colunas, totalizando no mínimo 320 Meia Pérolas.	UN	4,70
46	70	CARTELA ADESIVA MEIA PEROLA TAMANHO DA PEROLA: 06 MM COR: PEROLA QUANTIDADE: 07 FILEIRAS COM 40 STRASS CADA, TOTALIZANDO 280 MEIAS PEROLAS.	UN	4,70
47	60	Cola extra adesivo à base de PVA, desenvolvido especialmente para o preparo de massas de Porcelana Fria, utilizada em artesanato e outras aplicações. embalagem contendo no mínimo 500gr.	UN	15,89
48	100	Clareador Incolor É uma tinta sem pigmentação de cor utilizada para dar transparência às demais cores quando misturada a elas. Embalagem contendo no mínimo 37 ml	UN	3,50
49	100	Cola branca super à base de PVA ,auto grau de aderencia. Aplicações	UN	12,90



Município de Saudade do Iguaçu

ESTADO DO PARANÁ

CNPJ 95.585.477/0001-92

Telefax: (46) 3246-1166 - www.saudadedoiguacu.pr.gov.br / E-mail: prefeitura@saudadedoiguacu.pr.gov.br
Rua Frei Vito Berscheid, 708 - 85.568-000 - Saudade do Iguaçu - Paraná

		madeira, papel, cortiça, MDF e materiais porosos em geral, embalagem contendo no mínimo 250 gr		
50	150	cola de silicone líquida, embalagem contendo no mínimo 100g ideal para trabalhos manuais cola: pano, papel, papelão, espuma, madeiras e outros.	UN	6,50
51	130	cola dimensional Brillante relevo 3D, embalagem contendo no mínimo 35ml, cores diversas conforme solicitação.	UN	2,75
52	80	cola gel para decoupage ph neutro livre de água pote contendo no mínimo 60grs	UN	6,25
53	210	Cola INSTANTANEA nº 2 média viscosidade 20G, adesivo super versátil adere a vários tipos de materiais como borracha, barracha nitrilica, neoprene, eva, embalagem contendo no mínimo 50 gr.	UN	7,50
54	130	Cola lantejoula Pegamento Beads glue, embalagem contendo no mínimo 20 g	UN	2,24
55	30	Cola pano Glitter, embalagem contendo no mínimo 500 ml. Cola para aplicações em tecidos de fibras naturais, como algodão e jeans, e outras superfícies. Indicada também para fazer barra em geral, substituindo a costura feita a máquina, sendo aplicada em brim, jeans, sarja e tecidos naturais.	UN	56,90
56	40	Cola para isopor e EVA contendo no mínimo 35g	UN	2,55
57	150	COLAR HAVAIANO TECIDO COLORIDO COM FLORES MATERIAL TECIDO, COMPRIMENTO TOTAL 90CM DIAMETRO DA FLOR 06 CM, DISTANCIA ENTRE AS FLORES 3,5CM, QUANTIDADE DE FLORES APROXIMADA 30, CORES AZUL, ROXO, VERDE, AMARELO E VERMELHO	UN	0,80
58	30	Corante em pó para velas, embalagem contendo no mínimo 7 gramas. Cores diversas.	UN	10,90
59	150	CORDA DE SISAL FINO	M	0,25
60	7	CORTADOR DE ISOPOR SEMIPROFISSIONAL. ALTURA LIVRE DO FIO DE CORTE 5,5 CM DISTANCIA DO ARCO E DE CORTE 30 CM. FIO-LIGA DE CORTE, LAMPADA PILOTO INDICA SE O CORTADOR ESTA LIGADO. CHAVE LIGA/DESLIGA. TRANSFORMADOR ESPECIAL PARA CORTADOR, COM CHAVE 110/220 VOLTS.	UN	248,00
61	25	Cortadores decorativos para EVA- vários modelos	UN	9,39
62	300	CUIAS DE PORONGO BRANCAS COM BODAS DE ALUMINIO DE BOA QUALIDADE PARA DECORAR	UN	19,50
63	20	ELASTICO CRU 14 MM ROLO COM 25 METROS.	UN	12,00
64	20	ELASTICO CRU 24 MM ROLO COM 25 METROS.	UN	16,80
65	20	ELASTICO CRU 34 MM ROLO COM 25 METROS.	UN	21,80
66	50	ESPIRAL PARA ENCADERNACAO TAMANHO: 33 MM CAPACIDADE: 250 FOLHAS	UN	0,90
67	20	Essências para velas artesanais. embalagem contendo 100 ml. Fragrâncias diversas	UN	28,90
68	20	ESTENCIL DE ACETATO PARA PINTURA 5,5X30CM CM – FIGURAS DIVERSAS.	UN	4,20
69	20	ESTENCIL DE ACETATO PARA PINTURA OPA 13 X 13 CM – FIGURAS DIVERSAS A ESCOLHER	fls	4,50
70	50	Estencil para pintura 10x30cm, medida do desenho 6.5x 25cm, tipo: simples, material: acetato, temas a escolher.	UN	5,20
71	1.500	Feltro cores sortidas. Medidas: 0,48 x 1,40 mtrs - Composição: 100% Poliéster de excelente qualidade. Produzido com fibras sintéticas e tingido com corantes especiais, que evitam desbotamento.	M	9,80
72	130	FESTAO COM 2 METROS NA COR VERDE- PACOTES COM 10 UNIDADES	UN	37,00
73	130	FIBRA SILICONADA	KG	26,90
74	120	Filme Termocolante para bordados, patchworks, costuras especiais. Tamanho da unidade: 37x100cm. Não precisa costurar/casear. Colagem definitiva.	UN	12,90



Município de Saudade do Iguaçu

ESTADO DO PARANÁ

CNPJ 95.585.477/0001-92

Telefax: (46) 3246-1166 - www.saudadedoiguacu.pr.gov.br / E-mail: prefeitura@saudadedoiguacu.pr.gov.br
Rua Frei Vito Berscheid, 708 - 85.568-000 - Saudade do Iguaçu - Paraná

75	500	FIO PARA CROCHE BRILHO OURO 4/4 CONTEM: 100G = 170 METROS COMPOSICAO: 98% ALGODAO 2% FIBRA METALIZADA.	UN	11,90
76	100	FITA CETIM -15 MM EM CORES VARIADAS (ROLO COM 50 METROS)	RL	13,90
77	100	FITA CETIM -50 MM EM CORES VARIADAS (ROLO COM 50 METROS)	RL	68,00
78	100	FITA CETIM-23 MM EM CORES VARIADAS (ROLO COM 50 METROS)	RL	27,00
79	50	Fita natalina luxo, rolo com 3 m, 6 cm de largura, pct com 8 unid.	UN	88,70
80	100	FITA CETIM-38 MM EM CORES VARIADAS (ROLO COM 50 METROS)	RL	46,00
81	80	FITA FLORAL VERDE	RL	5,80
82	50	Fita metalóide, espessura 20mm, 100% poliéster rolo contendo 50 metros, cores sortidas	UN	7,90
83	10	FORMINHAS PARA BRIGADEIRO. TAMANHO G, CORES DIVERSAS. PACOTE CONTENDO 100 UNIDADES	PC	1,00
84	10	FORMINHAS PARA BRIGADEIRO. TAMANHO M, CORES DIVERSAS. PACOTE CONTENDO 100 UNIDADES	PC	0,80
85	10	FORMINHAS PARA BRIGADEIRO. TAMANHO P, CORES DIVERSAS. PACOTE CONTENDO 100 UNIDADES	PC	0,50
86	20	GESSO PARA ACABAMENTOS E ARTESANATO. PACOTE CONTENDO 1KG.	PC	3,75
87	120	GORRO PAPAÍ NOEL DE FELTRO, MODELO SIMPLES PACOTE COM 12 UNIDADES	UN	34,80
88	10	Ilhós Redondo em pvc na Cor Branco para varões de 28mm de diâmetro; diâmetro interno 5 cm, diâmetro externo 7 cm, contém: Pacote contendo 100 pares de ilhoses (100 pçs macho e 100 pçs fêmea).	PC	64,00
89	120	IMA PARA ARTESANATO PCT COM 100G CADA.	PC	8,90
90	20	KIT CAIXAS TAMPA SAPATO DE MDF MADEIRA CRUA 08 X 08 X 08 CM - QUANTIDADE: 10 UNIDADES	KIT	30,50
91	120	Kit Craquelex Color 37 ml- variadas cores, acrillex	KIT	17,90
92	80	LANTEJOULA LISA PAETE, COMPOSICAO: POLIESTER METALIZADO. PACOTE CONTENDO 100G TAMANHO 10MM CORES DIVERSAS	PC	9,80
93	80	LANTEJOULA LISA PAETE, COMPOSICAO: POLIESTER METALIZADO. PACOTE CONTENDO 100G TAMANHO 4MM CORES DIVERSAS	PC	9,80
94	80	LANTEJOULA LISA PAETE, COMPOSICAO: POLIESTER METALIZADO. PACOTE CONTENDO 100G TAMANHO 6MM CORES DIVERSAS	PC	9,80
95	80	LANTEJOULA LISA PAETE, COMPOSICAO: POLIESTER METALIZADO. PACOTE CONTENDO 100G TAMANHO 8MM CORES DIVERSAS	PC	9,80
96	120	LINHA DE NYLON 0,35MM BRANCA-ROLO COM 100 METROS. IDEAL PARA ARTESANATO, BIJUTERIAS, PESCA, CORTAR GRAMA, COSTURA, ETC. LINHA DE EXTRAORDINARIA RESISTENCIA E UNIFORME NO DIAMETRO.	RL	3,80
97	120	LINHA DE NYLON 0,40MM BRANCA-ROLO COM 100 METROS. IDEAL PARA ARTESANATO, BIJUTERIAS, PESCA, CORTAR GRAMA, COSTURA, ETC. LINHA DE EXTRAORDINARIA RESISTENCIA E UNIFORME NO DIAMETRO.	RL	4,80
98	50	LINHA P/ BORDAR MEADAS COM 8 MT CADA COLORIDAS E DEGRADES DE CORES	RL	2,50
99	150	LINHA PARA COSTURA 120- CONE COM 1500 JDS (29 TEX) VARIADAS CORES. COMPOSICAO: 100% POLIESTER. O CONE POSSUI 1.371M. LINHA 120 PARA PESPONTO E COSTURA RETA DE TECIDOS MEDIOS E LEVES.	CO	5,10
100	150	LINHA PARA COSTURA,100% POLIESTER ,TUBO COM 91,4 MTS, CORES SORTIDAS.	TUB	1,50
101	350	LINHA PARA COSTURA. RETROS - VARIAS CORES.	UN	1,50
102	150	LINHAS DIVERSAS CORES PARA BORDAR PONTO CRUZ C/8M CADA 100% ALGODAO EGIPCIO DUPLAMENTE MERCERIZADO CAIXA COM 12 MEADAS	CX	34,80
103	200	LINHAS DIVERSAS CORES PARA BORDAR VAGONITE 100%ALGODAO-ROLINHOS COM 40 MTS	RL	3,00



Município de Saudade do Iguaçu

ESTADO DO PARANÁ

CNPJ 95.585.477/0001-92

Telefax: (46) 3246-1166 - www.saudadedoiguacu.pr.gov.br / E-mail: prefeitura@saudadedoiguacu.pr.gov.br
Rua Frei Vito Berscheid, 708 - 85.568-000 - Saudade do Iguaçu - Paraná

104	400	LINHAS PARA CROCHE CORES MESCLADAS 295 TEX COMPOSICAO: 100% ALGODAO MERCERIZADO, CONTEM 147,5 G. ALTA QUALIDADE E TOQUE SUPER MACIO. CONTEM: 500M.	UN	14,80
105	100	MANTA ACRILICA R1- COLA 01 LADO - 100GR. UNIDADE (PEDACO) COM 01 METRO DE COMPRIMENTO E 1,50 DE LARGURA (APROX.) COMPOSICAO: 100% POLIESTER. MANTA ACRILICA LEVEMENTE COLANTE DE UM LADO SO, ENCORPADA, MACIA DO LADO QUE NAO TEM COLA. IDEAL PARA FAZER O SANDUICHE DO PATCHWORK. TEM A FINALIDADE DE MODELAR E AUMENTAR A EFICIENCIA DA ESPUMA.	UN	21,90
106	20	MASCARA PARA CILIOS PARA MAQUIAGEM ARTISTICA PRETA, ALONGADORA;	UN	18,90
107	50	MASSA PARA BISCUIT NA COR BRANCA COM 1 KG CADA	UN	19,90
108	50	MASSA PARA BISCUIT NATURAL COM 1 KG CADA	UN	19,90
109	40	MEIA PEROLA PARA DECORACAO- PACOTES COM MEIO KG GRANDE 10MM	PC	38,50
110	40	MEIA PEROLA PARA DECORACAO- PACOTES COM MEIO KG-MEDIA.8MM	PC	38,50
111	30	Meia pérola para decoração- pacotes com meio kg- pequena- 02mm	PC	36,00
112	30	Meia pérola para decoração- pacotes com meio kg- pequena- 04mm	PC	38,50
113	40	MEIA PEROLA PARA DECORACAO- PACOTES COM MEIO KG- PEQUENA.6MM	PC	38,00
114	40	MICANGAS BOLA CONTA PLASTICOS 6MM, PCTTS DE 500 G, DIVERSAS CORES	PC	36,00
115	40	MICANGAS BOLA CONTA PLASTICOS 8MM, PCTS DE 500 G, DIVERSAS CORES	PC	42,00
116	150	MINI CAIXOTE DE MADEIRA DE PINUS - TAMANHO: 15 X 12 X 27 CM	UN	29,80
117	1.100	NOVELO EM LA 100% ACRILICO,CONTENDO 40 G. CORES DIVERSAS.	UN	4,50
118	5	OLEO DE LINHACA COM 100 ML	UN	9,10
119	20	OLHO MOVEI SEM PESTANA PARA BISCUIT 100 UNIDADES CADA PACOTE - 03 MM	PC	2,50
120	20	OLHO MOVEI SEM PESTANA PARA BISCUIT 100 UNIDADES CADA PACOTE- 05 MM	PC	2,80
121	100	Pacote de guardanapo, pacote com 20 unidades para Decoupage e técnicas de arte e artesanato. Em três películas de papel, duas em branco e uma camada colorida e pigmentada, para usar em técnica de decoupage. Estampas a escolher.	PC	29,50
122	6	PAINEL DE EVA DE PASCOA- GRANDE	UN	38,90
123	14	PAINEL EVA DE FESTA JUNINA- GRANDE	UN	38,90
124	6	PAINEL EVA DIA DAS CRIANCAS- GRANDE	UN	38,90
125	2	PAINEL EVA DIA DOS PAIS	UN	38,90
126	85	PALHA DE SISAL NATURAL,PINK, VERDE, AMARELO E VERMELHO- USADA NA DECORACAO DE CESTAS, AMBIENTES, ARRANJOS ETC.PESO: 35 GRS CADA PACOTE- 20 PACOTES CADA COR	PC	4,30
127	200	PALITO DE PICOLE COM PONTA QUADRADA, EM MADEIRA NATURAL,PCT COM 100 UNID.	PC	5,00
128	200	PALITO PARA CHURRASCO GRANDE, EM MADEIRA NATURAL, 25CM X 3,5 MM, PCT COM 100 UNID.	PC	3,50
129	20	Palito vareta de bambu natural para espetinho de 30cm, pacote de 500 palitos	PC	32,00
130	60	Papéis para Decoupage Adesiva 10 x 10 cm – modelos diversos	fls	0,90
131	30	Papéis para Decoupage Adesiva 20 x 20 cm – modelos diversos	UN	1,90
132	30	Papéis para Decoupage 48 x 34 cm – modelos variados	UN	3,50
133	600	PAPEL COLOR SET 110GR 48X66CM	UN	0,80
134	30	Papel para scrapbook- modelos á escolher	UN	2,50
135	6	PARAFINA PARA VELA – BARRA COM 5 KG.	UN	125,90
136	20	PASTILHAS AQUARELA ESTOJO CONTENDO 12 CORES. PIGMENTO DE ALTA QUALIDADE CORES MISCIVEIS PRODUTO ATOXICO.	UN	25,50
137	20	PAVIO PARA VELA 100% ALGODAO COM 20MM. PACOTE CONTENDO	PC	62,80



Município de Saudade do Iguaçu

ESTADO DO PARANÁ

CNPJ 95.585.477/0001-92

Telefax: (46) 3246-1166 - www.saudadedoiguacu.pr.gov.br / E-mail: prefeitura@saudadedoiguacu.pr.gov.br
Rua Frei Vito Berscheid, 708 - 85.568-000 - Saudade do Iguaçu - Paraná

		100 PECAS.		
138	7	PEDRAS DECORATIVAS PARA JARDIM FEIXO BRANCO TAMANHO 3 SACO CONTENDO 10KG	UN	22,00
139	7	PEDRAS DECORATIVAS PARA JARDIMFEIXO BRANCO TAMANHO 1. SACO CONTENDO 10KG	UN	22,00
140	7	PEDRAS DECORATIVAS PARA JARDIMFEIXO BRANCO TAMANHO 2 SACO CONTENDO 10KG	UN	22,00
141	50	Pérola Craquelada/ amora 10 mm. (variadas cores, inclusive na cor branca e pérola).Pacote com no mínimo 250 gramas. Pérola para construção de peças de vestuário,ornamentação de peças em MDF,acessórios de bijuterias em geral.	PC	19,90
142	50	Pérola Craquelada/ amora 12 mm. (variadas cores, inclusive na cor branca e pérola).Pacote com no mínimo 250 gramas. Pérola para construção de peças de vestuário,ornamentação de peças em MDF,acessórios de bijuterias em geral.	PC	19,90
143	25	PEROLAS PARA DECORACAO- PACOTES COM MEIO KG- GRANDE 8MM	PC	46,00
144	25	PEROLAS PARA DECORACAO- PACOTES COM MEIO KG- MEDIA 6MM	PC	46,00
145	25	PEROLAS PARA DECORACAO- PACOTES COM MEIO KG- PEQUENA 4MM	PC	42,00
146	200	PINCEL CHATO PELO DE MARTA CABO CURTO DE POLIPROPILENO, SIENA,VIROLADE ALUMINIO POLIDO PARA TINTAS A OLEO E ACRILICA Nº00	UN	8,50
147	200	Pincel chato pelo de boi cabo longo de polipropileno, siena,virolade aluminio polido para tintas a oleo e acrilica nº02	UN	5,50
148	200	Pincel chato pelo de boi cabo longo de polipropileno, siena,virolade aluminio polido para tintas a oleo e acrilica nº04	UN	5,85
149	200	Pincel chato pelo de boi cabo longo de polipropileno, siena,virolade aluminio polido para tintas a oleo e acrilica nº06	UN	6,60
150	200	Pincel chato pelo de boi cabo longo de polipropileno, siena,virolade aluminio polido para tintas a oleo e acrilica nº08	UN	7,70
151	220	Pincel chato pelo de boi cabo longo de polipropileno, siena,virolade aluminio polido para tintas a oleo e acrilica nº10	UN	9,00
152	220	Pincel chato pelo de boi cabo longo de polipropileno, siena,virolade aluminio polido para tintas a oleo e acrilica nº12	UN	10,85
153	220	Pincel chato pelo de boi cabo longo de polipropileno, siena,virolade aluminio polido para tintas a oleo e acrilica nº14	UN	13,10
154	220	Pincel chato pelo de boi cabo longo de polipropileno, siena,virolade aluminio polido para tintas a oleo e acrilica nº16	UN	15,70
155	220	Pincel chato pelo de boi cabo longo de polipropileno, siena,virolade aluminio polido para tintas a oleo e acrilica nº18	UN	16,60
156	200	PINCEL CHATO, CERDAS NATURAIS CABO LONGO DE POLIPROPILENO AMARELO, VIROLA DE ALUMINIO POLIDO PARA USO GERAL COM DIVERSOS TIPOS DE TINTA Nº00	UN	1,90
157	200	PINCEL CHATO, CERDAS NATURAIS CABO LONGO DE POLIPROPILENO AMARELO, VIROLA DE ALUMINIO POLIDO PARA USO GERAL COM DIVERSOS TIPOS DE TINTA Nº02	UN	2,10
158	200	PINCEL CHATO, CERDAS NATURAIS CABO LONGO DE POLIPROPILENO AMARELO, VIROLA DE ALUMINIO POLIDO PARA USO GERAL COM DIVERSOS TIPOS DE TINTA Nº04	UN	2,20
159	200	PINCEL CHATO, CERDAS NATURAIS CABO LONGO DE POLIPROPILENO AMARELO, VIROLA DE ALUMINIO POLIDO PARA USO GERAL COM DIVERSOS TIPOS DE TINTA Nº06	UN	2,30
160	200	PINCEL CHATO, CERDAS NATURAIS CABO LONGO DE POLIPROPILENO AMARELO, VIROLA DE ALUMINIO POLIDO PARA USO GERAL COM DIVERSOS TIPOS DE TINTA Nº08	UN	2,50
161	220	PINCEL CHATO, CERDAS NATURAIS CABO LONGO DE POLIPROPILENO AMARELO, VIROLA DE ALUMINIO POLIDO PARA USO GERAL COM DIVERSOS TIPOS DE TINTA Nº10	UN	2,90



Município de Saudade do Iguaçu

ESTADO DO PARANÁ

CNPJ 95.585.477/0001-92

Telefax: (46) 3246-1166 - www.saudadedoiguacu.pr.gov.br / E-mail: prefeitura@saudadedoiguacu.pr.gov.br
Rua Frei Vito Berscheid, 708 - 85.568-000 - Saudade do Iguaçu - Paraná

162	220	PINCEL CHATO, CERDAS NATURAIS CABO LONGO DE POLIPROPILENO AMARELO, VIROLA DE ALUMINIO POLIDO PARA USO GERAL COM DIVERSOS TIPOS DE TINTA Nº14	UN	3,70
163	220	PINCEL CHATO, CERDAS NATURAIS CABO LONGO DE POLIPROPILENO AMARELO, VIROLA DE ALUMINIO POLIDO PARA USO GERAL COM DIVERSOS TIPOS DE TINTA Nº16	UN	4,25
164	130	PINCEL COM CERDAS MACIAS PARA PINTURA EM TELA- CABO VERMELHO NSº 20- PELO DE MARTA	UN	26,90
165	200	PINCEL REDONDO PELO DE PONEI, CABO CURTO, DE POLIPROPILENO AMARELO, VIROLA DE ALUMINIO POLIDO, PARA TINTAS GUACHE, AQUARELA, EVA E ACRILICA Nº00	UN	0,80
166	200	PINCEL TRIANGULAR PEQUENO, PARA PINTURA ARTISTICA, METAL, PAPE, E.V.A, PLASTICO, CERAMICA, MADEIRA, OLEO E ACRILICA PELO/CERDAS: FILAMENTO SINTETICO KONEX OCRE. CABO: CURTO CREME. VIROLA: ALUMINIO. FORMATO: LINGUA DE GATO. Nº4	UN	2,10
167	20	PISTILOS PARA FLORES EM EVA- PACOTES COM 12 UNIDADES	PC	5,50
168	420	PORTA CHAVES RETANGULAR COM 4 PINOS DE MDF MADEIRA CRUA - TAMANHO: 20 X 14 X 0,5 CM	UN	6,00
169	250	PORTA JOIAS COM 12 CAVIDADES E TAMPA COM DOBRADICAS DE MDF MADEIRA CRUA - TAMANHO: 20 X 15 X 4,5 CM	UN	16,50
170	400	PORTA RETRATO COM BASE DE MDF MADEIRA CRUA PARA FOTOS 10 X 15 CM - TAMANHO: 20 X 30 X 01 CM	UN	11,50
171	400	PORTA RETRATO RETO PARA FOTOS 10 X 15 CM DE MDF MADEIRA CRUA - TAMANHO: 13 X 19 X 01 CM	UN	6,90
172	500	PRATOS DE PAPEL COM 15CM	UN	0,38
173	500	PRATOS DE PAPEL COM 22CM	UN	0,60
174	400	PRATOS PLASTICOS DESCARTAVEIS - 15 CM C/10UNID	UN	2,00
175	400	PRATOS PLASTICOS DESCARTAVEIS - 22 CM C/10UNID	UN	5,00
176	10	PRESILHA BICO DE PATO NIQUELADO, BASE RETA MEDINDO 5,5CM. PACOTE COM 50 UNIDADES.	PC	17,50
177	100	PRIMER PARA METAIS, PET E VIDRO BASE AGUA POTE COM 100ML	UN	9,45
178	60	Régua De Madeira Mdf Natural, tipo de régua geométrica:1 Metro de Comprimento	UN	8,40
179	300	ROLHA DE CORTICA CILINDRICA	UN	0,75
180	400	ROLO DE BARBANTE COLORIDAS Nº. 10, 700 G, 8 FIOS./ DIVERSAS CORES	RL	15,00
181	100	ROLO DE BARBANTE Nº. 10, 700 G, 8 FIOS.	RL	15,80
182	100	ROLO DE ESPUMA PARA PINTURA TIGRE - 40 MM COMPLETO	UN	2,98
183	70	ROLO DE ESPUMA PARA PINTURA TIGRE - 90 MM COMPLETO	UN	4,25
184	20	Rolo de fio de sisal com 10 m- várias cores. Espessura mínima: 2mm	RL	6,20
185	120	ROLO DE FITA DE JUTA DOURADA ARAMADA COM 10M - 38 MM DE LARGURA - VARIAS CORES	RL	17,65
186	70	SIANINHA ESTREITA VARIAS CORES. MEDIDA: 05 MM COMPOSICAO: 95% VISCOSE + 5% METALIZADO ROLO COM 50 METROS.	UN	39,60
187	70	SIANINHA ESTREITA VARIAS CORES. MEDIDA: 09 MM COMPOSICAO: 95% VISCOSE + 5% METALIZADO ROLO COM 50 METROS.	UN	40,00
188	50	Solvente - 100 ml	UN	9,30
189	150	SPRAY TINTA GRAFFITI VARIAS CORES. ACABAMENTO: FOSCO. INDICADA PARA: ALVENARIA, CONCRETO, REBOCO, GESSO, MADEIRA, METAL. CONTEUDO: 350 ML	UN	21,90
190	80	TAPETE DE STRASS- TAM 24X 40CM COM CHATON.	UN	49,99
191	25	Tecido em algodão - rolo contendo no mínimo 25 metros (para pintura)	RL	195,00
192	550	Tecido oleado para mesa medindo no mínimo 1.40 m de largura	M	10,00
193	110	TECIDO PERCAL 180 FIOS 100% ALGODAO. LARGURA 2,50 M. COR BEGE CLARO.	M	34,75
194	200	TECIDO SOFT LISO -100% POLIESTER - UNIDADES COM 50 CM DE COMPRIMENTO - 1,50M DE LARGURA NAS CORES VERMELHO, PRETO	UN	20,90



Município de Saudade do Iguaçu

ESTADO DO PARANÁ

CNPJ 95.585.477/0001-92

Telefax: (46) 3246-1166 - www.saudadedoiguacu.pr.gov.br / E-mail: prefeitura@saudadedoiguacu.pr.gov.br
Rua Frei Vito Berscheid, 708 - 85.568-000 - Saudade do Iguaçu - Paraná

		E BRANCO. PRONTA PARA USAR, FACIL DE CORTAR, NAO DESFIA. ADEQUADA PARA TECNICAS ARTESANAIS.		
195	300	TECIDO TRICOLINE NA COR BEGE PARA PATCHWORK- 01 UNIDADE (PEDACOS) DE 50 CM X 1,50 M.	UN	12,50
196	500	Tecidos Tricoline 100% algodão diversas estampas (inclusive temáticas- Páscoa, Natal, etc)	M	23,00
197	120	Termolina Leitosa embalagem com no mínimo 100 ml	UN	4,40
198	400	TIARAS PARA CABELO EM METAL SEM DECORACAO	UN	2,00
199	200	Tinta Acripuff para Tecido Expansível. Contém: 01 unidade contendo no mínimo 35 ml Pode ser aplicada diretamente com o bico ou a pincel sobre tecidos de algodão (não sintéticos) e sem goma. Não tóxica. Solúvel em água	UN	2,80
200	180	Tinta dimensional metálica, 3d, embalagem contendo no mínimo 35 ml cores a escolher.	UN	4,50
201	90	Tinta para tecido (caixa com no mínimo 12 potes - embalagem contendo no mínimo 37 ml cada) – cores diversas á escolher	CX	36,00
202	250	Tinta PVA Cintilante, embalagem contendo no mínimo 100 ml- variadas cores	TUB	9,30
203	250	Tinta PVA Fosca para Artesanato, embalagem contendo no mínimo 250 ml variadas cores	TUB	11,50
204	100	Tinta PVA Fosca embelegam contendo no mínimo 500 ml- branca	TUB	20,00
205	300	Tinta PVA para Artesanato pote contendo no mínimo 100 ml cada. Para trabalhos artesanais sobre madeira, papel, cerâmica, MDF, isopor, couro, gesso, cortiça e palha.cores diversas	UN	8,00
206	100	TINTA SPRAY PARA CABELOS- VARIADAS CORES 120ML	UN	9,30
207	200	Vasos de plástico para plantar flores coloridos, modelo:3 litros,altura: 15,6cm, diametro boca: 19,8 cm	UN	9,19
208	20	Velcro branco rolo com no mínimo 25 m x2 cm	RL	32,00
209	100	Verniz Acrílico Brilhante à base de água, indicado para dar acabamento brilhante em pinturas artísticas em tela ou pinturas artesanais em madeira, papel, cortiça, cerâmica, gesso, metal e isopor. Embalagem contendo no mínimo 100 ml	UN	8,10
210	150	Verniz craquelê Indicado para craquelar as Tintas Acrílicas Fosca, Metal Colors ou Tinta Fosca para Artesanato, pode ser aplicado em peças de gesso, madeira, cerâmica, metal, isopor, embalagem contendo no mínimo 100 ml	UN	6,40
211	150	VERNIZ GERAL PARA ARTESANATO COM 100 ML CADA	UN	13,00
212	50	Verniz Vitral apresenta acabamento transparente e brilhante. - Indicados para vidro, cerâmica, porcelanas e faianças, pode-se imitar efeito de vitrais trabalhando com pasta relevo vitral, embalagem, contendo no mínimo - 100ML	UN	7,80
213	120	VIES FECHADO ESTAMPADO EM ROLO VARIAS CORES. CONTEM: 01 UNIDADE LARGURA INICIAL: 35 MM LARGURA PARTE EXTERNA: 24 MM COMPRIMENTO: 20 METROS COMPOSICAO: 70% POLIESTER 30% ALGODAO.	UN	8,60
214	300	ZIPER DE POLIESTER40 CM DE EXELENTE QUALIDADE, COR BEGE/NEUTRA.	UN	1,50

Disposições Complementares sobre as Propostas:

01 – Apresentar somente cotações de materiais que atendam as especificações técnicas mínimas indicadas no Anexo I, sob pena de desclassificação.

02 – Não serão aceitas várias cotações (opções) para o mesmo item. Caso as propostas venham acompanhadas de opções, o Pregoeiro, juntamente com a Administração Municipal analisará e julgará



Município de Saudade do Iguaçu

ESTADO DO PARANÁ

CNPJ 95.585.477/0001-92

Telefax: (46) 3246-1166 - www.saudadedoiguacu.pr.gov.br / E-mail: prefeitura@saudadedoiguacu.pr.gov.br
Rua Frei Vito Berscheid, 708 - 85.568-000 - Saudade do Iguaçu - Paraná

somente as cotações de menor preço, desconsiderando as demais, independentemente de atendimento ou não das especificações técnicas estabelecidas no Anexo I.

03 – Apresentar **MARCA** nos itens cotados sob pena de desclassificação.

04 - Os materiais deverão ser entregues conforme solicitação e cronograma das Secretarias, no almoxarifado da prefeitura no prazo de até 05 (cinco) dias úteis após o recebimento da respectiva ordem de compra, ordem de fornecimento ou outro instrumento equivalente.

05 - Todos os materiais entregues serão recebidos e conferidos pelo Depto de Compras e visto pelo responsável. Os materiais que apresentarem problemas e/ou defeitos serão rejeitados, obrigando-se o fornecedor a substituí-los, sem prejuízo para Administração Municipal. Apurada, em qualquer tempo, divergência entre as especificações pré-fixadas e o fornecimento efetuado, serão aplicados à CONTRATADA sanções previstas neste edital e na legislação vigente.

06 – Os produtos deverão estar embalados ou acondicionados em embalagens que mantenha suas características.

07 – Os produtos entregues deverão ser de boa qualidade e deverão ter prazo de validade, no mínimo de 12 (doze) meses, contados a partir da entrega no almoxarifado da Prefeitura municipal.



Município de Saudade do Iguaçu

ESTADO DO PARANÁ

CNPJ 95.585.477/0001-92

Telefax: (46) 3246-1166 - www.saudadedoiguacu.pr.gov.br / E-mail: prefeitura@saudadedoiguacu.pr.gov.br
Rua Frei Vito Berscheid, 708 - 85.568-000 - Saudade do Iguaçu - Paraná

MUNICIPIO DE SAUDADE DO IGUAÇU – PR.
DEPARTAMENTO DE ADMINISTRAÇÃO
COMISSÃO PERMANENTE DE LICITAÇÃO
PROCESSO Nº 035/2020
PREGÃO PRESENCIAL N.º 020/2020

ANEXO II

MODELO DE CARTA DE CREDENCIAMENTO

(documento optativo)

PROPONENTE:.....

ENDEREÇO.....

CNPJ:..... FONE/FAX:(0xx.....)

Credenciamos o(a) Sr.(a)....., portador(a) da cédula de identidade sob nº.....e CPF/MF sob nº....., a participar do procedimento licitatório, sob a modalidade de PREGÃO PRESENCIAL – Edital nº 020/2020, instaurado pela Prefeitura Municipal de Saudade do Iguaçu, na qualidade de representante legal da empresa, com poderes para representar a empresa, elaborar a proposta, oferecer lances, assinar atas, interpor de recurso e praticar todos os demais atos que se fizerem necessários.

Por ser a expressão da verdade, firmamos a presente.

.....de.....de 20...

Nome:

RG/CPF

Cargo:

OBS.: A Declaração deverá ser firmada em papel timbrado da empresa proponente, com firma reconhecida.



Município de Saudade do Iguaçu

ESTADO DO PARANÁ

CNPJ 95.585.477/0001-92

Telefax: (46) 3246-1166 - www.saudadedoiguacu.pr.gov.br / E-mail: prefeitura@saudadedoiguacu.pr.gov.br
Rua Frei Vito Berscheid, 708 - 85.568-000 - Saudade do Iguaçu - Paraná

MUNICIPIO DE SAUDADE DO IGUAÇU – PR.
DEPARTAMENTO DE ADMINISTRAÇÃO
COMISSÃO PERMANENTE DE LICITAÇÃO
PROCESSO Nº 035/2020
PREGÃO PRESENCIAL N.º 020/2020

ANEXO III

MODELO DE DECLARAÇÃO DE IDONEIDADE

(documento obrigatório)

PROPONENTE:.....

ENDEREÇO.....

CNPJ:.....

FONE/FAX:(0xx.....)

Declaramos para os fins de direito, na qualidade de proponente do procedimento licitatório, sob a modalidade de PREGÃO PRESENCIAL – Edital nº 020/2020, instaurado pela Prefeitura Municipal de Saudade do Iguaçu, que não fomos declarados inidôneos para licitar ou contratar com o Poder Público, em qualquer de suas esferas.

Por ser a expressão da verdade, firmamos a presente.

.....,.....de.....de 20...

Nome:
RG/CPF
Cargo:



Município de Saudade do Iguaçu

ESTADO DO PARANÁ

CNPJ 95.585.477/0001-92

Telefax: (46) 3246-1166 - www.saudadedoiguacu.pr.gov.br / E-mail: prefeitura@saudadedoiguacu.pr.gov.br
Rua Frei Vito Berscheid, 708 - 85.568-000 - Saudade do Iguaçu - Paraná

MUNICIPIO DE SAUDADE DO IGUAÇU – PR.
DEPARTAMENTO DE ADMINISTRAÇÃO
COMISSÃO PERMANENTE DE LICITAÇÃO
PROCESSO Nº 035/2020
PREGÃO PRESENCIAL N.º 020/2020

ANEXO IV

MODELO DE DECLARAÇÃO DE CUMPRIMENTO DOS REQUISITOS DE HABILITAÇÃO

(documento obrigatório)

PROPONENTE:.....

ENDEREÇO.....

CNPJ:.....FONE/FAX:(0xx.....)

O representante legal da Empresa....., na qualidade de Proponente do procedimento licitatório sob a modalidade de PREGÃO PRESENCIAL – Edital nº 020/2020, instaurado pela Prefeitura Municipal de Saudade do Iguaçu, declara para os devidos fins de direito que a empresa esta com a situação fiscal regular e cumpre plenamente os requisitos de habilitação exigidos no respectivo edital de licitação.

Por ser a expressão da verdade, firmamos a presente.

.....de.....de 20..

Nome:
RG/CPF
Cargo:



Município de Saudade do Iguaçu

ESTADO DO PARANÁ

CNPJ 95.585.477/0001-92

Telefax: (46) 3246-1166 - www.saudadedoiguacu.pr.gov.br / E-mail: prefeitura@saudadedoiguacu.pr.gov.br
Rua Frei Vito Berscheid, 708 - 85.568-000 - Saudade do Iguaçu - Paraná

MUNICIPIO DE SAUDADE DO IGUAÇU – PR.
DEPARTAMENTO DE ADMINISTRAÇÃO
COMISSÃO PERMANENTE DE LICITAÇÃO
PROCESSO Nº 035/2020
PREGÃO PRESENCIAL N.º 020/2020

ANEXO V

MODELO DE DECLARAÇÃO DE OBSERVÂNCIA AO DISPOSTO NO INCISO XXXIII DO ARTIGO 7º DA
CONSTITUIÇÃO FEDERAL

(documento obrigatório)

PROPONENTE:..... ENDEREÇO..... CNPJ:.....FONE/FAX:(0xx.....)

A proponente abaixo assinada, participante da licitação modalidade de PREGÃO PRESENCIAL – Edital nº 020/2020, por seu representante credenciado, declara, na forma e sob as penas impostas pela Lei n.º 8.666/93, de 21 de junho de 1993 e demais legislação pertinente, que, nos termos do § 6º do artigo 27 da Lei nº 6.544, de 22 de novembro de 1989, encontra-se em situação regular perante o Ministério do Trabalho, no que se refere à observância do disposto no inciso XXXIII do artigo 7º da Constituição Federal.

Por ser a expressão da verdade, firmamos a presente.

.....de.....de 20....

Nome:
RG/CPF
Cargo:



Município de Saudade do Iguaçu

ESTADO DO PARANÁ

CNPJ 95.585.477/0001-92

Telefax: (46) 3246-1166 - www.saudadedoiguacu.pr.gov.br / E-mail: prefeitura@saudadedoiguacu.pr.gov.br
Rua Frei Vito Berscheid, 708 - 85.568-000 - Saudade do Iguaçu - Paraná

PREFEITURA MUNICIPAL DE SAUDADE DO IGUAÇU – PR.
PROCESSO Nº 035/2020
PREGÃO PRESENCIAL N.º 020/2020
ANEXO VI
MINUTA DE ORDEM DE FORNECIMENTO
REQUISIÇÃO DE COMPRAS/SERVIÇOS Nº

Solicitante: Nome do Secretário

Ata: ... Ano: Modalidade: Ano: Licitação: Homologação: dd/mm/aaaa

Fornecedor: CPF/CNPJ: Endereço: Bairro: Nº: CEP:
..... Cidade: UF:

Objeto:.....

Lote	Item	Quantidade	Unidade	Descrição do Produto	Marca	P.Unitario	Total
.....

Departamento:

Local da entrega:

Prazo de entrega:.....

Finalidade:.....

.....
Secretário Municipal

Previsão orçamentária

Recebido: __/__/____

Órgão: Secretaria Municipal de

Unidade: Gabinete do Secretário.....

Programa:

Projeto/Atividade:

Despesa:

Fonte Recursos:

Empresa

Gilvane Hoffmann
Contador

Saudade do Iguaçu – Paraná, dd/mm/aaaa.



Município de Saudade do Iguaçu

ESTADO DO PARANÁ

CNPJ 95.585.477/0001-92

Telefax: (46) 3246-1166 - www.saudadedoiguacu.pr.gov.br / E-mail: prefeitura@saudadedoiguacu.pr.gov.br
Rua Frei Vito Berscheid, 708 - 85.568-000 - Saudade do Iguaçu - Paraná

MUNICIPIO DE SAUDADE DO IGUAÇU – PR.
DEPARTAMENTO DE ADMINISTRAÇÃO
COMISSÃO PERMANENTE DE LICITAÇÃO
PROCESSO Nº 035/2020
PREGÃO PRESENCIAL N.º 020/2020

ANEXO VII
modelo

DECLARAÇÃO DE ENQUADRAMENTO COM MEI, ME ou EPP DA LEI COMPLEMENTAR 123/2006.

Declaramos para fins de participação no processo Licitatório PREGÃO PRESENCIAL Nº 020/2020, que me enquadro nos limites estabelecidos pelo art. 3º como:

MEI, tendo receita bruta anual igual ou inferior a R\$ 81.000,00;

Microempresa, tendo receita bruta anual superior a R\$ 81.000,00 e igual ou inferior a R\$ 900.000,00;

Empresa de Pequeno Porte, tendo receita bruta anual superior a R\$ 900.000,00 e igual ou inferior a R\$ 4.800.000,00.

Pôr ser a expressão da verdade, firmamos a presente.

Saudade do Iguaçu,de de 20...



Município de Saudade do Iguaçu

ESTADO DO PARANÁ

CNPJ 95.585.477/0001-92

Telefax: (46) 3246-1166 - www.saudadedoiguacu.pr.gov.br / E-mail: prefeitura@saudadedoiguacu.pr.gov.br
Rua Frei Vito Berscheid, 708 - 85.568-000 - Saudade do Iguaçu - Paraná

MUNICIPIO DE SAUDADE DO IGUAÇU – PR.

DEPARTAMENTO DE ADMINISTRAÇÃO

COMISSÃO PERMANENTE DE LICITAÇÃO

PROCESSO Nº 035/2020

PREGÃO PRESENCIAL N.º 020/2020

ANEXO VIII

MINUTA DA ATA DE REGISTRO

ATA DE REGISTRO nº

ID Nº:

PREGÃO PRESENCIAL Nº 020/2020- VALIDADE: 12 (doze) meses.

O MUNICÍPIO DE SAUDADE DO IGUAÇU, com sede na Rua Frei vito Berscheid, nº 708 - Centro – Saudade do Iguaçu - Estado do Paraná, inscrito no CNPJ sob o nº 95.585.477/0001-92, neste ato representada pelo Sr. Prefeito Municipal, portador da Carteira de Identidade nº e do CPF/MF nº, no uso de suas atribuições legais e nos termos do Decreto Municipal nº 009/2007 e do art. 15 da Lei Federal 8.666/93, observadas, ainda, as demais normas legais aplicáveis, de acordo com o resultado da classificação das propostas apresentadas no PREGÃO PRESENCIAL PARA REGISTRO DE PREÇOS Nº 020/2020, homologada em ... de ... de 20..., RESOLVE registrar os preços da empresa relacionada no item 4, de acordo com a classificação por ela alcançada, por item, observadas as condições do Edital que integra este instrumento de registro e aquelas enunciadas nas cláusulas que se seguem.

1. DO OBJETO

1.1 A presente Ata tem por objeto o Registro de Preços para aquisição futura de aviamentos e materiais para artesanato para manutenção das atividades das Secretarias e Fundos Municipais, conforme estimativas de consumo constantes no Anexo I e nos termos do edital e demais anexos, e para fornecimento de acordo com as necessidades da Administração Municipal, sob edital n.º 020/2020, que passa fazer parte, para todos os efeitos, desta Ata.

2. DA VALIDADE DO REGISTRO DE PREÇOS

2.1. O registro de preços formalizado na presente Ata terá validade de 12 (doze) meses, contados a partir da data de sua publicação.

3. DO GERENCIAMENTO DA ATA DE REGISTRO DE PREÇOS

3.1. O Órgão Gerenciador da ata de registro de preços será O Município de Saudade do Iguaçu, que exercerá suas atribuições por intermédio da Comissão de Licitação e Cadastro.

4 DOS PREÇOS REGISTRADOS



Município de Saudade do Iguaçu

ESTADO DO PARANÁ

CNPJ 95.585.477/0001-92

Telefax: (46) 3246-1166 - www.saudadedoiguacu.pr.gov.br / E-mail: prefeitura@saudadedoiguacu.pr.gov.br
Rua Frei Vito Berscheid, 708 - 85.568-000 - Saudade do Iguaçu - Paraná

4.1 Os preços, as empresas, as quantidades e as especificações dos itens registrados na presente Ata encontram-se indicados nos quadros abaixo, observando-se a ordem de classificação obtida no certame licitatório:

EMPRESA: CNPJ Nº
situada a, nº, município de, Bairro: CEP: Estado:.....
Telefone:.....e-mail:.....

ITEM	QUANT.	UNID.	DESCRIÇÃO PRODUTO	Marca	P. Unit. R\$

5. DA ORDEM DE FORNECIMENTO/AUTORIZAÇÃO DE COMPRAS

5.1. A critério da Prefeitura Municipal de Saudade do Iguaçu, obedecida à ordem de classificação, o(s) licitante(s) vencedor(s), cujo(s) preço(s) tenha(m) sido registrado(s) na Ata de Registro de Preços, será(ão) convocado(s) para retirar a Ordem de Fornecimento, ou assinar o Contrato, no prazo de 05 (cinco) dias úteis, a contar da data do recebimento da convocação, estando as obrigações assumidas vinculadas à proposta, aos lances, ao edital e à respectiva Ata.

5.1.1 Prazo de entrega: os materiais deverão ser entregues conforme solicitação e cronograma das Secretarias, no almoxarifado da prefeitura no prazo de até 05 (cinco) dias úteis após o recebimento da respectiva ordem de compra, ordem de fornecimento ou outro instrumento equivalente, independentemente de ausência ou especificação de forma diversa na proposta, com carimbo e assinatura da secretaria solicitante.

5.2. O Sistema de Registro de Preços não obriga a compra, nem mesmo nas quantidades indicadas no (Termo de Referência) do Edital de Pregão nº 020/2020, podendo a Administração promover a aquisição em unidades de acordo com suas necessidades.

5.3- O município de Saudade do Iguaçu não está obrigado, durante o prazo de validade do registro de preços decorrente deste certame, a firmar as contratações que dele poderão advir, podendo realizar licitações específicas para a aquisição pretendida, ficando assegurado ao beneficiário do registro a preferência de fornecimento em igualdade de condições.

5.4. O direito de preferência de que trata o sub-item anterior poderá ser exercido pelo beneficiário do registro quando a Prefeitura Municipal, após realizada a licitação específica, constatar que o preço obtido é igual ou maior que o registrado ou, após negociação, aquiescer o detentor da ata em baixar o preço registrado, igualando ou tornando-o menor que o obtido em referida licitação.

5.5. Os preços ofertados e registrados poderão ser revistos nos termos do artigo 11 do Decreto Municipal nº 009/2007 – de 05 de março de 2.007.

5.6. A presente Ata poderá ser utilizada por qualquer órgão ou entidade da Administração Pública Municipal que não tenha participado do certame licitatório, mediante prévia consulta ao Departamento



Município de Saudade do Iguaçu

ESTADO DO PARANÁ

CNPJ 95.585.477/0001-92

Telefax: (46) 3246-1166 - www.saudadedoiguacu.pr.gov.br / E-mail: prefeitura@saudadedoiguacu.pr.gov.br
Rua Frei Vito Berscheid, 708 - 85.568-000 - Saudade do Iguaçu - Paraná

de Administração – Setor de Licitações, observadas, ainda, as demais regras impostas na legislação que rege a matéria.

6. DO PAGAMENTO

6.1 – O pagamento será efetuado até 30 (trinta) dias, contados a partir da entrega do material, mediante apresentação da Nota Fiscal vistada pelo Secretário de Administração, depósito em conta específica da empresa (sugestão Banco do Brasil).

6.2 - Os pagamentos serão realizados mediante apresentação das negativas de Certidão Conjunta PGFN/RFB e FGTS válidas.

6.3 - A contratada ficará obrigada a repassar para a contratante, na proporção correspondente, eventuais reduções de preços, decorrentes de mudança de alíquotas de impostos incidentes sobre o fornecimento do objeto, em função de alterações na legislação pertinente.

6.4 – Caso a empresa esteja em débito ou apresente alguma irregularidade cadastral junto à Secretaria de Fazenda do Município, FGTS ou Certidão Conjunta PGFN/RFB, os respectivos empenhos referentes às Ordens de Compra, Ordens de Fornecimento ou outros instrumentos equivalentes em nome do licitante, não poderão ser liberados, e de conseqüência estes não terão validade nem eficácia.

6.5 – Para possibilitar a liberação dos empenhos, a empresa será comunicada pela Prefeitura Municipal de Saudade do Iguaçu, para que no prazo máximo de 05 (cinco) dias úteis, proceda a regularização de suas pendências junto aos referidos Órgãos.

6.6 – Decorrido o prazo de 05 (cinco) dias úteis, e verificado pela Administração a continuidade da pendência, a empresa decairá do direito à contratação com a Prefeitura.

6.7 - A Administração Municipal, poderá, quando o convocado não regularizar suas pendências conforme previsto no item 6.6, convocar os proponentes remanescentes, na ordem de classificação, para fazê-lo em igual prazo e **nas mesmas condições propostas pelo primeiro classificado**, inclusive quanto aos preços atualizados, de conformidade com o presente edital, ou revogar a licitação, independentemente da cominação prevista no art. 81 da Lei nº 8.666/93.

6.8 - O prazo de que trata o item **16.6** poderá ser revisto nas hipóteses e forma a que alude o art. 57, §§ 1º e 2º, da Lei nº 8.666/93.

6.9 - Os pagamentos decorrentes do fornecimento do objeto da presente licitação ocorrerão por conta dos recursos da dotação orçamentária a ser indicada no momento da contratação ou do pedido de fornecimento, relativos ao exercício de 2020/2021.

6.10 - A entrega do objeto relativo à presente licitação dar-se-á sob a forma de fornecimento parcelado, sendo que somente serão pagos os valores relativos ao fornecimento dos produtos efetivamente entregues, conforme necessidade da Administração Municipal, sendo que este não estará obrigado a adquirir a quantidade total dos produtos dispostos nos itens constantes do **Anexo I**.

7. DAS OBRIGAÇÕES DO ÓRGÃO GERENCIADOR



7.1. gerenciar a presente Ata, indicando, sempre que solicitado, o nome do detentor da ata, o preço, e as especificações dos materiais registrados, observada a ordem de classificação indicada na licitação.

7.2. observar para que, durante a vigência da presente ata, sejam mantidas todas as condições de habilitação e qualificação exigidas na licitação, bem assim, a compatibilidade com as obrigações assumidas.

7.3. conduzir eventuais procedimentos administrativos de renegociação de preços registrados, para fins de adequação às novas condições de mercado, e de aplicação de penalidades.

7.4. acompanhar a evolução dos preços de mercado, com a finalidade de verificar sua compatibilidade com aqueles registrados na ata;

7.5. acompanhar e fiscalizar o cumprimento das condições ajustadas na presente Ata.

8. DAS OBRIGAÇÕES DO DETENTOR DA ATA

8.1. Fornecer o material obedecendo rigorosamente ao disposto no anexo I (Termo de Referência) do edital do Pregão Presencial n.º 020/2020.

8.2. Providenciar a imediata correção de deficiências, falhas ou irregularidades constatadas pelo ÓRGÃO GERENCIADOR referentes às condições firmadas na presente Ata.

8.3. Viabilizar o atendimento das condições firmadas a partir da data da publicação da presente Ata.

8.4. Manter, durante o prazo de vigência da presente Ata, todas as condições de habilitação exigidas no Edital de Pregão n.º 020/2020.

9 - DAS PENALIDADES

9.1. Ficará impedida de licitar e contratar com o a Administração Pública, pelo prazo de até 5 (cinco) anos, se for o caso, sem prejuízos das multas previstas neste Edital e das demais cominações referidas no Capítulo IV da Lei nº 8.666/93, no que couber, garantido o direito prévio da ampla defesa, o detentor da ata que:

a)-deixar de entregar a documentação exigida no Edital.

b)-no prazo determinado, não retirar a Nota de Empenho;

c)-apresentar documento falso ou fizer declaração falsa;

d)-ensejar o retardamento da execução do objeto deste Pregão;

e)-não manter a proposta, injustificadamente;

f)-falhar ou fraudar na execução do contrato;



Município de Saudade do Iguaçu

ESTADO DO PARANÁ

CNPJ 95.585.477/0001-92

Telefax: (46) 3246-1166 - www.saudadedoiguacu.pr.gov.br / E-mail: prefeitura@saudadedoiguacu.pr.gov.br
Rua Frei Vito Berscheid, 708 - 85.568-000 - Saudade do Iguaçu - Paraná

g)-comportar-se de modo inidôneo;

h)-cometer fraude fiscal.

9.2. Pela inexecução total ou parcial do objeto deste Pregão, a Administração, poderá, garantida a defesa prévia, aplicar ao detentor da ata as seguintes sanções:

a)- advertência;

b)- multa moratória de 0,50 % (cinquenta centésimos percentuais), sobre o valor da Ata de Registro de Preços, por dia de atraso;

c)- multa compensatória de 10% (dez por cento) sobre o valor global do respectivo lote.

9.2.1. O atraso injustificado na execução do contrato, por período superior a 30 (trinta) dias, poderá ensejar a rescisão do contrato.

9.3. As multas aplicadas serão descontadas dos créditos da contratada ou, na impossibilidade, recolhida no prazo de até 15 (quinze) dias, da data da comunicação oficial e, caso não cumprida, serão cobradas judicialmente.

9.4. Compete ao Diretor do Departamento de Finanças a aplicação das penalidades previstas nos itens 9.1 e 9.2, alíneas "b" e "c", e ao Diretor do Departamento de Administração, a penalidade de advertência, prevista no item 9.2, alínea "a", facultada a defesa do interessado, no prazo de 05 (cinco) dias úteis, contados da notificação.

9.5. Da aplicação das penalidades previstas nos itens 9.1 e 9.2 caberá recurso, no prazo de 05 (cinco) dias úteis, contados da notificação, que será dirigido à autoridade superior, por intermédio da que praticou o ato, a qual poderá reconsiderar a sua decisão, ou, fazê-lo subir devidamente informado.

9.6. As sanções previstas no item 9.1, poderão ser aplicadas conjuntamente com as demais penalidades previstas nesta Ata.

10 - DA FISCALIZAÇÃO

10.1 - A CONTRATANTE se reserva o direito de fiscalização dos produtos, podendo suspender o seu recebimento desde que não estejam em condições ideais para a sua utilização. O fornecimento dos objetos, julgados como mal executados deverão ser repostos pela Contratada, sem qualquer ônus pela CONTRATANTE.

10.2 - O presente contrato terá como gestor, brasileiro, maior, capaz, Secretário Municipal, inscrito(a) no CPF/MF sob nº, residente e domiciliado na Cidade de Saudade do Iguaçu-PR CEP: 85.568-000, que será responsável pelo acompanhamento da sua execução. Na licença do servidor SIDNEI LUIZ DERLAN, CPF nº 475.480.881-91, o presente contrato será fiscalizado pelo gestor do contrato, o qual procederá o registro das ocorrências e adotará as providências necessárias ao seu fiel cumprimento, tendo por parâmetro os resultados previstos na presente ata. Entre suas atribuições está a de apurar a ocorrência de quaisquer circunstâncias que incidam especificamente no art. 78 e 88 da Lei 8666/93 que



trata das Sanções Administrativas para o caso de inadimplemento contratual e cometimento de outros atos ilícitos.

10.3 - As decisões e providências que ultrapassarem a competência destes deverão ser solicitadas a autoridade superior, em tempo hábil, para a adoção das medidas convenientes.

11. DAS ALTERAÇÕES NA ATA DE REGISTRO DE PREÇOS

11.1. A presente Ata poderá sofrer alterações, obedecidas às disposições contidas no art. 65, da Lei 8.666/93.

11.2. O gerenciador da ata de registro de preços acompanhará a evolução dos preços de mercado, com a finalidade de verificar sua compatibilidade com aqueles registrados na ata.

11..2.1. Serão considerados compatíveis com os de mercado os preços registrados que forem iguais ou inferiores a média daqueles apurados pela Prefeitura Municipal de Saudade do Iguaçu, por intermédio do órgão gerenciador do registro de preços.

11.3 Quando o preço inicialmente registrado tornar-se superior ao preço médio praticado no mercado, o órgão gerenciador solicitará ao detentor da ata, por escrito, redução do preço registrado, de forma a adequá-lo aos níveis denifidos nos termos do subitem anterior.

11.3.1. Caso o detentor da ata não concorde em reduzir o preço, será liberado do compromisso assumido, devendo o órgão gerenciador convocar os demais licitantes, visando igual oportunidade de negociação.

11.4 Quando o preço de mercado tornar-se superior aos preços registrados e o detentor da ata, mediante requerimento devidamente comprovado, não puder cumprir o compromisso, o órgão gerenciador poderá:

- a) liberar o detentor da ata do compromisso assumido, sem aplicação da penalidade, confirmando a veracidade dos motivos e comprovantes apresentados, e se a comunicação ocorrer antes do pedido de fornecimento; e
- b) convocar os demais detentores da ata visando igual oportunidade de negociação.

11.5. Não havendo êxito nas negociações de que tratam os subitens anteriores, o órgão gerenciador deverá proceder à revogação da Ata de Registro de Preços.

12. DO CANCELAMENTO DO REGISTRO

12.1. o detentor da ata, assegurados o contraditório e a ampla defesa, terá seu registro cancelado quando:

- a) não cumprir as obrigações da presente Ata;
- b) não retirar a Ordem de Fornecimento ou Contrato no prazo estabelecido pela Administração sem justificativa aceitável;



Município de Saudade do Iguaçu

ESTADO DO PARANÁ

CNPJ 95.585.477/0001-92

Telefax: (46) 3246-1166 - www.saudadedoiguacu.pr.gov.br / E-mail: prefeitura@saudadedoiguacu.pr.gov.br
Rua Frei Vito Berscheid, 708 - 85.568-000 - Saudade do Iguaçu - Paraná

c) não aceitar reduzir seu preço registrado na hipótese de este se apresentar superior aos praticados no mercado;

d) por razões de interesse público devidamente demonstradas e justificadas pela Administração.

12.2. O detentor da ata poderá solicitar o cancelamento de seu registro, na ocorrência de fato superveniente que venha comprometer a perfeita execução contratual, decorrente de caso fortuito ou força maior, devidamente comprovados.

13. DA PUBLICIDADE

13.1. O(s) preço(s), o (s) detentor(es) da ata e a (s) especificação (ões) resumida (s) do objeto e as quantidades, como também as possíveis alterações da presente Ata, serão publicadas no DOM, em conformidade com o disposto no Decreto nº 009/2007 – de 05 de março de 2007.

14. DAS DISPOSIÇÕES FINAIS

14.1. Integram a presente ata o Edital nº. 020/2020 de Pregão Presencial e as propostas, com preços e especificações.

14.2. As controvérsias decorrentes desta Ata serão dirimidas no foro da Comarca de Chopinzinho – PR, nos termos do art. 99, I, do Código de Processo Civil, c/c o art. 109, I, da Constituição Federal.

E por estar, assim, justo e avençado, depois de lido e achado conforme, foi o presente instrumento lavrado em duas vias de igual teor e forma e assinado pelas partes e testemunhas abaixo.

Saudade do Iguaçu – PR, .. de de 20....

PREFEITURA MUNICIPAL DE SAUDADE DO IGUAÇU – PR.

Mauro Cesar Cenci - Prefeito Municipal

EMPRESA PARTICIPANTE:

TESTEMUNHAS:



Município de Saudade do Iguaçu

ESTADO DO PARANÁ

CNPJ 95.585.477/0001-92

Telefax: (46) 3246-1166 - www.saudadedoiguacu.pr.gov.br / E-mail: prefeitura@saudadedoiguacu.pr.gov.br
Rua Frei Vito Berscheid, 708 - 85.568-000 - Saudade do Iguaçu - Paraná

PREFEITURA MUNICIPAL DE SAUDADE DO IGUAÇU – PR.

DEPARTAMENTO DE ADMINISTRAÇÃO

COMISSÃO PERMANENTE DE LICITAÇÃO

PROCESSO Nº 035/2020

PREGÃO PRESENCIAL N.º 020/2020

ANEXO IX

DECRETO Nº 009, DE 05 DE MARÇO DE 2007

Institui o Sistema de Registro de Preços – SRP para a aquisição de bens e serviços no âmbito da administração pública municipal de Saudade do Iguaçu.

O PREFEITO MUNICIPAL, no uso das atribuições que lhe são conferidas pelo inciso V do art. 53, da Lei Orgânica do Município, e em conformidade com o que dispõe o art. 18 e o inciso II do art. 30 da Constituição Federal, o inciso II do *caput* e o § 3º do art. 15 e os arts. 115 e 118 da Lei nº 8.666/93,

D E C R E T A :

Art. 1º Fica instituído, no âmbito da administração pública municipal de Saudade do Iguaçu, o Sistema de Registro de Preços – SRP, a que se refere o inciso II do artigo 15 da Lei nº 8.666, de 21 de junho de 1993, para a aquisição remunerada de bens, para fornecimento de uma só vez ou parceladamente, e para a contratação de serviços pela administração pública municipal.

Parágrafo único. O Sistema de Registro de Preços reger-se-á pelo disposto na Lei Federal nº 8.666./93 e neste Decreto.

Art. 2º O Sistema de Registro de Preços destina-se à seleção da melhor proposta de preço a ser utilizado pelo Município de Saudade do Iguaçu.

Art. 3º O registro de preços será sempre precedido de ampla pesquisa de mercado.

Art. 4º A licitação para o registro de preços será realizada na modalidade de Concorrência ou Pregão.

Art. 5º Caberão, exclusivamente, a Divisão de Compras e Licitação do Município de Saudade do Iguaçu o gerenciamento, a administração e o controle do Sistema de Registro de Preços.

Art. 6º Caberá, também, ao Departamento referido no artigo anterior realizar o procedimento licitatório a que se refere o artigo 4º deste Decreto, ficando a operacionalização do Sistema de Registro de Preços a cargo da Comissão Permanente de Licitações, nomeada nos termos da Lei nº 8.666/93, ou do Pregoeiro e Equipe de Apoio constituída na forma da Lei, conforme o caso.



Município de Saudade do Iguaçu

ESTADO DO PARANÁ

CNPJ 95.585.477/0001-92

Telefax: (46) 3246-1166 - www.saudadedoiguacu.pr.gov.br / E-mail: prefeitura@saudadedoiguacu.pr.gov.br
Rua Frei Vito Berscheid, 708 - 85.568-000 - Saudade do Iguaçu - Paraná

Art. 7º As Ordens de Compra oriundas dos preços registrados, visando à aquisição remunerada de bens para fornecimento de uma só vez ou parceladamente e para a contratação de serviços comuns pelo Município de Saudade do Iguaçu, serão emitidas pela Divisão de Compras e Licitação do Município de Saudade do Iguaçu.

Art. 8º A não utilização do registro de preços será admitida nas compras que se revelarem antieconômicas e quando, comprovadamente, se verificarem irregularidades que possam acarretar o cancelamento do preço registrado.

Art. 9º Os fornecedores que tenham seus preços registrados poderão ser convocados a firmar contrato ou outro instrumento equivalente, observadas as condições do Sistema de Registro de Preços e a legislação em vigor.

§ 1º A administração municipal poderá dispensar o termo de contrato e optar por substituí-lo por outros instrumentos equivalentes, nos casos de compra para entrega imediata e integral dos bens adquiridos, dos quais não resultem obrigações futuras.

§ 2º A administração municipal poderá, também, quando convocado o primeiro classificado e este não assinar o contrato ou não aceitar outro instrumento equivalente, convidar os classificados subseqüentes, na ordem de classificação, para fazê-lo em igual prazo e nas mesmas condições propostas pelo primeiro classificado, inclusive quanto aos preços atualizados em conformidade com o edital de licitação, independentemente da cominação prevista no artigo 81 da Lei nº 8.666/93.

§ 3º Quando o primeiro classificado não assinar o contrato ou não aceitar outro instrumento equivalente, o classificado subseqüente que aceitar a proposta do primeiro classificado fica obrigado a fornecer, nos termos do § 2º do artigo 64 da Lei nº 8.666/93, somente a quantidade proposta pelo classificado que se negou a firmar a contratação com a administração.

Art. 10 A administração municipal, observados os critérios e condições estabelecidos no edital de licitação, poderá contratar, concomitantemente, dois ou mais fornecedores que tenham preços registrados, na ordem de classificação e na quantidade proposta pelos classificados, nos termos do § 7º do artigo 23 da Lei nº 8.666/93.

Art. 11 A existência de preços registrados não obriga a administração a firmar as contratações que deles poderão advir, ficando-lhe facultada a utilização de outros meios, respeitada a legislação pertinente às licitações, sendo assegurado ao beneficiário do registro preferência em igualdade de condições.

Parágrafo único. Na hipótese mencionada no caput deste artigo, os preços registrados deverão ser devidamente mencionados na ata de julgamento da licitação ou no processo administrativo das aquisições promovidas por dispensa e/ou inexigibilidade de licitação.

Art. 12 O prazo máximo de validade do registro de preços será de doze meses.

§ 1º O registro de preços, mantidas as condições da licitação, poderá ser prorrogado por sucessivos períodos, observando-se o prazo máximo fixado no caput deste artigo, desde que o edital de licitação contenha a previsão de prorrogação e que pesquisa prévia de mercado não revele preços inferiores àqueles registrados.



Município de Saudade do Iguaçu

ESTADO DO PARANÁ

CNPJ 95.585.477/0001-92

Telefax: (46) 3246-1166 - www.saudadedoiguacu.pr.gov.br / E-mail: prefeitura@saudadedoiguacu.pr.gov.br
Rua Frei Vito Berscheid, 708 - 85.568-000 - Saudade do Iguaçu - Paraná

§ 2º O proponente que tenha seus preços registrados e/ou contratados fica obrigado, no prazo de validade do registro, computadas todas as prorrogações, a aceitar, nas condições registradas no Sistema de Registro de Preços, os acréscimos que se fizerem necessários, até o limite de 25% (vinte e cinco por cento) do valor inicial da proposta, atualizado nos termos da legislação pertinente.

Art. 13 O preço registrado poderá ser cancelado, garantida a prévia defesa, nos termos do artigo 109, inciso II, da Lei nº 8.666, de 21 de junho de 1993, nas seguintes hipóteses:

I – pela administração, quando:

a) o proponente que tenha seus preços registrados e/ou o contratado não cumprirem as exigências contidas na legislação pertinente;

b) o proponente que tenha seus preços registrados deixar, injustificadamente, de firmar o contrato ou não aceitar outro instrumento equivalente, decorrente do registro de preços;

c) o contratado der causa à rescisão administrativa de contrato decorrente do registro de preços, por quaisquer dos motivos elencados no artigo 78 e seus incisos da Lei nº 8.666/93;

d) os preços registrados se apresentarem superiores aos praticados no mercado.

II – pelo proponente que tenha seus preços registrados, quando, mediante solicitação formal, comprovar estar impossibilitado de cumprir as exigências contidas no procedimento que deu origem ao registro de preços.

§ 1º A comunicação do cancelamento do preço registrado, nos casos previstos no inciso I do caput deste artigo, será feita pela Divisão de Compras e Licitação do Município de Saudade do Iguaçu, responsável pelo Sistema de Registro de Preços, por correspondência com aviso de recebimento, juntando-se comprovante no processo que deu origem ao registro de preços.

§ 2º Encontrando-se o proponente que tenha seus preços registrados e/ou o contratado em lugar ignorado, incerto ou inacessível, a comunicação será feita por publicação no órgão oficial de comunicação do Município, por duas vezes consecutivas.

§ 3º A solicitação do proponente e/ou contratado para cancelamento do preço registrado deverá ser formulada, devidamente fundamentada, mediante instrumento hábil protocolado.

§ 4º Na hipótese de não comprovação das razões da solicitação de cancelamento do preço registrado, caberá a aplicação das sanções previstas nos artigos 86 e 87 da Lei nº 8.666/93.

Art. 14 Os preços registrados poderão ser revistos na forma e nas condições constantes no edital, cabendo a Divisão de Compras e Licitação do Município de Saudade do Iguaçu o controle e o acompanhamento de possíveis alterações dos preços.

Parágrafo único. Os preços registrados atualizados não poderão ser superiores aos preços praticados no mercado.

Art. 15 Os preços registrados serão publicados trimestralmente no órgão de comunicação oficial do Município, para orientação da administração.



Município de Saudade do Iguaçu

ESTADO DO PARANÁ

CNPJ 95.585.477/0001-92

Telefax: (46) 3246-1166 - www.saudadedoiguacu.pr.gov.br / E-mail: prefeitura@saudadedoiguacu.pr.gov.br
Rua Frei Vito Berscheid, 708 - 85.568-000 - Saudade do Iguaçu - Paraná

Art. 16 Qualquer cidadão é parte legítima para impugnar preços constantes do registro de preços, em razão de incompatibilidade destes com os vigentes no mercado.

Parágrafo único. A impugnação de que trata o caput deste artigo deverá ser encaminhada, mediante protocolo, ao Chefe da Divisão de Compras e Licitação do Município de Saudade do Iguaçu, unidade administrativa responsável pelo Sistema de Registro de Preços, devendo conter a qualificação do impugnante, as razões de fato e elementos probatórios, se houverem.

Art. 17 O edital de licitação conterà as demais exigências e condições complementares às fixadas neste Decreto.

Art. 18 Aos casos omissos neste Decreto, aplicar-se-ão as demais disposições da Lei nº 8.666/93 e alterações posteriores.

Art. 19 Este Decreto entra em vigor na data de sua publicação.

Gabinete do Prefeito Municipal de Saudade do Iguaçu, 05 de março de 2007.

ROGÉRIO GALLINA
Prefeito Municipal



Município de Saudade do Iguaçu

ESTADO DO PARANÁ

CNPJ 95.585.477/0001-92

Telefax: (46) 3246-1166 - www.saudadedoiguacu.pr.gov.br / E-mail: prefeitura@saudadedoiguacu.pr.gov.br
Rua Frei Vito Berscheid, 708 - 85.568-000 - Saudade do Iguaçu - Paraná

RECIBO DE RETIRADA DE EDITAL PELA INTERNET
PREGÃO PRESENCIAL N.º 020/2020
PROCESSO N.º 035/2020
ANEXO X

Razão Social:	
CNPJ N.º :	Ins. Estadual:
Endereço:	
E-mail:	
Cidade:	Estado:
Telefone:	Fax:
Pessoa para contato:	
Recebemos, através de solicitação no e-mail: licitacoespmsi@yahoo.com.br neste data, cópia do instrumento convocatório da licitação acima identificada. <u>Para recebimento do kit proposta, para fins de preenchimento da proposta digital, as empresas interessadas devem preencher os campos solicitados abaixo relacionados de acordo com o contrato social, para cadastro no sistema com finalidade de gerar o kit proposta.</u>	
REPRESENTANTE LEGAL DA EMPRESA:	
CPF:	
RG:	
Nº DO REGISTRO DA JUNTA COMERCIAL/CARTÓRIO DE REGISTRO:	
DATA DO REGISTRO:	
DATA DE INÍCIO DAS ATIVIDADES DA EMPRESA:	
(Local), ____/____/____	
_____ Assinatura e Carimbo com CNPJ da Empresa	

Senhor Licitante,

Visando a comunicação futura entre a Prefeitura Municipal de Saudade do Iguaçu e essa empresa, solicito de Vossa Senhoria preencher o recibo de entrega do edital e remeter à Divisão de Licitações e Compras por meio do Fax (046) 3246-1166 ou e-mail: licitacoespmsi@yahoo.com.br.

A não remessa do recibo exime a Divisão de Licitações e Compras da comunicação de eventuais retificações ocorridas no instrumento convocatório, bem como de quaisquer informações adicionais.

Saudade do Iguaçu, 21 de fevereiro de 2020.

Pregoeiro



Município de Saudade do Iguaçu

ESTADO DO PARANÁ

CNPJ 95.585.477/0001-92

Telefax: (46) 3246-1166 - www.saudadedoiguacu.pr.gov.br / E-mail: prefeitura@saudadedoiguacu.pr.gov.br
Rua Frei Vito Berscheid, 708 - 85.568-000 - Saudade do Iguaçu - Paraná

MUNICIPIO DE SAUDADE DO IGUAÇU – PR.

DEPARTAMENTO DE ADMINISTRAÇÃO

COMISSÃO PERMANENTE DE LICITAÇÃO

PROCESSO Nº 035/2020

PREGÃO PRESENCIAL N.º 020/2020

ANEXO XI

DECLARAÇÃO DE INEXISTÊNCIA DE FATO SUPERVENIENTE IMPEDITIVO À HABILITAÇÃO

A empresa....., CNPJ nº, sediada.....(endereço completo), declara sob as penas da Lei, que até a presente data, inexistente fato superveniente impeditivo para sua habilitação no presente processo licitatório, ciente da obrigatoriedade de declarar ocorrências posteriores.

Local e data

.....

Nome e assinatura do declarante

RG/CPF nº

Cargo:

(Apresentar as declarações em papel timbrado da Empresa)



Município de Saudade do Iguaçu

ESTADO DO PARANÁ

CNPJ 95.585.477/0001-92

Telefax: (46) 3246-1166 - www.saudadedoiguacu.pr.gov.br / E-mail: prefeitura@saudadedoiguacu.pr.gov.br
Rua Frei Vito Berscheid, 708 - 85.568-000 - Saudade do Iguaçu - Paraná

PREFEITURA MUNICIPAL DE SAUDADE DO IGUAÇU – PR.

PROCESSO Nº 035/2020

PREGÃO PRESENCIAL N.º 020/2020

ANEXO XII

KIT PROPOSTA MANUAL PARA O PROPONENTE

O Kit proposta tem como objetivo registrar a proposta de preço para a licitação, o representante da empresa, bem como a geração do arquivo para importação no PRONIM-LC.

1º PASSO – INSTALAÇÃO DO KIT-PROPOSTA

- Abra o executável de nome “instalador.msi”, contido na pasta LC KIT PROPOSTA.ZIP
- Escolha a opção avançar em todas as etapas

A instalação está concluída, na área de trabalho é criado o ícone de nome **KIT PROPOSTA**.

2º PASSO – PREENCHIMENTO DA PROPOSTA

- Execute o aplicativo **KIT PROPOSTA**

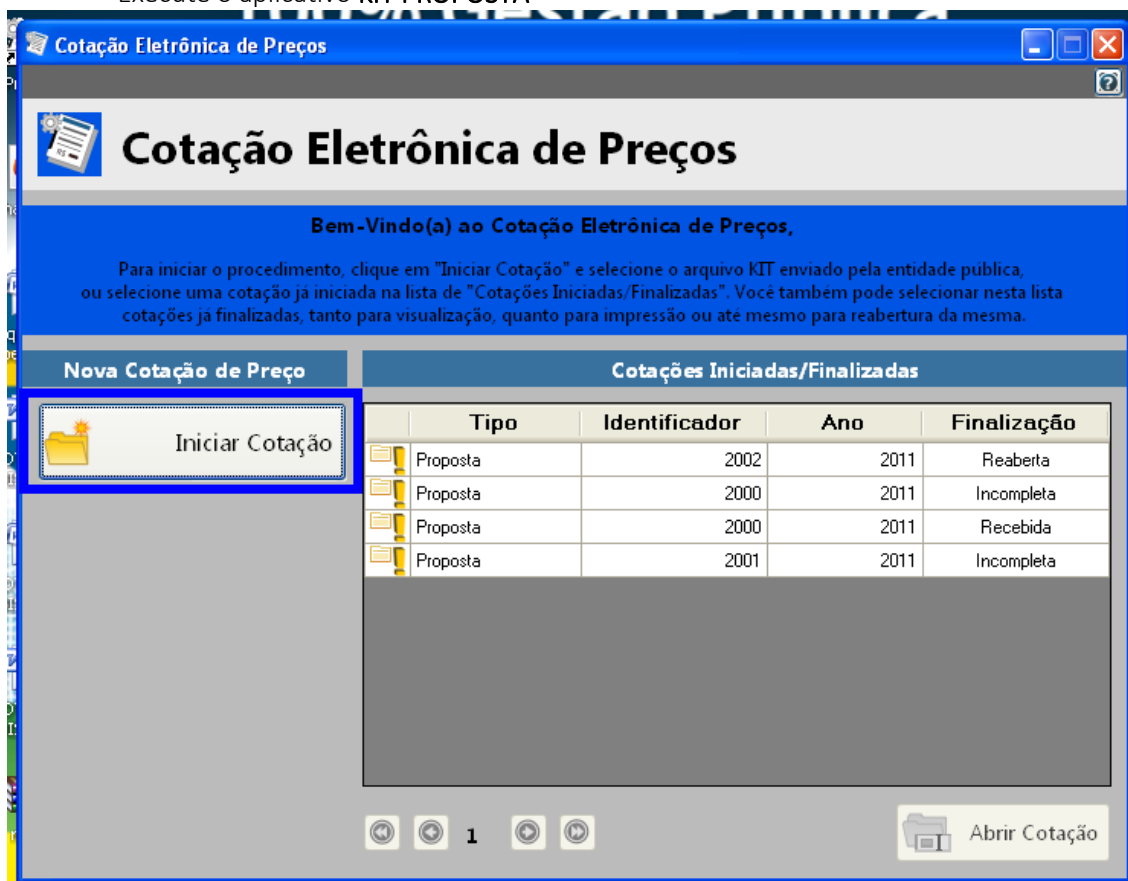

- Selecione a opção “iniciar cotação”



Município de Saudade do Iguaçu

ESTADO DO PARANÁ

CNPJ 95.585.477/0001-92

Telefax: (46) 3246-1166 - www.saudadedoiguacu.pr.gov.br / E-mail: prefeitura@saudadedoiguacu.pr.gov.br
Rua Frei Vito Berscheid, 708 - 85.568-000 - Saudade do Iguaçu - Paraná

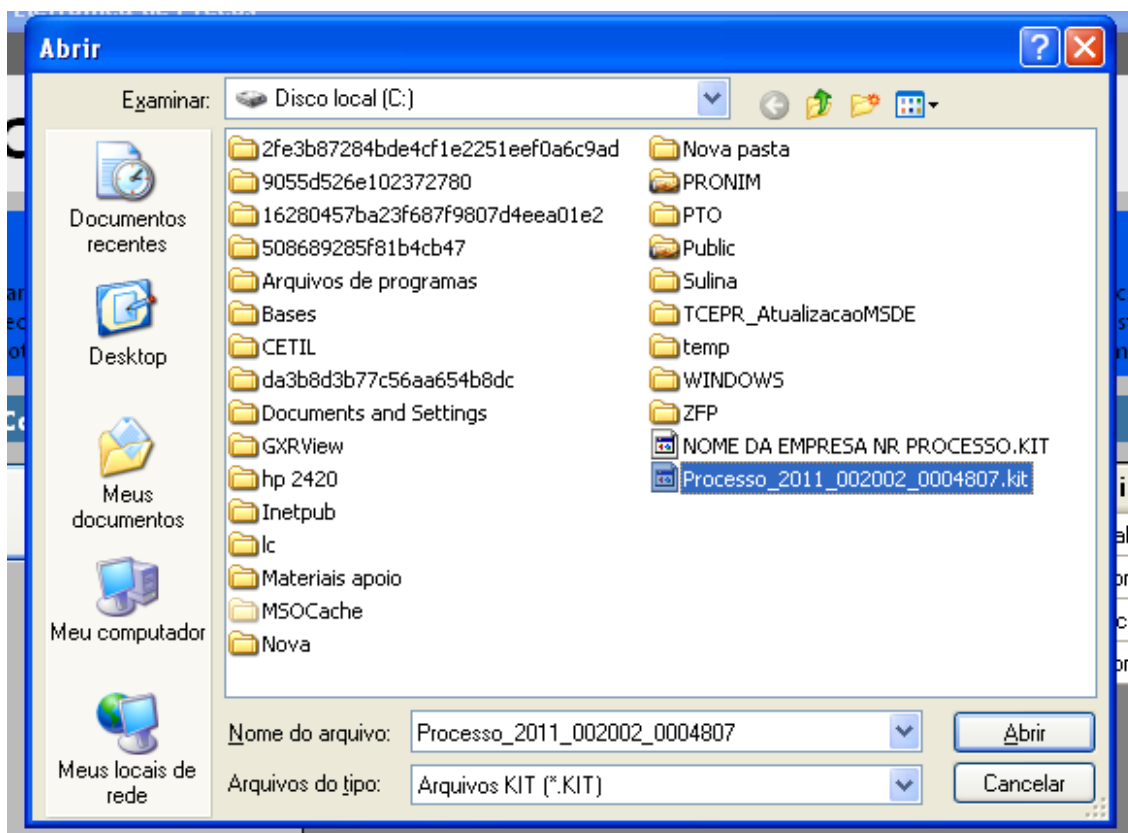

- Selecione a pasta em que está o arquivo fornecido pela Divisão de Licitações e clique e abrir.

Obs: Note que o nome do arquivo trás os dados: ano do processo e número do processo, para auxiliar na seleção quando existir mais de uma proposta na mesma pasta.

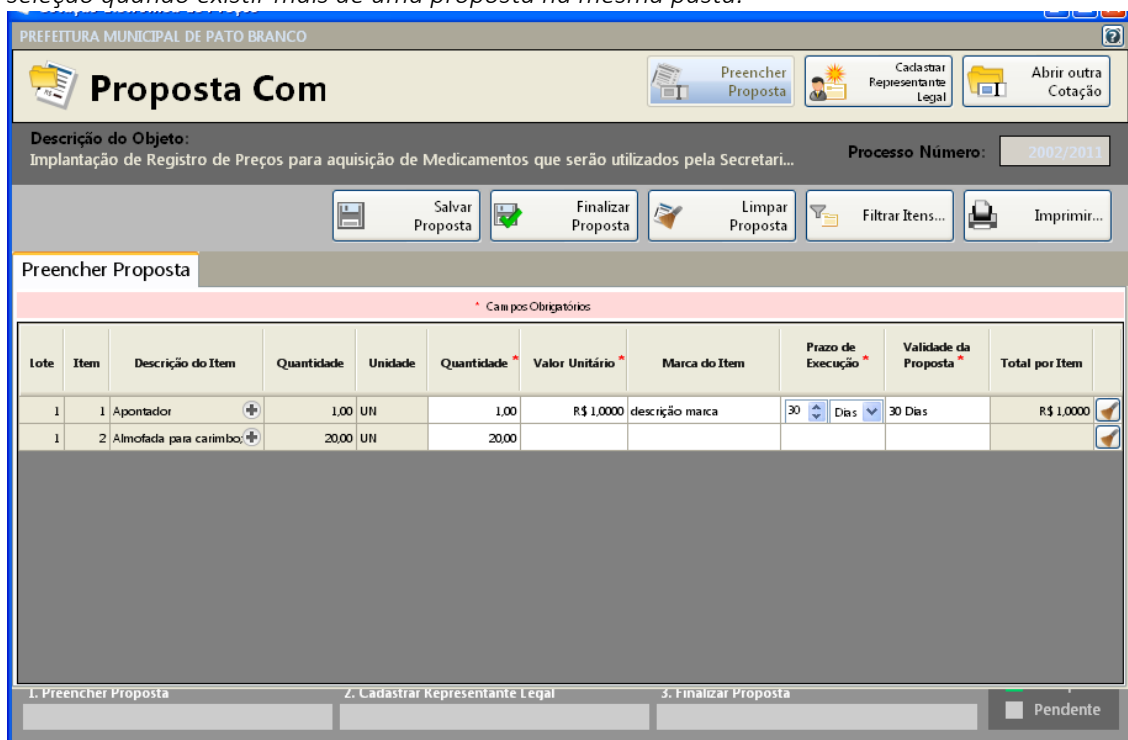

- Preencha a proposta, informando o valor unitário, a marca, o prazo de execução e validade da proposta.



Município de Saudade do Iguaçu

ESTADO DO PARANÁ

CNPJ 95.585.477/0001-92

Telefax: (46) 3246-1166 - www.saudadedoiguacu.pr.gov.br / E-mail: prefeitura@saudadedoiguacu.pr.gov.br
Rua Frei Vito Berscheid, 708 - 85.568-000 - Saudade do Iguaçu - Paraná

- Concluído o preenchimento da proposta, clique em **SALVAR PROPOSTA**

Obs: É possível salvar a proposta em preenchimento e continuar preenchendo posteriormente.

3º PASSO: CADASTRAR REPRESENTANTE LEGAL

Clique em cadastrar representante legal:

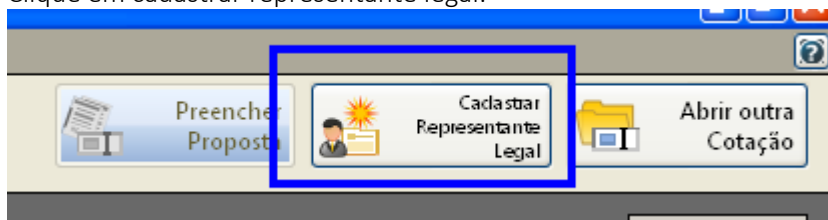

Abrirá a seguinte tela:

Proposta Com

Descrição do Objeto: Implantação de Registro de Preços para aquisição de Medicamentos que serão utilizados pela Secretari... Processo Número: 2002/2011

Cadastrar Representante Legal

* Campos Obrigatórios

Nome * :

Tipo do Documento * : Número do Documento * :

Cargo: Data da Impressão:

Salvar Cancelar

- preencha o nome do representante legal
- preencha o CPF (ou CNPJ se for o caso) do representante legal
- Informe o cargo e a data de impressão da proposta.
- clique em salvar

4º PASSO: IMPRESSÃO

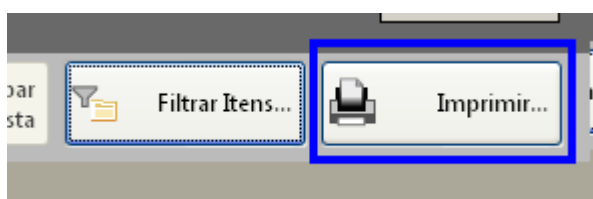

- Selecione a opção imprimir
- Verifique se os dados inseridos estão corretos

5º Passo: Finalizar proposta:



Município de Saudade do Iguaçu

ESTADO DO PARANÁ

CNPJ 95.585.477/0001-92

Telefax: (46) 3246-1166 - www.saudadedoiguacu.pr.gov.br / E-mail: prefeitura@saudadedoiguacu.pr.gov.br
Rua Frei Vito Berscheid, 708 - 85.568-000 - Saudade do Iguaçu - Paraná

Caso os dados digitados estiverem corretos, selecione a opção finalizar Proposta:

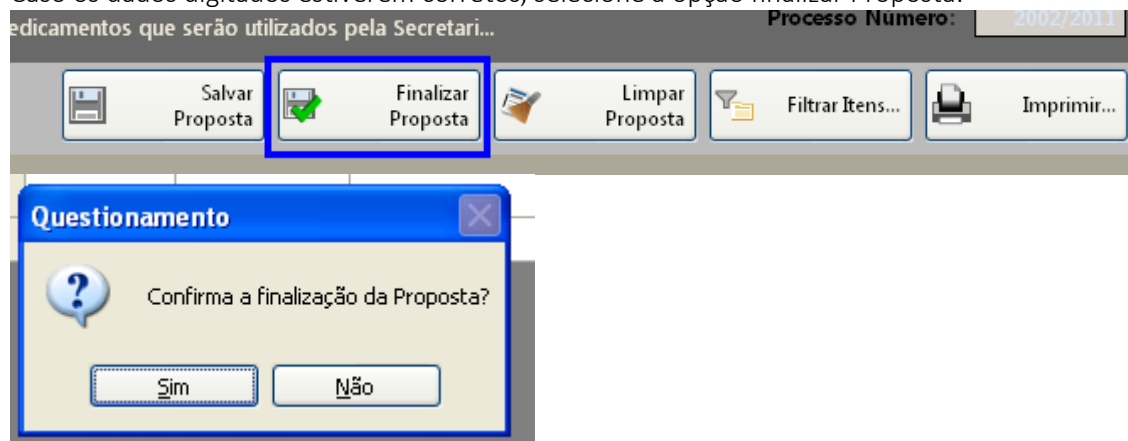

Selecione um nome para o arquivo, bem como o local de gravação do mesmo:

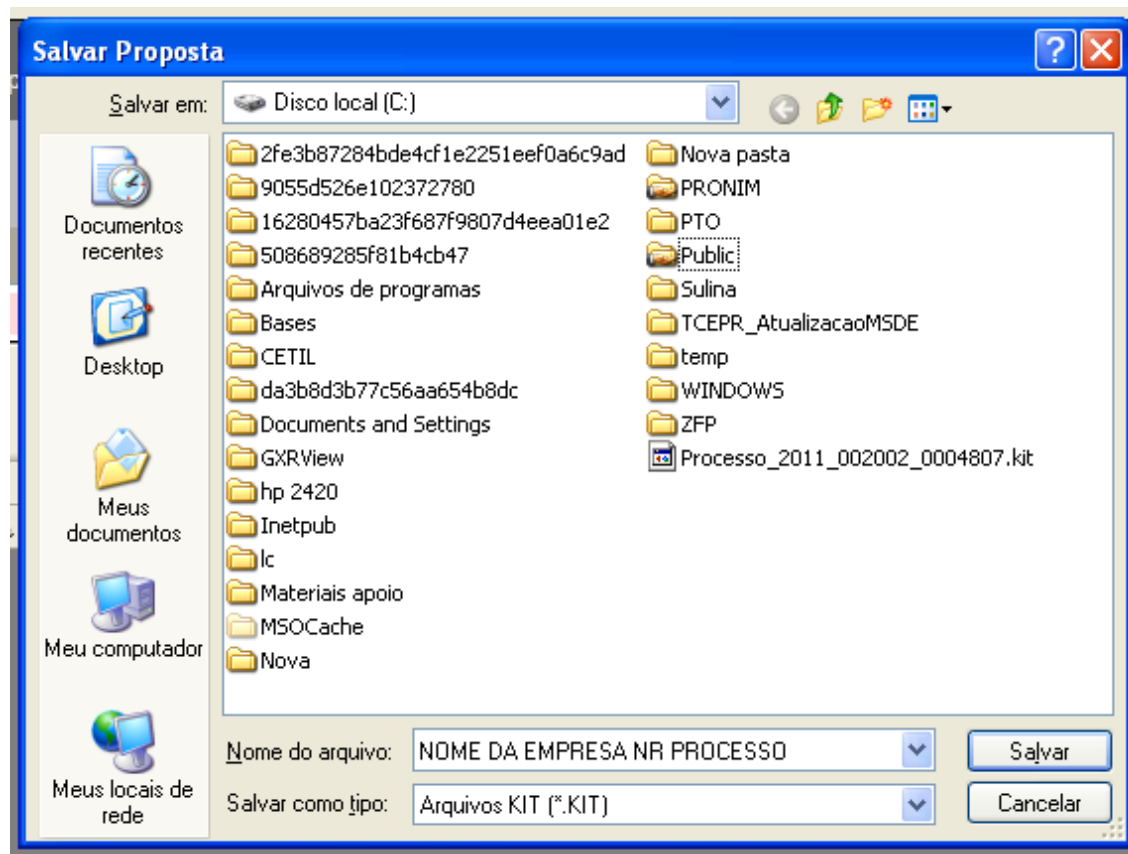

Clique em salvar.

Caso for necessário alterar valor de algum item após a proposta estar finalizada, selecione a opção REABRIR PROPOSTA:

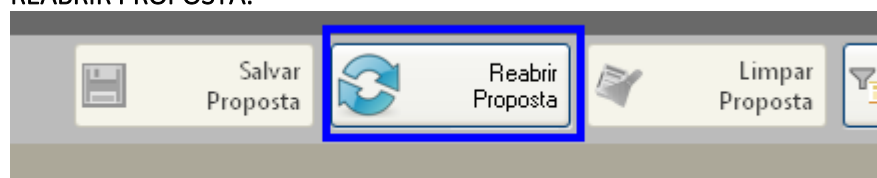



Município de Saudade do Iguaçu

ESTADO DO PARANÁ

CNPJ 95.585.477/0001-92

Telefax: (46) 3246-1166 - www.saudadedoiguacu.pr.gov.br / E-mail: prefeitura@saudadedoiguacu.pr.gov.br
Rua Frei Vito Berscheid, 708 - 85.568-000 - Saudade do Iguaçu - Paraná

Obs: Caso for necessário reabrir a proposta, lembre-se que após alterar os dados, será necessário finalizar a proposta e imprimir novamente para que constem no relatório as alterações efetuadas.

Em seguida, grave o arquivo no CD, para ser enviado junto com a proposta física para a licitação.

5. DEMAIS FUNÇÕES:

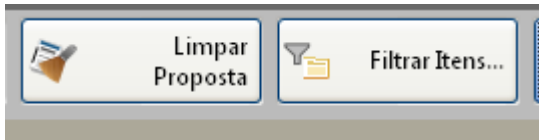

Limpar proposta: Selecione esta ação para limpar os dados já cadastrados

Filtrar itens: Selecione esta opção para selecionar o lote/item específico para cotação:

