



Município de Saudade do Iguaçu

ESTADO DO PARANÁ

CNPJ 95.585.477/0001-92

Telefax: (46) 3246-1166 - www.saudadedoiguacu.pr.gov.br / E-mail: prefeitura@saudadedoiguacu.pr.gov.br
Rua Frei Vito Berscheid, 708 - 85.568-000 - Saudade do Iguaçu - Paraná

RECIBO DE RETIRADA DE EDITAL PELA INTERNET
PREGÃO PRESENCIAL N.º 145/2019
PROCESSO N.º 254/2019

Razão Social:	
CNPJ N.º :	Ins. Estadual:
Endereço:	cep:
E-mail:	
Cidade:	Estado:
Telefone:	Porte da empresa:
Pessoa para contato:	
Recebemos, através de solicitação no e-mail: licitacoespmsi@yahoo.com.br neste data, cópia do instrumento convocatório da licitação acima identificada.	
PARA RECEBIMENTO DO KIT PROPOSTA, PARA FINS DE PREENCHIMENTO DA PROPOSTA DIGITAL , AS EMPRESAS INTERESSADAS DEVEM PREENCHER OS CAMPOS SOLICITADOS ABAIXO RELACIONADOS DE ACORDO COM O CONTRATO SOCIAL, PARA CADASTRO NO SISTEMA COM FINALIDADE DE GERAR O KIT PROPOSTA.	
REPRESENTANTE LEGAL DA EMPRESA:	
CPF:	
RG:	
Nº DO REGISTRO DA JUNTA COMERCIAL/CARTÓRIO DE REGISTRO:	
DATA DO REGISTRO:	
DATA DE INÍCIO DAS ATIVIDADES DA EMPRESA:	
(Local), ____/____/____	
_____ Assinatura e Carimbo com CNPJ da Empresa	

Senhor Licitante,

Visando a comunicação futura entre a MUNICÍPIO DE SAUDADE DO IGUAÇU e essa empresa, solicito de Vossa Senhoria preencher o recibo de entrega do edital e remeter à Divisão de Licitações e Compras por meio do Fax (046) 3246-1166 ou e-mail: licitacoespmsi@yahoo.com.br.

A não remessa do recibo exige a Divisão de Licitações e Compras da comunicação de eventuais retificações ocorridas no instrumento convocatório, bem como de quaisquer informações adicionais.

Saudade do Iguaçu, 07 de novembro de 2019.

Pregoeiro



Município de Saudade do Iguaçu

ESTADO DO PARANÁ

CNPJ 95.585.477/0001-92

Telefax: (46) 3246-1166 - www.saudadedoiguacu.pr.gov.br / E-mail: prefeitura@saudadedoiguacu.pr.gov.br
Rua Frei Vito Berscheid, 708 - 85.568-000 - Saudade do Iguaçu - Paraná

EDITAL DE LICITAÇÃO PROCESSO 254/2019 PREGÃO PRESENCIAL Nº 145/2019

O MUNICÍPIO DE SAUDADE DO IGUAÇU, mediante o(a) Sr.(ª) Pregoeiro(a), designado(a) por Portaria, torna público para conhecimento dos interessados que na data, horário e local abaixo indicados fará realizar licitação na modalidade de PREGÃO PRESENCIAL, conforme descrito neste Edital e seus Anexos:

Tipo de Licitação: MENOR PREÇO GOLBAL
Data : 22/11/2019
Horário : 14:00 horas
Local : Sala de Reunião da Prefeitura Municipal
Endereço: Rua Frei Vito Berscheid, 708
CEP: 85568-000 – Saudade do Iguaçu – Paraná

O procedimento licitatório que dele resultar obedecerá, integralmente, a Lei Federal nº 10.520, de 17 de julho de 2002 e Decreto Municipal nº 124/2019, de 24 de setembro de 2019, publicado no D.O.M. que regulamenta a modalidade do Pregão, Decreto Municipal nº 009/2007, de 05 de março de 2007, publicado no D.O.M que institui o sistema de registro de preços e no que couber a Lei 8.666/93 com suas alterações, Lei Complementar nº 123/2006 e demais normas pertinentes ao procedimento licitatório e ao objeto licitado.

1 - DO OBJETO

1.1 O presente Pregão tem por objeto:

Contratação de empresa para fornecer em locação brinquedos infláveis a serem instalados dia 21 de dezembro na praça municipal, para todas as crianças do município em comemoração ao natal 2019, com as especificações mínimas descritas em edital.

De acordo com os requisitos e descrições constantes no Termo de Referência (Anexo I).

2 - DA PARTICIPAÇÃO

2.1 SOMENTE PODERÃO PARTICIPAR DO PRESENTE PROCESSO EMPRESAS ENQUADRADAS COMO MEI, ME E EPP CONFORME LEI GERAL Nº123/2006 E LEI COMPLEMENTAR 147/2014, do ramo de atividade pertinente ao objeto da contratação e que atenderem a todas as exigências constantes deste Edital e seus Anexos.

2.2 Os licitantes arcarão com todos os custos decorrentes da elaboração e apresentação de suas propostas.

2.3 Poderão participar desta licitação as Empresas legalmente constituídas, cujo ramo de atividade seja pertinente e compatível com o objeto deste edital e seus anexos, sendo vedada a participação sob a forma de consórcio.

2.4 O representante de uma participante não poderá representar outra participante.



Município de Saudade do Iguaçu

ESTADO DO PARANÁ

CNPJ 95.585.477/0001-92

Telefax: (46) 3246-1166 - www.saudadedoiguacu.pr.gov.br / E-mail: prefeitura@saudadedoiguacu.pr.gov.br
Rua Frei Vito Berscheid, 708 - 85.568-000 - Saudade do Iguaçu - Paraná

2.5 Não será admitida nesta licitação a participação de empresas:

2.5.1. Concordatárias ou em processo de falência, sob concurso de credores, em dissolução ou em liquidação;

2.5.2. Que estejam com o direito de licitar e contratar com a Administração Pública suspensa, ou que por esta tenham sido declaradas inidôneas;

2.5.3. Que estejam reunidas em consórcio e sejam controladoras, coligadas ou subsidiárias entre si, ou ainda, qualquer que seja sua forma de constituição;

2.5.4. Estrangeiras que não estão estabelecidas no território nacional.

2.6 O pregoeiro com auxílio da equipe de apoio, fará consulta por meio eletrônico junto ao sítio do Tribunal de Contas do Estado do Paraná, verificando se a mesma foi declarada inidônea por algum ente público, caso seja comprovado tal ato, a mesma estará impossibilitada de licitar ou contratar com a Administração Pública, e havendo necessidade, será juntado cópia do processo administrativo do ente público que declarou a licitante inidônea junto ao processo em epígrafe.

2.7. Aquisição Do Edital

2.7.1 - O presente edital e demais informações encontram-se à disposição para verificação por parte dos interessados junto à Equipe de Apoio, no Setor de Licitações, na Rua Frei Vito Berscheid, nº 708 - CEP 85.568-000 – Saudade do Iguaçu, Estado do Paraná, de segunda a sexta-feira, das 08:00 às 12:00 e das 13:00 às 17:00 horas, ou pelo **Fone: (46) 3246-1166**.

2.7.2 – O presente edital poderá ser baixado no site da prefeitura municipal na pagina: saudadedoiguacu.pr.gov.br/licitações.php, ou pessoalmente no dpto. de licitações.

2.7.3 - Para geração do arquivo proposta da proponente solicitante é obrigatória a apresentação do RECIBO DE RETIRADA DO EDITAL uma cópia quando a solicitação for pessoalmente ou escaneada via email: licitacoespmsi@yahoo.com.br do contrato social, cartão CNPJ, Ins. Estadual e dados do representante legal da empresa como nome completo, endereço, RG e CPF.

3 - DA REPRESENTAÇÃO E DO CREDENCIAMENTO

3.1. A ENTREGA DOS ENVELOPES PROPOSTA E DOCUMENTAÇÃO deverá ser feita até o dia 22/11/2019, às 14:00 horas, no Setor de Protocolo da Prefeitura Municipal de Saudade do Iguaçu, Estado do Paraná.

3.1.1 O credenciamento dos licitantes interessados em participar do certame será feito impreterivelmente, às 09:00 horas.

3.2. Para fins de credenciamento junto ao pregoeiro, o representante da licitante deverá estar munido de: (trazer em mãos, fora dos envelopes).

a) credenciamento específico (conforme modelo anexo II);



Município de Saudade do Iguaçu

ESTADO DO PARANÁ

CNPJ 95.585.477/0001-92

Telefax: (46) 3246-1166 - www.saudadedoiguacu.pr.gov.br / E-mail: prefeitura@saudadedoiguacu.pr.gov.br
Rua Frei Vito Berscheid, 708 - 85.568-000 - Saudade do Iguaçu - Paraná

a.1.) no caso de sócio da empresa, proprietário, dirigente ou assemelhado, deverá apresentar cópia do Estatuto Social ou Contrato Social em vigor PODENDO SER SUBSTITUIDO POR CONTRATO SOCIAL CONSOLIDADO OU CERTIDÃO SIMPLIFICADA DA JUNTA COMERCIAL ATUALIZADA com data não inferior a 60 dias da data de abertura da presente licitação, no qual estejam expressos os poderes para exercer direitos e assumir obrigações em decorrência de tal investidura.

a.2.) Ser for credenciado deverá apresentar documento comprovando que a pessoa que esta lhe dando poderes esta qualificada, através de procuração e constando no Estatuto Social ou Contrato Social em vigor, no qual estejam expressos os poderes para exercer direitos e assumir obrigações em decorrência de tal investidura.

b) A DECLARAÇÃO DE PLENO ATENDIMENTO AOS REQUISITOS DE HABILITAÇÃO não deve integrar os ENVELOPES PROPOSTA DE PREÇOS e DOCUMENTOS DE HABILITAÇÃO, constituindo-se em documento a ser fornecido separadamente; fica facultada a utilização do modelo constante do ANEXO III.

c) O proponente deve declarar, sob as penalidades cabíveis, a inexistência de fato superveniente que possa impedir a sua habilitação neste certame, inclusive na vigência contratual caso venha a ser contratado pelo ÓRGÃO (conforme modelo de declaração, Anexo IV), deste Edital.

d) Declaração da empresa que é micro empresa conforme Lei Complementar nº 123/2006, conforme modelo (anexo VIII). A **DECLARAÇÃO DE MICROEMPRESA OU EMPRESA DE PEQUENO PORTE, SE FOR O CASO, SERÁ RECEBIDO EXCLUSIVAMENTE NESTA OPORTUNIDADE, ACOMPANHADA PELA CERTIDÃO SIMPLIFICADA DE MICRO EMPRESA OU EMPRESA DE PEQUENO PORTE ATUALIZADA, EXPEDIDA PELA JUNTA COMERCIAL DO ESTADO DA SEDE DA LICITANTE. A não apresentação desta declaração ou apresentação no Envelope de Habilitação (envelope B) implicará na perda do benefício da Lei complementar ao interessado nesta licitação.**

e) carteira de identidade;

f) Termo de recebimento do Edital (conforme modelo anexo X).

4 - DA APRESENTAÇÃO DA PROPOSTA DE PREÇOS E DOCUMENTOS DE HABILITAÇÃO

4.1 A Proposta de Preços e os documentos de habilitação que a instruírem, deverão ser apresentados no local, dia e hora determinada, em 2 (dois) envelopes, devidamente fechada e rubricada no fecho, com a seguinte identificação externa:

a) Envelope 01: Proposta de Preços
ENVELOPE 01 – PROPOSTAS DE PREÇOS
PREFEITURA MUNICIPAL DE SAUDADE DO IGUAÇU – PR.
COMISSÃO PERMANENTE DE LICITAÇÃO
PROCESSO 254/2019
EDITAL PREGÃO PRESENCIAL Nº 145/2019
RAZÃO SOCIAL DO PROPONENTE
CNPJ:

b) Envelope 02: Documentos de Habilitação
ENVELOPE 02 – DOCUMENTOS DE HABILITAÇÃO



Município de Saudade do Iguaçu

ESTADO DO PARANÁ

CNPJ 95.585.477/0001-92

Telefax: (46) 3246-1166 - www.saudadedoiguacu.pr.gov.br / E-mail: prefeitura@saudadedoiguacu.pr.gov.br
Rua Frei Vito Berscheid, 708 - 85.568-000 - Saudade do Iguaçu - Paraná

PREFEITURA MUNICIPAL DE SAUDADE DO IGUAÇU – PR.

COMISSÃO PERMANENTE DE LICITAÇÃO

PROCESSO 254/2019

EDITAL PREGÃO PRESENCIAL Nº 145/2019

RAZÃO SOCIAL DO PROPONENTE

CNPJ:

4.2. Os documentos apresentados pelas licitantes nas Propostas de Preços e nos Documentos de Habilitação, quando redigidos em língua estrangeira, só terão validade quando acompanhados da respectiva tradução realizada por tradutor juramentado ou consularizado.

4.3. No **ENVELOPE 1 - PROPOSTA DE PREÇOS**, deverá conter:

a) Proposta comercial – **Envelope A**, deverá ser entregue em meio digital (CD) e em 01 (uma) via impressa por meio do Sistema de Licitações Kit Proposta ou conforme modelo anexo V, sem emendas, rasuras, acréscimos ou entrelinhas, devidamente datada, assinada e rubricada todas as folhas pelo representante legal do licitante proponente. Deverá ser elaborada considerando as condições estabelecidas neste edital e seus anexos, observando-se o preço máximo unitário (Anexo I).

b) Indicação do nome ou razão social do proponente, endereço completo, telefone, fax e endereço eletrônico (e-mail), este último se houver, para contato, bem como: nome, CPF, Carteira de Identidade, domicílio e cargo na empresa do responsável legal da proponente;

c) Descrição completa dos objetos a serem locados;

d) Ter validade não inferior a 60 (sessenta) dias corridos, a contar da data da reunião do Pregão;

e) Período de Locação conforme item 8.13 do edital;

f) Constar preço unitário por cópia e total, sendo que o preço unitário deverá ser composto de DUAS casas decimais após a vírgula, descrição completa do objeto. Em caso de divergência entre os valores unitários e totais, serão considerados os primeiros, e, entre os expressos em algarismos e por extenso será considerado este último;

g) Para fins de oferta será considerada a proposta de preços no seu **valor total por ITEM** nos itens elencados no **Objeto deste Edital e Anexo I**, em moeda corrente nacional, expressos em algarismos e por extenso;

h) Constar oferta firme e precisa, sem alternativas de preços ou qualquer outra condição que induza o julgamento a ter mais de um resultado;

i) Não serão aceitos preços cujos valores unitários sejam iguais a 0 (zero), inexequíveis ou excessivos, sendo entendido como excessivos aqueles superiores à média levantada na pesquisa de mercado, conforme termo de referência (anexo I);

j) Atender as exigências contidas neste Edital e seus Anexos que fazem parte integrante deste;



Município de Saudade do Iguaçu

ESTADO DO PARANÁ

CNPJ 95.585.477/0001-92

Telefax: (46) 3246-1166 - www.saudadedoiguacu.pr.gov.br / E-mail: prefeitura@saudadedoiguacu.pr.gov.br
Rua Frei Vito Berscheid, 708 - 85.568-000 - Saudade do Iguaçu - Paraná

- k) Nos preços ofertados, deverão estar incluídos todos os custos, despesas, impostos, encargos sociais e toda e qualquer taxa que incidir sobre o objeto;
- l) A proposta comercial deverá ser assinada pelo representante legal da licitante;
- m) A apresentação da proposta implicará na plena aceitação, por parte do licitante, das condições estabelecidas neste Edital e seus Anexos;
- n) Após a apresentação da proposta não cabe desistência, salvo por motivo justo decorrente de fato superveniente e aceito pelo pregoeiro;
- o) Será desclassificada a proposta que estiver elaborada em desacordo com os termos deste edital, que se oponha a qualquer dispositivo legal vigente. Também não serão consideradas as propostas que impuserem condições diferentes das dispostas nesta licitação, que apresentarem irregularidades ou defeitos capazes de dificultar o julgamento ou que não atenderem aos requisitos mínimos discriminados neste edital;

4.4. NO ENVELOPE 2 – DOCUMENTOS DE HABILITAÇÃO, deverá conter:

4.4.1 O ENVELOPE II – HABILITAÇÃO - deve conter documentos relativos à Habilitação, composta por:

4.4.1. HABILITAÇÃO JURÍDICA
4.4.1.2. Registro comercial, para empresa individual;
04.4.1.3. Estatuto ou Contrato Social e últimas alterações ou certidão simplificada emitida pela Junta Comercial ou ainda contrato social consolidado. *No caso da letra “a” deverá apresentar declaração que não houve mais alteração contratual até a presente data, <u>caso não apresente certidão simplificada ou consolidada.</u>
Obs: Os documentos que já tiverem sido entregues no credenciamento são desnecessários sua apresentação no envelope de habilitação.
4.4.1.4. Decreto de autorização, em se tratando de empresa ou sociedade estrangeira em funcionamento no país, e ato de registro ou autorização para funcionamento expedido pelo órgão competente, quando a atividade assim o exigir.
4.4.1.5. Cópia do Alvará em vigência compatível com o objeto .

4.4.2. REGULARIDADE FISCAL E TRABALHISTA
4.4.2.1. Prova de inscrição no Cadastro Nacional de Pessoa Jurídica (CNPJ) em plena validade;
4.4.2.2. Certidão de regularidade perante a Fazenda do Município sede da empresa licitante;
4.4.2.3. Certidão de regularidade perante a Fazenda do Estado da empresa licitante;
4.4.2.4. Certidão Negativa de Débitos Relativos a Tributos Federais e a Dívida Ativa da União;
4.4.2.5. Prova de Regularidade ou Certidão, expedida pela Caixa Econômica Federal, com a finalidade de comprovar a inexistência de débitos junto ao Fundo de Garantia por Tempo de Serviço - FGTS;
4.4.2.6. prova de inexistência de débitos inadimplidos perante a Justiça do Trabalho, mediante a apresentação de certidão negativa de débitos trabalhistas (CNDT).
4.4.2.7. Comprovante de inscrição estadual.



Município de Saudade do Iguaçu

ESTADO DO PARANÁ

CNPJ 95.585.477/0001-92

Telefax: (46) 3246-1166 - www.saudadedoiguacu.pr.gov.br / E-mail: prefeitura@saudadedoiguacu.pr.gov.br
Rua Frei Vito Berscheid, 708 - 85.568-000 - Saudade do Iguaçu - Paraná

4.4.3. QUALIFICAÇÃO ECONÔMICO-FINANCEIRA

4.1.3.1. Certidão negativa de falências ou recuperação judicial, expedida pelo Distribuidor da sede da pessoa jurídica, com validade máxima de 60 dias corridos (Para empresas sediadas nos Municípios de Saudade do Iguaçu apresentar certidão da Comarca de Chopinzinho).

4.4.4. DECLARAÇÕES

4.4.4.1. Declaração de que não emprega menores de 18 (dezoito) anos em trabalhos noturnos e menores de 16 (dezesesseis) anos em qualquer trabalho, salvo na condição de aprendiz, a partir de 14 (quatorze) anos, conforme Lei nº. 9.854/99. (conforme modelo no **ANEXO VII** deste Edital).

4.4.4.2. Declaração da Proponente, de que não pesa contra si, ato declaratório de inidoneidade expedida por órgão da Administração Pública de qualquer esfera do Governo, de acordo com o modelo do Anexo VI;

4.4.5. QUALIFICAÇÃO TÉCNICA

4.4.5.1. Declaração de disponibilidade dos brinquedos anexo XII;

4.4.6 Os documentos referidos no item 4.4, pertinentes à Habilitação poderão ser apresentados em original ou por qualquer processo de cópia autenticada por cartório competente e estar com a data em vigor no dia da abertura dos envelopes.

4.4.7 Os documentos solicitados no item nº 3.0 e 4.0, serão anexados ao processo Licitatório.

4.4.8 As ME e EPP, por ocasião da participação em certames licitatórios, deverão apresentar toda a documentação exigida para efeito de comprovação de regularidade fiscal, mesmo que esta apresente alguma restrição, segundo art. 43 da Lei Complementar 123, de 14/12/2006.

4.4.9 Não será aceito protocolo de entrega em substituição aos documentos requeridos no presente Edital.

4.4.10 Os documentos relacionados nesta Seção referir-se-ão sempre à jurisdição do local de domicílio da sede do proponente.

4.4.11 As empresas participantes que não apresentarem todos os documentos exigidos no presente Edital, ou que apresentarem incompletos, incorretos, serão inabilitadas, não se admitindo, em hipótese alguma, complementação posterior, após o horário indicado para a apresentação dos envelopes de habilitação.

5. DA SESSÃO DO PREGÃO

5.1. DO RECEBIMENTO E DA ABERTURA DOS ENVELOPES

a) identificação e credenciamento de 1 (um) representante por licitante participante, em conformidade com o estabelecido no item 3 deste Edital;

b) recolhimento dos envelopes “proposta de preços” e “documentos de habilitação”, os quais serão rubricados em seus fechos pelo Pregoeiro, Equipe de Apoio e licitantes presentes;

c) abertura da sessão pelo pregoeiro, após o que não mais serão admitidos novos proponentes;



Município de Saudade do Iguaçu

ESTADO DO PARANÁ

CNPJ 95.585.477/0001-92

Telefax: (46) 3246-1166 - www.saudadedoiguacu.pr.gov.br / E-mail: prefeitura@saudadedoiguacu.pr.gov.br
Rua Frei Vito Berscheid, 708 - 85.568-000 - Saudade do Iguaçu - Paraná

d) abertura dos envelopes “proposta de preços”.

5.2. DO JULGAMENTO DAS PROPOSTAS

a) Abertos os envelopes contendo as Propostas de Preços por Item, será efetuada a análise das propostas, desclassificando-se as propostas que estejam em desacordo com as especificações quanto ao objeto licitado e contidos neste edital e classificação das propostas que estejam em consonância com o exigido;

b) Erros de natureza formal, que não alterem o valor total da proposta, poderão ser corrigidos na sessão do pregão e não acarretarão a desclassificação do licitante;

c) Indicação das licitantes que participarão da rodada de lances verbais:

c.1) Serão proclamados pelo Pregoeiro, os proponentes que apresentarem as propostas com menor preço, assim entendido àqueles licitantes que tenham apresentado propostas em valores sucessivos e superiores em até 10%, relativamente à de menor preço, conforme disposto no inciso V, do artigo 04, do Decreto Municipal nº 25/2006 de 19 de junho de 2006.

c.2) Em não havendo no mínimo, 03 (três) propostas escritas definidas nas condições do inciso subitem anterior, o Pregoeiro classificará as melhores propostas subseqüentes, até o máximo de 03 (três), para que seus autores, juntamente com a(s) proposta(s) já habilitada(s), participem dos lances verbais, quaisquer que sejam os preços oferecidos nas propostas escritas, conforme disposto no inciso VI, do artigo 04, do Decreto nº 025/2006.

c.3) Para fins do disposto no subitem c.2, ocorrendo empate entre as propostas, deverá ser verificado se as empresa enquadram-se na Lei Complementar nº 123/2006 – Micro empresa ou empresa de pequeno porte – aceita até 5% a mais do menor preço, a fim de que seus autores participem dos lances verbais sendo efetuado sorteio entre os empatados para que seja iniciado os lances.

c.4) Aos proponentes proclamados conforme subitem c.2, será dada oportunidade para nova disputa, por meio de lances verbais e sucessivos, de valores distintos e decrescentes, com valor determinado pelo pregoeiro antes do início de cada etapa de lances, para cada item.

d) Rodada de lances verbais entre as licitantes convocadas:

d.1) a rodada de lances verbais será repetida até que se esgotem as ofertas por parte das licitantes;

d.2) a convocação para a oferta de lances, pelo Pregoeiro, terá como referencial os valores totais ofertados por item, iniciando-se com a licitante ofertante do maior preço e finalizando com a ofertante do menor preço, devendo o lance ofertado cobrir o de menor preço; a cada nova rodada será efetivada a classificação momentânea das propostas, o que definirá a seqüência dos lances seguintes;

d.3.) o primeiro lance verbal da sessão deverá ser de valor inferior ao da proposta escrita de menor preço; os demais lances deverão cobrir o lance de menor valor;



Município de Saudade do Iguaçu

ESTADO DO PARANÁ

CNPJ 95.585.477/0001-92

Telefax: (46) 3246-1166 - www.saudadedoiguacu.pr.gov.br / E-mail: prefeitura@saudadedoiguacu.pr.gov.br
Rua Frei Vito Berscheid, 708 - 85.568-000 - Saudade do Iguaçu - Paraná

d.4.) a licitante que não apresentar seu lance na forma indicada na letra "d.3", quando convocada pelo Pregoeiro, será excluída das próximas rodadas de lances, salvo se a totalidade dos licitantes também não oferecer lance;

e) Após este ato, será encerrada a etapa competitiva e ordenadas as ofertas, exclusivamente pelo critério de menor preço.

f) Após o ordenamento das licitantes por preço será realizada:

f.1.) análise da proposta de menor preço, no que tange à sua aceitabilidade quanto ao objeto e valor, devendo o Pregoeiro decidir motivadamente a respeito;

f.2.) negociação direta com a proponente de menor cotação, para a obtenção de melhor preço, se for o caso;

f.3.) verificação das condições de habilitação da licitante que apresentar a proposta de menor preço, passando para a análise da documentação da licitante subsequente, observada a ordem de classificação, caso a primeira não atenda às exigências editalícias, até a apuração de proposta que corresponda ao exigido;

f.4.) aclamação da licitante vencedora e adjudicação do objeto da licitação;

f.5.) vistas e rubrica, pelo pregoeiro, pela equipe de apoio e pelos representantes das participantes, em todas as propostas econômicas, nos documentos de habilitação da vencedora;

f.6.) manifestação das demais licitantes quanto à intenção de recorrer, devidamente motivada, se houver manifestação positiva nesse sentido;

f.7.) fechamento e assinatura da ata da reunião pelo Pregoeiro, pela equipe de apoio e pelos representantes das participantes.

g) A devolução dos envelopes "documentos de habilitação" das licitantes remanescentes será efetuada após 60 (sessenta) dias da assinatura do contrato ou recebimento da ordem de fornecimento pela empresa vencedora.

h) Homologada a licitação pela autoridade superior deverá ser procedida a convocação da adjudicatária para assinar o contrato, caso já tenha apresentado todas as negativas validas.

i) Na hipótese de juntada de algum comprovante de regularidade fiscal com alguma restrição, será assegurada o prazo de 02 (dois) dias úteis, cujo termo inicial corresponderá ao momento em que o proponente for declarado o vencedor do certame, prorrogáveis por igual período, a critério da administração para a regularização da documentação, pagamento ou parcelamento do débito, e emissão de eventuais certidões negativas ou positivas com efeito de certidão negativa.

5.2.1. No caso da sessão do pregão, em situação excepcional, vir a ser suspensa antes de cumpridas todas as suas fases, os envelopes, devidamente rubricados no fecho, ficarão sob a guarda do Pregoeiro e serão exibidos, ainda lacrados e com as rubricas das participantes, na sessão marcada para o prosseguimento dos trabalhos.



5.2.2. Verificando-se, no curso da análise, o descumprimento de requisitos estabelecidos neste Edital e seus Anexos, a Proposta será desclassificada.

5.2.3. Se o licitante vencedor recusar-se a entregar o objeto licitado os demais licitantes serão chamados, na ordem de classificação para fazê-lo, sujeitando-se o licitante desistente às penalidades estabelecidas no item 11 deste Edital.

5.2.4. Em caso de divergência entre informações contidas em documentação impressa em Sessão e na proposta específica, prevalecerá a da proposta.

5.2.5. Não será considerada qualquer oferta de vantagem não prevista no objeto deste Edital e seus Anexos.

5.2. DO JULGAMENTO DAS PROPOSTAS E DOS LANCES

a) Abertos os envelopes contendo as Propostas de Preços por Item, será efetuada a análise das propostas, desclassificando-se as propostas que estejam em desacordo com as especificações técnicas quanto ao objeto licitado e contidos neste edital e classificação das propostas que estejam em consonância com o exigido;

b) Erros de natureza formal, que não alterem o valor total da proposta, poderão ser corrigidos na sessão do pregão e não acarretarão a desclassificação do licitante;

c) Indicação das licitantes que participarão da rodada de lances verbais:

c.1) Serão proclamados pelo Pregoeiro, os proponentes que apresentarem as propostas com menor preço, assim entendido àqueles licitantes que tenham apresentado propostas em valores sucessivos e superiores em até 10%, relativamente à de menor preço, conforme disposto no inciso V, do artigo 04, do Decreto Municipal nº 25/2006 de 19 de junho de 2006.

c.2) Em não havendo no mínimo, 03 (três) propostas escritas definidas nas condições do inciso subitem anterior, o Pregoeiro classificará as melhores propostas subseqüentes, até o máximo de 03 (três), para que seus autores, juntamente com a(s) proposta(s) já habilitada(s), participem dos lances verbais, quaisquer que sejam os preços oferecidos nas propostas escritas, conforme disposto no inciso VI, do artigo 04, do Decreto nº 025/2006.

c.3) Aos proponentes proclamados conforme subitem c.2, será dada oportunidade para nova disputa, por meio de lances verbais e sucessivos, de valores distintos e decrescentes, com valor determinado pelo pregoeiro antes do início de cada etapa de lances, para cada item.

d) Rodada de lances verbais entre as licitantes convocadas:

d.1) a rodada de lances verbais será repetida até que se esgotem as ofertas por parte das licitantes;

d.2) a convocação para a oferta de lances, pelo Pregoeiro, terá como referencial os valores totais ofertados por item, iniciando-se com a licitante ofertante do maior preço e finalizando com a ofertante do me-



Município de Saudade do Iguaçu

ESTADO DO PARANÁ

CNPJ 95.585.477/0001-92

Telefax: (46) 3246-1166 - www.saudadedoiguacu.pr.gov.br / E-mail: prefeitura@saudadedoiguacu.pr.gov.br
Rua Frei Vito Berscheid, 708 - 85.568-000 - Saudade do Iguaçu - Paraná

nor preço, devendo o lance ofertado cobrir o de menor preço; a cada nova rodada será efetivada a classificação momentânea das propostas, o que definirá a sequência dos lances seguintes;

d.3.) o primeiro lance verbal da sessão deverá ser de valor inferior ao da proposta escrita de menor preço; os demais lances deverão cobrir o lance de menor valor;

d.4.) a licitante que não apresentar seu lance na forma indicada na letra "d.3", quando convocada pelo Pregoeiro, será excluída das próximas rodadas de lances, salvo se a totalidade dos licitantes também não oferecer lance;

e) Após este ato, será encerrada a etapa competitiva e ordenadas as ofertas, exclusivamente pelo critério de menor preço.

f) Encerrada a etapa de lances, serão classificadas as propostas selecionadas e não selecionadas para essa etapa, na ordem crescente de valores, considerando-se para as selecionadas, o último preço ofertado.

g) Após o ordenamento das licitantes por preço será realizada:

g.1.) análise da proposta de menor preço, no que tange à sua aceitabilidade quanto ao objeto e valor, devendo o Pregoeiro decidir motivadamente a respeito;

g.2.) negociação direta com a proponente de menor cotação, para a obtenção de melhor preço, se for o caso;

g.3.) verificação das condições de habilitação da licitante que apresentar a proposta de menor preço, passando para a análise da documentação da licitante subsequente, observada a ordem de classificação, caso a primeira não atenda às exigências editalícias, até a apuração de proposta que corresponda ao exigido;

g.4.) aclamação da licitante vencedora e adjudicação do objeto da licitação;

g.5.) vistas e rubrica, pelo pregoeiro, pela equipe de apoio e pelos representantes das participantes, em todas as propostas econômicas, nos documentos de habilitação da vencedora;

g.6.) manifestação das demais licitantes quanto à intenção de recorrer, devidamente motivada, se houver manifestação positiva nesse sentido;

g.7.) fechamento e assinatura da ata da reunião pelo Pregoeiro, pela equipe de apoio e pelos representantes das participantes.

h) A devolução dos envelopes "documentos de habilitação" das licitantes remanescentes será efetuada após 60 (sessenta) dias da assinatura do contrato ou recebimento da ordem de fornecimento pela empresa vencedora.

i) Homologada a licitação pela autoridade superior deverá ser procedida a convocação da adjudicatária para assinar o contrato, caso já tenha apresentado todas as negativas validas.



Município de Saudade do Iguaçu

ESTADO DO PARANÁ

CNPJ 95.585.477/0001-92

Telefax: (46) 3246-1166 - www.saudadedoiguacu.pr.gov.br / E-mail: prefeitura@saudadedoiguacu.pr.gov.br
Rua Frei Vito Berscheid, 708 - 85.568-000 - Saudade do Iguaçu - Paraná

j) Na hipótese de juntada de algum comprovante de regularidade fiscal com alguma restrição, será assegurado o prazo de 05 (cinco) dias úteis, cujo termo inicial corresponderá ao momento em que o proponente for declarado o vencedor do certame, prorrogáveis por igual período, a critério da administração para a regularização da documentação, pagamento ou parcelamento do débito, e emissão de eventuais certidões negativas ou positivas com efeito de certidão negativa.

5.2.1. No caso da sessão do pregão, em situação excepcional, vir a ser suspensa antes de cumpridas todas as suas fases, os envelopes, devidamente rubricados no fecho, ficarão sob a guarda do Pregoeiro e serão exibidos, ainda lacrados e com as rubricas das participantes, na sessão marcada para o prosseguimento dos trabalhos.

5.2.2. Verificando-se, no curso da análise, o descumprimento de requisitos estabelecidos neste Edital e seus Anexos, a Proposta será desclassificada.

5.2.3. Se o licitante vencedor recusar-se a entregar o objeto licitado os demais licitantes serão chamados, na ordem de classificação para fazê-lo, sujeitando-se o licitante desistente às penalidades estabelecidas no item 10 deste Edital.

5.2.4. Em caso de divergência entre informações contidas em documentação impressa em Sessão e na proposta específica, prevalecerá a da proposta.

5.2.5. Não será considerada qualquer oferta de vantagem não prevista no objeto deste Edital e seus Anexos.

6 - DA IMPUGNAÇÃO DO ATO CONVOCATÓRIO

6.1. Até 2 (dois) dias úteis antes da data fixada para o início da sessão pública, qualquer pessoa poderá impugnar o ato convocatório desta licitação, na forma eletrônica, através do e-mail, ou documental através do Protocolo Geral desta Prefeitura, conforme endereço descrito no cabeçalho deste edital.

6.2. Para fins de identificação de interposição da impugnação citada no subitem anterior, o impugnante deverá anexar, por meio de arquivo eletrônico, ou documental, devendo constar:

- a) Contrato Social com suas alterações ou última alteração consolidada;
- b) Documento de identificação com foto do representante legal;
- c) Instrumento de procuração se for o caso;
- d) Documento de identificação com foto do procurador.
- e) Na condição de pessoa física, deverá apresentar documento de identificação com foto.

6.2.1 O não cumprimento do subitem anterior importará o não conhecimento da impugnação interposta.

6.3. Caberá a pregoeira, auxiliado pelo setor responsável pela elaboração do Termo de Referência e/ou pela Procuradoria Geral decidir pela impugnação.

6.3.1. Na hipótese da suspensão de prazo do certame, será lançada no sistema a informação de que o mesmo encontra-se em "Suspensão".

6.4. Acolhida a impugnação contra o Edital será designada nova data para a realização do certame, exceto quando, inquestionavelmente a alteração não afetar a formulação das propostas.



Município de Saudade do Iguaçu

ESTADO DO PARANÁ

CNPJ 95.585.477/0001-92

Telefax: (46) 3246-1166 - www.saudadedoiguacu.pr.gov.br / E-mail: prefeitura@saudadedoiguacu.pr.gov.br
Rua Frei Vito Berscheid, 708 - 85.568-000 - Saudade do Iguaçu - Paraná

6.5. Qualquer modificação no edital será divulgada pelo mesmo instrumento de publicação em que se deu o texto original, reabrindo-se o prazo inicialmente estabelecido, exceto quando, inquestionavelmente, a alteração não afetar a formulação das propostas.

6.6. Não serão reconhecidas as impugnações interpostas uma vez vencidos os respectivos prazos legais.

7 – DOS RECURSOS

7.1. Qualquer Licitante poderá manifestar intenção de recorrer contra as decisões do Pregoeiro proferidas no decorrer da sessão, que deverá seguir o seguinte procedimento:

a) O momento para a manifestação deverá ser após a declaração do vencedor pelo Pregoeiro;

b) A manifestação deverá ser imediata e motivada, quando lhe será concedido o prazo de 03 (três) dias para apresentação das razões do recurso, de acordo com o art. 4º, XVIII, da Lei 10.520/02, ficando os demais Licitantes desde logo intimados para apresentar as contrarrazões, em igual número de dias, que começarão a correr do término do prazo do recorrente, sendo-lhes assegurada vista imediata dos autos.

b.1. – A alegação de preço inexequível por parte de um dos licitantes com relação à proposta de preços de outro licitante deverá ser devidamente comprovada sob pena de não conhecimento do recurso interposto.

7.2. A falta de manifestação imediata e motivada do Licitante importará na decadência do seu direito de recurso.

7.3. Qualquer recurso e impugnação contra a decisão do Pregoeiro, não terá efeito suspensivo.

7.4. O acolhimento do recurso importará a invalidação apenas dos atos insuscetíveis de aproveitamento.

7.5. A petição poderá ser feita na própria sessão de recebimento, e, se oral, será reduzida a termo em ata.

7.6. Os autos do processo permanecerão com vista franqueada aos interessados na sala da Comissão Permanente de Licitação, no endereço citado no preâmbulo deste Edital, nos dias úteis no horário das 08:00 as 12:00 e das 13:00 às 17:00 horas. Não serão reconhecidos os recursos interpostos quando enviados por fax e vencidos os respectivos prazos legais.

7.7. Não será concedido prazo para recursos sobre assuntos meramente protelatórios ou quando não justificada a intenção de interpor o recurso pelo proponente;

8 - DA EXECUÇÃO E CONDIÇÕES DE RECEBIMENTO DO OBJETO

8.1. Os brinquedos serão instalados pela LOCADORA, nas proximidades da praça municipal do LOCATÁRIO/ou local determinado pelo dpto. de cultura.

8.2. A locadora se encarregará por sua conta, dos serviços de montagem, desmontagem e assistência/manutenção pelo período da locação.



Município de Saudade do Iguaçu

ESTADO DO PARANÁ

CNPJ 95.585.477/0001-92

Telefax: (46) 3246-1166 - www.saudadedoiguacu.pr.gov.br / E-mail: prefeitura@saudadedoiguacu.pr.gov.br
Rua Frei Vito Berscheid, 708 - 85.568-000 - Saudade do Iguaçu - Paraná

8.3. O contratado deverá disponibilizar o número mínimo de 02 (duas) pessoas para que acompanhem o funcionamento dos brinquedos no tempo contratado.

8.4. O Contratado deverá instalar os equipamentos, objeto desta licitação, até as 18:30 horas do dia 21/12/2016, ou data semelhante a ser confirmada pelo Dpto de Cultura, sendo que os mesmos ficarão disponíveis no período das 19h00min as 23h30min.

8.5. A PREFEITURA registrará em relatório as deficiências verificadas na execução do fornecimento, encaminhando cópias à Contratada, para a imediata correção das irregularidades apontadas, sem prejuízo da aplicação das penalidades previstas neste Edital.

8.6. A adjudicatária ficará obrigada a reparar, corrigir, remover, ou substituir, às suas expensas, no todo ou em parte, objeto desta licitação em que se verificarem vícios, defeitos ou incorreções apresentados pelos objetos locados;

8.7. A PREFEITURA reserva-se o direito de proceder diligências, objetivando comprovar o disposto no item acima, sujeitando-se o licitante às cominações legais.

8.8. Nos termos de art. 3º combinado com o art. 39, VIII da Lei nº 8.078 de 11 de setembro de 1.990 – Código do Consumidor, é vedada o fornecimento de qualquer produto, material ou serviço em desacordo com as normas expedidas, pelos órgãos oficiais competentes ou, se normas especificadas não existirem, pela Associação Brasileira de Normas Técnicas (ABNT).

8.9. É vedada a subcontratação total ou parcial do objeto deste Edital.

8.10. O prazo de prestação dos serviços de locação será de no mínimo 04:30 (quatro horas e meia) na data de 21/12/2019.

9. DO CONTRATO

9.1 - Após a Adjudicação e homologação, o proponente vencedor terá 05 (cinco) dias para assinatura do contrato.

9.2 – O evento está marcado para a data de 21/12/2019, ou data semelhante a ser confirmada pelo Dpto de Cultura.

9.3 - O prazo de vigência é de 90 (noventa) dias, podendo ser prorrogado.

10 – DO PREÇO E DA FORMA DE PAGAMENTO

10.1 - O pagamento será efetuado pelo Município até o dia 15 do Mês subsequente, depósito em conta específica da empresa (sugestão Banco do Brasil), mediante apresentação da Nota Fiscal, a qual deverá ser apresentada até o dia 30 do mês.



Município de Saudade do Iguaçu

ESTADO DO PARANÁ

CNPJ 95.585.477/0001-92

Telefax: (46) 3246-1166 - www.saudadedoiguacu.pr.gov.br / E-mail: prefeitura@saudadedoiguacu.pr.gov.br
Rua Frei Vito Berscheid, 708 - 85.568-000 - Saudade do Iguaçu - Paraná

10.2- Em caso de não cumprimento pela contratada de disposição contratual, os pagamentos poderão ficar retidos até posterior solução, sem prejuízo de quaisquer outras disposições contratuais.

10.3. Constatando-se qualquer incorreção na Nota Fiscal, bem como qualquer outra circunstância que desaconselhe o seu pagamento, o prazo para pagamento constante do item acima fluirá a partir da respectiva regularização;

10.4. A adjudicatária deverá indicar no corpo da Nota Fiscal o número e nome do banco, agência e número da conta onde deverá ser feito o pagamento, via ordem bancária;

10.5. A PREFEITURA não efetuará pagamento de título descontado ou por meio de cobrança em banco, bem como os que forem negociados com terceiros por intermédio da operação de "factoring";

10.6. A nota deverá ser emitida em nome do MUNICIPIO DE SAUDADE DO IGUAÇU CNPJ Nº 95.585.477/0001-92 Rua Frei Vito Berscheid, 708 – Centro – Saudade do Iguaçu- Estado do Paraná, na nota fiscal devesa constar o nº processo licitatório, nº do contrato.

10.7. As despesas bancárias decorrentes de transferência de valores para outras praças serão de responsabilidade da adjudicatária;

10.8. O pagamento efetuado à adjudicatária não a isentará de suas responsabilidades vinculadas ao fornecimento, especialmente àquelas relacionadas com a qualidade e garantia;

10.9. Os pagamentos serão realizados mediante apresentação das negativas de INSS ou PGFN/RFB e FGTS válidas.

11. DAS SANÇÕES ADMINISTRATIVAS

11.1. Na hipótese de apresentação de declaração falsa, deixar de apresentar a documentação exigida para o certame ou, ainda, recusar-se a entregar o objeto licitado injustificadamente, ficará impedido de contratar com o Município de Saudade do Iguaçu pelo prazo de até 5 (cinco) anos, conforme art. 7º da Lei 10.520, de 17 de julho de 2002.

11.2. De conformidade com o art. 86, da Lei n.º 8666/93, o atraso injustificado na entrega do objeto deste certame sujeitará a empresa, a juízo da Administração, à multa moratória de 2% (dois por cento) por dia de atraso, até o limite de 10% (dez por cento).

11.3. Nos termos do artigo 87 da Lei 8.666/93, pela inexecução total ou parcial do objeto contratado, a Administração poderá aplicar à vencedora, mediante publicação no Diário Oficial do Estado, as seguintes penalidades:

- a) advertência por escrito;
- b) multa administrativa com natureza de perdas e danos da ordem de 10% (dez por cento) sobre a parcela inadimplida do contrato.
- c) suspensão temporária de participação em licitação e impedimento de contratar com a PREFEITURA MUNICIPAL DE SAUDADE DO IGUAÇU, por prazo não superior a 2 (dois) anos, sendo que em caso de inexecução total, sem justificativa aceita pela Administração, será aplicado o limite máximo temporal previsto para a penalidade (5 anos).



Município de Saudade do Iguaçu

ESTADO DO PARANÁ

CNPJ 95.585.477/0001-92

Telefax: (46) 3246-1166 - www.saudadedoiguacu.pr.gov.br / E-mail: prefeitura@saudadedoiguacu.pr.gov.br
Rua Frei Vito Berscheid, 708 - 85.568-000 - Saudade do Iguaçu - Paraná

d) declaração de inidoneidade para licitar junto à Administração Pública, enquanto perdurarem os motivos determinantes da punição, ou até que seja promovida a reabilitação perante a própria autoridade que aplicou a penalidade, de acordo com o inciso IV do art. 87 da Lei 8.666/93.

11.4. Se a contratada não proceder ao recolhimento da multa no prazo de 5 (cinco) dias úteis contados da intimação por parte da PREFEITURA, o respectivo valor será descontado dos créditos que a contratada possuir com esta Prefeitura, e, se estes não forem suficientes, o valor que sobejar será encaminhado para execução pela Procuradoria da PREFEITURA.

11.4.1. Em se tratando de adjudicatária que não comparecer para retirar a Nota de Empenho, o valor da multa não recolhido será encaminhado para execução pela Procuradoria da Fazenda Municipal.

11.5. Do ato que aplicar a penalidade caberá recurso, no prazo de 05 (cinco) dias úteis, a contar da ciência da intimação, podendo a Administração reconsiderar sua decisão ou nesse prazo encaminhá-lo devidamente informado para a apreciação e decisão superior, dentro do mesmo prazo.

12. DA DOTAÇÃO ORÇAMENTÁRIA

12.1. O recurso para pagamento do fornecimento do referido objeto, será das seguintes dotações orçamentárias:

Órgão: 13 – SECRETARIA MUNICIPAL DE ESPORTE E CULTURA

Unidade: 01 – Secretaria Municipal de Esporte e Cultura

Funcional Programática: 13.392.0023.2.030 – Promoção e Incentivo as atividades culturais

Elemento da Despesa: 3.3.90.39.14 – locação de bem moveis e outras naturezas intangíveis

Principal: 428 Despesa: 4478

Fonte de Recurso: 000 – recursos ordinários livres

Valor da dotação: 6.550,00

12.2. O custo total estimado para a contratação é a quantia de R\$ 6.550,00 (seis mil quinhentos e cinquenta reais).

13. DOS ANEXOS

13.1. Integram este Edital os seguintes anexos:

a) ANEXO I: Termo de Referência;

d) ANEXO II: Modelo de Declaração Credenciamento específico;

c) ANEXO III: Declaração de habilitação;

d) ANEXO IV: Declaração de inexistência de fato superveniente impeditivo à Habilitação;

e) ANEXO V: Modelo da Proposta de Preços;

f) ANEXO VI: Declaração Inidoneidade;

g) ANEXO VII: Declaração que não possui funcionários menores de idade;

h) ANEXO VIII: Declaração de Enquadramento Com ME Ou EPP da Lei Complementar 123/2006.

h) ANEXO IX: Minuta do Contrato;

l) ANEXO X: Termo de Recebimento de Edital.

e) ANEXO XI: Orientações Para Geração/Redação Da Proposta De Preços Em Programa Específico Do Município;

f) Anexo XII: Declaração de disponibilidade de Brinquedos



Município de Saudade do Iguaçu

ESTADO DO PARANÁ

CNPJ 95.585.477/0001-92

Telefax: (46) 3246-1166 - www.saudadedoiguacu.pr.gov.br / E-mail: prefeitura@saudadedoiguacu.pr.gov.br
Rua Frei Vito Berscheid, 708 - 85.568-000 - Saudade do Iguaçu - Paraná

14. DA FRAUDE E DA CORRUPÇÃO

14.1 Os licitantes devem observar e o contratado deve observar e fazer observar, por seus fornecedores e subcontratados, se admitida subcontratação, o mais alto padrão de ética durante todo o processo de licitação, de contratação e de execução do objeto contratual. Para os propósitos desta cláusula, definem-se as seguintes práticas:

- a) **“prática corrupta”**: oferecer, dar, receber ou solicitar, direta ou indiretamente, qualquer vantagem com o objetivo de influenciar a ação de servidor público no processo de licitação ou na execução de contrato;
- b) **“prática fraudulenta”**: a falsificação ou omissão dos fatos, com o objetivo de influenciar o processo de licitação ou de execução de contrato;
- c) **“prática colusiva”**: esquematizar ou estabelecer um acordo entre dois ou mais licitantes, com ou sem o conhecimento de representantes ou prepostos do órgão licitador, visando estabelecer preços em níveis artificiais e não-competitivos;
- d) **“prática coercitiva”**: causar dano ou ameaçar causar dano, direta ou indiretamente, às pessoas ou sua propriedade, visando influenciar sua participação em um processo licitatório ou afetar a execução do contrato.
- e) **“prática obstrutiva”**: (i) destruir, falsificar, alterar ou ocultar provas em inspeções ou fazer declarações falsas aos representantes do organismo financeiro multilateral, com o objetivo de impedir materialmente a apuração de alegações de prática prevista na cláusula 26.3 deste Edital; (ii) atos cuja intenção seja impedir materialmente o exercício do direito de o organismo financeiro multilateral promover inspeção.

14.2. Na hipótese de financiamento, parcial ou integral, por organismo financeiro multilateral, mediante adiantamento ou reembolso, este organismo imporá sanção sobre uma empresa ou pessoa física, inclusive declarando-a inelegível, indefinidamente ou por prazo determinado, para a outorga de contratos financiados pelo organismo se, em qualquer momento, constatar o envolvimento da empresa, diretamente ou por meio de um agente, em práticas corruptas, fraudulentas, colusivas, coercitivas ou obstrutivas ao participar da licitação ou da execução um contrato financiado pelo organismo.

14.3. Considerando os propósitos das cláusulas acima, o licitante vencedor, como condição para a contratação, deverá concordar e autorizar que, na hipótese de o contrato vir a ser financiado, em parte ou integralmente, por organismo financeiro multilateral, mediante adiantamento ou reembolso, permitirá que o organismo financeiro e/ou pessoas por ele formalmente indicadas possam inspecionar o local de execução do contrato e todos os documentos, contas e registros relacionados à licitação e à execução do contrato.

15. DAS DISPOSIÇÕES GERAIS

15.1. É facultado ao Pregoeiro ou à Autoridade Superior, em qualquer fase da licitação, a promoção de diligência destinada a esclarecer ou complementar a instrução do processo, vedada a inclusão posterior de documento ou informação que deveria constar no ato da sessão pública.

15.2. Fica assegurado ao **MUNICÍPIO DE SAUDADE DO IGUAÇU – PR** o direito de, no interesse da Administração, anular ou revogar, a qualquer tempo, no todo ou em parte, a presente licitação, dando ciência aos participantes, na forma da legislação vigente.



Município de Saudade do Iguaçu

ESTADO DO PARANÁ

CNPJ 95.585.477/0001-92

Telefax: (46) 3246-1166 - www.saudadedoiguacu.pr.gov.br / E-mail: prefeitura@saudadedoiguacu.pr.gov.br
Rua Frei Vito Berscheid, 708 - 85.568-000 - Saudade do Iguaçu - Paraná

15.3. Os proponentes assumem todos os custos de preparação e apresentação de suas propostas e ao **MUNICÍPIO DE SAUDADE DO IGUAÇU – PR**, não será, em nenhum caso, responsável por esses custos, independentemente da condução ou do resultado do processo licitatório.

15.4. Os proponentes são responsáveis pela fidelidade e legitimidade das informações e dos documentos apresentados em qualquer fase da licitação.

15.5. Após apresentação da proposta, não caberá desistência, salvo por motivo justo decorrente de fato superveniente e aceito pelo Pregoeiro.

15.6. Não havendo expediente ou ocorrendo qualquer fato superveniente que impeça a realização do certame na data marcada, a sessão será automaticamente transferida para o primeiro dia útil subsequente, no mesmo horário e local anteriormente estabelecido, desde que não haja comunicação do Pregoeiro em contrário.

15.7. Na contagem dos prazos estabelecidos neste Edital e seus Anexos, excluir-se-á o dia do início e incluir-se-á o do vencimento. Só se iniciam e vencem os prazos em dias de expediente na **PREFEITURA MUNICIPAL DE SAUDADE DO IGUAÇU - PR**.

15.8. Os desatendimentos das exigências formais não essenciais não importarão no afastamento do licitante, desde que seja possível a aferição da sua qualificação e a exata compreensão da sua proposta, durante a realização da sessão pública de pregão.

15.9. As normas que disciplinam este pregão serão sempre interpretadas em favor da ampliação da disputa entre os interessados, sem comprometimento da segurança do futuro contrato.

15.10. Aos casos omissos aplicar-se-ão as demais disposições constantes do Decreto nº 025/2006, publicado no D.O.M. de 19 de junho de 2006 e no que couber a Lei 8.666/93.

15.11. O foro para dirimir questões relativas ao presente Edital será o de Chopinzinho-PR, com exclusão de qualquer outro.

15.12. Qualquer pedido de esclarecimentos, providências, impugnação ou recursos em relação ao presente Edital e seus Anexos, deverá ser encaminhado, por escrito, diretamente ao Pregoeiro, na sala da Comissão Permanente de Licitação, localizada no endereço citado no preâmbulo deste Edital, ou por meio do Fone-Fax: (46) 3246-1166, sob pena de não conhecimento.

15.12.1 As dúvidas a serem dirimidas por telefone serão somente aquelas de ordem estritamente informal.

Saudade do Iguaçu, 07 de novembro de 2019.

MAURO CESAR CENCI
Prefeito Municipal



Município de Saudade do Iguaçu

ESTADO DO PARANÁ

CNPJ 95.585.477/0001-92

Telefax: (46) 3246-1166 - www.saudadedoiguacu.pr.gov.br / E-mail: prefeitura@saudadedoiguacu.pr.gov.br
Rua Frei Vito Berscheid, 708 - 85.568-000 - Saudade do Iguaçu - Paraná

ANEXO I
TERMO DE REFERÊNCIA
PROCESSO 254/2019
PREGÃO PRESENCIAL Nº 145/2019

OBJETO: Contratação de empresa para fornecer em locação brinquedos infláveis a serem instalados dia 21 de dezembro na praça municipal, para todas as crianças do município em comemoração ao natal 2019, com as especificações mínimas descritas em edital, conforme segue:

Item	Qdte	Descrição	Und.	Valor máx. Unit.	Valor máx. Total R\$
1	1	TOBOGÃ SELVA MÁGICA com as seguintes especificações mínimas, Comprimento 10 metros, Largura 5 metros, Altura 6,50 metros, Escada de acesso e paredes laterais de proteção Acompanhado de 01 motor 220v, Confeccionado em Kp 1000, Capacidade para 350 kg.	UN	400,00	400,00
2	1	TOBOGÃ HOMEM ARANHA com as seguintes especificações mínimas, Modelo - pula - pula, escalada e tobogã, Tamanho grande - 6.00 comp. x 2.50 larg x 3.50 alt., - Acesso lateral para o pula – pula , seguido da parede de escalada e finalizando na rampa do escorrega - acompanhado de motor.	UN	600,00	600,00
3	1	GUERRA DE COTONETES com as seguintes especificações mínimas, Dimensões aprox. 4,90(C) x 4,90(L) x 1,00(A)m, Capacidade 2 usuários, Material Confeccionado: KP 1000	UN	400,00	400,00
4	1	PULA PULA JACARÉ com as seguintes especificações mínimas, Comprimento 4,30 m Largura 3,80 m Altura 2,45 m, Material Confeccionado: Lona Sewed, Costura Tripla - acompanhado de motor	UN	300,00	300,00
5	1	PULA PULA CACHORRINHO com as seguintes especificações mínimas, Largura 3,40 Mts Comprimento 3,50 Mts Altura 2,75 Mts , Subida interna com escalada; Confeccionado em lona sintética. - acompanhado de motor	UN	300,00	300,00
6	1	PULA PULA POLVO com as seguintes especificações mínimas, Diâmetro 5 mts Altura 6 mts - Obstáculos internos; -Cercado de rede nas laterais. - Acompanhado de motor	UN	500,00	500,00
7	1	FUTEBOL DE SABÃO com as seguintes especificações mínimas, Quadra de Futebol de Sabão inflável no tamanho mínimo de 12 x 6 m com faixas contínuas para proteção do usuário. - Piso Inflável;- Acompanhado de 01 motor	UN	600,00	600,00



Município de Saudade do Iguaçu

ESTADO DO PARANÁ

CNPJ 95.585.477/0001-92

Telefax: (46) 3246-1166 - www.saudadedoiguacu.pr.gov.br / E-mail: prefeitura@saudadedoiguacu.pr.gov.br
Rua Frei Vito Berscheid, 708 - 85.568-000 - Saudade do Iguaçu - Paraná

		110/220v. - Confeccionado em Kp 1000 - Sistema de Fabricação de Solda eletrônica (Podendo variar Cores)			
8	1	TOURO MECÂNICO com as seguintes especificações mínimas, Modelo: Fantasia (Com cabeça) Medidas do Colchão: 4,20 x 4,20 diâmetro; Colchão: confeccionado em 100% KP1000 com faixa contínua de proteção na lateral Velocidade: Regulagem por botão giratório Capacidade: Suporta até 100kg Movimento: Acionado por botões	UN	600,00	600,00
9	1	TOMBO LEGAL com as seguintes especificações mínimas, Estrutura do Tombo Legal toda em aço e madeira MDF; - 1.500 Bolinhas coloridas - Altura: 2,00 metros - Largura: 1,70 metros - Comprimento: 1,50 metros - Peso máximo Suportado: 70 Kg - Voltagem: 220.	UN	400,00	400,00
10	1	TRIBOGÃ com as seguintes especificações mínimas, Medidas: 9 metros de largura por 9 metros de comprimento por 4 metros de altura; com parede lateral de proteção de um metro de altura; Com Tribogã central (3 rampas para descida), 01 escadade acesso; 08 obstáculos em volta do Tribogã;- Sistema de ancoragem para maior segurança.- Motor soprador.	UN	700,00	700,00
11	1	GIRO RADICAL com as seguintes especificações mínimas, Colchão em kp 1000 Medidas: 6,00(C) x 6,00(L) x 1,90(A)mts; mecanismo de comando e hastes giratórias; capacidade 4 usuários.	UN	600,00	600,00
12	1	ALPINISMO INFLÁVEL com as seguintes especificações mínimas, Lona KP1000 Medidas do colchão: 5x5 Altura: 5,5 mts Colchão com proteção nas 4 laterais Cabo de segurança com cinto	UN	500,00	500,00
13	1	PISCINA DE BOLINHAS CASINHA com as seguintes especificações mínimas, Casinha inflável medindo 2x2; - confeccionada em KP 1000; - capacidade de 1.500 bolinhas - acompanhado de motor	UN	150,00	150,00
14	1	PISCINA DE BOLINHAS INFLÁVEL com as seguintes especificações mínimas, Medidas mínimas do produto: 1,40x1,40m - Estrutura de Aço galvanizado.	UN	200,00	200,00



Município de Saudade do Iguaçu

ESTADO DO PARANÁ

CNPJ 95.585.477/0001-92

Telefax: (46) 3246-1166 - www.saudadedoiguacu.pr.gov.br / E-mail: prefeitura@saudadedoiguacu.pr.gov.br
Rua Frei Vito Berscheid, 708 - 85.568-000 - Saudade do Iguaçu - Paraná

		- Base em madeira: - Sistema de rede de p roteção malha 5, Fio 2.5mm - Telhado colorido em lona xp 50 com reforço para evitar rasgos. - Sistema de montagem por encaixe; - Podendo Variar As cores.			
15	2	CAMA ELÁSTICA com as seguintes especificações mínimas, Estrutura de Aço Galvanizado - Sistema de Impulsão por 72 molas - Diâmetro 4,27; - Mínimo 4 Pés inteiros em W - Proteção de molas coloridas em espuma c/ revestimento em PVC (não absorve água) - Rede de Proteção em Polipropileno multicolorida - Escada c/ 03 degraus - Sistema de montagem por encaixe; - Suporta até 150 kg	UN	150,00	300,00
		Total global -----R\$			6.550,00

Obs:

1. Os brinquedos serão instalados pela LOCADORA, nas proximidades da praça municipal do LOCATÁRIO/ou local determinado pelo Dpto. de cultura.
2. A locadora se encarregará por sua conta, dos serviços de montagem, desmontagem e assistência/manutenção pelo período da locação.
3. O contratado deverá disponibilizar o número mínimo de 02 (duas) pessoas para que acompanhem o funcionamento dos brinquedos no tempo contratado.
4. O Contratado deverá instalar os equipamentos, objeto desta licitação, até as 18:30 horas do dia 21/12/2019, ou data semelhante a ser confirmada pelo Dpto de Cultura, sendo que os mesmos ficarão disponíveis no período das 19h00min às 23h30min.
5. O prazo de prestação dos serviços de locação será de no mínimo 04:30 (quatro horas e meia) na data de 21/12/2019.
6. Todas as despesas de transporte, alimentação, impostos, taxas e encargos trabalhistas são de responsabilidade da empresa vencedora do certame.

Saudade do Iguaçu, PR, 07 de novembro de 2019.



Município de Saudade do Iguaçu

ESTADO DO PARANÁ

CNPJ 95.585.477/0001-92

Telefax: (46) 3246-1166 - www.saudadedoiguacu.pr.gov.br / E-mail: prefeitura@saudadedoiguacu.pr.gov.br
Rua Frei Vito Berscheid, 708 - 85.568-000 - Saudade do Iguaçu - Paraná

PREFEITURA MUNICIPAL DE SAUDADE DO IGUAÇU – PR.

PROCESSO 254/2019

PREGÃO PRESENCIAL Nº 145/2019

ANEXO II

CRENCIAMENTO ESPECÍFICO

(Modelo)

Pelo presente a empresa,situada na rua, CNPJ nº através de seu, outorga ao Sr....., RG nº....., amplos poderes para representá-la junto à PREFEITURA MUNICIPAL DE SAUDADE DO IGUAÇU, no PREGÃO PRESENCIAL Nº 145/2019, inclusive para interpor ou desistir de recursos, receber citações, intimações, responder administrativa e judicialmente por seus atos, formular ofertas e lances de preços enfim, praticar todos os atos pertinentes ao certame, em nome do proponente.

Local e data

.....
Ass.representante legal da empresa
RG/CPF nº
Cargo:

OBS.: A Declaração deverá ser firmada em papel timbrado da empresa proponente, com firma reconhecida.



Município de Saudade do Iguaçu

ESTADO DO PARANÁ

CNPJ 95.585.477/0001-92

Telefax: (46) 3246-1166 - www.saudadedoiguacu.pr.gov.br / E-mail: prefeitura@saudadedoiguacu.pr.gov.br
Rua Frei Vito Berscheid, 708 - 85.568-000 - Saudade do Iguaçu - Paraná

PREFEITURA MUNICIPAL DE SAUDADE DO IGUAÇU – PR.

PROCESSO 254/2019
PREGÃO PRESENCIAL Nº 145/2019

ANEXO III

DECLARAÇÃO DE HABILITAÇÃO

A empresa....., CNPJ nº, neste ato representado por....., RG nº....., e CPF nº....., declara para efeito de participação na Licitação modalidade PREGÃO PRESENCIAL Nº 145/2019, que está em situação fiscal regular e atende ao constante no item 02 do Edital.

Por ser verdade, firmo a presente declaração.

Local e data

.....

ass.representante legal da empresa

RG/CPF nº

Cargo:

(Apresentar as declarações em papel timbrado da Empresa)



Município de Saudade do Iguaçu

ESTADO DO PARANÁ

CNPJ 95.585.477/0001-92

Telefax: (46) 3246-1166 - www.saudadedoiguacu.pr.gov.br / E-mail: prefeitura@saudadedoiguacu.pr.gov.br
Rua Frei Vito Berscheid, 708 - 85.568-000 - Saudade do Iguaçu - Paraná

MUNICIPIO DE SAUDADE DO IGUAÇU – PR.

PROCESSO 254/2019

PREGÃO PRESENCIAL Nº 145/2019

ANEXO IV

DECLARAÇÃO DE INEXISTÊNCIA DE FATO SUPERVENIENTE IMPEDITIVO À HABILITAÇÃO

A empresa....., CNPJ nº, sediada.....(endereço completo), declara sob as penas da Lei, que até a presente data, inexistente fato superveniente impeditivo para sua habilitação no presente processo licitatório, ciente da obrigatoriedade de declarar ocorrências posteriores.

Local e data

.....
Nome e assinatura do declarante

RG/CPF nº

Cargo:

(Apresentar as declarações em papel timbrado da Empresa)



Município de Saudade do Iguaçu

ESTADO DO PARANÁ

CNPJ 95.585.477/0001-92

Telefax: (46) 3246-1166 - www.saudadedoiguacu.pr.gov.br / E-mail: prefeitura@saudadedoiguacu.pr.gov.br
Rua Frei Vito Berscheid, 708 - 85.568-000 - Saudade do Iguaçu - Paraná

MUNICIPIO DE SAUDADE DO IGUAÇU – PR.

PROCESSO 254/2019

PREGÃO PRESENCIAL Nº 145/2019

ANEXO V

MODELO

DA PROPOSTA

PROPOSTA DE PREÇO (MENOR PREÇO GLOBAL)

OBJETO: Contratação de empresa para fornecer em locação brinquedos infláveis a serem instalados dia 21 de dezembro na praça municipal, para todas as crianças do município em comemoração ao natal 2019, com as especificações mínimas descritas em edital, conforme segue:

Item	Qdte	Descrição	Und.	P. Unit.	P. Total
1	1	TOBOGÃ SELVA MÁGICA com as seguintes especificações mínimas, Comprimento 10 metros, Largura 5 metros, Altura 6,50 metros, Escada de acesso e paredes laterais de proteção Acompanhado de 01 motor 220v, Confeccionado em Kp 1000, Capacidade para 350 kg.	UN		
2	1	TOBOGÃ HOMEM ARANHA com as seguintes especificações mínimas, Modelo - pula - pula, escalada e tobogã, Tamanho grande - 6.00 comp. x 2.50 larg x 3.50 alt., - Acesso lateral para o pula – pula , seguido da parede de escalada e finalizando na rampa do escorrega - acompanhado de motor.	UN		
3	1	GUERRA DE COTONETES com as seguintes especificações mínimas, Dimensões aprox. 4,90(C) x 4,90(L) x 1,00(A)m, Capacidade 2 usuários, Material Confeccionado: KP 1000	UN		
4	1	PULA PULA JACARÉ com as seguintes especificações mínimas, Comprimento 4,30 m Largura 3,80 m Altura 2,45 m, Material Confeccionado: Lona Sewed, Costura Tripla - acompanhado de motor	UN		
5	1	PULA PULA CACHORRINHO com as seguintes especificações mínimas, Largura 3,40 Mts Comprimento 3,50 Mts Altura 2,75 Mts , Subida interna com escalada; Confeccionado em lona sintética. - acompanhado de motor	UN		
6	1	PULA PULA POLVO com as seguintes especificações mínimas, Diâmetro 5 mts Altura 6 mts - Obstáculos internos; -Cercado de rede nas laterais.	UN		



Município de Saudade do Iguaçu

ESTADO DO PARANÁ

CNPJ 95.585.477/0001-92

Telefax: (46) 3246-1166 - www.saudadedoiguacu.pr.gov.br / E-mail: prefeitura@saudadedoiguacu.pr.gov.br
Rua Frei Vito Berscheid, 708 - 85.568-000 - Saudade do Iguaçu - Paraná

		- Acompanhado de motor			
7	1	FUTEBOL DE SABÃO com as seguintes especificações mínimas, Quadra de Futebol de Sabão inflável no tamanho mínimo de 12 x 6 m com faixas contínuas para proteção do usuário. - Piso Inflável;- Acompanhado de 01 motor 110/220v. - Confeccionado em Kp 1000 - Sistema de Fabricação de Solda eletrônica (Podendo variar Cores)	UN		
8	1	TOURO MECÂNICO com as seguintes especificações mínimas, Modelo: Fantasia (Com cabeça) Medidas do Colchão: 4,20 x 4,20 diâmetro; Colchão: confeccionado em 100% KP1000 com faixa contínua de proteção na lateral Velocidade: Regulagem por botão giratório Capacidade: Suporta até 100kg Movimento: Acionado por botões	UN		
9	1	TOMBO LEGAL com as seguintes especificações mínimas, Estrutura do Tombo Legal toda em aço e madeira MDF; - 1.500 Bolinhas coloridas - Altura: 2,00 metros - Largura: 1,70 metros - Comprimento: 1,50 metros - Peso máximo Suportado: 70 Kg - Voltagem: 220.	UN		
10	1	TRIBOGÃ com as seguintes especificações mínimas, Medidas: 9 metros de largura por 9 metros de comprimento por 4 metros de altura; com parede lateral de proteção de um metro de altura; Com Tribogã central (3 rampas para descida), 01 escadade acesso; 08 obstáculos em volta do Tribogã;- Sistema de ancoragem para maior segurança.- Motor soprador.	UN		
11	1	GIRO RADICAL com as seguintes especificações mínimas, Colchão em kp 1000 Medidas: 6,00(C) x 6,00(L) x 1,90(A)mts; mecanismo de comando e hastes giratórias; capacidade 4 usuários.	UN		
12	1	ALPINISMO INFLÁVEL com as seguintes especificações mínimas, Lona KP1000 Medidas do colchão: 5x5 Altura: 5,5 mts Colchão com proteção nas 4 laterais Cabo de segurança com cinto	UN		
13	1	PISCINA DE BOLINHAS CASINHA com as seguintes especificações mínimas, Casinha inflável medindo 2x2; - confeccionada em KP 1000; -	UN		



Município de Saudade do Iguaçu

ESTADO DO PARANÁ

CNPJ 95.585.477/0001-92

Telefax: (46) 3246-1166 - www.saudadedoiguacu.pr.gov.br / E-mail: prefeitura@saudadedoiguacu.pr.gov.br
Rua Frei Vito Berscheid, 708 - 85.568-000 - Saudade do Iguaçu - Paraná

		capacidade de 1.500 bolinhas - acompanhado de motor			
14	1	PISCINA DE BOLINHAS INFLÁVEL com as seguintes especificações mínimas, Medidas mínimas do produto: 1,40x1,40m - Estrutura de Aço galvanizado. - Base em madeira: - Sistema de rede de proteção malha 5, Fio 2.5mm - Telhado colorido em lona xp 50 com reforço para evitar rasgos. - Sistema de montagem por encaixe; - Podendo Variar As cores.	UN		
15	2	CAMA ELÁSTICA com as seguintes especificações mínimas, Estrutura de Aço Galvanizado - Sistema de Impulsão por 72 molas - Diâmetro 4,27; - Mínimo 4 Pés inteiros em W - Proteção de molas coloridas em espuma c/revestimento em PVC(não absorve água) - Rede de Proteção em Polipropileno multicolorida - Escada c/ 03 degraus - Sistema de montagem por encaixe; - Suporta até 150 kg	UN		
		Total global -----R\$			

Obs.: Nos valores acima deverão estar compreendidos, além do lucro, encargos sociais, taxas e seguros, quaisquer despesas de responsabilidade do proponente que, direta ou indiretamente, decorram da execução do objeto licitado, na forma e condições previstas no Edital e seus anexos.

Prazo mínimo para a prestação dos serviços: 04:30 (quatro horas e trinta minutos);

Data de instalação: 21/12/2019;

Horário Limite para instalação: 18:30 horas;

Validade da Proposta: (não inferior a 60 dias).

Período de Locação:

Dados do representante legal da proponente.

Nome completo:

CPF:

RG:

Endereço do domicílio:

Cargo na Empresa:

Local e data

A empresa....., declara que concorda com todas as cláusulas do edital bem como do termo de referência.



Município de Saudade do Iguaçu

ESTADO DO PARANÁ

CNPJ 95.585.477/0001-92

Telefax: (46) 3246-1166 - www.saudadedoiguacu.pr.gov.br / E-mail: prefeitura@saudadedoiguacu.pr.gov.br
Rua Frei Vito Berscheid, 708 - 85.568-000 - Saudade do Iguaçu - Paraná

Carimbo com CNPJ e Assinatura do Proponente
(Apresentar as declarações em papel timbrado da Empresa)

OBS: A proposta de preços a ser apresentada na licitação deve estar impressa no formato apresentado neste edital (anexo V) ou impressa em formato da proposta gerada por meio do programa específico do município e em mídia digital para alimentação do sistema SIM-AM do Tribunal de Contas conforme Anexo XI.



Município de Saudade do Iguaçu

ESTADO DO PARANÁ

CNPJ 95.585.477/0001-92

Telefax: (46) 3246-1166 - www.saudadedoiguacu.pr.gov.br / E-mail: prefeitura@saudadedoiguacu.pr.gov.br
Rua Frei Vito Berscheid, 708 - 85.568-000 - Saudade do Iguaçu - Paraná

MUNICIPIO DE SAUDADE DO IGUAÇU – PR.
PROCESSO 254/2019

PREGÃO PRESENCIAL Nº 145/2019

ANEXO VI

DECLARAÇÃO DE IDONEIDADE

Declaramos para os fins de direito, na qualidade de proponente da licitação instaurada pela Prefeitura Municipal de Saudade do Iguaçu, na modalidade de PREGÃO PRESENCIAL Nº 145/2019, que não fomos declarados inidôneos para licitar com o Poder Público, em quaisquer de suas esferas.

Por ser expressão da verdade, firmamos a presente.

Local e data _____ de _____ de 20...

Diretor ou responsável legal pela proponente

RG nº

CPF nº



Município de Saudade do Iguaçu

ESTADO DO PARANÁ

CNPJ 95.585.477/0001-92

Telefax: (46) 3246-1166 - www.saudadedoiguacu.pr.gov.br / E-mail: prefeitura@saudadedoiguacu.pr.gov.br
Rua Frei Vito Berscheid, 708 - 85.568-000 - Saudade do Iguaçu - Paraná

PREFEITURA MUNICIPAL DE SAUDADE DO IGUAÇU – PR.

PROCESSO 254/2019

PREGÃO PRESENCIAL Nº 145/2019

ANEXO VII

DECLARAÇÃO

(NOME DA EMPRESA) _____, CNPJ nº _____, sediada _____ (endereço completo) _____, declara, sob as penas da lei, que não possui em seu quadro funcional, menores de dezoito anos, em trabalho noturno, perigoso ou insalubre e nem menores de quatorze anos em qualquer trabalho.

Como expressão da verdade, firmamos a presente.

nome da empresa – nome, RG e Assinatura de seu Representante legal.



Município de Saudade do Iguaçu

ESTADO DO PARANÁ

CNPJ 95.585.477/0001-92

Telefax: (46) 3246-1166 - www.saudadedoiguacu.pr.gov.br / E-mail: prefeitura@saudadedoiguacu.pr.gov.br
Rua Frei Vito Berscheid, 708 - 85.568-000 - Saudade do Iguaçu - Paraná

MUNICIPIO DE SAUDADE DO IGUAÇU – PR.

PROCESSO 254/2019

PREGÃO PRESENCIAL Nº 145/2019

ANEXO VIII

DECLARAÇÃO DE ENQUADRAMENTO COMO MEI, ME ou EPP DA LEI COMPLEMENTAR 123/2006.

Declaramos para fins de participação no processo Licitatório PREGÃO PRESENCIAL Nº 145/2019, que me enquadro nos limites estabelecidos pelo art. 3º como:

MEI, tendo receita bruta anual igual ou inferior a R\$ 81.000,00;

Microempresa, tendo receita bruta anual superior a R\$ 81.000,00 e igual ou inferior a R\$ 900.000,00;

Empresa de Pequeno Porte, tendo receita bruta anual superior a R\$ 900.000,00 e igual ou inferior a R\$ 4.800.000,00.

Pôr ser a expressão da verdade, firmamos a presente.

Saudade do Iguaçu,de de 20...



Município de Saudade do Iguaçu

ESTADO DO PARANÁ

CNPJ 95.585.477/0001-92

Telefax: (46) 3246-1166 - www.saudadedoiguacu.pr.gov.br / E-mail: prefeitura@saudadedoiguacu.pr.gov.br
Rua Frei Vito Berscheid, 708 - 85.568-000 - Saudade do Iguaçu - Paraná

ANEXO IX
MINUTA DO CONTRATO
PREFEITURA MUNICIPAL DE SAUDADE DO IGUAÇU - PR
MINUTA DE CONTRATO N.º...../20..

PROCESSO 254/2019
ID CONTRATO N.º :

CONTRATO DE LOCAÇÃO que fazem entre si o **MUNICÍPIO DE SAUDADE DO IGUAÇU**, Estado do Paraná, pessoa jurídica de Direito Público Interno, CNPJ sob o nº 95.585.477/0001-92, neste ato representado pelo Prefeito Municipal pelo Prefeito Municipal Sr., brasileiro, casado, residente e domiciliado neste município de Saudade do Iguaçu, portador do RG nº e do CPF/MF, doravante denominado **LOCATÁRIO** e a empresa, Pessoa Jurídica inscrita no CNPJ sob o No., e Inscrição Estadual No., com sede à Rua -,, representada por RG nº e CPF N.º, denominada **LOCADORA**.

Por este instrumento de Contrato e de acordo com a Licitação na modalidade de PREGÃO PRESENCIAL N.º 145/2019, as partes acima mencionadas tem contratado o seguinte:

CLÁUSULA PRIMEIRA – DO OBJETO

Contratação de empresa para fornecer em locação brinquedos infláveis a serem instalados dia 21 de dezembro na praça municipal, para todas as crianças do município em comemoração ao natal 2019, com as especificações mínimas descritas em edital, conforme segue:

ITEM	QUANT.	UNID.	DESCRIÇÃO	P. UNIT.	P. TOTAL
			TOTAL -----R\$		

§ 1º – Integram e completam o presente Termo de Contrato para todos os fins de direito, obrigando as partes em todos os seus termos, as condições do Edital de PREGÃO PRESENCIAL N.º 145/2019, bem como as propostas das fornecedoras, anexos e pareceres que formam o procedimento licitatório.

CLÁUSULA SEGUNDA – DA LOCAÇÃO DO OBJETO

- I. Os brinquedos serão instalados pela LOCADORA, nas proximidades da praça municipal do LOCATÁRIO/ou local determinado pelo dpto. de cultura.
- II. A locadora se encarregará por sua conta, dos serviços de montagem, desmontagem e assistência/manutenção pelo período da locação.
- III. O contratado deverá disponibilizar o número mínimo de 02 (duas) pessoas para que acompanhem o funcionamento dos brinquedos no tempo contratado.
- IV. O Contratado deverá instalar os equipamentos, objeto desta licitação, até as 18:30 horas do dia 21/12/2019, ou data semelhante a ser confirmada pelo Dpto de Cultura, sendo que os mesmos ficarão disponíveis no período das 19h00min às 23h30min.



Município de Saudade do Iguaçu

ESTADO DO PARANÁ

CNPJ 95.585.477/0001-92

Telefax: (46) 3246-1166 - www.saudadedoiguacu.pr.gov.br / E-mail: prefeitura@saudadedoiguacu.pr.gov.br
Rua Frei Vito Berscheid, 708 - 85.568-000 - Saudade do Iguaçu - Paraná

V. A PREFEITURA registrará em relatório as deficiências verificadas na execução do fornecimento, encaminhando cópias à Contratada, para a imediata correção das irregularidades apontadas, sem prejuízo da aplicação das penalidades previstas neste Edital.

VI. O prazo de prestação dos serviços de locação será de no mínimo 04:30 (quatro horas e meia) na data de 21/12/2019.

CLÁUSULA TERCEIRA - VALOR E CONDIÇÕES DE PAGAMENTO

A LOCADORA receberá a quantia de R\$:..... pela locação, que será pago da seguinte forma: até o dia 15 do Mês subsequente, mediante apresentação da Nota Fiscal, a qual deverá ser apresentada até o dia 30 do mês.

PARÁGRAFO PRIMEIRO: A nota deverá ser emitida em nome do MUNICIPIO DE SAUDADE DO IGUAÇU, CNPJ sob nº 95.585.477/0001-92, Rua Frei Vito Berscheid, nº 708 - Centro - Saudade do Iguaçu - Estado do Paraná.

CLÁUSULA QUARTA – DA DOTAÇÃO

As despesas financeiras com o objeto do presente Contrato serão empenhadas de acordo com as dotações orçamentárias:

Órgão: 13 – SECRETARIA MUNICIPAL DE ESPORTE E CULTURA

Unidade: 01 – Secretaria Municipal de Esporte e Cultura

Funcional Programática: 13.392.0023.2.030 – Promoção e Incentivo as atividades culturais

Elemento da Despesa: 3.3.90.39.14 – locação de bem moveis e outras naturezas intangíveis

Principal: 428 Despesa: 4478

Fonte de Recurso: 000 – recursos ordinários livres

Valor da dotação: xxxxxx

CLÁUSULA QUINTA – DO PRAZO

O evento está marcado para a data de 21/12/2019, ou data semelhante a ser confirmada pelo Dpto de Cultura.

PARÁGRAFO PRIMEIRO: O prazo de vigência é de 90 (noventa) dias, podendo ser prorrogado.

CLÁUSULA SEXTA – RESPONSABILIDADE DA FORNECEDORA

I. A locadora se encarregará por sua conta, dos serviços de montagem, desmontagem e assistência/manutenção pelo período da locação.

II. O contratado deverá disponibilizar o número mínimo de 02 (duas) pessoas para que acompanhem o funcionamento dos brinquedos no tempo contratado.

III. O Contratado deverá instalar os equipamentos, objeto desta licitação, até as 18:30 horas do dia 21/12/2019, ou data semelhante a ser confirmada pelo Dpto de Cultura, sendo que os mesmos ficarão disponíveis no período das 19h00min às 23h30min.



Município de Saudade do Iguaçu

ESTADO DO PARANÁ

CNPJ 95.585.477/0001-92

Telefax: (46) 3246-1166 - www.saudadedoiguacu.pr.gov.br / E-mail: prefeitura@saudadedoiguacu.pr.gov.br
Rua Frei Vito Berscheid, 708 - 85.568-000 - Saudade do Iguaçu - Paraná

IV. A adjudicatária ficará obrigada a reparar, corrigir, remover, ou substituir, às suas expensas, no todo ou em parte, objeto desta licitação em que se verificarem vícios, defeitos ou incorreções apresentados pelos objetos locados;

V. A PREFEITURA reserva-se o direito de proceder diligências, objetivando comprovar o disposto no item acima, sujeitando-se o licitante às cominações legais.

VI. Nos termos de art. 3º combinado com o art. 39, VIII da Lei nº 8.078 de 11 de setembro de 1.990 – Código do Consumidor, é vedada o fornecimento de qualquer produto, material ou serviço em desacordo com as normas expedidas, pelos órgãos oficiais competentes ou, se normas especificadas não existirem, pela Associação Brasileira de Normas Técnicas (ABNT).

VII. É vedada a subcontratação total ou parcial do objeto deste Edital.

CLÁUSULA SÉTIMA – DA FISCALIZAÇÃO

O LOCATÁRIO se reserva o direito de fiscalização dos brinquedos instalados, podendo suspender o seu recebimento desde que não estejam em condições ideais para a sua utilização.

§ 1º O presente contrato terá como gestor FLAVIO SZABLEVSKI, brasileiro, maior, casado, capaz, Secretario Municipal, inscrito(a) no CPF/MF sob nº 487.032.229-34, e residente e domiciliado na Cidade de Saudade do Iguaçu-PR CEP: 85.568-000, que será responsável pelo acompanhamento da sua execução. O presente contrato será fiscalizado pelo servidor SIDNEI LUIZ DERLAN, CPF nº 475.480.881-91 o qual procedera o registro das ocorrências e adotara as providências necessárias ao seu fiel cumprimento, tendo por parâmetro os resultados previstos no contrato. Entre suas atribuições está a de apurar a ocorrência de quaisquer circunstâncias que incidam especificamente no art. 78 e 88 da Lei 8666/93 que trata das Sanções Administrativas para o caso de inadimplemento contratual e cometimento de outros atos ilícitos.

§ 2º O fornecimento dos objetos, julgados como mal executados deverão ser repostos pela LOCADORA, sem qualquer ônus para o LOCATÁRIO.

CLÁUSULA OITAVA – DA TRANSFERÊNCIA

Fica vedado à CONTRATADA, sem anuência prévia e expressa da CONTRATANTE, a cessão ou transferência do presente Contrato, no todo ou em parte a terceiros.

CLÁUSULA NONA – PENALIDADES

Em caso de inadimplência contratual e a não execução do objeto contratual nos prazos fixados, sujeitará a CONTRATADA à aplicação de multas e sanções de acordo com o abaixo estabelecido:

I – No caso do não cumprimento do prazo proposto do fornecimento do objeto, ficará a CONTRATADA, sujeita à multa moratória de 2% (dois por cento) por dia de atraso, até o limite de 10% (dez por cento), calculada sobre o preço total do Contrato;



Município de Saudade do Iguaçu

ESTADO DO PARANÁ

CNPJ 95.585.477/0001-92

Telefax: (46) 3246-1166 - www.saudadedoiguacu.pr.gov.br / E-mail: prefeitura@saudadedoiguacu.pr.gov.br
Rua Frei Vito Berscheid, 708 - 85.568-000 - Saudade do Iguaçu - Paraná

II – A CONTRATADA, ou na ordem, a que lhe suceder, estará sujeita às penalidades previstas nos artigos 86 e 87, da Lei nº 8.666/93, em caso de multa esta corresponderá a 10% sobre o valor global da proposta apresentada, a ser aplicada em caso de infringência de qualquer das cláusulas contratuais celebradas e/ou proposta apresentada;

III – As penalidades previstas neste item serão aplicadas sem prejuízo das cominações estabelecidas na Lei nº 8.666/93 e suas alterações;

IV – A CONTRATANTE, para garantir o fiel pagamento das multas, reserva-se o direito de reter o valor contra qualquer crédito gerado pela CONTRATADA, independente de qualquer comunicação judicial ou extrajudicial.

CLÁUSULA DÉCIMA – RESCISÃO

O Presente Contrato poderá ser rescindido caso ocorram quaisquer dos fatos elencados no art. 78 e seguintes da Lei 8.666/93, ou pela CONTRATANTE.

Parágrafo Único – A CONTRATADA reconhece os direitos da CONTRATANTE, em caso de rescisão administrativa prevista no art. 77, da Lei 8.666/93.

CLÁUSULA DÉCIMA PRIMEIRA – ALTERAÇÃO

A alteração de qualquer das disposições estabelecidas neste Termo de Contrato somente se reputará válida se tomadas expressamente em Instrumento Aditivo, que ao presente se aderirá passando a dele fazer parte.

O objeto desta licitação poderá ser reajustado anualmente, visando o reequilíbrio econômico financeiro INPC/IBGE, não podendo ultrapassar, em hipótese alguma, os preços praticados no mercado.

CLÁUSULA DÉCIMA SEGUNDA – CASOS OMISSOS

Os casos omissos serão resolvidos a luz da Lei nº 8.666/93, recorrendo-se a analogia, aos costumes e aos princípios gerais de direito.

CLÁUSULA DÉCIMA TERCEIRA - DA LEGISLAÇÃO APLICÁVEL

O presente instrumento contratual rege-se pelas disposições expressas na Lei nº. 8.666/93 de 21 de junho de 1993 e 10.520/2002, e pelos preceitos de Direito Público, aplicando-se-lhe supletivamente os princípios da Teoria Geral dos Contratos e as disposições de Direito Privado.

CLÁUSULA DÉCIMA QUARTA - DA TRANSMISSÃO DE DOCUMENTOS

A troca eventual de documentos e correspondências entre o CONTRATANTE e a CONTRATADA, será feita através de protocolo. Nenhuma outra forma será considerada como prova de entrega de documentos ou cartas.



Município de Saudade do Iguaçu

ESTADO DO PARANÁ

CNPJ 95.585.477/0001-92

Telefax: (46) 3246-1166 - www.saudadedoiguacu.pr.gov.br / E-mail: prefeitura@saudadedoiguacu.pr.gov.br
Rua Frei Vito Berscheid, 708 - 85.568-000 - Saudade do Iguaçu - Paraná

RECIBO DE RETIRADA DE EDITAL
PREGÃO PRESENCIAL N.º 145/2019
PROCESSO N.º 254/2019
ANEXO X

Razão Social:	
CNPJ N.º :	Ins. Estadual:
Endereço:	cep:
E-mail:	
Cidade:	Estado:
Telefone:	Porte da empresa:
Pessoa para contato:	
Recebemos, através de solicitação no e-mail: licitacoespsmsi@yahoo.com.br neste data, cópia do instrumento convocatório da licitação acima identificada.	
PARA RECEBIMENTO DO KIT PROPOSTA, PARA FINS DE PREENCHIMENTO DA PROPOSTA DIGITAL , AS EMPRESAS INTERESSADAS DEVEM PREENCHER OS CAMPOS SOLICITADOS ABAIXO RELACIONADOS DE ACORDO COM O CONTRATO SOCIAL, PARA CADASTRO NO SISTEMA COM FINALIDADE DE GERAR O KIT PROPOSTA.	
REPRESENTANTE LEGAL DA EMPRESA:	
CPF:	
RG:	
Nº DO REGISTRO DA JUNTA COMERCIAL/CARTÓRIO DE REGISTRO:	
DATA DO REGISTRO:	
DATA DE INÍCIO DAS ATIVIDADES DA EMPRESA:	
(Local), ____/____/____	
_____ Assinatura e Carimbo com CNPJ da Empresa	

Senhor Licitante,

Visando a comunicação futura entre a MUNICÍPIO DE SAUDADE DO IGUAÇU e essa empresa, solicito de Vossa Senhoria preencher o recibo de entrega do edital e remeter à Divisão de Licitações e Compras por meio do Fax (046) 3246-1166 ou e-mail: licitacoespsmsi@yahoo.com.br.

A não remessa do recibo exime a Divisão de Licitações e Compras da comunicação de eventuais retificações ocorridas no instrumento convocatório, bem como de quaisquer informações adicionais.

Saudade do Iguaçu, 07 de novembro de 2019.



Município de Saudade do Iguaçu

ESTADO DO PARANÁ

CNPJ 95.585.477/0001-92

Telefax: (46) 3246-1166 - www.saudadedoiguacu.pr.gov.br / E-mail: prefeitura@saudadedoiguacu.pr.gov.br
Rua Frei Vito Berscheid, 708 - 85.568-000 - Saudade do Iguaçu - Paraná

PREFEITURA MUNICIPAL DE SAUDADE DO IGUAÇU – PR.

PROCESSO 254/2019

PREGÃO PRESENCIAL Nº 145/2019

ANEXO XI

KIT PROPOSTA MANUAL PARA O PROPONENTE

O Kit proposta tem como objetivo registrar a proposta de preço para a licitação, o representante da empresa, bem como a geração do arquivo para importação no PRONIM-LC.

1º PASSO – INSTALAÇÃO DO KIT-PROPOSTA

- Abra o executável de nome “instalador.msi”, contido na pasta LC KIT PROPOSTA.ZIP
- Escolha a opção avançar em todas as etapas

A instalação está concluída, na área de trabalho é criado o ícone de nome **KIT PROPOSTA**.

2º PASSO – PREENCHIMENTO DA PROPOSTA

- Execute o aplicativo **KIT PROPOSTA**

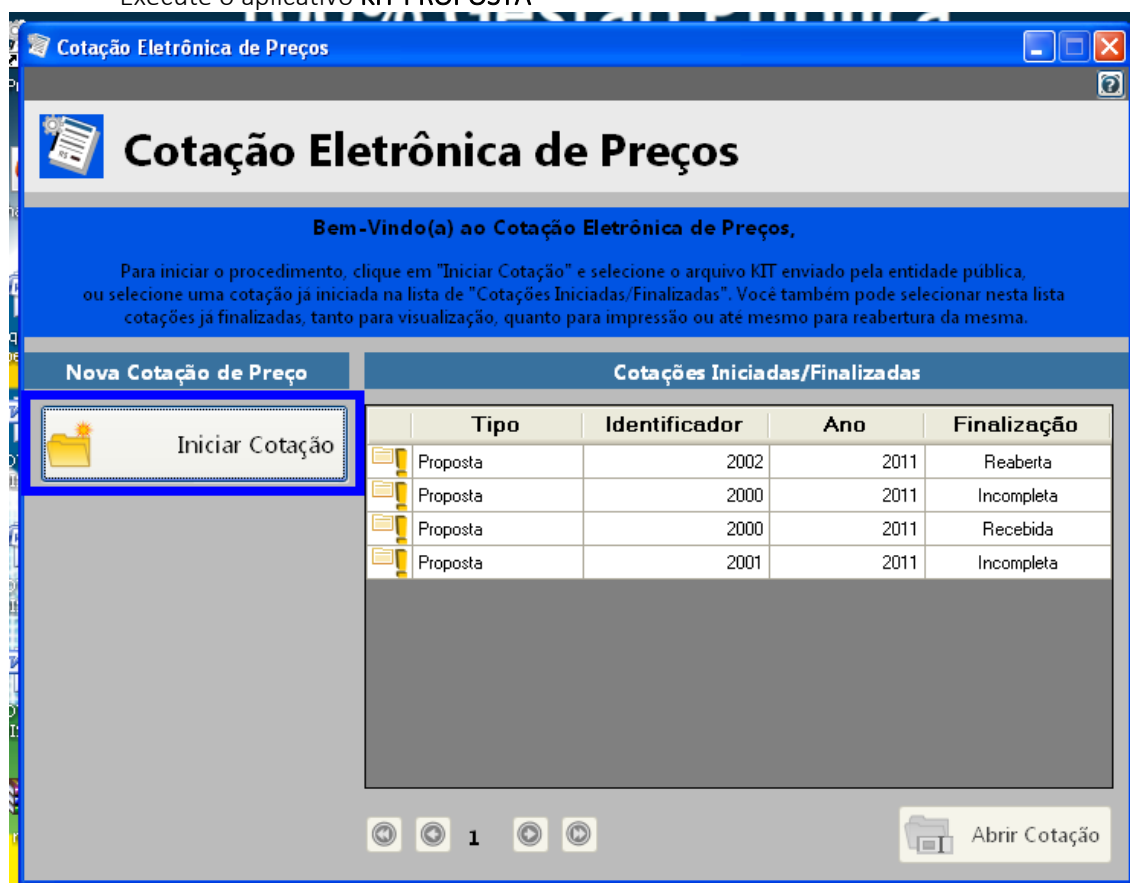

- Selecione a opção “iniciar cotação”



Município de Saudade do Iguaçu

ESTADO DO PARANÁ

CNPJ 95.585.477/0001-92

Telefax: (46) 3246-1166 - www.saudadedoiguacu.pr.gov.br / E-mail: prefeitura@saudadedoiguacu.pr.gov.br
Rua Frei Vito Berscheid, 708 - 85.568-000 - Saudade do Iguaçu - Paraná

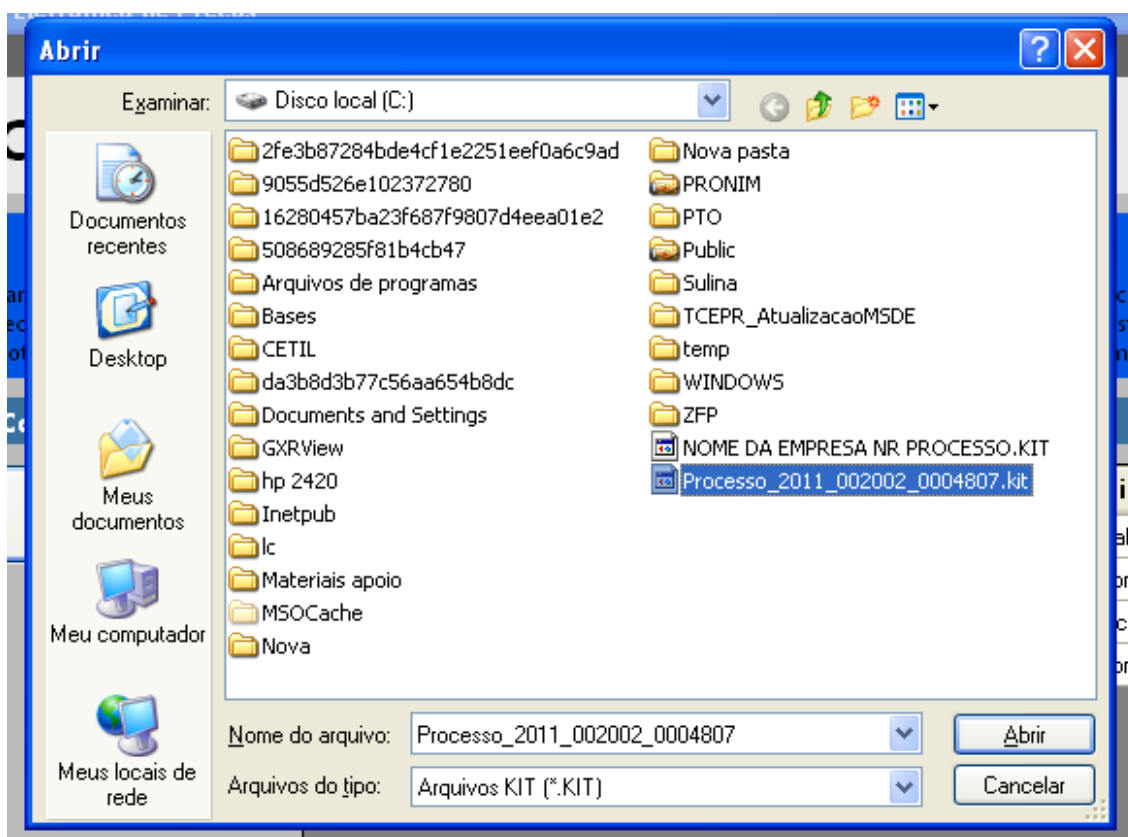

- Selecione a pasta em que está o arquivo fornecido pela Divisão de Licitações e clique e abrir.

Obs: Note que o nome do arquivo trás os dados: ano do processo e número do processo, para auxiliar na seleção quando existir mais de uma proposta na mesma pasta.

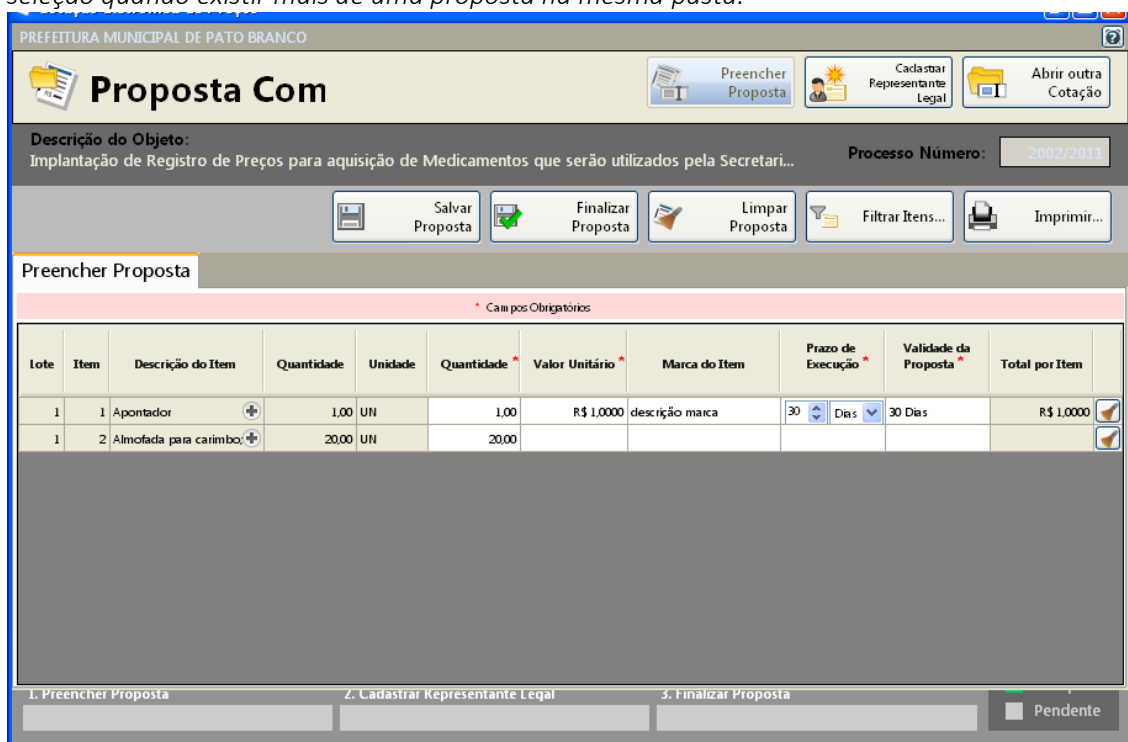

- Preencha a proposta, informando o valor unitário, a marca, o prazo de execução e validade da proposta.

- Concluído o preenchimento da proposta, clique em **SALVAR PROPOSTA**



Município de Saudade do Iguaçu

ESTADO DO PARANÁ

CNPJ 95.585.477/0001-92

Telefax: (46) 3246-1166 - www.saudadedoiguacu.pr.gov.br / E-mail: prefeitura@saudadedoiguacu.pr.gov.br
Rua Frei Vito Berscheid, 708 - 85.568-000 - Saudade do Iguaçu - Paraná

Obs: É possível salvar a proposta em preenchimento e continuar preenchendo posteriormente.

3º PASSO: CADASTRAR REPRESENTANTE LEGAL

Clique em cadastrar representante legal:



Abrirá a seguinte tela:

Cotação Eletrônica de Preços
PREFEITURA MUNICIPAL DE PATO BRANCO

Proposta Com

Descrição do Objeto:
Implantação de Registro de Preços para aquisição de Medicamentos que serão utilizados pela Secretari...
Processo Número: 2002/2011

Salvar Cancelar

Cadastrar Representante Legal

* Campos Obrigatórios

Nome * :

Tipo do Documento * :
CPF

Número do Documento * :

Cargo:

Data da Impressão:
02/12/2011

- preencha o nome do representante legal
- preencha o CPF (ou CNPJ se for o caso) do representante legal
- Informe o cargo e a data de impressão da proposta.
- clique em salvar

4º PASSO: IMPRESSÃO

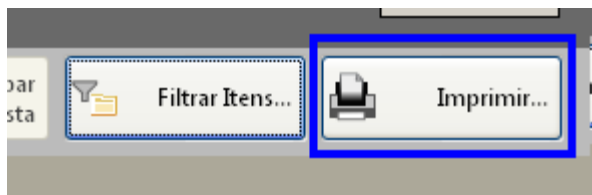

- Selecione a opção imprimir
- Verifique se os dados inseridos estão corretos

5º Passo: Finalizar proposta:

Caso os dados digitados estiverem corretos, selecione a opção finalizar Proposta:



Município de Saudade do Iguaçu

ESTADO DO PARANÁ

CNPJ 95.585.477/0001-92

Telefax: (46) 3246-1166 - www.saudadedoiguacu.pr.gov.br / E-mail: prefeitura@saudadedoiguacu.pr.gov.br
Rua Frei Vito Berscheid, 708 - 85.568-000 - Saudade do Iguaçu - Paraná

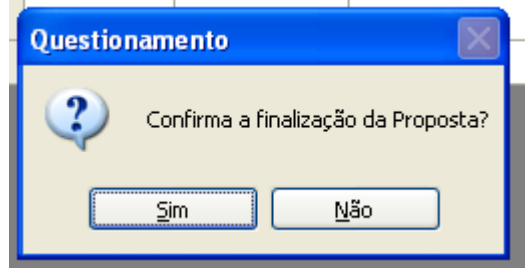
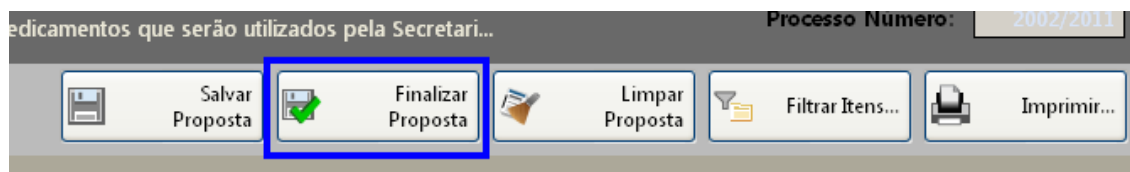

Selecione um nome para o arquivo, bem como o local de gravação do mesmo:

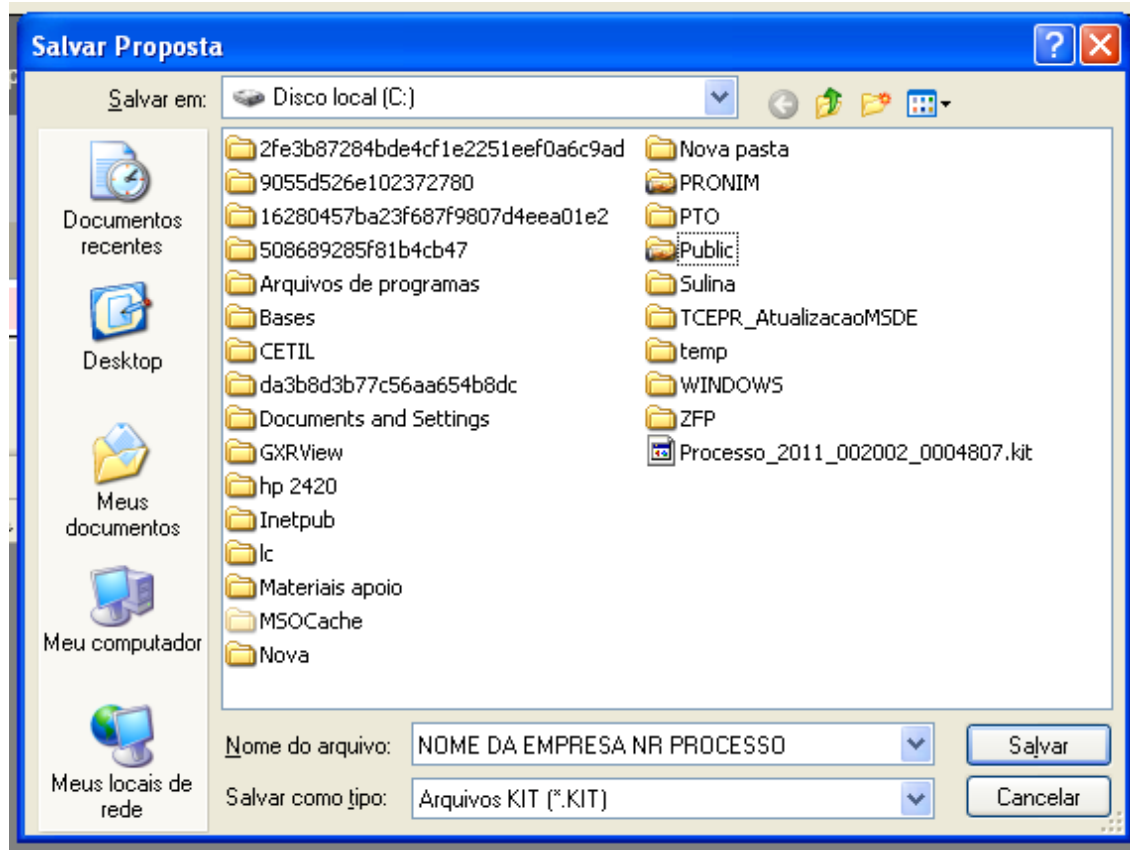

Clique em salvar.

Caso for necessário alterar valor de algum item após a proposta estar finalizada, selecione a opção **REABRIR PROPOSTA**:

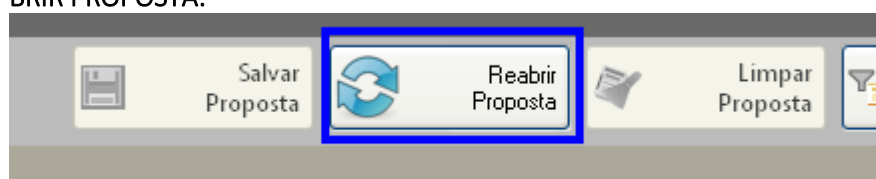



Município de Saudade do Iguaçu

ESTADO DO PARANÁ

CNPJ 95.585.477/0001-92

Telefax: (46) 3246-1166 - www.saudadedoiguacu.pr.gov.br / E-mail: prefeitura@saudadedoiguacu.pr.gov.br
Rua Frei Vito Berscheid, 708 - 85.568-000 - Saudade do Iguaçu - Paraná

Obs: Caso for necessário reabrir a proposta, lembre-se que após alterar os dados, será necessário finalizar a proposta e imprimir novamente para que constem no relatório as alterações efetuadas.

Em seguida, grave o arquivo no CD, para ser enviado junto com a proposta física para a licitação.

5. DEMAIS FUNÇÕES:

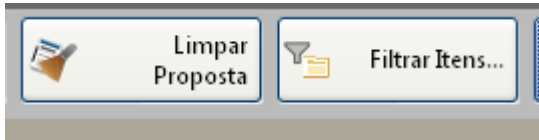

Limpar proposta: Selecione esta ação para limpar os dados já cadastrados

Filtrar itens: Selecione esta opção para selecionar o lote/item específico para cotação:

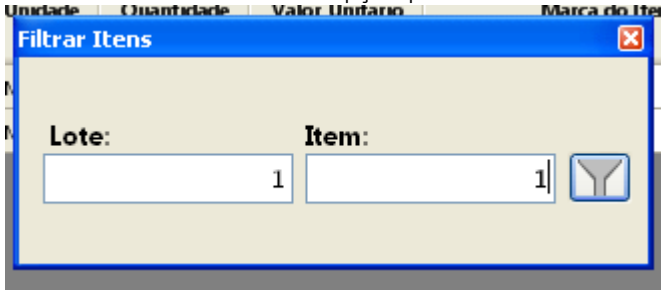



Município de Saudade do Iguaçu

ESTADO DO PARANÁ

CNPJ 95.585.477/0001-92

Telefax: (46) 3246-1166 - www.saudadedoiguacu.pr.gov.br / E-mail: prefeitura@saudadedoiguacu.pr.gov.br
Rua Frei Vito Berscheid, 708 - 85.568-000 - Saudade do Iguaçu - Paraná

**MUNICIPIO DE SAUDADE DO IGUAÇU – PR.
PROCESSO Nº 254/2019
PREGÃO PRESENCIAL Nº. 145/2019
ANEXO XII**

DECLARAÇÃO DE DISPOSIÇÃO DOS BRINQUEDOS

Declaramos para os devidos fins de direito, na qualidade de proponente do procedimento licitatório, sob a modalidade PREGÃO PRESENCIAL Nº 145/2019, que disporemos, caso declarados adjudicatários do objeto licitado, de:

Brinquedos infláveis, conforme características na proposta de preços.

Saudade do Iguaçu,de de 20...

(assinatura do representante legal da empresa proponente com carimbo)