



Município de Saudade do Iguaçu

ESTADO DO PARANÁ

CNPJ 95.585.477/0001-92

Telefax: (46) 3246-1166 - www.saudadedoiguacu.pr.gov.br / E-mail: prefeitura@saudadedoiguacu.pr.gov.br
Rua Frei Vito Berscheid, 708 - 85.568-000 - Saudade do Iguaçu - Paraná

RECIBO DE RETIRADA DE EDITAL PELA INTERNET PREGÃO PRESENCIAL N.º 132/2019 PROCESSO N.º 238/2019

Razão Social:	
CNPJ N.º :	Ins. Estadual:
Endereço:	
E-mail:	
Cidade:	Estado:
Telefone:	CEP:
Pessoa para contato:	
Recebemos, através de solicitação no email: licitacoespmsi@yahoo.com.br neste data, cópia do instrumento convocatório da licitação acima identificada. <u>Para recebimento do kit proposta, para fins de preenchimento da proposta digital, as empresas interessadas devem preencher os campos solicitados abaixo relacionados de acordo com o contrato social, para cadastro no sistema com finalidade de gerar o kit proposta.</u>	
REPRESENTANTE LEGAL DA EMPRESA:	
CPF:	
RG:	
Nº DO REGISTRO DA JUNTA COMERCIAL/CARTÓRIO DE REGISTRO:	
DATA DO REGISTRO:	
DATA DE INÍCIO DAS ATIVIDADES DA EMPRESA:	
PORTE DA EMPRESA:	
(Local), ____/____/____	
_____ Assinatura e Carimbo com CNPJ da Empresa	

Senhor Licitante,

Visando a comunicação futura entre a MUNICÍPIO DE SAUDADE DO IGUAÇU e essa empresa, solicito de Vossa Senhoria preencher o recibo de entrega do edital e remeter à Divisão de Licitações e Compras por meio do Fax (046) 3246-1166 ou e-mail: licitacoespmsi@yahoo.com.br.

A não remessa do recibo exime a Divisão de Licitações e Compras da comunicação de eventuais retificações ocorridas no instrumento convocatório, bem como de quaisquer informações adicionais.

Saudade do Iguaçu, 18 de outubro de 2019.



**EDITAL DE LICITAÇÃO
PROCESSO Nº 238/2019
PREGÃO PRESENCIAL Nº. 132/2019**

O Município de Saudade do Iguaçu – PR, conforme requisição da Secretaria Municipal de Esporte e Cultura, expedida em 18/10/2019, mediante o(a)Pregoeiro(a) Sr.(a), designado pela Portaria nº 048/2019, torna público para conhecimento dos interessados que na data, horário e local abaixo indicados fará realizar licitação na modalidade de PREGÃO PRESENCIAL, conforme descrito neste Edital e seus Anexos:

Tipo de Licitação: MENOR PREÇO POR LOTE
Data : 01/11/2019
Horário : 09:00 horas
Local : Sala de Reunião da Prefeitura Municipal
Endereço: Rua Frei Vito Berscheid,nº 708 - Centro
CEP: 85568-000 – Saudade do Iguaçu – Paraná

O procedimento licitatório que dele resultar obedecerá, integralmente, a Lei Federal nº 10.520, de 17 de julho de 2002 e Decreto Municipal nº 124/2019, de 24 de setembro de 2019, publicado no D.O.M. que regulamenta a modalidade do Pregão, Decreto Municipal nº 009/2007, de 05 de março de 2.007, publicado no D.O.M que institui o sistema de registro de preços e no que couber a Lei 8.666/93 com suas alterações, Lei Complementar nº 123/2006, Lei Complementar nº. 147/2014 e demais normas pertinentes ao procedimento licitatório e ao objeto licitado.

1 - DO OBJETO

1.1 O presente Pregão tem por objeto:

Contratação de empresas para fornecer em locação de decorações natalinas para Praças e a Avenida do Município.

De acordo com os requisitos e descrições constantes no Termo de Referência (Anexo I).

1.1 A(s) empresa(s) vencedora(s) se comprometem a realizar a entrega e retirada do objeto no local determinado pela Secretaria de Esportes e Cultura.

1.2 A Montagem da decoração deverá ser executada por conta da empresa contratada com acompanhamento e auxílio de uma equipe da Prefeitura Municipal, a qual será designada pela Secretaria Municipal de Esportes e Cultura.

1.2.1 – Como montagem não se compreende a ligação da decoração e iluminação em rede elétrica, esta que deve ser realizada por equipe especializada definida pela municipalidade.

1.3 Caso algum dos objetos do lote venha com algum defeito a proponente vencedora deverá repor imediatamente.

1.4 O município não se responsabiliza por nenhum dano causado por terceiros aos objetos ora locados, bem como nas situações de deterioração decorrente de caso fortuito ou força maior.



Município de Saudade do Iguaçu

ESTADO DO PARANÁ

CNPJ 95.585.477/0001-92

Telefax: (46) 3246-1166 - www.saudadedoiguacu.pr.gov.br / E-mail: prefeitura@saudadedoiguacu.pr.gov.br
Rua Frei Vito Berscheid, 708 - 85.568-000 - Saudade do Iguaçu - Paraná

1.5 A entrega deverá ser feita de acordo com a solicitação do Diretor de Cultura, sendo que o prazo máximo será até dia 18/11/2019, no pátio da Prefeitura.

1.6 A retirada da decoração deverá ser realizada após o dia 06 de janeiro de 2020.

1.7 – É de responsabilidade da empresa licitante vencedora a manutenção do objeto da presente licitação no decorrer de todo o período de locação, sendo responsável inclusive por eventuais danos sofridos em decorrência das intempéries do tempo, devendo inclusive substituir o bem caso não atenda mais as exigências do presente edital, o que deverá ocorrer em até 48 horas após a notificação do Município, sob pena de aplicação das penalidades previstas neste edital.

1.7.1 – O custo da operação em eventual reposição de objeto integrante da decoração é de inteira responsabilidade da PROPONENTE CONTRATADA.

1.7.2 – Caso a empresa não detenha peça para reposição no mesmo modelo do ornamento com defeito apresentado ficará a critério da Secretaria Municipal de Esporte e Cultura a escolha de outro equipamento de qualidade igual ou superior que faça parte do acervo da empresa licitante, ou efetuar o desconto no valor proporcional do objeto, ainda sob pena de aplicação das penalidades previstas neste edital.

1.8 - Adotou-se o tipo de MENOR PREÇO GLOBAL POR LOTE ao presente processo licitatório por ser mais vantajoso para o Município.

2 - DA PARTICIPAÇÃO

2.1 - Poderão participar desta licitação todos os interessados que preencham as condições exigidas neste edital.

2.1.1 – Justificativa da não aplicação do Artigo 48 inciso I da lei Complementar 123/2006: Tal medida se justifica devido ao fato que após pesquisa de mercado, foi verificado que não houveram fornecedores competitivos enquadrados como microempresas ou empresas de pequeno porte capazes de cumprir as exigências estabelecidas no instrumento convocatório.

“Art. 49. Não se aplica o disposto nos arts. 47 e 48 desta Lei Complementar quando: II - não houver um mínimo de 3 (três) fornecedores competitivos enquadrados como microempresas ou empresas de pequeno porte sediados local ou regionalmente e capazes de cumprir as exigências estabelecidas no instrumento convocatório”;

2.2 Os licitantes arcarão com todos os custos decorrentes da elaboração e apresentação de suas propostas.

2.3 Poderão participar desta licitação as Empresas legalmente constituídas que atenderem a todas as exigências deste Edital, inclusive quanto a documentação, sendo vedada a participação sob a forma de consórcio.

2.4 Os licitantes arcarão com todos os custos decorrentes da elaboração e apresentação de suas propostas.



Município de Saudade do Iguaçu

ESTADO DO PARANÁ
CNPJ 95.585.477/0001-92

Telefax: (46) 3246-1166 - www.saudadedoiguacu.pr.gov.br / E-mail: prefeitura@saudadedoiguacu.pr.gov.br
Rua Frei Vito Berscheid, 708 - 85.568-000 - Saudade do Iguaçu - Paraná

2.5 Poderão participar desta licitação as Empresas legalmente constituídas que atenderem a todas as exigências deste Edital, inclusive quanto a documentação, sendo vedada a participação sob a forma de consórcio.

2.6 O representante de uma participante não poderá representar outra participante.

2.7 Não será admitida nesta licitação a participação de empresas:

2.7.1. Concorratárias ou em processo de falência, sob concurso de credores, em dissolução ou em liquidação;

2.7.2. Que estejam com o direito de licitar e contratar com a Administração Pública suspenso, ou que por esta tenham sido declaradas inidôneas;

2.7.3. Que estejam reunidas em consórcio e sejam controladoras, coligadas ou subsidiárias entre si, ou ainda, qualquer que seja sua forma de constituição;

2.7.4. Que tenham incompatibilidade negocial com o Município, nos termos da Constituição Federal e da Lei 8.666/93, bem como conforme interpretação do Tribunal de Contas do Estado do Paraná.

2.7.5. Estrangeiras que não estão estabelecidas no território nacional.

2.8. O pregoeiro com auxílio da equipe de apoio, fará consulta por meio eletrônico junto ao sítio do Tribunal de Contas do Estado do Paraná, verificando se a mesma foi declarada inidônea por algum ente público, caso seja comprovado tal ato, a mesma estará impossibilitada de licitar ou contratar com a Administração Pública, e havendo necessidade, será juntado cópia do processo administrativo do ente público que declarou a licitante inidônea junto ao processo em epígrafe.

2.9. Aquisição Do Edital

2.9.1 - O presente edital e demais informações encontram-se à disposição para verificação por parte dos interessados junto à Equipe de Apoio, no Setor de Licitações, na Rua Frei Vito Berscheid, nº 708 - CEP 85.568-000 – Saudade do Iguaçu, Estado do Paraná, de segunda a sexta-feira, das 08:00 às 12:00 e das 13:00 às 17:00 horas, ou pelo **Fone/Fax: (46) 3246-1166**.

2.9.2 – O presente edital poderá ser baixado no site da prefeitura municipal na pagina: saudadedoiguacu.pr.gov.br/licitações.php, ou **solicitado** pessoalmente no dpto. de licitações **através do protocolo de requerimento**.

2.9.3 - Para geração do arquivo proposta da proponente solicitante é obrigatória a apresentação do RECIBO DE RETIRADA DO EDITAL ou uma cópia quando a solicitação for pessoalmente ou escaneada via email: licitacoespsmsi@yahoo.com.br do contrato social, cartão CNPJ, Ins. Estadual e dados do representante legal da empresa como nome completo, endereço, RG e CPF.

2.10 - DA VISITA TÉCNICA

Agendamento:



Município de Saudade do Iguaçu

ESTADO DO PARANÁ
CNPJ 95.585.477/0001-92

Telefax: (46) 3246-1166 - www.saudadedoiguacu.pr.gov.br / E-mail: prefeitura@saudadedoiguacu.pr.gov.br
Rua Frei Vito Berscheid, 708 - 85.568-000 - Saudade do Iguaçu - Paraná

- a) *O Licitante, representado por seu titular ou terceiro pela mesma designação, deverá comparecer na Sede da Prefeitura Municipal de Saudade do Iguaçu, situada à Rua Frei Vito Berscheid, nº 708, Centro/Saudade d Iguaçu/PR, entre os dias 21/10/2019 a 31/10/2019 no horário das 08:00 as 11:45 horas e das 13:00 as 16:00 horas, mediante prévio agendamento (telefone: 46 3246 1166) munido do Anexo XI – Atestado de Visita deste Edital (impresso em duas vias, uma para a proponente, e a outra permanecerá em poder do Dpto de Licitações e Contratos para eventual consulta) para inspecionar local da prestação dos serviços para conhecimento de suas condições e características não se aceitando, a esse respeito, quaisquer alegações posteriores.*
- b) *A visita técnica não é obrigatória, caso o proponente não possa fazer o mesmo deverá preencher o anexo XII - **DECLARAÇÃO DE CONHECIMENTO E VISTORIA TÉCNICA.***

3 - DA REPRESENTAÇÃO E DO CREDENCIAMENTO

3.1. O credenciamento dos licitantes interessados em participar do certame será feito impreterivelmente, às 09:00 horas.

3.1.1 **A ENTREGA DOS ENVELOPES PROPOSTA E DOCUMENTAÇÃO** deverá ser feita até o dia 01/11/2019, às 09:00 horas, no Setor de Protocolo da Prefeitura Municipal de Saudade do Iguaçu, Estado do Paraná.

3.2. Para fins de credenciamento junto ao pregoeiro, o representante da licitante deverá estar munido de: (trazer em mãos, fora dos envelopes).

a) credenciamento específico (conforme modelo anexo II);

a.1.) no caso de sócio da empresa, proprietário, dirigente ou assemblado, deverá apresentar cópia do Estatuto Social ou Contrato Social em vigor **PODENDO SER SUBSTITUIDO POR CONTRATO SOCIAL CONSOLIDADO OU CERTIDÃO SIMPLIFICADA DA JUNTA COMERCIAL ATUALIZADA** com data não inferior a 60 dias da data de abertura da presente licitação, no qual estejam expressos os poderes para exercer direitos e assumir obrigações em decorrência de tal investidura.

a.2.) Ser for credenciado deverá apresentar documento comprovando que a pessoa que esta lhe dando poderes esta qualificada, através de procuração e constando no Estatuto Social ou Contrato Social em vigor, no qual estejam expressos os poderes para exercer direitos e assumir obrigações em decorrência de tal investidura.

b) A **DECLARAÇÃO DE PLENO ATENDIMENTO AOS REQUISITOS DE HABILITAÇÃO** não deve integrar os ENVELOPES PROPOSTA DE PREÇOS e DOCUMENTOS DE HABILITAÇÃO, constituindo-se em documento a ser fornecido separadamente; fica facultada a utilização do modelo constante do ANEXO III.

c) O proponente deve declarar, sob as penalidades cabíveis, a inexistência de fato superveniente que possa impedir a sua habilitação neste certame, inclusive na vigência contratual caso venha a ser contratado pelo ÓRGÃO (conforme modelo de declaração, Anexo IV), deste Edital.

d) Declaração da empresa que é micro empresa conforme Lei Complementar nº 123/2006, conforme modelo (anexo VII). **A DECLARAÇÃO DE MICROEMPRESA OU EMPRESA DE PEQUENO PORTE, SE FOR O CASO, SERÁ RECEBIDO EXCLUSIVAMENTE NESTA OPORTUNIDADE, ACOMPANHADA PELA CERTIDÃO**



SIMPLIFICADA DE MICRO EMPRESA OU EMPRESA DE PEQUENO PORTE ATUALIZADA, EXPEDIDA PELA JUNTA COMERCIAL DO ESTADO DA SEDE DA LICITANTE.

e) carteira de identidade;

f) Termo de recebimento do Edital (conforme modelo anexo IX).

4 - DA APRESENTAÇÃO DA PROPOSTA DE PREÇOS E DOCUMENTOS DE HABILITAÇÃO

4.1 A Proposta de Preços e os documentos de habilitação que a instruírem, deverão ser apresentados no local, dia e hora determinada, em 2 (dois) envelopes, devidamente fechada e rubricada no fecho, com a seguinte identificação externa:

A) ENVELOPE 01: PROPOSTA DE PREÇOS
ENVELOPE 01 – PROPOSTAS DE PREÇOS
MUNICIPIO DE SAUDADE DO IGUAÇU – PR.
COMISSÃO PERMANENTE DE LICITAÇÃO
EDITAL PREGÃO PRESENCIAL No 132/2019
RAZÃO SOCIAL DO PROPONENTE
CNPJ:

B) ENVELOPE 02 – DOCUMENTOS DE HABILITAÇÃO
MUNICIPIO DE SAUDADE DO IGUAÇU – PR.
COMISSÃO PERMANENTE DE LICITAÇÃO
EDITAL PREGÃO PRESENCIAL No 132/2019
RAZÃO SOCIAL DO PROPONENTE
CNPJ:

4.2. Os documentos apresentados pelas licitantes nas Propostas de Preços e nos Documentos de Habilitação, quando redigidos em língua estrangeira, só terão validade quando acompanhados da respectiva tradução realizada por tradutor juramentado ou consularizado.

4.3. No **ENVELOPE 1 - PROPOSTA DE PREÇOS**, deverá conter:

a) proposta comercial – **Envelope A**, deverá ser entregue em meio digital (CD) e em 01 (uma) via impressa por meio do Sistema de Licitações Kit Proposta (conforme orientação do anexo X), sem emendas, rasuras, acréscimos ou entrelinhas, devidamente datada, assinada e rubricada todas as folhas pelo representante legal do licitante proponente. Deverá ser elaborada considerando as condições estabelecidas neste edital e seus anexos, observando-se o preço máximo unitário (Anexo I).

a.1) As propostas em meio digital deverão ser entregues exclusivamente em CD, não sendo aceito em Pen Drive ou outra forma.

b) Indicação do nome ou razão social do proponente, endereço completo, telefone, fax e endereço eletrônico (e-mail), este último se houver, para contato, bem como: nome, CPF, Carteira de Identidade, domicílio e cargo na empresa do responsável legal da proponente.

c) Ter validade não inferior a 60 (sessenta) dias corridos, a contar da data da reunião do Pregão.

d) Apresentar garantia para o período de locação.

e) Constar preço unitário e total dos produtos **por ITEM**, sendo que o preço unitário deverá ser composto de DUAS casas decimais após a vírgula, descrição completa do objeto e indicação da Marca que está



Município de Saudade do Iguaçu

ESTADO DO PARANÁ

CNPJ 95.585.477/0001-92

Telefax: (46) 3246-1166 - www.saudadedoiguacu.pr.gov.br / E-mail: prefeitura@saudadedoiguacu.pr.gov.br
Rua Frei Vito Berscheid, 708 - 85.568-000 - Saudade do Iguaçu - Paraná

sendo apresentado. Em caso de divergência entre os valores unitários e totais, serão considerados os primeiros, e, entre os expressos em algarismos e por extenso será considerado este último.

f) Para fins de oferta será considerada a proposta de preços no seu **valor total por LOTE** de todos os produtos elencados no **Objeto deste Edital e Anexo I**, em moeda corrente nacional, expressos em algarismos e por extenso.

g) Constar oferta firme e precisa, sem alternativas de preços ou qualquer outra condição que induza o julgamento a ter mais de um resultado.

h) Não serão aceitos preços cujos valores unitários sejam iguais a 0 (zero), inexeqüíveis ou excessivos, sendo entendido como excessivos aqueles superiores à média levantada na pesquisa de mercado, conforme termo de referência (anexo I).

i) Atender as exigências contidas neste Edital e seus Anexos que fazem parte integrante deste;

j) Correrão por conta da LICITANTE vencedora todos os encargos sociais, trabalhistas, impostos, taxas, seguros, fretes e quaisquer outras despesas relativas ao fornecimento.

k) a proposta comercial deverá ser assinada pelo representante legal da licitante;

l) A apresentação da proposta implicará na plena aceitação, por parte do licitante, das condições estabelecidas neste Edital e seus Anexos.

m) Após a apresentação da proposta não cabe desistência, salvo por motivo justo decorrente de fato superveniente e aceito pelo pregoeiro.

n) Serão desclassificados as propostas que não atenderem às exigências do presente Edital e seus Anexos, sejam omissas ou apresentem irregularidades, ou defeitos capazes de dificultar o julgamento.

o) A proposta que apresentar ausência de cotação em algum item do lote será desclassificada.

4.4. NO ENVELOPE 2 – DOCUMENTOS DE HABILITAÇÃO, deverá conter:

4.4.1 O ENVELOPE II – HABILITAÇÃO - deve conter documentos relativos à Habilitação, composta por:

4.4.1. HABILITAÇÃO JURÍDICA - O ENVELOPE II – HABILITAÇÃO - deve conter documentos relativos à Habilitação, composta por

4.4.1.2. Registro comercial, para empresa individual;

4.4.1.3. Contrato Social e últimas alterações ou certidão simplificada emitida pela Junta Comercial ou ainda contrato social consolidado.

*No caso da letra “a” deverá apresentar declaração que não houve mais alteração contratual até a presente data, caso não apresente certidão simplificada ou consolidada.

Obs: Os documentos que já tiverem sido entregues no credenciamento são desnecessários sua apresentação no envelope de habilitação.

4.4.1.4. Decreto de autorização, em se tratando de empresa ou sociedade estrangeira em funcionamento no país, e ato de registro ou autorização para funcionamento expedido pelo órgão



Município de Saudade do Iguaçu

ESTADO DO PARANÁ
CNPJ 95.585.477/0001-92

Telefax: (46) 3246-1166 - www.saudadedoiguacu.pr.gov.br / E-mail: prefeitura@saudadedoiguacu.pr.gov.br
Rua Frei Vito Berscheid, 708 - 85.568-000 - Saudade do Iguaçu - Paraná

competente, quando a atividade assim o exigir.

4.4.1.5. Cópia do Alvará em vigência compatível com o objeto .

4.4.2. REGULARIDADE FISCAL E TRABALHISTA

4.4.2.1. Prova de inscrição no Cadastro Nacional de Pessoa Jurídica (**CNPJ**) em plena validade;

4.4.2.2. Certidão de regularidade perante a Fazenda do Município sede da empresa licitante;

4.4.2.3. Certidão de regularidade perante a Fazenda do Estado da empresa licitante;

4.4.2.4. Certidão Negativa de Débitos Relativos a Tributos Federais e a Dívida Ativa da União;

4.4.2.5. Prova de Regularidade ou Certidão, expedida pela Caixa Econômica Federal, com a finalidade de comprovar a inexistência de débitos junto ao Fundo de Garantia por Tempo de Serviço - FGTS;

4.4.2.6. prova de inexistência de débitos inadimplidos perante a Justiça do Trabalho, mediante a apresentação de certidão negativa de débitos trabalhistas (**CNDT**).

4.4.2.7. Comprovante de inscrição estadual.

4.4.3. QUALIFICAÇÃO ECONÔMICO-FINANCEIRA

4.4.3.1. Certidão negativa de falências ou recuperação judicial, expedida pelo Distribuidor da sede da pessoa jurídica, com validade máxima de 60 dias corridos.

4.4.4. DECLARAÇÕES

4.4.4.1 Declaração de que não emprega menores de 18 (dezoito) anos em trabalhos noturnos e menores de 16 (dezesesseis) anos em qualquer trabalho, salvo na condição de aprendiz, a partir de 14 (quatorze) anos, conforme Lei nº. 9.854/99. (conforme modelo no **ANEXO VI** deste Edital).

4.4.4.2. Declaração da Proponente, de que não pesa contra si, ato declaratório de inidoneidade expedida por órgão da Administração Pública de qualquer esfera do Governo, de acordo com o modelo do Anexo V;

4.4.5. QUALIFICAÇÃO TÉCNICA:

4.4.5.1 Atestado de Capacidade Técnica emitido por pessoa jurídica de direito público ou privado, comprovando que a licitante realizou fornecimento compatível com o objeto da presente licitação. Informações mínimas no atestado: nome da pessoa jurídica que forneceu o atestado, com identificação da pessoa /cargo que assinou o documento; identificação do objeto que deve estar de acordo com o objeto da presente licitação; quantidades e valores; local e data.

4.4.5.2 Atestado de visita técnica devidamente preenchida e assinado pelo responsável da administração municipal que acompanhou a visita técnica ou declaração de conhecimento e vistoria técnica.

4.4.5.3 Registro da empresa no CREA;

4.4.5.4 Registro e/ou certidão do responsável técnico no CREA;

4.4.5.4 Comprovação do vínculo do responsável técnico indicado com a empresa licitante;

4.4.6 Os documentos referidos no item 4.4, pertinentes à Habilitação poderão ser apresentados em original ou por qualquer processo de cópia autenticada por cartório ou servidor municipal designado e estar com a data em vigor no dia da abertura dos envelopes.

4.4.7 Os documentos solicitados no item nº 4.4, serão anexados ao processo Licitatório.



4.4.8 As ME e EPP, por ocasião da participação em certames licitatórios, deverão apresentar toda a documentação exigida para efeito de comprovação de regularidade fiscal, mesmo que esta apresente alguma restrição, segundo art. 43 da Lei Complementar 123, de 14/12/2006.

4.4.9 Não será aceito protocolo de entrega em substituição aos documentos requeridos no presente Edital.

4.4.10 Os documentos relacionados nesta Seção, referir-se-ão sempre à jurisdição do local de domicílio da sede do proponente.

4.4.11 As empresas participantes que não apresentarem todos os documentos exigidos no presente Edital, ou que apresentarem incompletos, incorretos, serão inabilitadas, não se admitindo, em hipótese alguma, complementação posterior, após o horário indicado para a apresentação dos envelopes de habilitação.

5. DA SESSÃO DO PREGÃO

5.1. DO RECEBIMENTO E DA ABERTURA DOS ENVELOPES

- a) identificação e credenciamento de 1 (um) representante por licitante participante, em conformidade com o estabelecido no item 3 deste Edital;
- b) recolhimento dos envelopes “proposta de preços” e “documentos de habilitação”, os quais serão rubricados em seus fechos pelo Pregoeiro, Equipe de Apoio e licitantes presentes;
- c) abertura da sessão pelo pregoeiro, após o que não mais serão admitidos novos proponentes;
- d) abertura dos envelopes “proposta de preços”.

5.2. DO JULGAMENTO DAS PROPOSTAS

- a) Abertos os envelopes contendo as Propostas de Preços por Item, será efetuada a análise das propostas, desclassificando-se as propostas que estejam em desacordo com as especificações técnicas quanto ao objeto licitado e contidos neste edital e classificação das propostas que estejam em consonância com o exigido;
- b) Erros de natureza formal, que não alterem o valor total da proposta, poderão ser corrigidos na sessão do pregão e não acarretarão a desclassificação do licitante;
- c) Indicação das licitantes que participarão da rodada de lances verbais:
 - c.1) Serão proclamados pelo Pregoeiro, os proponentes que apresentarem as propostas com **MENOR PREÇO POR LOTE devendo diminuir todos os itens no mesmo percentual**, assim entendido àqueles licitantes que tenham apresentado propostas em valores sucessivos e superiores em até 10%, relativamente à de menor preço, conforme disposto no inciso V, do artigo 04, do Decreto Municipal nº 25/2006 de 19 de junho de 2006.
 - c.2) Em não havendo no mínimo, 03 (três) propostas escritas definidas nas condições do inciso subitem anterior, o Pregoeiro classificará as melhores propostas subseqüentes, até o máximo de 03 (três), para que seus autores, juntamente com a(s) proposta(s) já habilitada(s), participem dos lances verbais, quaisquer que sejam os preços oferecidos nas propostas escritas, conforme disposto no inciso VI, do artigo 04, do Decreto nº 025/2006.



Município de Saudade do Iguaçu

ESTADO DO PARANÁ

CNPJ 95.585.477/0001-92

Telefax: (46) 3246-1166 - www.saudadedoiguacu.pr.gov.br / E-mail: prefeitura@saudadedoiguacu.pr.gov.br
Rua Frei Vito Berscheid, 708 - 85.568-000 - Saudade do Iguaçu - Paraná

c.3) Para fins do disposto no subitem c.2, ocorrendo empate entre as propostas, deverá ser verificado se as empresa enquadraram-se na Lei Complementar nº 123/2006 – Micro empresa ou empresa de pequeno porte – aceitas até 5% a mais do **MENOR PREÇO POR LOTE devendo diminuir todos os itens no mesmo percentual**, a fim de que seus autores participem dos lances verbais sendo efetuado sorteio entre os empatados para que seja iniciado os lances.

c.4) Aos proponentes proclamados conforme subitem c.2, será dada oportunidade para nova disputa, por meio de lances verbais e sucessivos, de valores distintos e decrescentes, com valor determinado pelo pregoeiro antes do início de cada etapa de lances, para cada item.

d) Rodada de lances verbais entre as licitantes convocadas:

d.1) a rodada de lances verbais será repetida até que se esgotem as ofertas por parte das licitantes;

d.2) a convocação para a oferta de lances, pelo Pregoeiro, terá como referencial **MENOR PREÇO POR LOTE considerando desconto por item.**, iniciando-se com a licitante ofertante do maior preço e finalizando com a ofertante do menor preço por lote, devendo o lance ofertado cobrir o de menor preço; a cada nova rodada será efetivada a classificação momentânea das propostas, o que definirá a seqüência dos lances seguintes;

d.3.) o primeiro lance verbal da sessão deverá ser de valor inferior ao da proposta escrita de menor preço por lote; os demais lances deverão cobrir o lance de menor valor;

d.4.) a licitante que não apresentar seu lance na forma indicada na letra "d.3", quando convocada pelo Pregoeiro, será excluída das próximas rodadas de lances, salvo se a totalidade dos licitantes também não oferecer lance;

e) Após este ato, será encerrada a etapa competitiva e ordenadas as ofertas, exclusivamente pelo critério de **MENOR PREÇO POR LOTE devendo diminuir todos os itens no mesmo percentual**.

f) Após o ordenamento das licitantes por preço será realizada:

f.1.) análise da proposta de **MENOR PREÇO POR LOTE devendo diminuir todos os itens no mesmo percentual.**, no que tange à sua aceitabilidade quanto ao objeto e valor, devendo o Pregoeiro decidir motivadamente a respeito;

f.2.) negociação direta com a proponente de menor cotação, para a obtenção de melhor preço, se for o caso;

f.3.) verificação das condições de habilitação da licitante que apresentar a proposta de **MENOR PREÇO POR LOTE**, passando para a análise da documentação da licitante subsequente, observada a ordem de classificação, caso a primeira não atenda às exigências editalícias, até a apuração de proposta que corresponda ao exigido;

f.4.) aclamação da licitante vencedora e adjudicação do objeto da licitação;

f.5.) vistas e rubrica, pelo pregoeiro, pela equipe de apoio e pelos representantes das participantes, em todas as propostas econômicas, nos documentos de habilitação da vencedora;



f.6.) manifestação das demais licitantes quanto à intenção de recorrer, devidamente motivada, se houver manifestação positiva nesse sentido;

f.7.) fechamento e assinatura da ata da reunião pelo Pregoeiro, pela equipe de apoio e pelos representantes das participantes.

g) A devolução dos envelopes "documentos de habilitação" das licitantes remanescentes será efetuada no final da sessão de abertura do processo de licitação e caso as mesmas não estejam presentes no final da sessão, os envelopes ficarão anexos ao processo até 60 (sessenta) dias da assinatura do contrato ou recebimento da ordem de fornecimento pela empresa vencedora.

h) Homologada a licitação pela autoridade superior deverá ser procedida a convocação da adjudicatária para assinar o contrato, caso já tenha apresentado todas as negativas validas.

i) Na hipótese de juntada de algum comprovante de regularidade fiscal com alguma restrição, será assegurada o prazo de 02(dois) dias úteis, cujo termo inicial corresponderá ao momento em que o proponente for declarado o vencedor do certame, prorrogáveis por igual período, a critério da administração para a regularização da documentação, pagamento ou parcelamento do débito, e emissão de eventuais certidões negativa ou positiva, com efeito de certidão negativa.

5.2.1. No caso da sessão do pregão, em situação excepcional, vir a ser suspensa antes de cumpridas todas as suas fases, os envelopes, devidamente rubricados no fecho, ficarão sob a guarda do Pregoeiro e serão exibidos, ainda lacrados e com as rubricas das participantes, na sessão marcada para o prosseguimento dos trabalhos.

5.2.2. Verificando-se, no curso da análise, o descumprimento de requisitos estabelecidos neste Edital e seus Anexos, a Proposta será desclassificada.

5.2.3. Se o licitante vencedor recusar-se a entregar o objeto licitado os demais licitantes serão chamados, na ordem de classificação para fazê-lo, sujeitando-se o licitante desistente às penalidades estabelecidas no item 10 deste Edital.

5.2.4. Em caso de divergência entre informações contidas em documentação impressa em Sessão e na proposta específica, prevalecerá a da proposta.

5.2.5. Não será considerada qualquer oferta de vantagem não prevista no objeto deste Edital e seus Anexos.

6 - DA IMPUGNAÇÃO DO ATO CONVOCATÓRIO

6.1. Até 2 (dois) dias úteis antes da data fixada para o início da sessão pública, qualquer pessoa poderá impugnar o ato convocatório desta licitação, na forma eletrônica, através do e-mail, ou documental através do Protocolo Geral desta Prefeitura, conforme endereço descrito no cabeçalho deste edital.

6.2. Para fins de identificação de interposição da impugnação citada no subitem anterior, o impugnante deverá anexar, por meio de arquivo eletrônico, ou documental, devendo constar:

- a) Contrato Social com suas alterações ou última alteração consolidada;
- b) Documento de identificação com foto do representante legal;



- c) Instrumento de procuração se for o caso;
- d) Documento de identificação com foto do procurador.
- e) Na condição de pessoa física, deverá apresentar documento de identificação com foto.

6.2.1 O não cumprimento do subitem anterior importará o não conhecimento da impugnação interposta.

6.3. Caberá a pregoeira, auxiliado pelo setor responsável pela elaboração do Termo de Referência e/ou pela Procuradoria Geral decidir pela impugnação.

6.3.1. Na hipótese da suspensão de prazo do certame, será lançada no sistema a informação de que o mesmo encontra-se em "Suspensão".

6.4. Acolhida a impugnação contra o Edital será designada nova data para a realização do certame, exceto quando, inquestionavelmente a alteração não afetar a formulação das propostas.

6.5. Qualquer modificação no edital será divulgada pelo mesmo instrumento de publicação em que se deu o texto original, reabrindo-se o prazo inicialmente estabelecido, exceto quando, inquestionavelmente, a alteração não afetar a formulação das propostas.

6.6. Não serão reconhecidas as impugnações interpostas uma vez vencidos os respectivos prazos legais.

7 – DOS RECURSOS

7.1. Por ocasião do final da sessão, as proponentes que participaram do PREGAO ou que tenham sido impedidas de fazê-lo, se presentes, deveram manifestar imediatas e motivadas intenções de recorrer.

7.2. Havendo interposição motivada de recurso contra qualquer ato do procedimento, a recorrente poderá juntar as razões recursais no prazo de 03(três) dias, sem prejuízo das prerrogativas do pregoeiro na própria seção pública.

7.3. As demais proponentes ficam, desde logo, intimadas para apresentar contrarrazões em igual número de dias, que começaram a correr no término do prazo do RECORRENTE.

7.4. Após a apresentação das contra razões ou dos recursos do prazo estabelecido para tanto o PREGOEIRO examinará o recurso podendo reformar a sua decisão ou encaminhá-lo devidamente informado, à autoridade competente para decisão.

7.5. Os autos do PREGAO permanecerão com vistas franqueadas aos interessados, no endereço previsto no subitem 14.12 deste edital em horário comercial.

7.6. O recurso terá efeito suspensivo, sendo que seu acolhimento importará na invalidação dos autos insuscetíveis de aproveitamento.

8 - DA EXECUÇÃO E DO RECEBIMENTO DO OBJETO

8.1. A presente licitação refere-se à:

Contratação de empresa para fornecimento em locação de decorações natalinas



De acordo com os requisitos e descrições constantes no Termo de Referência (Anexo I).

8.2. Os itens, objetos desta licitação, serão analisados e fiscalizados pela Comissão de Recebimento de Bens nomeada pela Portaria nº 075/2019 de 05 de abril de 2019, composta pelos membros SIDNEI LUIZ DERLAN, RENATO DOS SANTOS, DIONATAN TREVISAN e JOANA LUEDKE CAMARGO, sob a presidência do primeiro. O fornecimento julgado como mal executados deverão ser repostos pela Contratada, sem qualquer ônus para a PREFEITURA.

8.3. A PREFEITURA registrará em relatório as deficiências verificadas na execução do fornecimento, encaminhando cópias à Contratada, para a imediata correção das irregularidades apontadas, sem prejuízo da aplicação das penalidades previstas neste Edital.

8.4. A adjudicatária ficará obrigada a reparar, corrigir, remover, ou substituir, às suas expensas, no todo ou em parte, objeto desta licitação em que se verificarem vícios, defeitos ou incorreções apresentados pelos equipamentos fornecidos;

8.5. A PREFEITURA reserva-se o direito de proceder diligências, objetivando comprovar o disposto no item acima, sujeitando-se o licitante às cominações legais.

8.6. Nos termos de art. 3º combinado com o art. 39, VIII da Lei nº 8.078 de 11 de setembro de 1.990 – Código do Consumidor, é vedada o fornecimento de qualquer produto, material ou serviço em desacordo com as normas expedidas, pelos órgãos oficiais competentes ou, se normas especificadas não existirem, pela Associação Brasileira de Normas Técnicas(ABNT).

8.7. A proponente vencedora deverá entregar o objeto até dia 18/11/2019, de acordo com a solicitação do diretor de cultura.

8.8. É vedada a subcontratação total ou parcial do objeto deste Edital.

9. DO CONTRATO

9.1 - Após a Adjudicação e homologação, o proponente vencedor terá 05 (cinco) dias para assinatura do contrato.

9.2 - A empresa Vencedora em se tratando de micro empresa ou empresa de pequeno porte que não provar sua regularidade fiscal na data de abertura do procedimento licitatório terá até 05(cinco) dias úteis, podendo ser prorrogado por igual período, após homologação para apresentar as Regularidades Fiscais validas para posterior assinatura do contrato.

10 – DO PREÇO E DA FORMA DE PAGAMENTO

10.1. Pelo fiel e perfeito fornecimento do objeto desta licitação, a MUNICIPIO DE SAUDADE DO IGUAÇU - PR, pagará, mediante a entrega da Nota Fiscal, que corresponderá aos produtos fornecidos após emissão da Ordem de Compra e Termo de Recebimento.



Município de Saudade do Iguaçu

ESTADO DO PARANÁ
CNPJ 95.585.477/0001-92

Telefax: (46) 3246-1166 - www.saudadedoiguacu.pr.gov.br / E-mail: prefeitura@saudadedoiguacu.pr.gov.br
Rua Frei Vito Berscheid, 708 - 85.568-000 - Saudade do Iguaçu - Paraná

10.2. O pagamento será efetuado até 30 (trinta) dias após entrega e recebimento pela comissão do Município, depósito em conta específica da empresa (sugestão: Banco do Brasil) e a apresentação da Nota Fiscal que será encaminhada para o Setor Financeiro da PREFEITURA para pagamento.

10.3. Constatando-se qualquer incorreção na Nota Fiscal, bem como qualquer outra circunstância que desaconselhe o seu pagamento, o prazo para pagamento constante do item acima fluirá a partir da respectiva regularização;

10.4. A adjudicatária deverá indicar no corpo da Nota Fiscal o número e nome do banco, agência e número da conta onde deverá ser feito o pagamento, via ordem bancária;

10.5. A PREFEITURA não efetuará pagamento de título descontado ou por meio de cobrança em banco, bem como os que forem negociados com terceiros por intermédio da operação de "factoring";

10.6. A Nota Fiscal, deverá estar em nome do MUNICIPIO DE SAUDADE DO IGUAÇU, com o CNPJ nº 95.585.477/0001-92, constando o nº do procedimento licitatório e nº do contrato.

10.7. As despesas bancárias decorrentes de transferência de valores para outras praças serão de responsabilidade da adjudicatária;

10.8. O pagamento efetuado à adjudicatária não a isentará de suas responsabilidades vinculadas ao fornecimento, especialmente àquelas relacionadas com a qualidade e garantia;

10.9. Os pagamentos serão realizados mediante apresentação das negativas de CERTIDÃO CONJUNTA PGFN/RFB e FGTS válidas.

11. DAS SANÇÕES ADMINISTRATIVAS

11.1. Na hipótese de apresentação de declaração falsa, deixar de apresentar a documentação exigida para o certame ou, ainda, recusar-se a entregar o objeto licitado injustificadamente, ficará impedido de contratar com o Município de Saudade do Iguaçu pelo prazo de até 5 (cinco) anos, conforme art. 7º da Lei 10.520, de 17 de julho de 2002.

11.2. De conformidade com o art. 86, da Lei n.º 8666/93, o atraso injustificado na entrega do objeto deste certame sujeitará a empresa, a juízo da Administração, à multa moratória de 2% (dois por cento) por dia de atraso, até o limite de 10% (dez por cento).

11.3. A multa prevista no item 10.2. será descontada dos créditos que a contratada possuir com a Secretaria do Município da Fazenda e poderá cumular com as demais sanções administrativas, inclusive com a multa prevista no item 11.4, b.

11.4. Nos termos do artigo 87 da Lei 8.666/93, pela inexecução total ou parcial do objeto contratado, a Administração poderá aplicar à vencedora, mediante publicação no Diário Oficial do Estado, as seguintes penalidades:

a) advertência por escrito;

b) multa administrativa com natureza de perdas e danos da ordem de 10% (dez por cento) sobre a parcela inadimplida do contrato.



c) suspensão temporária de participação em licitação e impedimento de contratar com a MUNICIPIO DE SAUDADE DO IGUAÇU , por prazo não superior a 2 (dois) anos, sendo que em caso de inexecução total, sem justificativa aceita pela Administração, será aplicado o limite máximo temporal previsto para a penalidade (5 anos).

d) declaração de inidoneidade para licitar junto à Administração Pública, enquanto perdurarem os motivos determinantes da punição, ou até que seja promovida a reabilitação perante a própria autoridade que aplicou a penalidade, de acordo com o inciso IV do art. 87 da Lei 8.666/93.

11.5. Se a contratada não proceder ao recolhimento da multa no prazo de 5 (cinco) dias úteis contados da intimação por parte da PREFEITURA, o respectivo valor será descontado dos créditos que a contratada possuir com esta Prefeitura, e, se estes não forem suficientes, o valor que sobejar será encaminhado para execução pela Procuradoria da PREFEITURA.

11.5.1. Em se tratando de adjudicatária que não comparecer para retirar a Nota de Empenho, o valor da multa não recolhido será encaminhado para execução pela Procuradoria da Fazenda Municipal.

11.6. Do ato que aplicar a penalidade caberá recurso, no prazo de 05 (cinco) dias úteis, a contar da ciência da intimação, podendo a Administração reconsiderar sua decisão ou nesse prazo encaminhá-lo devidamente informado para a apreciação e decisão superior, dentro do mesmo prazo.

12. DA DOTAÇÃO ORÇAMENTÁRIA

12.1. O recurso para pagamento do fornecimento do referido objeto, será das seguintes dotações orçamentárias:

Órgão: 13 – SECRETARIA MUNICIPAL DE ESPORTE E CULTURA

Unidade: 01 – Secretaria Municipal de Esporte e Cultura

Funcional Programática: 13.392.0023.2.030 – Promoção e Incentivo as atividades culturais

Elemento da Despesa: 3.3.90.39.14 – locação de bem moveis e outras naturezas intangíveis

Principal: 428 Despesa: 4478

Fonte de Recurso: 000 – recursos ordinários livres

Valor da dotação: 385.175,00

12.2. O custo total estimado para a aquisição do objeto ora licitado é de R\$ 385.175,00 (trezentos e oitenta e cinco mil cento e setenta e cinco reais).

13. DOS ANEXOS

13.1. Integram este Edital os seguintes anexos:

a) ANEXO I: Termo de Referência;

b) ANEXO II: Modelo de Declaração Credenciamento específico;

c) ANEXO III: Declaração de habilitação;

d) ANEXO IV: Declaração de inexistência de fato superveniente impeditivo à Habilitação;

e) ANEXO V: Declaração Inidoneidade;

f) ANEXO VI: Declaração que não possui funcionários menores de idade;;

g) ANEXO VII: Declaração De Enquadramento Com Me Ou Epp Da Lei Complementar 123/2006.

i) ANEXO VIII: Minuta do Contrato;

J) ANEXO IX: Termo de Recebimento do Edital;



- j) ANEXO X: Orientações Para Geração/Redação Da Proposta De Preços Em Programa Específico Do Município.
- j) ANEXO XI: Modelo de atestado do Visita;
- j) ANEXO XII: Declaração de conhecimento dos locais a serem instalados os enfeites.

14. DA FRAUDE E DA CORRUPÇÃO

14.1 Os licitantes devem observar e o contratado deve observar e fazer observar, por seus fornecedores e subcontratados, se admitida subcontratação, o mais alto padrão de ética durante todo o processo de licitação, de contratação e de execução do objeto contratual. Para os propósitos desta cláusula, definem-se as seguintes práticas:

- a) **“prática corrupta”**: oferecer, dar, receber ou solicitar, direta ou indiretamente, qualquer vantagem com o objetivo de influenciar a ação de servidor público no processo de licitação ou na execução de contrato;
- b) **“prática fraudulenta”**: a falsificação ou omissão dos fatos, com o objetivo de influenciar o processo de licitação ou de execução de contrato;
- c) **“prática colusiva”**: esquematizar ou estabelecer um acordo entre dois ou mais licitantes, com ou sem o conhecimento de representantes ou prepostos do órgão licitador, visando estabelecer preços em níveis artificiais e não-competitivos;
- d) **“prática coercitiva”**: causar dano ou ameaçar causar dano, direta ou indiretamente, às pessoas ou sua propriedade, visando influenciar sua participação em um processo licitatório ou afetar a execução do contrato.
- e) **“prática obstrutiva”**: (i) destruir, falsificar, alterar ou ocultar provas em inspeções ou fazer declarações falsas aos representantes do organismo financeiro multilateral, com o objetivo de impedir materialmente a apuração de alegações de prática prevista na cláusula 26.3 deste Edital; (ii) atos cuja intenção seja impedir materialmente o exercício do direito de o organismo financeiro multilateral promover inspeção.

14.2. Na hipótese de financiamento, parcial ou integral, por organismo financeiro multilateral, mediante adiantamento ou reembolso, este organismo imporá sanção sobre uma empresa ou pessoa física, inclusive declarando-a inelegível, indefinidamente ou por prazo determinado, para a outorga de contratos financiados pelo organismo se, em qualquer momento, constatar o envolvimento da empresa, diretamente ou por meio de um agente, em práticas corruptas, fraudulentas, colusivas, coercitivas ou obstrutivas ao participar da licitação ou da execução um contrato financiado pelo organismo.

14.3. Considerando os propósitos das cláusulas acima, o licitante vencedor, como condição para a contratação, deverá concordar e autorizar que, na hipótese de o contrato vir a ser financiado, em parte ou integralmente, por organismo financeiro multilateral, mediante adiantamento ou reembolso, permitirá que o organismo financeiro e/ou pessoas por ele formalmente indicadas possam inspecionar o local de execução do contrato e todos os documentos, contas e registros relacionados à licitação e à execução do contrato.

15. DAS DISPOSIÇÕES GERAIS



Município de Saudade do Iguaçu

ESTADO DO PARANÁ

CNPJ 95.585.477/0001-92

Telefax: (46) 3246-1166 - www.saudadedoiguacu.pr.gov.br / E-mail: prefeitura@saudadedoiguacu.pr.gov.br
Rua Frei Vito Berscheid, 708 - 85.568-000 - Saudade do Iguaçu - Paraná

15.1. É facultado ao Pregoeiro ou à Autoridade Superior, em qualquer fase da licitação, a promoção de diligência destinada a esclarecer ou complementar a instrução do processo, vedada a inclusão posterior de documento ou informação que deveria constar no ato da sessão pública.

15.2. Fica assegurado ao **MUNICIPIO DE SAUDADE DO IGUAÇU – PR** o direito de, no interesse da Administração, anular ou revogar, a qualquer tempo, no todo ou em parte, a presente licitação, dando ciência aos participantes, na forma da legislação vigente.

15.3. Os proponentes assumem todos os custos de preparação e apresentação de suas propostas e ao **MUNICIPIO DE SAUDADE DO IGUAÇU – PR**, não será, em nenhum caso, responsável por esses custos, independentemente da condução ou do resultado do processo licitatório.

15.4. Os proponentes são responsáveis pela fidelidade e legitimidade das informações e dos documentos apresentados em qualquer fase da licitação.

15.5. Após apresentação da proposta, não caberá desistência, salvo por motivo justo decorrente de fato superveniente e aceito pelo Pregoeiro.

15.6. Não havendo expediente ou ocorrendo qualquer fato superveniente que impeça a realização do certame na data marcada, a sessão será automaticamente transferida para o primeiro dia útil subsequente, no mesmo horário e local anteriormente estabelecido, desde que não haja comunicação do Pregoeiro em contrário.

15.7. Na contagem dos prazos estabelecidos neste Edital e seus Anexos, excluir-se-á o dia do início e incluir-se-á o do vencimento. Só se iniciam e vencem os prazos em dias de expediente na **PREFEITURA MUNICIPAL DE SAUDADE DO IGUAÇU - PR**.

15.8. Os desatendimentos das exigências formais não essenciais não importarão no afastamento do licitante, desde que seja possível a aferição da sua qualificação e a exata compreensão da sua proposta, durante a realização da sessão pública de pregão.

15.9. As normas que disciplinam este pregão serão sempre interpretadas em favor da ampliação da disputa entre os interessados, sem comprometimento da segurança do futuro contrato.

15.10. Aos casos omissos aplicar-se-ão as demais disposições constantes do Decreto nº 025/2006, publicado no D.O.M. de 19 de junho de 2006 e no que couber a Lei 8.666/93.

15.11. O foro para dirimir questões relativas ao presente Edital será o de Chopinzinho-PR, com exclusão de qualquer outro.

15.12. Qualquer pedido de esclarecimentos, providências, impugnação ou recursos em relação ao presente Edital e seus Anexos, deverá ser encaminhado, por escrito, diretamente ao Pregoeiro, na sala da Comissão Permanente de Licitação, localizada no endereço citado no preâmbulo deste Edital, ou por meio do e-mail: licitacoespmsi@yahoo.com.br, sob pena de não conhecimento.

15.12.1 As dúvidas a serem dirimidas por telefone serão somente aquelas de ordem estritamente informal.

Saudade do Iguaçu, 18 de outubro de 2019.



Município de Saudade do Iguaçu

ESTADO DO PARANÁ

CNPJ 95.585.477/0001-92

Telefax: (46) 3246-1166 - www.saudadedoiguacu.pr.gov.br / E-mail: prefeitura@saudadedoiguacu.pr.gov.br
Rua Frei Vito Berscheid, 708 - 85.568-000 - Saudade do Iguaçu - Paraná

MAURO CÉSAR CENCI
Prefeito Municipal

MUNICIPIO DE SAUDADE DO IGUAÇU – PR.
PREGÃO PRESENCIAL Nº 132/2019
ANEXO I
TERMO DE REFERÊNCIA

OBJETO: Contratação de empresa para fornecer em locação de decorações natalinas para Praças e a Avenida do Município, conforme segue:

Lt	Item	Qdte	Descrição	Und.	P. Unit.	P. Total
1	1	46	Descrição Mínima: Arabescos com Folhas Branco Morno 120 (Altura mínima 2,00m X 1,20m Largura) Luminoso em forma de flor com folhas em arabesco, produzido em estrutura metálica galvanizada de ferros chatos 3/8 x 1/8, redondos 3/8, contornado com mangueira luminosa LED 13mm e 36 lâmpadas por metro.	UN	531,00	24.426,00
1	2	23	Estrela Brilho de Natal (Altura 0,75m X 0,75m Largura) Luminoso em forma de estrela de oito pontas com baixa espessura, produzida em estrutura metálica galvanizada de ferros chatos 3/8x1/8, redondos 3/8, contornado com mangueira luminosa LED 13mm e 36 lâmpadas por metro.	UN	189,00	4.347,00
1	3	23	Descrição Mínima: Strobo Lamp 6W Branco 220V Fixação. Strobo com emissor de 50 flashes por minuto, com visualização de até 1000m, IP44, blindados para uso externo, modelo tartaruga.220V FIXACAO	UN	38,00	874,00
1	4	28	Descrição Mínima: Folhas com Pingente Diamante (Altura 2,00m X 1,30m Largura)Luminoso em forma de folhas com pingente de diamante, produzido em estrutura metálica galvanizada de ferros chatos 3/8 x 1/8, redondos 3/8, contornado com mangueira luminosa LED 13mm e 36 lâmpadas por metro. Nas cores branco e branco morno.	UN	684,00	19.152,00
			Total global lote 01 -----R\$			48.799,00
2	1	1	Descrição Mínima: José Presépio Sacro Designer (Altura 1,85m X 0,60m Largura X 0,40m Profundidade) Escultura em forma de José segurando cajado com uma mão, com vestes na cor branca e manto nas cor branca com detalhes em dourado, produzido em fibra de vidro para uso externo, com acabamento em gel com modelagem expressionista de arte sacra reproduzindo feições naturais com pintura artesanal detalhada em	UN	2.849,00	2.849,00



Município de Saudade do Iguaçu

ESTADO DO PARANÁ

CNPJ 95.585.477/0001-92

Telefax: (46) 3246-1166 - www.saudadedoiguacu.pr.gov.br / E-mail: prefeitura@saudadedoiguacu.pr.gov.br

Rua Frei Vito Berscheid, 708 - 85.568-000 - Saudade do Iguaçu - Paraná

			esmalte sintético.			
2	2	1	Descrição Mínima: Nossa Senhora Presépio Sacro Designer (Altura 1,15m X 0,50 Largura X 0,40m Profundidade) Escultura em fibra de vidro para uso externo, em forma de nossa senhora ajoelhada e rezando, com vestes na cor vermelha e manto azul e branco, com acabamento em gel com modelagem expressionista de arte sacra reproduzindo feições naturais com pintura artesanal detalhada em esmalte sintético.	UN	2.597,00	2.597,00
2	3	1	Descrição Mínima: Menino Jesus Presépio Sacro (Altura 0,35m X 0,60 Largura X 0,80m Profundidade) Escultura em forma de menino jesus na manjedoura, com vestes na cor branca, e manjedoura medindo a manjedoura, com manto branco, produzido em fibra de vidro para uso externo, com acabamento em gel com modelagem expressionista de arte sacra reproduzindo feições naturais com pintura artesanal detalhada em esmalte sintético.	UN	1.890,00	1.890,00
2	4	1	Descrição de Mínima: Anjo Presépio Sacro (Altura 2,00m X 0,90 Largura X 0,90m Profundidade) Escultura em forma de anjo com uma corneta dourada, usando um vestido rosa ao vento com detalhes dourados. Cabelos castanhos. Sobre uma nuvem azul. Produzido em fibra de vidro para uso externo, com acabamento em gel com modelagem expressionista de arte sacra reproduzindo feições naturais com pintura artesanal detalhada em esmalte sintético.	UN	2.875,00	2.875,00
			Total global lote 02 -----R\$			10.211,00
3	1	1	Descrição Mínima: Laço Vermelho 3D Caixa Alta Fachada (Altura 3,00m X 3,40m Largura X 0,30m Profundidade) Luminoso em forma de Laço vermelho caixa alta 3D produzido em estrutura metálica galvanizada, de tubos 15x15 e ferros chatos 3/8, Preenchido com tela metálica de cobertura plástica prateada, recoberta por lâmpada 7mm, interligados por 3 fios 2mm brancos, com tomadas e retificadores de 9x2,5cm blindados para uso externo.	UN	2.769,00	2.769,00
3	2	8	Descrição Mínima: Esfera Branco 2D(Altura 0,70m X 0,70m Largura) Luminoso em forma de bola produzido em estrutura metálica galvanizada, de tubos metalon 20x20 galvanizada de ferros chatos 3/8 x 1/8, redondos 3/8, contornado com cordões de led blindados. Com 400 lâmpadas 7mm, interligados por 3 fios 2mm brancos, com tomadas e retificadores de 9x2,5cm para uso externo.	UN	462,00	3.696,00
3	3	4	Descrição Mínima: Esfera Branco morno 2D(Altura 0,70m X 0,70m Largura) Luminoso em forma de bola produzido em estrutura metálica galvanizada,	UN	462,00	1.848,00



Município de Saudade do Iguaçu

ESTADO DO PARANÁ

CNPJ 95.585.477/0001-92

Telefax: (46) 3246-1166 - www.saudadedoiguacu.pr.gov.br / E-mail: prefeitura@saudadedoiguacu.pr.gov.br
Rua Frei Vito Berscheid, 708 - 85.568-000 - Saudade do Iguaçu - Paraná

			de tubos metalon 20x20 galvanizada de ferros chatos 3/8 x 1/8, redondos 3/8, contornado com cordões de led blindados. Com 400 lâmpadas 7mm, interligados por 3 fios 2mm brancos, com tomadas e retificadores de 9x2,5cm para uso externo.			
3	4	3	Descrição Mínima: Esfera Verde 2D(Altura mínima 0,70m X 0,70m Largura) Luminoso em forma de bola produzido em estrutura metálica galvanizada, de tubos metalon 20x20 galvanizada de ferros chatos 3/8 x 1/8, redondos 3/8, contornado com cordões de led blindados. Com 400 lampadas 7mm, interligados por 3 fios 2mm brancos, com tomadas e retificadores de 9x2,5cm para uso externo.	UN	462,00	1.386,00
3	5	14	Descrição Mínima: Estrela 3D Caixa Alta Jardim (Altura 1,00m X 1,00m Largura X 0,30m Profundidade)Luminoso em forma de estrela caixa alta 3D produzido em estrutura metálica galvanizada, de tubos 15x15 e ferros chatos 3/8, Preenchido com tela metálica de cobertura plástica prateada, recoberta por lampada 7mm, interligados por 3 fios 2mm brancos, com tomadas e retificadores de 9x2,5cm blindados para uso externo.	UN	794,00	11.116,00
3	6	6	Descrição Mínima: Esfera de LED Branco (Altura 0,70m X 0,70m Largura) Luminoso em forma de bola produzido em estrutura metálica galvanizada, de tubos metalon 20x20 galvanizada de ferros chatos 3/8 x 1/8, redondos 3/8, contornado com cordões de led blindados. Com 400 lampadas 7mm, interligados por 3 fios 2mm brancos, com tomadas e retificadores de 9x2,5cm para uso externo.	UN	576,00	3.456,00
3	7	2	Descrição Mínima: Esfera LED de Branco Morno (Altura 0,70m X 0,70m Largura) Luminoso em forma de bola produzido em estrutura metálica galvanizada, de tubos metalon 20x20 galvanizada de ferros chatos 3/8 x 1/8, redondos 3/8, contornado com cordões de led blindados. Com 400 lâmpadas 7mm, interligados por 3 fios 2mm brancos, com tomadas e retificadores de 9x2,5cm para uso externo.	UN	576,00	1.152,00
3	8	1	Descrição Mínima: Esfera LED de Verde (Altura 0,70m X 0,70m Largura) Luminoso em forma de bola produzido em estrutura metálica galvanizada, de tubos metalon 20x20 galvanizada de ferros chatos 3/8 x 1/8, redondos 3/8, contornado com cordões de led blindados. Com 400 lâmpadas 7mm, interligados por 3 fios 2mm brancos, com tomadas e retificadores de 9x2,5cm para uso externo.	UN	576,00	576,00
3	9	3	Descrição Mínima: Esfera morno 2D(Altura 0,70m X 0,70m Largura) Luminoso em forma de bola produzido em estrutura metálica galvanizada, de tubos metalon 20x20 galvanizada de ferros chatos 3/8 x 1/8, redondos 3/8, contornado com cordões	UN	462,00	1.386,00



Município de Saudade do Iguaçu

ESTADO DO PARANÁ

CNPJ 95.585.477/0001-92

Telefax: (46) 3246-1166 - www.saudadedoiguacu.pr.gov.br / E-mail: prefeitura@saudadedoiguacu.pr.gov.br
Rua Frei Vito Berscheid, 708 - 85.568-000 - Saudade do Iguaçu - Paraná

			de led blindados. Com 400 lâmpadas 7mm, interligados por 3 fios 2mm brancos, com tomadas e retificadores de 9x2,5cm para uso externo.			
			Total global lote 03 -----R\$			27.385,00
4	1	10	Descrição Mínima: Arvore Luminosa de Galhos Secos 3D. Luminoso em forma de Árvore de galhos secos, com 100 pontas, medindo 2,40m Altura X 1,15m Largura X 1,15m Profundidade, produzido em estrutura metálica galvanizada de ferros redondos 3/8, cano 2,5 polegadas e chapa 3mm com tubos 20x20, e chapas 3mm para base de fixação, com aplicação de 2.900 lâmpadas led blindadas e cordão na cor branco, fio branco, com 3 fios de 2mm, lâmpada de 7mm, tomada macho e fêmea e retificador blindado de 9.00x2.5cm, medindo 10 metros de comprimento com espaçamento de 0.10m entre as lâmpadas, 12w bivolt.	UN	3.501,00	35.010,00
4	2	10	Descrição Mínima: Refletor RGB 100W LED. Sistema RED GREEN BLUE, com alternância das cores) - Refletor Potência do LED 100 watts, voltagem AC85V-265V, Frequência: 50Hz-60Hz, Fator: >0,98, Voltagem de saída: DC30-36V, Tipo de LED: 1chip tecnologia C.O.B., Eficiência Luminosa 70-80LM/W , Angulo de Iluminação: 90º-120º, IP65, Vida Útil: 50.000Horas, Cor do Corpo: Preto Fosco, Garantia de 1ano.	UN	285,00	2.850,00
4	3	10	Descrição Mínima: Torre de Bolas branca e douradas (Altura 2,00m X 0,75m Largura X 0,75 Profundidade) Escultura em forma de totem com três bolas empilhadas sobre uma base de suporte. Produzidos em polietileno rígido, pintura automotiva e verniz alto-brilho, com suporte metálico em tubo galvanizado de 1,5 polegada e base para sustentação.	UN	1.224,00	12.240,00
			Total global lote 05 -----R\$			50.100,00
5	1	1	Descrição Mínima: Candelabro Luminoso (Altura 6,00m X 3,70m Largura) Luminoso em forma de candelabro com nove velas, produzido em estrutura metálica galvanizada de ferros chatos 3/8 x 1/8, redondos 3/8, contornado com mangueira luminosa LED 13mm e 36 lâmpadas por metro.	UN	5.018,00	5.018,00
5	2	5	Descrição Mínima: Feixe de Luz (Altura 4,00m X 1,00m Largura X 0,50m Profundidade)Luminoso em forma de feixe de luz tridimensional, produzido em estrutura metálica galvanizada, de tubos metalon 20x20 galvanizada de ferros chatos 3/8 x 1/8, redondos 3/8 , contornado com 30m de mangueira luminosa LED 13mm de 36 lâmpadas por metro. Preenchido com tela metálica de cobertura plástica, recoberta por lâmpada 7mm, interligados por 3 fios	UN	3.222,00	16.110,00



Município de Saudade do Iguaçu

ESTADO DO PARANÁ

CNPJ 95.585.477/0001-92

Telefax: (46) 3246-1166 - www.saudadedoiguacu.pr.gov.br / E-mail: prefeitura@saudadedoiguacu.pr.gov.br
Rua Frei Vito Berscheid, 708 - 85.568-000 - Saudade do Iguaçu - Paraná

			2mm brancos, com tomadas e retificadores de 9x2,5cm blindados para uso externo.			
5	3	1	Descrição Mínima: Ponteira Tridimensional 80. Luminoso em forma de estrela modulado em ponteira, medindo 0,80m Altura e 0,80m de Largura, produzido em estrutura metálica de aço galvanizado de tubos metalon 15x15, ferros chatos 3/8x1/8, contornado com mangueira luminosa branca LED, com 36 lâmpadas por metro, com visualização 360º, cobertura em PVC com filtro UV, 13mm de diâmetro, com possibilidade de corte a cada 2 metros. 220v.	UN	517,00	517,00
5	4	28	Descrição Mínima: Strobo Lamp 6W Branco 220V Fixação. Strobo com emissor de 50 flashes por minuto, com visualização de ate 1000m, IP44, blindados para uso externo, modelo tartaruga.220V FIXACAO	UN	38,00	1.064,00
			Total global lote 05 -----R\$			22.709,00
6	1	2	Descrição Mínima: Anjo com Trombeta 3D Luminoso Branco Morno (Altura 3,00m X 2,80m Largura X 0,50m Profundidade) Luminoso em forma de anjo segurando trombeta tridimensional, produzido em estrutura metálica galvanizada, de tubos metalon 20x20 galvanizada de ferros chatos 3/8 x 1/8, redondos 3/8 , contornado com 30m de mangueira luminosa LED 13mm de 36 lâmpadas por metro. Preenchido com tela metálica de cobertura plástica, recoberta por lampada 7mm, interligados por 3 fios 2mm brancos, com tomadas e retificadores de 9x2,5cm blindados para uso externo.	UN	4.224,00	8.448,00
6	2	1	Descrição Mínima: Espelhos Ondulados Luminoso Branco Morno (Altura 2,70m X 4,00m Largura) Espelhos em estrutura metálica galvanizada de ferros chatos 3/8x1/8, redondos 3/8, contornado com mangueira luminosa LED 13mm e 36 lâmpadas por metro, fio de cobre. Lâminas preenchidas em LED onduladas com espaçamento de 0,05m, em tela metálica de cobertura plástica, recoberta por lampada 7mm, interligados por 3 fios 2mm, com tomadas e retificadores de 9x2,5cm blindados para uso externo lâminas em preenchidas em LED onduladas com espaçamento de 0,05m.	UN	1.900,00	1.900,00
6	3	15	Descrição Mínima: Strobo Lamp 6W Branco 220V Fixação. Strobo com emissor de 50 flashes por minuto, com visualização de ate 1000m, IP44, blindados para uso externo, modelo tartaruga.220V FIXACAO	UN	38,00	570,00
			Total global lote 06 -----R\$			10.918,00
7	1	1	Descrição Mínima: Árvore Luminosa LED Azul com Passagem (Altura 14,00m X 6,00m Largura) Árvore	UN	29.916,00	29.916,00



Município de Saudade do Iguaçu

ESTADO DO PARANÁ

CNPJ 95.585.477/0001-92

Telefax: (46) 3246-1166 - www.saudadedoiguacu.pr.gov.br / E-mail: prefeitura@saudadedoiguacu.pr.gov.br
Rua Frei Vito Berscheid, 708 - 85.568-000 - Saudade do Iguaçu - Paraná

			<p>luminosa de 14m de altura em formato cônico com camada saliente, abertura de 0,40cm, produzida em estrutura de aço galvanizado, com tubo 20x20 – 30x30 e 30x40 ferros redondos 3/8 dividido em módulos de 4 metros de altura, interligado por 48 abraçadeiras metálicas e 32 parafusos 3/8, recoberta por tela aramada com cobertura plástica e pintura alumínio com aplicação de 18.000 lâmpadas led blindadas e cordões nas cores branco e verde, com 3 fios de 2mm, lâmpada de 7mm, tomada macho e fêmea e retificador blindado de 9.00x2.5cm, medindo 10 metros de comprimento com espaçamento de 0.10m entre as lâmpadas, 12w bivolt, com detalhes em mangueira luminosa branca led, com 36 lâmpadas por metro, com visualização 360º, cobertura em PVC com filtro UV, 13mm de diâmetro, com possibilidade de corte a cada 2 metros, 220v. Com 28 tubos SnowFall Led Branco (1.00m), tubo led função meteoro, com 60 lâmpadas brancas, visualização 360º, bivolt. E 28 lâmpadas strobos com emissor de 50 flashes por minuto, com visualização de até 1000m, IP44, blindados para uso externo, modelo tartaruga 220V, que reproduzem as luzes distribuídas pela árvore. Medidas totais 14m altura X 6m diâmetro, cone 12+2m ponteira.</p>			
7	2	1	<p>Descrição Mínima: Árvore de Led Natural Tree 450 (Altura 4,50m X 3,50m Largura X 3,30m Profundidade) Luminoso em forma de árvore natural seca, produzida em aço galvanizado de ferros redondos 3/8 com tubos metalons 15x15 e ferros chatos 3/8, com 20 hastes ramificadas e um tronco central, com Cordão de LED Blindado 220V 100 Lâmpadas Branco (11m Comprimento 10m de Lampadas + 1m de Cabo) com 100 lâmpadas brancas, fio verde, com 3 fios de 2mm, lâmpada de 7mm. Tomada macho e fêmea e retificador blindado de 9.00x2.5cm. Medindo 10 metros de comprimento com espaçamento de 0.10m entre as lâmpadas. 12w. Totalizando 3.800LEDS.</p>	UN	10.984,00	10.984,00
7	3	2	<p>Descrição Mínima: Máquina de Neve. Máquina de neve que produz neve artificial, com tamanho de 27x36,5x49,2 cm, distância e altura máxima de 7m e 5m, capacidade de 5L, peso de 13 kg e potência de 300W.</p>	UN	3.506,00	7.012,00
7	4	1	<p>Descrição Mínima: Árvore Ramada com Enfeites (Altura 2,00m X 1,00m Largura X 1,00m Profundidade) Árvore natalina em estrutura metálica galvanizada e pintura eletrostática verde, coberta com rama natalina de fugiron verde 20 cm de largura, 38 bolas fio de seda 8cm vermelhas e 200 micro lâmpadas LED.</p>	UN	2.484,00	2.484,00



Município de Saudade do Iguaçu

ESTADO DO PARANÁ

CNPJ 95.585.477/0001-92

Telefax: (46) 3246-1166 - www.saudadedoiguacu.pr.gov.br / E-mail: prefeitura@saudadedoiguacu.pr.gov.br
Rua Frei Vito Berscheid, 708 - 85.568-000 - Saudade do Iguaçu - Paraná

			Total global lote 07 -----R\$			50.396,00
8	1	10	Descrição Mínima: LAÇO VELUDO (70CM) -Laço confeccionado em tecido veludo vermelho, estruturado com enchimento de espuma.	UN	258,00	2.580,00
8	2	20	Descrição Mínima: Strobo Lamp 6W Branco 220V Fixação. Strobo com emissor de 50 flashes por minuto, com visualização de ate 1000m, IP44, blindados para uso externo, modelo tartaruga.220V FIXACAO	UN	47,00	940,00
8	3	60	Descrição Mínima: Grama Sintética Verde. Superfície 100% polietileno, base de tela 100% polipropileno revestida por 39,7% látex, 60% PU e Microfresh, 50.000 pontos por m ² , distância entre carreiras de 5mm, altura do fio de 12mm e peso de 1,43kg.	UN	64,00	3.840,00
8	4	1	Descrição Mínima: Painel em PVC impresso com arte a ser definida pela prefeitura, medindo 2,00m de largura x 2,40.	UN	1.784,00	1.784,00
8	5	40	Descrição Mínima: Cordão de LED Blindado 220V 100 Lâmpadas Branco (11m Comprimento 10m de Lâmpadas + 1m de Cabo) com 100 lâmpadas brancas, fio verde, com 3 fios de 2mm, lâmpada de 7mm. Tomada macho e fêmea e retificador blindado de 9.00x2.5cm. Medindo 10 metros de comprimento com espaçamento de 0.10m entre as lâmpadas 12watts.	UN	87,00	3.480,00
8	6	50	Descrição Mínima: Grama Sintética Vermelha. Superfície 100% polietileno, base de tela 100% polipropileno revestida por 39,7% látex, 60% PU e Microfresh, 50.000 pontos por m ² , distância entre carreiras de 5mm, altura do fio de 12mm e peso de 1,43kg.	UN	81,00	4.050,00
8	7	32	Descrição Mínima: Grama Sintética Verde. Superfície 100% polietileno, base de tela 100% polipropileno revestida por 39,7% látex, 60% PU e Microfresh, 50.000 pontos por m ² , distância entre carreiras de 5mm, altura do fio de 12mm e peso de 1,43kg.	UN	64,00	2.048,00
8	8	2	Descrição Mínima: Guirlanda com logo (Altura 1,00 X 1,00m Largura) Painél em PVC, medindo 1 metro de diâmetro contornada por Rama 20cm, com 160 pontas por metro, em revestimento de PVC (que não propaga chamas), juntamente com 100 lâmpadas Led brancas Blindadas, fio verde, 3 fios de 2mm, 12w, medindo 10 metros. A arte da logo deverá ser definida pela prefeitura.	UN	1.088,00	2.176,00
8	9	70	Descrição Mínima: Tubo Snowfall LED Branco 1,00 m. Tubo LED função meteoro, com 60 lâmpadas brancas. Visualização 360°. Bivolt.	UN	29,00	2.030,00
			Total global lote 08 -----R\$			22.928,00
9	1	1	Descrição Mínima: Ajudante Sentado Verde (Altura	UN	1.477,00	1.477,00



Município de Saudade do Iguaçu

ESTADO DO PARANÁ

CNPJ 95.585.477/0001-92

Telefax: (46) 3246-1166 - www.saudadedoiguacu.pr.gov.br / E-mail: prefeitura@saudadedoiguacu.pr.gov.br
Rua Frei Vito Berscheid, 708 - 85.568-000 - Saudade do Iguaçu - Paraná

			1,15m X 0,50m Largura X 0,58m Profundidade) Escultura em forma de ajudante do Noel, em posição sentado, com sapatos preto, meia listrada verde com branco, usando vestido verde com branco com cinto preto e dourado, touca do noel verde, cabelo marrom e bochechas rosadas, produzida em fibra de vidro e recoberta por pintura automotiva PU e verniz auto- brilho.			
9	2	3	Descrição Mínima: Ajudante do Noel Roupa Vermelha (Altura 1,32m X 0,90m Largura X 0,58m Profundidade) Escultura em forma de ajudante do noel em pé, com sapatos vermelhos, meia listrada verde com branco, vestido vermelho com barrado branco, cinto preto com dourado, touca do noel vermelha e cabelos pretos, produzida em fibra de vidro e recoberta por pintura automotiva PU e verniz auto-brilho.	UN	1.477,00	4.431,00
9	3	1	Descrição Mínima: Ajudante Dormindo. Escultura em forma de ajudante do noel, em posição deitado, apoiando cabeça com a mão direita, medindo Altura 0,60m X 1,40m Largura X 0,50m Profundidade, produzido em fibra de vidro e recoberta por pintura automotiva PU e verniz auto-brilho. A peça apresenta os seguintes atributos característicos: Cabelos amarelos, olhos fechados, touca do Noel vermelha com detalhe branco, capa em vermelho com detalhes na manga em branco e gola verde, com cinto preto com fivela na cor ouro, meia listrada vermelho com branco, e com sapatos vermelhos com detalhes verdes.	UN	1.477,00	1.477,00
9	4	2	Descrição Mínima: Soldado Quebra-Nozes Santini Christmas. Escultura em forma soldado Quebra-Nozes, com base para suporte da peça, medindo Altura 2,08m X 0,75m Largura X 0,75m Profundidade, produzido em fibra de vidro e recoberto por pintura automotiva PU e verniz auto-brilho. A peça apresenta as seguintes atributos característicos: Olhos Azuis, Bigode preto, com Ushanka (chapéu) na cor vermelho de fundo com triangulos em relevo na cor amarelo ouro. Casaco na cor vermelho, detalhes na manga, gola e botões na cor amarelo ouro, com barba branca, calça cor amarelo ouro, botas vermelhas com cadarços na cor amarelo ouro, e a base de fixação na cor vermelha.	UN	1.428,00	2.856,00
9	5	1	Descrição Mínima: Noel Trenó (Altura 1,80m X 1,10m Largura X 0,80m Profundidade)-Escultura em forma de Papai Noel acenando, com um braço levantado, na posição sentado, com roupas nas cores vermelho e branco, usando botas e luvas pretas, produzida em fibra de vidro e recoberta por pintura automotiva PU e verniz auto-brilho.	UN	1.771,00	1.771,00
9	6	1	Descrição Mínima: Casa do Papai Noel BC (Altura	UN	23.174,0	23.174,00



Município de Saudade do Iguaçu

ESTADO DO PARANÁ

CNPJ 95.585.477/0001-92

Telefax: (46) 3246-1166 - www.saudadedoiguacu.pr.gov.br / E-mail: prefeitura@saudadedoiguacu.pr.gov.br
Rua Frei Vito Berscheid, 708 - 85.568-000 - Saudade do Iguaçu - Paraná

			2,80m X 3,00m Largura X 3,00m Profundidade). Casa com aparência rustica, confeccionada em madeira de eucalipto com tabuas na horizontal, com duas janelas frontais, uma porta, uma varanda, e um relógio na parte superior frontal da casa, revestida com pintura auto-brilho na cor predominante vermelho nas paredes, cor branca nos pilares da varanda, cor amarelo ouro na cerquinha, e cor verde no telhado, janelas e porta, e acabamentos em verniz. Telhado com cobertura em LED, e com chaminé falsa.		0	
9	7	1	Descrição Mínima: Ajudante do Noel Sentado. Escultura em forma de ajudante do noel, em posição sentado, acenando com a mão direita, medindo Altura 1,30m X 0,90m Largura X 0,60m Profundidade, produzido em fibra de vidro e recoberta por pintura automotiva PU e verniz auto-brilho. A peça apresenta os seguintes atributos característicos: Cabelos marrons, olhos verdes, touca do Noel vermelha com detalhe branco, capa em vermelho com detalhes na manga em branco e gola verde, com cinto preto com fivela na cor ouro, meia listrada verde com branco, e com sapatos vermelhos com detalhes verdes.	UN	1.477,00	1.477,00
9	8	1	Descrição Mínima: Papai Noel com Duende nos Ombros. Escultura em forma de Papai Noel com Duende nos ombros, com base para suporte da peça, medindo Altura 2,35m X 1,10m Largura X 0,90m Profundidade, produzido em fibra de vidro e recoberto por pintura automotiva PU e verniz auto-brilho. A peça apresenta os seguintes atributos característicos: Papai Noel com feições naturais, vestindo roupa tradicional do Papai Noel, com o duende menina sobre seus ombros, usando um vestido rosa, uma touca do noel verde com detalhe branco, um par de botas verde, segurando um ursinho marrom nos braços, e a base de fixação do Papai Noel na cor verde.	UN	3.593,00	3.593,00
9	9	1	Descrição Mínima: Urso Polar Natalino (Altura 1,30m X 1,05m Largura X 0,80 Profundidade) Escultura em forma de Urso na cor marron, com olhos e nariz na cor preta, usando uma touca do Noel na cor vermelha e branca, produzida em fibra de vidro e recoberta por pintura automotiva PU e verniz auto-brilho.	UN	1.839,00	1.839,00
9	10	1	Descrição Mínima: Caixa de Presente Baixa Amarela (Altura 1,00m X 0,85m Largura X 0,85m Profundidade) Escultura em forma de Caixa de Presente Baixa com um laço no topo, produzida em fibra de vidro e recoberta por pintura automotiva PU e verniz auto-brilho.	UN	1.036,00	1.036,00
9	11	2	Descrição Mínima: Caixa de Presente Baixa Verde (Altura 1,00m X 0,85m Largura X 0,85m	UN	1.036,00	2.072,00



Município de Saudade do Iguaçu

ESTADO DO PARANÁ

CNPJ 95.585.477/0001-92

Telefax: (46) 3246-1166 - www.saudadedoiguacu.pr.gov.br / E-mail: prefeitura@saudadedoiguacu.pr.gov.br
Rua Frei Vito Berscheid, 708 - 85.568-000 - Saudade do Iguaçu - Paraná

			Profundidade) Escultura em forma de Caixa de Presente Baixa com um laço no topo, produzida em fibra de vidro e recoberta por pintura automotiva PU e verniz auto-brilho.			
9	12	2	Descrição Mínima: Caixa de Presente Alta Vermelha (Altura 1,30m X 0,85m Largura X 0,85m Profundidade) Escultura em forma de Caixa de Presente Alta com um laço no topo, produzida em fibra de vidro e recoberta por pintura automotiva PU e verniz auto-brilho.	UN	1.139,00	2.278,00
9	13	1	Descrição Mínima: Bengala (Altura 1,80m X 0,90m Largura X 0,53m Profundidade) Escultura em forma de Bengala vermelha e branca, com base auto portante na cor verde, produzida em fibra de vidro e recoberta por pintura automotiva PU e verniz auto-brilho.	UN	961,00	961,00
9	14	1	Descrição Mínima: Poltrona do Noel Real. Escultura em forma de Poltrona, medindo aprox.. Altura 1,84m X 1,15m Largura X 1,15m Profundidade, produzido em fibra de vidro e recoberto por pintura automotiva PU e verniz auto-brilho. A peça apresenta os seguintes atributos característicos: Poltrona com design classico, na parte da frente com a cor de fundo verde escuro, e com detalhamentos nas cores vermelho e amarelo ouro. No topo da Poltrona, na cor amarelo ouro, desenho em relevo de uma coroa real com detalhes de arabescos no cotorno da coroa e da parte de cima da poltrona. Assento na cor predominante vermelha, com fundo verde, e detalhes na cor amarelo ouro. Encosto da poltrona com o fundo verde, formando ao centro um retângulo com pontas arredondadas na cor amarelo ouro, com o fundo na cor vermelha com desenhos de losangos, e detalhes na cor amarelo ouro entre cada ponta dos losangos. Pés da Poltrona formando desenhos em relevo de arabescos na cor amarelo ouro. Na parte de trás, com a cor predominante verde escuro, com detalhes na cor amarelo ouro. No topo da poltrona desenho em relevo de um visco com variações na cor verde, e dois sinos pequenos na cor amarelo ouro. No meio da Poltrona desenho em relevo do rosto do Papai Noel, com uma toca tradicional natalina na cor vermelha.	UN	3.116,00	3.116,00
9	15	1	Descrição Mínima: Ajudante Fechando Presente. Escultura em forma de ajudante do noel, em posição de joelhos, fechando caixa de presente com as duas mãos, medindo Altura 0,97m X 0,50m Largura X 0,90m Profundidade, produzido em fibra de vidro e recoberta por pintura automotiva PU e verniz auto-brilho. A peça apresenta os seguintes atributos característicos: Cabelos amarelos, olhos verdes,	UN	1.477,00	1.477,00



Município de Saudade do Iguaçu

ESTADO DO PARANÁ

CNPJ 95.585.477/0001-92

Telefax: (46) 3246-1166 - www.saudadedoiguacu.pr.gov.br / E-mail: prefeitura@saudadedoiguacu.pr.gov.br
Rua Frei Vito Berscheid, 708 - 85.568-000 - Saudade do Iguaçu - Paraná

			touca do Noel vermelha com detalhe branco, capa.			
			Total global lote 09 -----R\$			53.035,00
10	1	1	Descrição Mínima: Papai Noel com Duende White. Escultura em forma de Papai Noel com Duende nos ombros, com base para suporte da peça, medindo 2,35m Altura X 1,10m Largura X 0,90m Profundidade, produzido em fibra de vidro e recoberto por pintura automotiva PU e verniz auto-brilho. A peça apresenta os seguintes atributos característicos: Papai Noel com feições naturais, vestindo roupa tradicional do Papai Noel na cor branco, com acabamentos na cor dourado, bota na cor dourada com fivela na cor dourado ouro, cinto na cor preta e fivela na cor dourada, e luvas na cor preta. Duende menina sobre os ombros do Noel, usando um vestido branco, com touca do noel dourada com detalhes branco nos acabamentos, par de botas na cor dourado, segurando um ursinho marrom claro nos braços, e a base de fixação do Papai Noel na cor verde.	UN	3.593,00	3.593,00
10	2	1	Descrição Mínima: Urso Polar Natalino (Altura 1,30m X 1,05m Largura X 0,80 Profundidade) Escultura em forma de Urso branco, com olhos e nariz na cor preta, usando uma touca do Noel na cor vermelha e branca, produzida em fibra de vidro e recoberta por pintura automotiva PU e verniz auto-brilho.	UN	1.839,00	1.839,00
10	3	1	Descrição Mínima: Caixa de Presente Alta branco com laço dourado (Altura 1,30m X 0,85m Largura X 0,85m Profundidade) Escultura em forma de Caixa de Presente Alta com um laço no topo, produzida em fibra de vidro e recoberta por pintura automotiva PU e verniz auto-brilho.	UN	1.139,00	1.139,00
10	4	1	Descrição Mínima: Caixa de Presente Baixa branco com laço dourado (Altura 1,00m X 0,85m Largura X 0,85m Profundidade) Escultura em forma de Caixa de Presente Baixa com um laço no topo, produzida em fibra de vidro e recoberta por pintura automotiva PU e verniz auto-brilho.	UN	1.036,00	1.036,00
			Total global lote 10 -----R\$			7.607,00
11	1	1	Descrição Mínima: Conjunto Letreiro 2020 Passagem (Altura 2,80m X 5,00 Largura X 0,25m Profundidade) Luminoso Letreiro 2020 com passagem em estrutura metálica contendo: Quatro números em caixa alta, medindo 1,45m de altura por 1,00 de largura x 0,25m de profundidade, produzidos em estrutura metálica galvanizadas de tubos 15x15 e ferros chatos 3/8 preenchidos com tela plástica e cobertura de les blindados, contornos de mangueiras de led 13mm, 36 lâmpadas por metro e um portal de arabescos na	UN	5.023,00	5.023,00



Município de Saudade do Iguaçu

ESTADO DO PARANÁ

CNPJ 95.585.477/0001-92

Telefax: (46) 3246-1166 - www.saudadedoiguacu.pr.gov.br / E-mail: prefeitura@saudadedoiguacu.pr.gov.br
Rua Frei Vito Berscheid, 708 - 85.568-000 - Saudade do Iguaçu - Paraná

			cor branco morno em formato circular, medindo 2,00m de altura com barra circular de 0,25m, formando arabescos contornados com mangueira de led 13mm, 36 lâmpadas por metro na cor branco morno, com chapas metálicas 3,5mm perfuradas em sua base para fixação por parabolts.			
11	2	1	Descrição Mínima: Treno Led 3D (Altura 1,50m X 1,50m Largura X 3,00m Comprimento). Escultura em forma de trenó tridimensional, medindo 1,50m altura x 1,50m largura x 3m profundidade, com bancos internos para acesso do público, produzido em aço galvanizado com tubos metalon 15x15x0,90 e 20x20x0,90, com 40m de contornos de mangueira de Led morna de 13mm e 36 lâmpadas por metro, com fio de cobre, revestido com tela plástica perfurada 3,5cm e aplicação de 6.900 lâmpadas de led nas cores branco frio e dourada, blindadas 7mm de diâmetro 0.08wats de potência cada, interligadas por 3 fios 2mm, com retificador blindado a cada 10m de comprimento de no mínimo 60x25x13mm e interconectores macho/fêmea de no mínimo 72x21x21mm, o espaçamento entre as lâmpadas devera ser de no máximo 7cm, e deverão estar fixados por abraçadeiras nylon 4mm e 2mm de espessura. A peça deve estar fixada ao solo por parafusos 3/8 galvanizados com buchas.	UN	8.579,00	8.579,00
11	3	4	Descrição Mínima: Rena Led 3D (Altura 2,00m X 0,60 Largura X 1,30m Comprimento). Escultura de Led em forma de Rena tridimensional, produzida em aço galvanizado com ferros chatos 3/8x1/8 a cada 10cm de espaçamento formando uma trama onde deverão ser aplicadas 2.800 lâmpadas de led na cor branco frio, blindadas 7mm de diâmetro 0.08wats de potência cada, interligadas por 3 fios 2mm, com retificador blindado a cada 10m de comprimento de no mínimo 60x25x13mm e interconectores macho/fêmea de no mínimo 72x21x21mm, com espaçamento mínimo de 7cm entre as lâmpadas. A peça devera apresentar duas chapas 3mm na base para fixação ao solo por parafusos 3/8 galvanizados com buchas.	UN	2.665,00	10.660,00
11	4	10	Descrição Mínima: Caixa de Presente com Laço Luminoso Tridimensional (Altura 1,50m X 1,50m Largura X 1,00m Profundidade). Luminoso em forma de caixa com laço, produzido em aço galvanizado, com tubos 15x15, ferros chatos 3/8 x 1/8, contornado com mangueira luminosa LED 13mm e 36 lâmpadas por metro. Preenchido com tela metálica de cobertura plástica, recoberto por lâmpada 7mm, interligados por 3 fios 2mm brancos, com tomadas e retificadores de 9x2,5cm blindados para uso externo, totalizando 1.500 LEDs.	UN	1.801,00	18.010,00



Município de Saudade do Iguaçu

ESTADO DO PARANÁ

CNPJ 95.585.477/0001-92

Telefax: (46) 3246-1166 - www.saudadedoiguacu.pr.gov.br / E-mail: prefeitura@saudadedoiguacu.pr.gov.br

Rua Frei Vito Berscheid, 708 - 85.568-000

Saudade do Iguaçu

Paraná

11	5	1	Descrição Mínima: Letreiro Saudade do Iguaçu com pinheiro (Altura 2,50m X 8,00m Comprimento) Produzido em estrutura metálica galvanizada, de tubos metalon 20x20 galvanizada de ferros chatos 3/8 x 1/8, redondos 3/8 ,contornado com mangueira luminosa LED 13mm de 36 lâmpadas por metro, fio de cobre. Preenchido com tela metálica de cobertura plástica, recoberta por lampada 7mm, interligados por 3 fios 2mm brancos, com tomadas e retificadores de 9x2,5cm blindados para uso externo.	UN	14.119,00	14.119,00
			Total global lote 11 -----R\$			56.391,00
12	1	1	Descrição Mínima: Portal Saudade do Iguaçu (Altura 4,50m X 5,00m Largura) Portal em estrutura metálica galvanizada, com canos de 2,5pol., tubos metalons 15x15 e 20x20, com a imagem de um pinheiro e arcos formando uma bola de natal, com aplicação de ramas natalinas fugirons verde, com aplicação de Cordão de LED Blindado 220V 100 Lâmpadas Branco (11m Comprimento 10m de Lâmpadas + 1m de Cabo) com 100 lâmpadas brancas, fio verde, com 3 fios de 2mm, lâmpada de 7mm. Tomada macho e fêmea e retificador blindado de 9.00x2.5cm. Medindo 10 metros de comprimento com espaçamento de 0.10m entre as lâmpadas. 12watts e mangueiras de led 13mm, 36 lâmpadas por metro. Com chapas 3,5mm perfuradas em sua base para fixação ao solo por parabol.	UN	6.222,00	6.222,00
12	2	6	Descrição Mínima: Anjo Tocando Trombeta (Altura 3,00m X 2,80m Largura) Luminoso em forma de anjo com asas abertas e segurando uma trombeta, produzido em estrutura metálica galvanizada tubos metalon 15x15 com parede 18 e ferros chatos 3/8x1/8 , contornado com mangueira luminosa LED 13mm de 36 lâmpadas por metro. Preenchido com tela metálica de cobertura plástica prateada, recoberta por lâmpada 7mm, interligados por 3 fios 2mm brancos, com tomadas e retificadores de 9x2,5cm blindados para uso externo.	UN	1.583,00	9.498,00
12	3	4	Descrição Mínima: Luminoso em forma de Poste Colonial Aço Dourado, Alumínio fundido e vidro, Peso: 23,0kg na cor dourado Medindo 2,27m de altura e 1,04m de Largura com Base:0, 23cm, estilo colonial. Com Lâmpadas: 2 lâmpada E-27.	UN	963,00	3.852,00
12	4	4	Descrição Mínima: Guirlanda com Rama, Laço e vela (Altura 1,00 X 1,00m Largura x 0,54m de profundidade) Guirlanda produzida em estrutura metálica galvanizada de ferros chatos 3/8 x 1/8, redondos 3/8, medindo 1 metro de diâmetro contornada por Rama 20cm, com 160 pontas por metro, em revestimento de PVC (que não propaga	UN	1.281,00	5.124,00



Município de Saudade do Iguaçu

ESTADO DO PARANÁ

CNPJ 95.585.477/0001-92

Telefax: (46) 3246-1166 - www.saudadedoiguacu.pr.gov.br / E-mail: prefeitura@saudadedoiguacu.pr.gov.br
Rua Frei Vito Berscheid, 708 - 85.568-000 - Saudade do Iguaçu - Paraná

			chamas), juntamente com 100 lâmpadas Led brancas Blindadas, fio verde, 3 fios de 2mm, 12w, medindo 10 metros. Com laço de 30cm confeccionado em veludo vermelho. Com aplicação de uma vela de 0,35m de fibra de vidro, com pintura automotiva tridimensional.			
			Total global lote 12 -----R\$			24.696,00

FONTE DE RECURSOS: próprios do Município.

CONDIÇÕES DE PAGAMENTO: até 30 (trinta) dias após entrega e recebimento pela comissão de recebimento do Município e apresentação da Nota Fiscal que será encaminhada para o Setor Financeiro da PREFEITURA para pagamento.

<u>Comissão de Licitação</u>	<u>DOTAÇÃO ORÇAMENTÁRIA</u>
() DEFERIDO	Órgão: 13 – SECRETARIA MUNICIPAL DE ESPORTE E CULTURA
() INDEFERIDO	Unidade: 01 – Secretaria Municipal de Esporte e Cultura
-----	Funcional Programática: 13.392.0023.2.030 – Promoção e Incentivo as atividades culturais
	Elemento da Despesa: 3.3.90.39.14 – locação de bem moveis e outras naturezas intangíveis
	Principal: 428 Despesa: 4478
	Fonte de Recurso: 000 – recursos ordinários livres
	Valor da dotação: 385.175,00
	Data: ____/____/____
	_____ GILVANE HOFFMANN CONTADOR

Obs: A responsabilidade Técnica pela solicitação, acompanhamento e recebimento do objeto fica a cargo da Comissão de Recebimento de Bens nomeada pela Portaria nº 075/2019 de 05 de abril de 2019, composta pelos membros SIDNEI LUIZ DERLAN, RENATO DOS SANTOS, DIONATAN TREVISAN e JOANA LUEDKE CAMARGO, sob a presidência do primeiro. O fornecimento julgado como mal executados deverão ser repostos pela Contratada, sem qualquer ônus para a PREFEITURA.

1.1 A empresa vencedora se compromete a realizar a entrega e retirada do objeto no local determinado pela Secretaria de Esportes e Cultura.

1.2 A Montagem da decoração deverá ser executada por conta da empresa contratada com acompanhamento e auxílio de uma equipe da Prefeitura Municipal, a qual será designada pela Secretaria Municipal de Esportes e Cultura.

1.2.1 – Como montagem não se compreende a ligação da decoração e iluminação em rede elétrica, esta que deve ser realizada por equipe especializada definida pela municipalidade.



Município de Saudade do Iguaçu

ESTADO DO PARANÁ
CNPJ 95.585.477/0001-92

Telefax: (46) 3246-1166 - www.saudadedoiguacu.pr.gov.br / E-mail: prefeitura@saudadedoiguacu.pr.gov.br
Rua Frei Vito Berscheid, 708 - 85.568-000 - Saudade do Iguaçu - Paraná

1.3 Caso algum dos objetos do lote venha com algum defeito a proponente vencedora deverá repor imediatamente.

1.4 O município não se responsabiliza por nenhum dano causado por terceiros aos objetos ora locados, bem como nas situações de deterioração decorrente de caso fortuito ou força maior.

1.5 A entrega deverá ser feita de acordo com a solicitação do Diretor de Cultura, devendo ser até 18/11/2019, no pátio da Prefeitura.

1.6 A retirada da decoração deverá ser realizada após o dia 06 de janeiro de 2020.

1.7 – É de responsabilidade da empresa licitante vencedora a manutenção do objeto da presente licitação no decorrer de todo o período de locação, sendo responsável inclusive por eventuais danos sofridos em decorrência das intempéries do tempo, devendo inclusive substituir o bem caso não atenda mais as exigências do presente edital, o que deverá ocorrer em até 24 horas após a notificação do Município, sob pena de aplicação das penalidades previstas neste edital.

1.7.1 – O custo da operação em eventual reposição de objeto integrante da decoração é de inteira responsabilidade da PROPONENTE CONTRATADA

1.7.2 – Caso a empresa não detenha peça para reposição no mesmo modelo do ornamento com defeito apresentado ficará a critério da Secretaria Municipal de Esporte e Cultura a escolha de outro equipamento de qualidade igual ou superior que faça parte do acervo da empresa licitante, ou efetuar o desconto no valor proporcional do objeto, ainda sob pena de aplicação das penalidades previstas neste edital.

1.8 - Adotou-se o tipo de menor preço global por lote ao presente processo licitatório por ser mais vantajoso para o Município.

1.9 Caso a haja algum item do lote sem cotação a proposta perdera sua validade e será desclassificada.

2.0 - Os itens cotados devem no ato da entrega vir acompanhados de ficha técnica/catálogos/folders do objeto oferecido, para que não restem dúvidas quanto a especificação do produto oferecido.

2.1 – Caso o produto oferecido possua características que não estejam descritas no termo de referência, a contratada poderá fazer a proposta no word de acordo com o item 4.3 do edital e descrever na mesma as informações adicionais.

2.2 – A contratada é responsável pela emissão de ART's, nos itens exigidos pelo Conselho competente.

Saudade do Iguaçu, PR, 18 de outubro de 2019.



MUNICIPIO DE SAUDADE DO IGUAÇU – PR.
PREGÃO PRESENCIAL Nº 132/2019
ANEXO II
CRENCIAMENTO ESPECÍFICO
(Modelo)

Pelo presente a empresa,situada na rua, CNPJ nº através de seu, outorga ao Sr....., RG nº....., amplos poderes para representa-la junto à MUNICIPIO DE SAUDADE DO IGUAÇU , no Pregão Presencial nº 132/2019, inclusive para interpor ou desistir de recursos, receber citações, intimações, responder administrativa e judicialmente por seus atos, formular ofertas e lances de preços enfim, praticar todos os atos pertinentes ao certame, em nome do proponente.

Local e data

.....
ass.representante legal da empresa
RG/CPF nº
Cargo:

OBS.: A Declaração deverá ser firmada em papel timbrado da empresa proponente, com firma reconhecida.



Município de Saudade do Iguaçu

ESTADO DO PARANÁ

CNPJ 95.585.477/0001-92

Telefax: (46) 3246-1166 - www.saudadedoiguacu.pr.gov.br / E-mail: prefeitura@saudadedoiguacu.pr.gov.br
Rua Frei Vito Berscheid, 708 - 85.568-000 - Saudade do Iguaçu - Paraná

MUNICÍPIO DE SAUDADE DO IGUAÇU – PR.

PREGÃO PRESENCIAL Nº 132/2019

ANEXO III

DECLARAÇÃO DE HABILITAÇÃO

A empresa....., CNPJ nº, neste ato representado por....., RG nº....., e CPF nº....., declara para efeito de participação na Licitação modalidade Pregão Presencial nº 132/2019, que está em situação fiscal regular e atende ao constante no item 02 do Edital.

Por ser verdade, firmo a presente declaração.

Local e data

.....

ass.representante legal da empresa

RG/CPF nº

Cargo:

(Apresentar as declarações em papel timbrado da Empresa)



Município de Saudade do Iguaçu

ESTADO DO PARANÁ

CNPJ 95.585.477/0001-92

Telefax: (46) 3246-1166 - www.saudadedoiguacu.pr.gov.br / E-mail: prefeitura@saudadedoiguacu.pr.gov.br
Rua Frei Vito Berscheid, 708 - 85.568-000 - Saudade do Iguaçu - Paraná

PREFEITURA MUNICIPAL DE SAUDADE DO IGUAÇU – PR.

PREGÃO PRESENCIAL Nº 132/2019

ANEXO IV

DECLARAÇÃO DE INEXISTÊNCIA DE FATO SUPERVENIENTE IMPEDITIVO À HABILITAÇÃO

A empresa....., CNPJ nº, sediada.....(endereço completo), declara sob as penas da Lei, que até a presente data, inexistente fato superveniente impeditivo para sua habilitação no presente processo licitatório, ciente da obrigatoriedade de declarar ocorrências posteriores.

Local e data

.....

Nome e assinatura do declarante

RG/CPF nº

Cargo:

(Apresentar as declarações em papel timbrado da Empresa)



Município de Saudade do Iguaçu

ESTADO DO PARANÁ
CNPJ 95.585.477/0001-92

Telefax: (46) 3246-1166 - www.saudadedoiguacu.pr.gov.br / E-mail: prefeitura@saudadedoiguacu.pr.gov.br
Rua Frei Vito Berscheid, 708 - 85.568-000 - Saudade do Iguaçu - Paraná

MUNICÍPIO DE SAUDADE DO IGUAÇU – PR.

PREGÃO PRESENCIAL Nº 132/2019

ANEXO V

DECLARAÇÃO

Declaramos para os fins de direito, na qualidade de proponente da licitação instaurada pela MUNICÍPIO DE SAUDADE DO IGUAÇU , na modalidade de Pregão Presencial nº 132/2019, que não fomos declarados inidôneos para licitar com o Poder Público, em quaisquer de suas esferas.

Por ser expressão da verdade, firmamos a presente.

Local e data _____ de _____ de 20..

Diretor ou responsável legal pela proponente

RG nº

CPF nº



Município de Saudade do Iguaçu

ESTADO DO PARANÁ

CNPJ 95.585.477/0001-92

Telefax: (46) 3246-1166 - www.saudadedoiguacu.pr.gov.br / E-mail: prefeitura@saudadedoiguacu.pr.gov.br
Rua Frei Vito Berscheid, 708 - 85.568-000 - Saudade do Iguaçu - Paraná

MUNICÍPIO DE SAUDADE DO IGUAÇU – PR.

PREGÃO PRESENCIAL Nº 132/2019

ANEXO VI

DECLARAÇÃO

(NOME DA EMPRESA) _____, CNPJ nº _____, sediada _____ (endereço completo) _____, declara, sob as penas da lei, que não possui em seu quadro funcional, menores de dezoito anos, em trabalho noturno, perigoso ou insalubre e nem menores de quatorze anos em qualquer trabalho.

Como expressão da verdade, firmamos a presente.

nome da empresa – nome, RG e Assinatura de seu Representante legal.



Município de Saudade do Iguaçu

ESTADO DO PARANÁ
CNPJ 95.585.477/0001-92

Telefax: (46) 3246-1166 - www.saudadedoiguacu.pr.gov.br / E-mail: prefeitura@saudadedoiguacu.pr.gov.br
Rua Frei Vito Berscheid, 708 - 85.568-000 - Saudade do Iguaçu - Paraná

MUNICÍPIO DE SAUDADE DO IGUAÇU – PR.

PREGÃO PRESENCIAL Nº 132/2019

ANEXO VII modelo

DECLARAÇÃO DE ENQUADRAMENTO COMO MEI, ME ou EPP DA LEI COMPLEMENTAR 123/2006.

Declaramos para fins de participação no processo Licitatório PREGÃO PRESENCIAL Nº 132/2019, que me enquadro nos limites estabelecidos pelo art. 3º como:

MEI, tendo receita bruta anual igual ou inferior a R\$ 81.000,00;

Microempresa, tendo receita bruta anual superior a R\$ 81.000,00 e igual ou inferior a R\$ 900.000,00;

Empresa de Pequeno Porte, tendo receita bruta anual superior a R\$ 900.000,00 e igual ou inferior a R\$ 4.800.000,00.

Pôr ser a expressão da verdade, firmamos a presente.

Saudade do Iguaçu,de de 20...



Município de Saudade do Iguaçu

ESTADO DO PARANÁ
CNPJ 95.585.477/0001-92

Telefax: (46) 3246-1166 - www.saudadedoiguacu.pr.gov.br / E-mail: prefeitura@saudadedoiguacu.pr.gov.br
Rua Frei Vito Berscheid, 708 - 85.568-000 - Saudade do Iguaçu - Paraná

ANEXO VIII MINUTA DO CONTRATO MUNICIPIO DE SAUDADE DO IGUAÇU - PR

MINUTA DE CONTRATO N.º...../2018 PARA AQUISIÇÃO DE -----

Id nº:

PROCESSO Nº:

TERMO DE CONTRATO QUE ENTRE SI, CELEBRAM A MUNICIPIO DE SAUDADE DO IGUAÇU E A EMPRESA --

CONTRATANTE: MUNICIPIO DE SAUDADE DO IGUAÇU, Estado do Paraná, pessoa jurídica de direito público interno, com sede à Rua Frei Vito Berscheid, 708 - Centro – Saudade do Iguaçu-PR, inscrita no CGC/MF nº 95.585.477/0001-92, neste ato representada pelo Prefeito Municipal, em pleno exercício de seu mandato e funções MAURO CESAR CENCI, portador do CPF nº 924.728.779-00 e do RG nº 5.143.125-1, **CONTRATANTE** e a empresa.....**CNPJ Nº**, pessoa jurídica de direito privado, com sede na -----, município de Estado, CEP:, Inscrição Estadual nº -----, neste ato representada Legalmente por ----- portador do CPF Nº ----- e do RG nº ----- denominada de **CONTRATADA**.

Por este instrumento de Contrato e de acordo com a Licitação na modalidade de Pregão Presencial nº 132/2019, as partes acima mencionadas tem contratado o seguinte:

CLÁUSULA PRIMEIRA – DO OBJETO

Este Contrato tem como origem o Pregão Presencial nº 132/2019, instaurada pela CONTRATANTE, objetivando a seleção de proposta visando à Contratação de empresa para fornecimento em locação de decorações natalinas para Praças e a Avenida do Município, conforme anexo ao edital.

§ 1º – Integram e completam o presente Termo de Contrato para todos os fins de direito, obrigando as partes em todos os seus termos, as condições do Edital de Pregão Presencial nº 132/2019, bem como a proposta da fornecedora, anexos e pareceres que formam o procedimento licitatório.

§ 2º - A CONTRATANTE, contrata com a CONTRATADA a Contratação de empresa para fornecimento em locação de decorações natalinas, conforme os itens abaixo descritos:

ITEM	QUANT.	UNID	DESCRIÇÃO COMPLETA DO OBJETO	Preço Unitário R\$	Preço Total R\$
			Total do lote -----R\$		

ITEM	QUANT.	UNID	DESCRIÇÃO COMPLETA DO OBJETO	Preço Unitário R\$	Preço Total R\$
			Total do lote -----R\$		



Município de Saudade do Iguaçu

ESTADO DO PARANÁ

CNPJ 95.585.477/0001-92

Telefax: (46) 3246-1166 - www.saudadedoiguacu.pr.gov.br / E-mail: prefeitura@saudadedoiguacu.pr.gov.br
Rua Frei Vito Berscheid, 708 - 85.568-000 - Saudade do Iguaçu - Paraná

ITEM	QUANT.	UNID	DESCRIÇÃO COMPLETA DO OBJETO	Preço Unitário R\$	Preço Total R\$
			Total do lote -----R\$		

ITEM	QUANT.	UNID	DESCRIÇÃO COMPLETA DO OBJETO	Preço Unitário R\$	Preço Total R\$
			Total do lote -----R\$		

...

CLÁUSULA SEGUNDA - VALOR E CONDIÇÕES DE PAGAMENTO

A CONTRATANTE pagará a CONTRATADA, pela compra do objeto acima descrito, a importância total de R\$ (.....), sendo que o mesmo, será efetuado até 30 (trinta) dias após entrega e recebimento pela comissão do Município, e a apresentação da Nota Fiscal que será encaminhada para o Setor Financeiro da PREFEITURA para pagamento, constando numero do procedimento licitatório e numero do contrato.

CLÁUSULA TERCEIRA – DA DOTAÇÃO

As despesas financeiras com o objeto do presente Contrato serão empenhadas de acordo com as dotações orçamentárias:

Órgão: 13 – SECRETARIA MUNICIPAL DE ESPORTE E CULTURA

Unidade: 01 – Secretaria Municipal de Esporte e Cultura

Funcional Programática: 13.392.0023.2.030 – Promoção e Incentivo as atividades culturais

Elemento da Despesa: 3.3.90.39.14 – locação de bem moveis e outras naturezas intangíveis

Principal: 428 Despesa: 4478

Fonte de Recurso: 000 – recursos ordinários livres

Valor da dotação: 385.175,00

CLÁUSULA QUARTA – DA ENTREGA DOS PRODUTOS

A CONTRATADA se compromete a realizar a entrega do objeto deste Contrato, na MUNICIPIO DE SAUDADE DO IGUAÇU localizada na Rua Frei Vito Berscheid, nº 708 - Saudade do Iguaçu, de acordo com a solicitação do Diretor de Cultura, sendo que o prazo máximo será até 18/11/2019, no pátio da Prefeitura.

CLÁUSULA QUINTA – RESPONSABILIDADE DA FORNECEDORA

A CONTRATADA obriga-se a fornecer o objeto do presente Contrato de acordo com a proposta apresentada no procedimento licitatório, Pregão Presencial nº 132/2019, a qual com todos os



Município de Saudade do Iguaçu

ESTADO DO PARANÁ
CNPJ 95.585.477/0001-92

Telefax: (46) 3246-1166 - www.saudadedoiguacu.pr.gov.br / E-mail: prefeitura@saudadedoiguacu.pr.gov.br
Rua Frei Vito Berscheid, 708 - 85.568-000 - Saudade do Iguaçu - Paraná

documentos da Licitação e especificações do Contratante passam a fazer parte integrante do presente Termo de Contrato, independentemente de transcrição.

§ 1º - A **CONTRATADA**, obriga-se a manter, durante toda a execução do Contrato, em compatibilidade com as obrigações por ela assumidas, todas as condições de habilitação e qualificação exigidas na Licitação, devendo comunicar à Administração, imediatamente, qualquer alteração que possa comprometer a manutenção do presente Contrato.

§ 2º - A **CONTRATADA**, exime desde já, a **CONTRATANTE**, por quaisquer débitos de natureza trabalhista fiscal ou previdenciária, ou responsabilidade junto a órgãos públicos federais, estaduais ou municipais, bem como a quaisquer órgãos do setor privado, em decorrência do cumprimento do presente Contrato.

§ 3º Montagem da decoração por conta da empresa contratada com acompanhamento e auxílio de uma equipe da Prefeitura Municipal.

§ 4º Caso algum dos objetos do lote venha com algum defeito a proponente vencedora deverá repor imediatamente.

§ 5º Entrega obrigatória até 18/11/2019, no pátio da Prefeitura, de acordo com a solicitação do Diretor de Cultura.

§ 6º O município não se responsabiliza por nenhum dano causado por terceiros aos objetos ora locados.

§ 7º A retirada do enfeite deverá ser realizada após o dia 06 de janeiro de 2020.

§ 8º É de responsabilidade da empresa licitante vencedora a manutenção do objeto da presente licitação no decorrer de todo o período de locação, sendo responsável inclusive por eventuais danos sofridos em decorrência das intempéries do tempo, devendo inclusive substituir o bem caso não atenda mais as exigências do presente edital, o que deverá ocorrer em até 48 horas após a notificação do Município, sob pena de aplicação das penalidades previstas neste edital.

CLÁUSULA SEXTA – DA FISCALIZAÇÃO

A **CONTRATANTE** se reserva o direito de fiscalização antes da entrega do mesmo, podendo suspender o seu recebimento desde que não estejam em condições ideais para a sua utilização.

O presente contrato terá como gestor FLAVIO SZABLEVSKI, brasileiro, maior, casado, capaz, Secretário Municipal, inscrito(a) no CPF/MF sob nº 487.032.229-34, residente e domiciliado na Cidade de Saudade do Iguaçu-PR CEP: 85.568-000, que será responsável pelo acompanhamento da sua execução. O presente contrato será fiscalizado pelo servidor SIDNEI LUIZ DERLAN, CPF nº 475.480.881-91 o qual procedera o registro das ocorrências e adotara as providências necessárias ao seu fiel cumprimento, tendo por parâmetro os resultados previstos no contrato. Entre suas atribuições está a de apurar a ocorrência de quaisquer circunstâncias que incidam especificamente no art. 78 e 88 da Lei 8666/93 que trata das Sanções Administrativas para o caso de inadimplemento contratual e cometimento de outros atos ilícitos.



Município de Saudade do Iguaçu

ESTADO DO PARANÁ

CNPJ 95.585.477/0001-92

Telefax: (46) 3246-1166 - www.saudadedoiguacu.pr.gov.br / E-mail: prefeitura@saudadedoiguacu.pr.gov.br
Rua Frei Vito Berscheid, 708 - 85.568-000 - Saudade do Iguaçu - Paraná

§2º- As decisões e providências que ultrapassarem a competência destes deverão ser solicitadas a autoridade superior, em tempo hábil, para a adoção das medidas convenientes.

§3º- O fornecimento dos objetos, julgados como mal executados deverão ser repostos pela Contratada, sem qualquer ônus pela CONTRATANTE.

CLÁUSULA SETIMA – DO PRAZO

O prazo máximo para entrega será até 18/11/2019, no pátio da Prefeitura, de acordo com a solicitação do Diretor de Cultura.

O prazo de vigência deste contrato será de 90 (noventa) dias, podendo ser prorrogado.

CLÁUSULA OITAVA – DA TRANSFERÊNCIA

Fica vedado à CONTRATADA, sem anuência prévia e expressa da CONTRATANTE, a cessão ou transferência do presente Contrato, no todo ou em parte a terceiros.

CLÁUSULA NONA – PENALIDADES

Em caso de inadimplência contratual e a não execução do objeto contratual nos prazos fixados, sujeitará a CONTRATADA à aplicação de multas e sanções de acordo com o abaixo estabelecido:

I – Fica estipulada a multa de 10% (dez por cento) sobre o valor total do objeto/serviços contratados, se qualquer uma das partes contratantes descumprir as cláusulas e condições ora firmadas, na hipótese de inexecução total do contrato e no mesmo percentual, incidente sobre o valor ainda não liquidado no caso de inexecução parcial das obrigações assumidas pela contratada, 2 % por dia em caso de atraso injustificado, até o limite de 10%, sem prejuízo de outras penalidades previstas na Lei n.º 8.666/93 e demais legislações pertinentes à matéria.

CLÁUSULA DÉCIMA – RESCISÃO

O Presente Contrato poderá ser rescindido caso ocorram quaisquer dos fatos elencados no art. 78 e seguintes da Lei 8.666/93, ou pela CONTRATANTE.

Parágrafo Único – A CONTRATADA reconhece os direitos da CONTRATANTE, em caso de rescisão administrativa prevista no art. 77, da Lei 8.666/93.

CLÁUSULA DÉCIMA PRIMEIRA – ALTERAÇÃO

A alteração de qualquer das disposições estabelecidas neste Termo de Contrato somente se reputará válida se tomadas expressamente em Instrumento Aditivo, que ao presente se aderirá passando a dele fazer parte.

CLÁUSULA DÉCIMA SEGUNDA – CASOS OMISSOS



Município de Saudade do Iguaçu

ESTADO DO PARANÁ
CNPJ 95.585.477/0001-92

Telefax: (46) 3246-1166 - www.saudadedoiguacu.pr.gov.br / E-mail: prefeitura@saudadedoiguacu.pr.gov.br
Rua Frei Vito Berscheid, 708 - 85.568-000 - Saudade do Iguaçu - Paraná

Os casos omissos serão resolvidos a luz da Lei nº 8.666/93, recorrendo-se a analogia, aos costumes e aos princípios gerais de direito.

CLÁUSULA DÉCIMA TERCEIRA – DO FORO

As partes elegem o foro da Comarca de Chopinzinho/PR, para dirimir quaisquer questões oriundas do presente Termo de Contrato.

E por estarem justos e contratados, firmam o presente por si e seus sucessores em quatro vias iguais e rubricadas para todos os fins de direito, na presença das testemunhas abaixo arroladas.

Saudade do Iguaçu, PR, de de.....

Contratante:

MAURO CÉSAR CENCI
Prefeito Municipal

Contratada:

.....
Empresa:.....
Representante:.....

Testemunhas:

1ª _____
RG/CPF Nº

2ª _____
RG/CPF Nº



Município de Saudade do Iguaçu

ESTADO DO PARANÁ
CNPJ 95.585.477/0001-92

Telefax: (46) 3246-1166 - www.saudadedoiguacu.pr.gov.br / E-mail: prefeitura@saudadedoiguacu.pr.gov.br
Rua Frei Vito Berscheid, 708 - 85.568-000 - Saudade do Iguaçu - Paraná

RECIBO DE RETIRADA DE EDITAL
PREGÃO PRESENCIAL N.º 132/2019
PROCESSO N.º 238/2019
ANEXO IX

Razão Social:	
CNPJ N.º :	Ins. Estadual:
Endereço:	
E-mail:	
Cidade:	Estado:
Telefone:	CEP:
Pessoa para contato:	
Recebemos, através de solicitação no email: licitacoespmsi@yahoo.com.br neste data, cópia do instrumento convocatório da licitação acima identificada. <u>Para recebimento do kit proposta, para fins de preenchimento da proposta digital, as empresas interessadas devem preencher os campos solicitados abaixo relacionados de acordo com o contrato social, para cadastro no sistema com finalidade de gerar o kit proposta.</u>	
REPRESENTANTE LEGAL DA EMPRESA:	
CPF:	
RG:	
Nº DO REGISTRO DA JUNTA COMERCIAL/CARTÓRIO DE REGISTRO:	
DATA DO REGISTRO:	
DATA DE INÍCIO DAS ATIVIDADES DA EMPRESA:	
PORTE DA EMPRESA:	
(Local), ____/____/____	
_____ Assinatura e Carimbo com CNPJ da Empresa	

Senhor Licitante,

Visando a comunicação futura entre a MUNICÍPIO DE SAUDADE DO IGUAÇU e essa empresa, solicito de Vossa Senhoria preencher o recibo de entrega do edital e remeter à Divisão de Licitações e Compras por meio do Fax (046) 3246-1166 ou e-mail: licitacoespmsi@yahoo.com.br.

A não remessa do recibo exige a Divisão de Licitações e Compras da comunicação de eventuais retificações ocorridas no instrumento convocatório, bem como de quaisquer informações adicionais.

Saudade do Iguaçu, 18 de outubro de 2019.



MUNICIPIO DE SAUDADE DO IGUAÇU – PR.
PROCESSO 061/2014
PREGÃO PRESENCIAL Nº. 026/2014

ANEXO X

KIT PROPOSTA MANUAL PARA O PROPONENTE

O Kit proposta tem como objetivo registrar a proposta de preço para a licitação, o representante da empresa, bem como a geração do arquivo para importação no PRONIM-LC.

1º PASSO – INSTALAÇÃO DO KIT-PROPOSTA

- Abra o executável de nome “instalador.msi”, contido na pasta LC KIT PROPOSTA.ZIP
- Escolha a opção avançar em todas as etapas

A instalação está concluída, na área de trabalho é criado o ícone de nome **KIT PROPOSTA**.

2º PASSO – PREENCHIMENTO DA PROPOSTA

- Execute o aplicativo **KIT PROPOSTA**

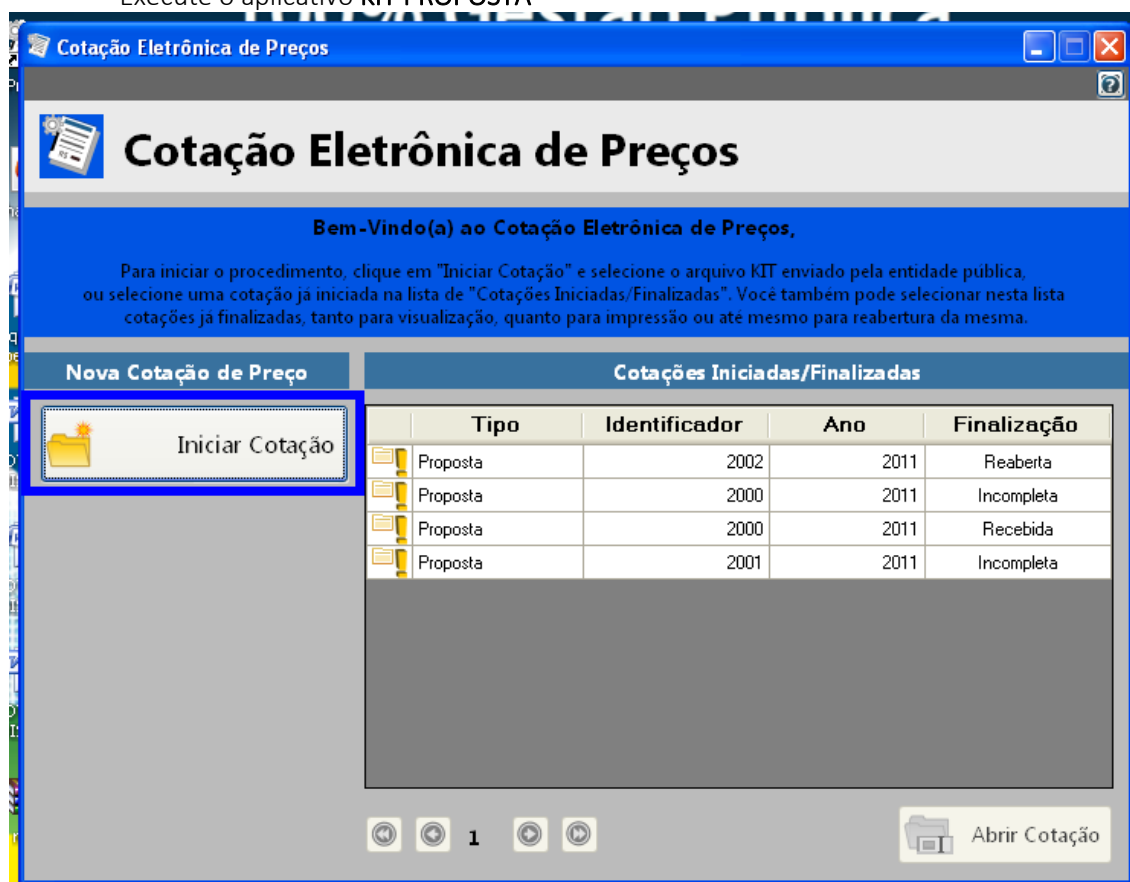

- Selecione a opção “iniciar cotação”



Município de Saudade do Iguaçu

ESTADO DO PARANÁ

CNPJ 95.585.477/0001-92

Telefax: (46) 3246-1166 - www.saudadedoiguacu.pr.gov.br / E-mail: prefeitura@saudadedoiguacu.pr.gov.br
Rua Frei Vito Berscheid, 708 - 85.568-000 - Saudade do Iguaçu - Paraná

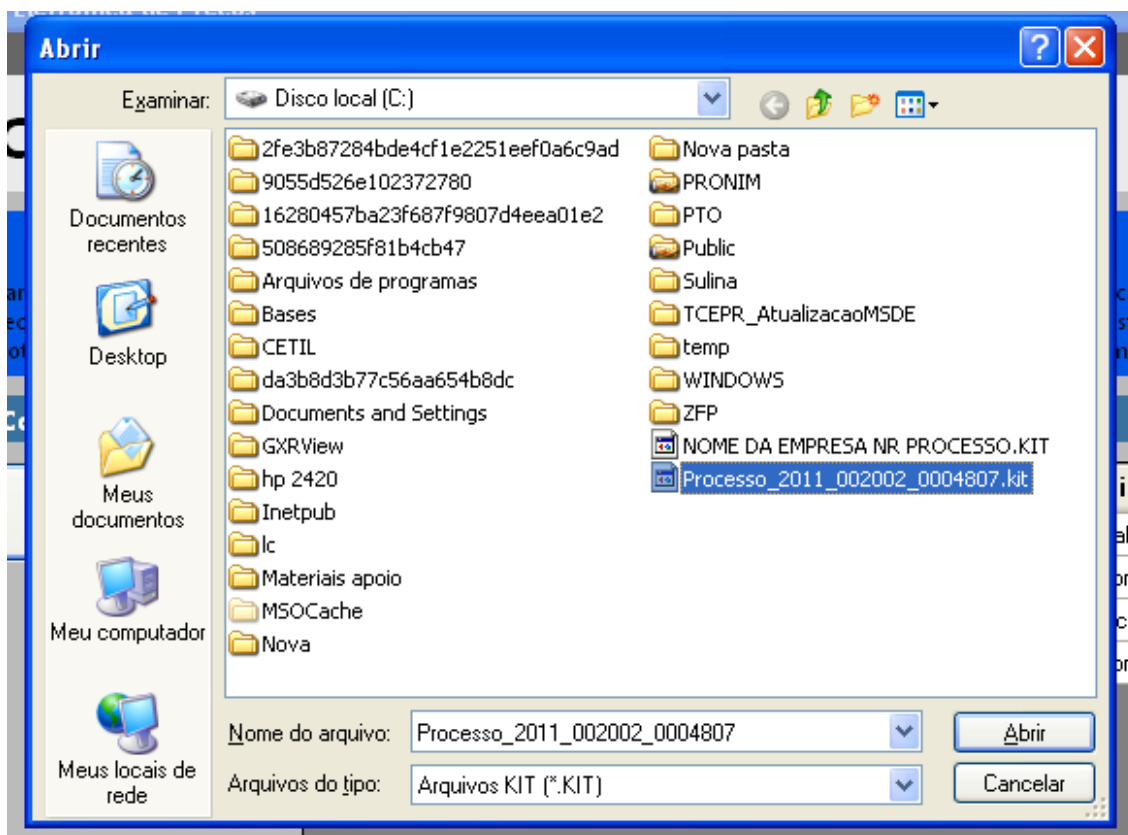

- Selecione a pasta em que está o arquivo fornecido pela Divisão de Licitações e clique e abrir.

Obs: Note que o nome do arquivo trás os dados: ano do processo e número do processo, para auxiliar na seleção quando existir mais de uma proposta na mesma pasta.

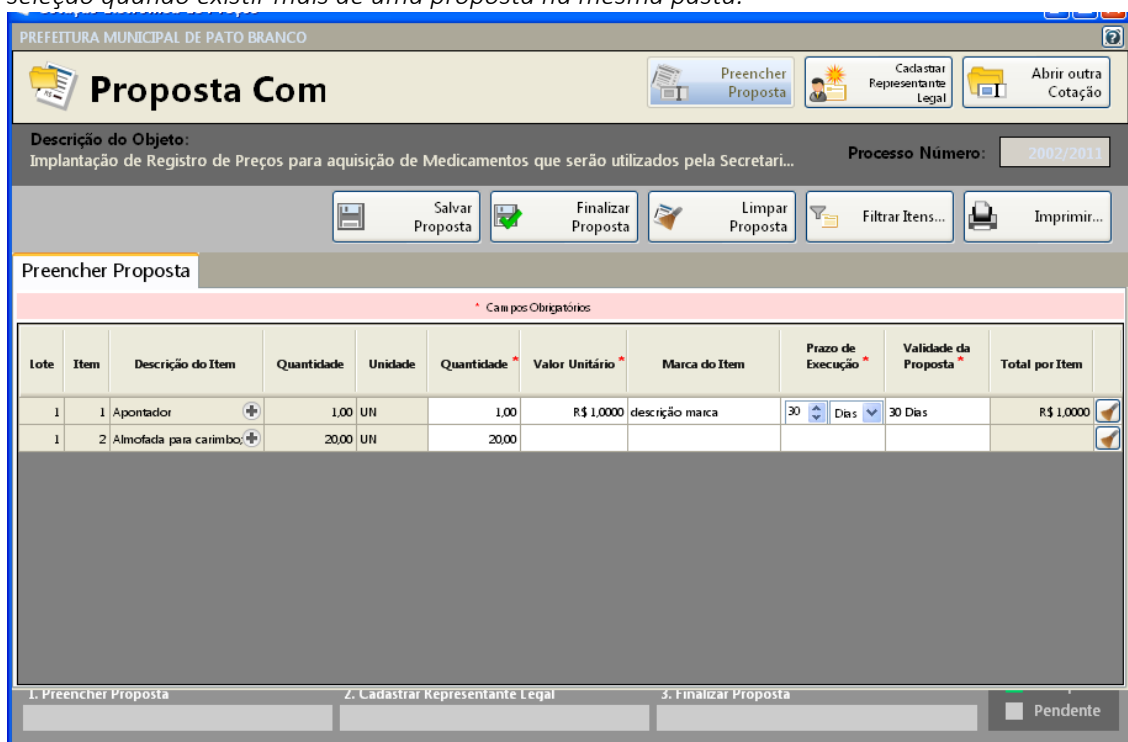

- Preencha a proposta, informando o valor unitário, a marca, o prazo de execução e validade da proposta.

- Concluído o preenchimento da proposta, clique em **SALVAR PROPOSTA**



Obs: É possível salvar a proposta em preenchimento e continuar preenchendo posteriormente.

3º PASSO: CADASTRAR REPRESENTANTE LEGAL

Clique em cadastrar representante legal:

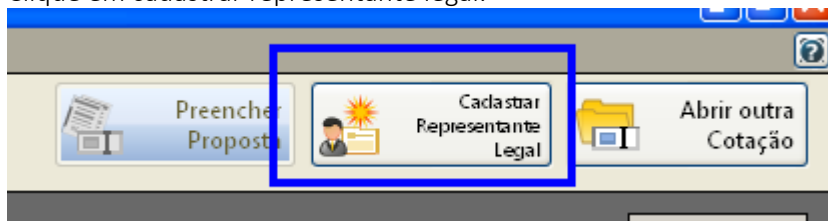

Abrirá a seguinte tela:

The screenshot shows a web application window titled 'Cotação Eletrônica de Preços' for 'PREFEITURA MUNICIPAL DE PATO BRANCO'. The main heading is 'Proposta Com'. Below this, there are navigation buttons: 'Preencher Proposta', 'Cadastrar Representante Legal' (highlighted), and 'Abrir outra Cotação'. The 'Descrição do Objeto' is 'Implantação de Registro de Preços para aquisição de Medicamentos que serão utilizados pela Secretari...'. The 'Processo Número' is '2002/2011'. There are 'Salvar' and 'Cancelar' buttons. The 'Cadastrar Representante Legal' section is active, showing a form with the following fields: 'Nome *' (text input), 'Tipo do Documento *' (dropdown menu with 'CPF' selected), 'Número do Documento *' (text input with a mask), 'Cargo:' (text input), and 'Data da Impressão:' (dropdown menu with '02/12/2011' selected). A red banner at the top of the form indicates '* Campos Obrigatórios'.

- preencha o nome do representante legal
- preencha o CPF (ou CNPJ se for o caso) do representante legal
- Informe o cargo e a data de impressão da proposta.
- clique em salvar

4º PASSO: IMPRESSÃO

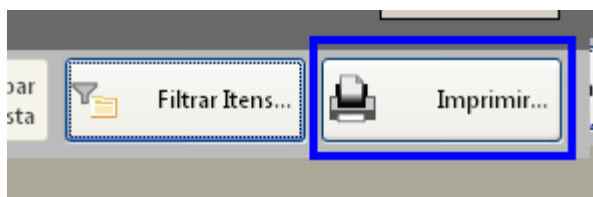

- Selecione a opção imprimir
- Verifique se os dados inseridos estão corretos

5º Passo: Finalizar proposta:

Caso os dados digitados estiverem corretos, selecione a opção finalizar Proposta:



Município de Saudade do Iguaçu

ESTADO DO PARANÁ

CNPJ 95.585.477/0001-92

Telefax: (46) 3246-1166 - www.saudadedoiguacu.pr.gov.br / E-mail: prefeitura@saudadedoiguacu.pr.gov.br
Rua Frei Vito Berscheid, 708 - 85.568-000 - Saudade do Iguaçu - Paraná

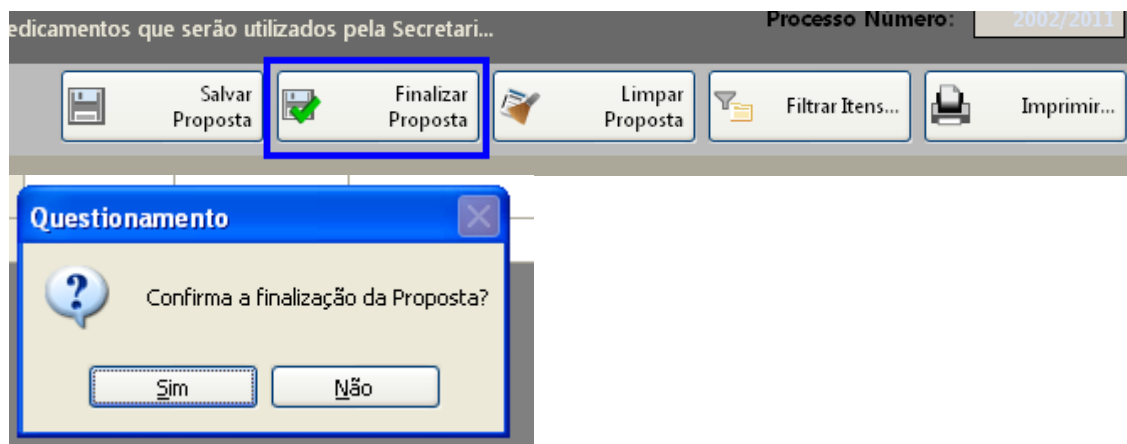

Selecione um nome para o arquivo, bem como o local de gravação do mesmo:

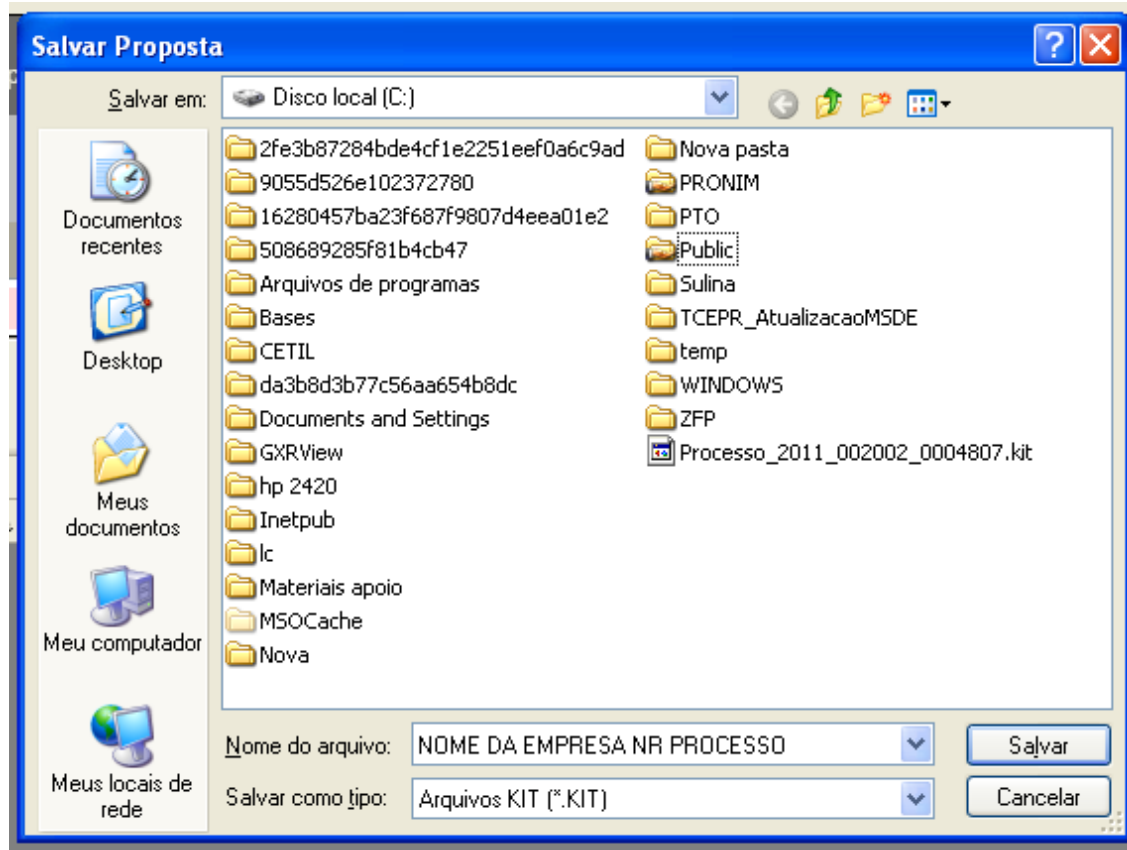

Clique em salvar.

Caso for necessário alterar valor de algum item após a proposta estar finalizada, selecione a opção **REABRIR PROPOSTA**:

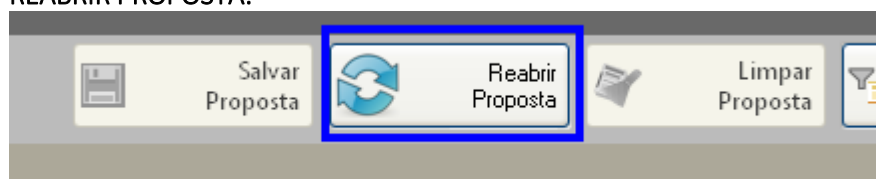



Obs: Caso for necessário reabrir a proposta, lembre-se que após alterar os dados, será necessário finalizar a proposta e imprimir novamente para que constem no relatório as alterações efetuadas.

Em seguida, grave o arquivo no CD, para ser enviado junto com a proposta física para a licitação.

5. DEMAIS FUNÇÕES:

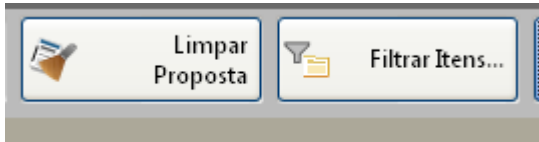

Limpar proposta: Selecione esta ação para limpar os dados já cadastrados

Filtrar itens: Selecione esta opção para selecionar o lote/item específico para cotação:

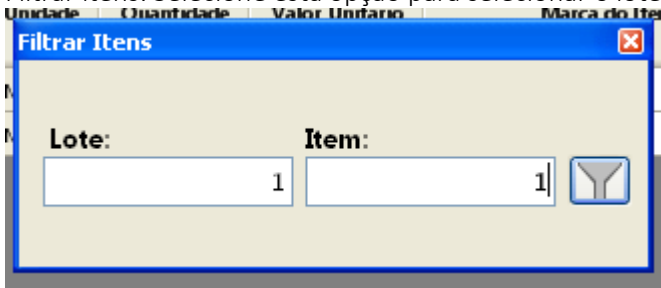



Município de Saudade do Iguaçu

ESTADO DO PARANÁ

CNPJ 95.585.477/0001-92

Telefax: (46) 3246-1166 - www.saudadedoiguacu.pr.gov.br / E-mail: prefeitura@saudadedoiguacu.pr.gov.br
Rua Frei Vito Berscheid, 708 - 85.568-000 - Saudade do Iguaçu - Paraná

MUNICIPIO DE SAUDADE DO IGUAÇU – PR.

DEPARTAMENTO DE ADMINISTRAÇÃO

COMISSÃO PERMANENTE DE LICITAÇÃO

PREGÃO PRESENCIAL N.º 132/2019

ANEXO XI – modelo

ATESTADO DE VISITA

OBJETO: Contratação de empresa para fornecer em locação decorações natalinas para Praças e a Avenida do Município, conforme descrito em edital, conforme segue:

Atestamos para fins de participação no Pregão 132/2019 promovido pela Prefeitura Municipal de Saudade do Iguaçu, que o Sr. CPF nº e RG nº, residente e domiciliado anº município deestado....., representante da empresa, CNPJ:, Fone/Fax: (...), esteve nas dependências da Secretaria Municipal de Administração em .../.../....., reconhecendo os locais relacionados no objeto para futura execução dos serviços com fornecimento bem como de que recebeu os documentos pertinentes à licitação.

Saudade do Iguaçu,de de 20.....

SECRETARIA MUNICIPAL DE ADMINISTRAÇÃO



Município de Saudade do Iguaçu

ESTADO DO PARANÁ

CNPJ 95.585.477/0001-92

Telefax: (46) 3246-1166 - www.saudadedoiguacu.pr.gov.br / E-mail: prefeitura@saudadedoiguacu.pr.gov.br
Rua Frei Vito Berscheid, 708 - 85.568-000 - Saudade do Iguaçu - Paraná

MUNICIPIO DE SAUDADE DO IGUAÇU – PR.
DEPARTAMENTO DE ADMINISTRAÇÃO
COMISSÃO PERMANENTE DE LICITAÇÃO
PREGÃO PRESENCIAL N.º 132/2019

MODELO Nº XII

Ref.: Edital de Pregão Presencial nº ____/2019/PMSI

DECLARAÇÃO DE CONHECIMENTO E VISTORIA TÉCNICA

Declaro, para os devidos fins, que tenho conhecimento do local onde se realizarão as instalações dos enfeites natalinos, responsabilizando-me pela execução dos mesmos e pela fiel observância da execução do objeto de acordo com os projetos, memoriais e especificações técnicas, detalhes, catálogo de componentes e planilha orçamentária. Declaro, também, a concordância com os quantitativos, preços unitários e global apresentados, bem como demais elementos técnicos fornecidos pelo Licitante e, aceito, como sendo válida a situação em que se encontra o local para a realização do objeto desta licitação e pelo cumprimento integral e pontual das obrigações assumidas.

OBRA: _____

MUNICÍPIO DE: _____

PROCESSO Nº: _____

EDITAL Nº: _____

Município de _____/Estado:, _____ de _____ de 2019.

Empresa
(nome, assinatura)

Responsável Técnico
Crea nº/Cau nº (nome, assinatura)