



# Município de Saudade do Iguaçu

ESTADO DO PARANÁ

CNPJ 95.585.477/0001-92

Telefax: (46) 3246-1166 - www.saudadedoiguacu.pr.gov.br / E-mail: prefeitura@saudadedoiguacu.pr.gov.br  
Rua Frei Vito Berscheid, 708 - 85.568-000 - Saudade do Iguaçu - Paraná

RECIBO DE RETIRADA DE EDITAL PELA INTERNET  
PREGÃO PRESENCIAL N.º 126/2019  
PROCESSO N.º 227/2019

Razão Social:	
CNPJ N.º :	Ins. Estadual:
Endereço:	CEP:
E-mail:	
Cidade:	Estado:
Telefone:	PORTE DA EMPRESA:
Pessoa para contato:	
Recebemos, através de solicitação no email: licitacoespsmsi@yahoo.com.br neste data, cópia do instrumento convocatório da licitação acima identificada.	
<u>Para recebimento do kit proposta, para fins de preenchimento da proposta digital, as empresas interessadas devem preencher os campos solicitados abaixo relacionados de acordo com o contrato social, para cadastro no sistema com finalidade de gerar o kit proposta.</u>	
REPRESENTANTE LEGAL DA EMPRESA:	
CPF:	
RG:	
Nº DO REGISTRO DA JUNTA COMERCIAL/CARTÓRIO DE REGISTRO:	
DATA DO REGISTRO:	
DATA DE INÍCIO DAS ATIVIDADES DA EMPRESA:	
(Local), ____/____/____	
_____ Assinatura e Carimbo com CNPJ da Empresa	

Senhor Licitante,

Visando a comunicação futura entre a MUNICÍPIO DE SAUDADE DO IGUAÇU e essa empresa, solicito de Vossa Senhoria preencher o recibo de entrega do edital e remeter à Divisão de Licitações e Compras por meio do e-mail: licitacoespsmsi@yahoo.com.br.

A não remessa do recibo exime a Divisão de Licitações e Compras da comunicação de eventuais retificações ocorridas no instrumento convocatório, bem como de quaisquer informações adicionais.

Saudade do Iguaçu, 07 de outubro de 2019.



# *Município de Saudade do Iguaçu*

**ESTADO DO PARANÁ**

CNPJ 95.585.477/0001-92

**Telefax: (46) 3246-1166** - [www.saudadedoiguacu.pr.gov.br](http://www.saudadedoiguacu.pr.gov.br) / E-mail: [prefeitura@saudadedoiguacu.pr.gov.br](mailto:prefeitura@saudadedoiguacu.pr.gov.br)  
Rua Frei Vito Berscheid, 708 - 85.568-000 - Saudade do Iguaçu - Paraná

---

**MUNICIPIO DE SAUDADE DO IGUAÇU - PR.  
DEPARTAMENTO DE ADMINISTRAÇÃO  
COMISSÃO PERMANENTE DE LICITAÇÃO**

**PROCESSO 227/2019  
PREGÃO PRESENCIAL Nº. 126/2019**

Registro de Preços para aquisição futura de pneus, câmaras de ar e protetores para manutenção da frota de veículos e maquinários da Administração Municipal conforme condições, especificações, valores e estimativas de consumo constantes no Anexo I e nos termos do edital e seus anexos, e para fornecimento de acordo com as necessidades da Administração Municipal.



# Município de Saudade do Iguaçu

ESTADO DO PARANÁ

CNPJ 95.585.477/0001-92

Telefax: (46) 3246-1166 - www.saudadedoiguacu.pr.gov.br / E-mail: prefeitura@saudadedoiguacu.pr.gov.br  
Rua Frei Vito Berscheid, 708 - 85.568-000 - Saudade do Iguaçu - Paraná

PREFEITURA MUNICIPAL DE SAUDADE DO IGUAÇU – PR.  
DEPARTAMENTO DE ADMINISTRAÇÃO  
COMISSÃO PERMANENTE DE LICITAÇÃO  
PROCESSO 227/2019  
EDITAL PREGÃO PRESENCIAL N.º 126/2019 – SRP

## 1 – PREÂMBULO–

O Município de Saudade do Iguaçu – PR, por intermédio do Departamento de Administração, mediante a(o) Pregoeira(a), designado(a) pela Portaria n.º 048/2019, torna público para conhecimento dos interessados que na data, horário e local abaixo indicados fará realizar licitação na modalidade de PREGÃO PRESENCIAL na modalidade Registro de Preços para aquisição futura de pneus, câmaras de ar e protetores para manutenção da frota de veículos e maquinários da Administração Municipal conforme condições, especificações, valores e estimativas de consumo constantes no Anexo I e nos termos do edital e seus anexos, e para fornecimento de acordo com as necessidades da Administração Municipal.

Tipo de Licitação: **MENOR PREÇO POR ITEM**

Data : 18/10/2019

Horário :09:00 horas

Local : Sala de Reunião da Prefeitura Municipal

Rua Frei Vito Berscheid, 708.

CEP 85568-000 – Saudade do Iguaçu – Paraná

O procedimento licitatório que dele resultar obedecerá, integralmente, a Lei Federal nº 10.520, de 17 de julho de 2002 e Decreto Municipal nº 124/2019, de 24 de setembro de 2019, publicado no D.O.M. que regulamenta a modalidade do Pregão, Decreto Municipal nº 009/2007, de 05 de março de 2007, publicado no D.O.M que institui o sistema de registro de preços e no que couber a Lei 8.666/93 com suas alterações, Lei Complementar nº 123/2006, Lei Complementar nº. 147/2014 e demais normas pertinentes ao procedimento licitatório e ao objeto licitado.

**1.1 – A ENTREGA DOS ENVELOPES PROPOSTA E DOCUMENTAÇÃO** poderá ser feita até o dia 18/10/2019, até às 09:00 horas, no Setor de Protocolo da Prefeitura Municipal de Saudade do Iguaçu, Estado do Paraná.

**1.2 - A ABERTURA DA PRESENTE LICITAÇÃO** dar-se-á em sessão pública, a ser realizada no dia 18/10/2019, às **09:00 horas**, de acordo com a legislação vigente mencionada no preâmbulo deste Edital.

**1.3** - Na hipótese de ocorrer feriado ou fatos que impeçam a realização da sessão pública, fica a mesma adiada para o primeiro dia útil imediato, no mesmo local e hora, ou em outro a ser definido.

## 2 – OBJETO



# Município de Saudade do Iguaçu

ESTADO DO PARANÁ

CNPJ 95.585.477/0001-92

Telefax: (46) 3246-1166 - www.saudadedoiguacu.pr.gov.br / E-mail: prefeitura@saudadedoiguacu.pr.gov.br  
Rua Frei Vito Berscheid, 708 - 85.568-000 - Saudade do Iguaçu - Paraná

2.1 – A presente licitação tem por objeto a seleção de propostas visando Registro de Preços para aquisição futura de pneus, câmaras de ar e protetores para manutenção da frota de veículos e maquinários da Administração Municipal conforme condições, especificações, valores e estimativas de consumo constantes no Anexo I e nos termos do edital e seus anexos, e para fornecimento de acordo com as necessidades da Administração Municipal.

2.1.1 - Compõem esta Convocação Geral, além das condições específicas, constantes do corpo do Edital, os seguintes documentos:

2.1.1.1 - Anexo I - Descrição dos Itens a serem Registrados e demais Informações;

2.1.1.2 - Anexo II - Modelo de Carta de Credenciamento;

2.1.1.3 - Anexo III - Modelo de Declaração de Idoneidade;

2.1.1.4 - Anexo IV - Modelo de Declaração de Cumprimento dos Requisitos de Habilitação;

2.1.1.5 - Anexo V - Modelo de Declaração de Observância ao disposto no Inciso XXXIII do Artigo 7º da CF;

2.1.1.6 - Anexo VI - Minuta da Autorização de Compra;

2.1.1.7 – Anexo VII – Decreto de Implantação do Sistema de Registro de Preços;

2.1.1.8 – Anexo VIII – Declaração de Micro Empresa;

2.1.1.9 – Anexo IX – Declaração de Fato Superveniente que possa impedir a sua habilitação;

2.1.1.10 – Anexo X – Termo de Recebimento de Edital;

2.1.1.11 – Anexo XI – Minuta da Ata de Registro de Preços;

2.1.1.12 - Anexo XII - Orientações para geração/redação da proposta de preços em programa específico do município.

## 3 – AQUISIÇÃO DO EDITAL

3.1 - O presente edital e demais informações encontram-se à disposição para verificação por parte dos interessados junto à Equipe de Apoio, no Setor de Licitações, na Rua Frei Vito Berscheid, nº 708 - CEP 85.568-000 – Saudade do Iguaçu, Estado do Paraná, de segunda a sexta-feira, das 08:00 às 12:00 e das 13:00 às 17:00 horas, ou pelo **Fone/Fax: (46) 3246-1166**.

3.2 – O presente edital poderá ser baixado no site da prefeitura municipal na página: [saudadedoiguacu.pr.gov.br/licitacoes.php](http://saudadedoiguacu.pr.gov.br/licitacoes.php), ou pessoalmente no dpto. de licitações.

3.3 - Para geração do arquivo proposta da proponente solicitante é obrigatória a apresentação do RECIBO DE RETIRADA DO EDITAL ou uma cópia quando a solicitação for pessoalmente ou escaneada via e-mail: [licitacoespsi@yahoo.com.br](mailto:licitacoespsi@yahoo.com.br) do contrato social, cartão CNPJ, Ins. Estadual e dados do representante legal da empresa como nome completo, endereço, RG e CPF.

## 4 – REPRESENTAÇÃO LEGAL DA EMPRESA

4.1 – Só poderá deliberar em nome do licitante, formulando ofertas/lances de preços e praticar os demais atos pertinentes ao certame, um dos seus dirigentes contratuais ou estatutários, ou pessoa física ou jurídica, devidamente munido de documento de identificação pessoal, habilitada por meio de **Procuração, ou Carta de Credenciamento** conforme modelo do **Anexo II**, ou **documento equivalente**, outorgando poderes necessários à formulação de propostas e à prática de todos os demais atos inerentes ao certame. Juntamente com a **Carta de Credenciamento** deverá ser enviado Contrato Social e/ou Procuração e/ou qualquer documento equivalente na forma da lei para comprovar que o **OUTORGANTE** possui poderes em nome da empresa. Caso seja sócio ou titular da empresa, deverá apresentar documentos que comprovem



# Município de Saudade do Iguaçu

ESTADO DO PARANÁ

CNPJ 95.585.477/0001-92

Telefax: (46) 3246-1166 - www.saudadedoiguacu.pr.gov.br / E-mail: prefeitura@saudadedoiguacu.pr.gov.br  
Rua Frei Vito Berscheid, 708 - 85.568-000 - Saudade do Iguaçu - Paraná

sua capacidade de representar a mesma, com poderes para formular ofertas e lances de preços e praticar todos os demais atos pertinentes ao certame. Estes documentos **deverão ser entregues ao Pregoeiro no início ou durante a reunião de abertura, ou enviada dentro do envelope da proposta, ou em um terceiro envelope. NÃO SERÁ ACEITA A APRESENTAÇÃO DESTA DECLARAÇÃO NO ENVELOPE DE HABILITAÇÃO (ENVELOPE B).**

4.2 – Cada licitante terá um único representante nesta licitação que, por sua vez, somente poderá representar uma única empresa licitante.

## 5 – CONDIÇÕES DE PARTICIPAÇÃO NA LICITAÇÃO

5.1 – Poderão participar desta licitação todos os interessados que preencham as condições exigidas neste edital.

5.1.1 – Justificativa da não aplicação do Artigo 48 inciso I da lei Complementar 123/2016: Tal medida se justifica devido ao fato que após pesquisa de mercado, foi verificado que não houveram fornecedores competitivos enquadrados como microempresas ou empresas de pequeno porte capazes de cumprir as exigências estabelecidas no instrumento convocatório.

“Art. 49. Não se aplica o disposto nos arts. 47 e 48 desta Lei Complementar quando: II - não houver um mínimo de 3 (três) fornecedores competitivos enquadrados como microempresas ou empresas de pequeno porte sediados local ou regionalmente e capazes de cumprir as exigências estabelecidas no instrumento convocatório”;

5.2 – Os interessados, até o dia, hora e local fixados no item 1.1, deverão entregar a proposta comercial e os seus documentos de qualificação/habilitação, em envelopes distintos e devidamente fechados, com as seguintes identificações na parte externa.

EDITAL N.º 126/2019– PREGÃO PRESENCIAL  
ENVELOPE A - PROPOSTA DE PREÇO  
PROPONENTE:.....  
ENDEREÇO:.....  
FONE/FAX.....  
CGC/CNPJ:.....

EDITAL N.º 126/2019– PREGÃO PRESENCIAL  
ENVELOPE B – DOCUMENTOS DE HABILITAÇÃO  
PROPONENTE: .....  
ENDEREÇO:.....  
FONE/FAX:.....  
CGC/CNPJ: .....

5.3 – Não será admitido o encaminhamento de proposta e de documentação por telex, facsímile e/ou Internet.

5.4 – É vedada a participação direta ou indireta nesta licitação de:



# Município de Saudade do Iguaçu

ESTADO DO PARANÁ

CNPJ 95.585.477/0001-92

Telefax: (46) 3246-1166 - www.saudadedoiguacu.pr.gov.br / E-mail: prefeitura@saudadedoiguacu.pr.gov.br  
Rua Frei Vito Berscheid, 708 - 85.568-000 - Saudade do Iguaçu - Paraná

- a) pessoa física;
- b) empresa em regime de subcontratação, ou ainda, em consórcio;
- c) empresa que possua restrições quanto à capacidade técnica ou operativa, personalidade e capacidade jurídica, idoneidade financeira e regularidade fiscal;
- d) empresa que estiver sob falência, concurso de credores, dissolução, liquidação;
- e) empresa que esteja, por qualquer motivo, com suspensão do direito de licitar ou contratar com a Administração Pública, Direta ou Indireta, Federal, Estadual ou Municipal, desde que o ato tenha sido publicado no Diário Oficial da União, do Estado ou do Município, pelo Órgão que o praticou;
- f) empresa que tenha sido declarada inidônea para contratar com a Administração Pública, Direta ou Indireta, Federal, Estadual ou Municipal, desde que o ato tenha sido publicado no Diário Oficial da União, do Estado ou do Município, pelo Órgão que o praticou.
- g) Que tenham incompatibilidade negocial com o Município, nos termos da Constituição Federal e da Lei 8.666/93, bem como conforme interpretação do Tribunal de Contas do Estado do Paraná.
- h) O pregoeiro com auxílio da equipe de apoio, fará consulta por meio eletrônico junto ao sítio do Tribunal de Contas do Estado do Paraná, verificando se a mesma foi declarada inidônea por algum ente público, caso seja comprovado tal ato, a mesma estará impossibilitada de licitar ou contratar com a Administração Pública, e havendo necessidade, será juntado cópia do processo administrativo do ente público que declarou a licitante inidônea junto ao processo em epígrafe.

5.5 - O proponente deve entregar os envelopes no Setor de Licitações, no endereço citado no preâmbulo, até a data e horário máximo estipulado, não sendo permitido atraso, mesmo que involuntário, considerando-se como horário de entrega o protocolado pelo pregoeiro.

## 6 – PRÉ-HABILITAÇÃO

6.1. O credenciamento dos licitantes interessados em participar do certame será feito impreterivelmente, às 09:00 horas.

6.2. Para fins de credenciamento junto ao pregoeiro, o representante da licitante deverá estar munido de: (trazer em mãos, fora dos envelopes).

a) credenciamento específico (conforme modelo anexo II);

a.1.) no caso de sócio da empresa, proprietário, dirigente ou assemelhado, deverá apresentar cópia do Estatuto Social ou Contrato Social em vigor PODENDO SER SUBSTITUIDO POR CONTRATO SOCIAL CONSOLIDADO OU CERTIDÃO SIMPLIFICADA DA JUNTA COMERCIAL ATUALIZADA com data não inferior a 60 dias da data de abertura da presente licitação, no qual estejam expressos os poderes para exercer direitos e assumir obrigações em decorrência de tal investidura.



# Município de Saudade do Iguaçu

ESTADO DO PARANÁ

CNPJ 95.585.477/0001-92

Telefax: (46) 3246-1166 - www.saudadedoiguacu.pr.gov.br / E-mail: prefeitura@saudadedoiguacu.pr.gov.br  
Rua Frei Vito Berscheid, 708 - 85.568-000 - Saudade do Iguaçu - Paraná

a.2.) Ser for credenciado deverá apresentar documento comprovando que a pessoa que esta lhe dando poderes esta qualificada, através de procuração e constando no Estatuto Social ou Contrato Social em vigor, no qual estejam expressos os poderes para exercer direitos e assumir obrigações em decorrência de tal investidura.

b) A DECLARAÇÃO DE PLENO ATENDIMENTO AOS REQUISITOS DE HABILITAÇÃO não deve integrar os ENVELOPES PROPOSTA DE PREÇOS e DOCUMENTOS DE HABILITAÇÃO, constituindo-se em documento a ser fornecido separadamente; fica facultada a utilização do modelo constante do ANEXO IV.

c) O proponente deve declarar, sob as penalidades cabíveis, a inexistência de fato superveniente que possa impedir a sua habilitação neste certame, inclusive na vigência contratual caso venha a ser contratado pelo ÓRGÃO (conforme modelo de declaração, Anexo IX), deste Edital.

d) Declaração da empresa que é micro empresa conforme Lei Complementar nº 123/2006 , conforme modelo (anexo VIII). **A DECLARAÇÃO DE MICROEMPRESA OU EMPRESA DE PEQUENO PORTE, SE FOR O CASO, SERÁ RECEBIDO EXCLUSIVAMENTE NESTA OPORTUNIDADE, ACOMPANHADA PELA CERTIDÃO SIMPLIFICADA DE MICRO EMPRESA OU EMPRESA DE PEQUENO PORTE ATUALIZADA, EXPEDIDA PELA JUNTA COMERCIAL DO ESTADO DA SEDE DA LICITANTE. A não apresentação desta declaração ou apresentação no Envelope de Habilitação (envelope B) implicará na perda do benefício da Lei complementar ao interessado nesta licitação.**

e) carteira de identidade;

f) Termo de recebimento do Edital (conforme modelo anexo X).

## 7 - DA PROPOSTA COMERCIAL

7.1 – A proposta comercial – Envelope A, deverá ser entregue em meio digital (CD) e em 01 (uma) via impressa por meio do Sistema de Licitações Kit Proposta, sem emendas, rasuras, acréscimos ou entrelinhas, devidamente datada, assinada e rubricada todas as folhas pelo representante legal do licitante proponente. Deverá ser elaborada considerando as condições estabelecidas neste edital e seus anexos, observando-se o preço máximo unitário (Anexo I). Não deverão ser cotados itens que não atendam às especificações mínimas previstas no Anexo I, sob pena de desclassificação.

7.1.2 – Apresentar MARCA/MODELO nos itens cotados sob pena de desclassificação no referido item.

7.1.3 – Ao elaborar a proposta, certifique-se que a marca ofertada esta em linha de produção de forma que possibilite a plena execução durante o período de vigência desta licitação.

7.1.4 - A data de fabricação dos itens do lote 01, não poderá ser superior a 06 (seis) meses da data da entrega, devendo a empresa comprovar a data da fabricação dos itens no momento da entrega, para fins de comprovação. (Conforme Acórdão nº 1045/16 – Tribunal Pleno, Processo nº 1006662/14, Tribunal de Contas do Estado do Paraná).



# Município de Saudade do Iguaçu

ESTADO DO PARANÁ

CNPJ 95.585.477/0001-92

Telefax: (46) 3246-1166 - www.saudadedoiguacu.pr.gov.br / E-mail: prefeitura@saudadedoiguacu.pr.gov.br  
Rua Frei Vito Berscheid, 708 - 85.568-000 - Saudade do Iguaçu - Paraná

**7.2** – Os preços deverão ser cotados em moeda nacional (não se admitindo cotação em moeda estrangeira), limitada a 02 (duas) casas após a vírgula. O preço máximo unitário de cada item encontra-se indicado no Anexo I do presente edital.

**7.3** – Nos preços deverão estar incluídas todas as despesas, impostos, taxas, fretes, tributos, seguros e todos os demais encargos necessários a realização do objeto licitado e realizado conforme as necessidades do Município.

**7.4 – Prazo de entrega:** até 10 (dez) dias úteis, no almoxarifado da Prefeitura Municipal, após o recebimento da respectiva autorização da compra ou outro instrumento equivalente, independentemente de ausência ou especificação de forma diversa na proposta.

**7.5 - Prazo de validade:** a proposta terá validade durante todo o período do registro de preços, independentemente de ausência ou especificação diversa. O prazo de validade do registro de preços será de 12 (doze) meses, desde que pesquisa prévia de mercado comprovadamente não revele preços inferiores àqueles registrados.

**7.6** - A apresentação da proposta comercial implica na aceitação plena e total das condições deste Edital, sujeitando-se o licitante às sanções previstas no art. 87 da Lei n.º 8.666/93 e suas alterações, combinado com o art. 7º, da Lei n.º 10.520/2002.

**7.7** - Será desclassificada a proposta que estiver elaborada em desacordo com os termos deste edital, que se oponha a qualquer dispositivo legal vigente. Também não serão consideradas as propostas que impuserem condições diferentes das dispostas nesta licitação, que apresentarem irregularidades ou defeitos capazes de dificultar o julgamento ou que não atenderem aos requisitos mínimos discriminados neste edital.

**7.8** - Os pneus e câmaras deverão ser novos e estar de acordo as normas técnicas com garantia mínima de 01 (um) ano para os pneus e 03 (três) anos para as câmaras.

## 8 – DO JULGAMENTO DAS PROPOSTAS E DOS LANCES

**8.1** - As propostas comerciais serão abertas pelo Pregoeiro e Equipe de Apoio, em ato público, no dia, horário e local estabelecidos no preâmbulo deste Edital, observado o subitem 1.3.

**8.2** - Abertos os envelopes contendo as propostas, o Pregoeiro e os membros da Equipe de Apoio rubricarão todas as folhas e demais documentos que integram as propostas comerciais apresentadas pelos licitantes e verificarão suas conformidades com os requisitos estabelecidos no edital, desclassificando-se as tecnicamente incompatíveis.

**8.3** - Serão desclassificadas as propostas que não atenderem às exigências deste Edital, sejam omissas ou apresentem irregularidades ou defeitos capazes de dificultar o julgamento.

**8.4** – O processo de julgamento das propostas será efetuado em conformidade com o Anexo I **por item**. Serão classificados, pelo Pregoeiro, para etapa de lances, o licitante que apresentar proposta com menor preço e os demais licitantes que apresentarem propostas com preços até 10% (dez por cento), superior àquela de menor preço.





# Município de Saudade do Iguaçu

ESTADO DO PARANÁ

CNPJ 95.585.477/0001-92

Telefax: (46) 3246-1166 - www.saudadedoiguacu.pr.gov.br / E-mail: prefeitura@saudadedoiguacu.pr.gov.br  
Rua Frei Vito Berscheid, 708 - 85.568-000 - Saudade do Iguaçu - Paraná

**8.4.1** – Caso não seja verificado, no mínimo, 03 (três) propostas escritas nas condições do item 8.4, serão classificadas as melhores propostas, até o máximo de 03 (três) propostas.

**8.5** – Em seguida, iniciar-se-á a etapa de apresentação de lances verbais, pelos proponentes, que deverão ser formulados de forma sucessiva, em valores distintos e decrescentes.

**8.6** - O Pregoeiro convidará individualmente os licitantes classificados, de forma sequencial, a apresentar lances verbais, a partir do autor da proposta classificada de maior preço e os demais, em ordem decrescente de valor.

**8.7** - A desistência em apresentar lance verbal, quando convocado pelo Pregoeiro, implicará na exclusão do licitante da etapa de lances verbais e na manutenção do último preço apresentado pelo licitante, para efeito de ordenação das propostas.

**8.8** - Caso não se realizem lances verbais, será verificada a aceitabilidade entre a proposta escrita de menor preço e o valor estimado para a contratação.

**8.9** - Declarada encerrada a etapa competitiva e ordenadas as propostas, o Pregoeiro examinará a aceitabilidade da primeira classificada, quanto ao objeto e valor.

**8.10** - Para fins de julgamento das propostas, o Pregoeiro e sua Equipe de Apoio levarão em conta o critério de **menor preço unitário**, nos termos do inciso X do art. 4º, da Lei n.º 10.520/2002.

**8.11** – Caso a proposta de menor preço não seja aceitável, será desclassificada e o Pregoeiro examinará as ofertas subsequentes, na ordem de classificação, até a apuração de uma proposta válida.

**8.12** – No caso de absoluta igualdade de duas ou mais propostas escritas, para fins de ordenação dos lances, adotar-se-ão os critérios definidos no § 2º, do art. 45, da Lei n.º 8.666/93, com as modificações decorrentes da Emenda Constitucional n.º 06 de 15.8.95.

**8.13** - Não será considerada qualquer oferta ou vantagem não prevista neste Edital e seus Anexos.

**8.14** – Nas situações previstas nos itens **8.8 e 8.9**, o Pregoeiro poderá negociar diretamente com o licitante para que seja obtido preço melhor.

**8.15** – No presente certame, serão registradas as propostas válidas dos proponentes classificados por item, na ordem de sua classificação.

**8.16** – Declarada a proposta vencedora, será examinada a documentação de habilitação.

## 9 – DA HABILITAÇÃO

**9.1** - O envelope **B**, contendo a documentação relativa à habilitação, deverá conter:

### 9.1.1. HABILITAÇÃO JURÍDICA

9.1.1.2. Registro comercial, para empresa individual;

9.1.1.3. Estatuto Social ou Contrato Social e últimas alterações ou certidão simplificada emitida



# Município de Saudade do Iguaçu

ESTADO DO PARANÁ

CNPJ 95.585.477/0001-92

Telefax: (46) 3246-1166 - www.saudadedoiguacu.pr.gov.br / E-mail: prefeitura@saudadedoiguacu.pr.gov.br  
Rua Frei Vito Berscheid, 708 - 85.568-000 - Saudade do Iguaçu - Paraná

pela Junta Comercial ou ainda contrato social consolidado.

\*No caso da alínea **9.1.1.3.** deverá apresentar declaração que não houve mais alteração contratual até a presente data, caso não apresente certidão simplificada ou consolidada.

**Obs:** Os documentos que já tiverem sido entregues no credenciamento são desnecessários sua apresentação no envelope de habilitação.

**9.1.1.4.** Decreto de autorização, em se tratando de empresa ou sociedade estrangeira em funcionamento no país, e ato de registro ou autorização para funcionamento expedido pelo órgão competente, quando a atividade assim o exigir.

**9.1.1.6.** Cópia do Alvará em vigência compatível com o objeto.

## 9.1.2. REGULARIDADE FISCAL E TRABALHISTA

**9.1.2.1.** Prova de inscrição no Cadastro Nacional de Pessoa Jurídica (**CNPJ**) em plena validade;

**9.1.2.2.** Certidão de regularidade perante a Fazenda do Município sede da empresa licitante;

**9.1.2.3.** Certidão de regularidade perante a Fazenda do Estado da empresa licitante;

**9.1.2.4.** Certidão Negativa de Débitos Relativos a Tributos Federais e a Dívida Ativa da União;

**9.1.2.5.** Prova de Regularidade ou Certidão, expedida pela Caixa Econômica Federal, com a finalidade de comprovar a inexistência de débitos junto ao Fundo de Garantia por Tempo de Serviço - FGTS;

**9.1.2.6.** prova de inexistência de débitos inadimplidos perante a Justiça do Trabalho, mediante a apresentação de certidão negativa de débitos trabalhistas (**CNDT**).

**9.1.2.7.** Comprovante de inscrição estadual.

## 9.1.3. QUALIFICAÇÃO ECONÔMICO-FINANCEIRA

**9.1.3.1.** Certidão negativa de falências ou recuperação judicial, expedida pelo Distribuidor da sede da pessoa jurídica, com validade máxima de 60 dias corridos.

## 9.1.4. DECLARAÇÕES

**9.1.4.1** Declaração de que não emprega menores de 18 (dezoito) anos em trabalhos noturnos e menores de 16 (dezesesseis) anos em qualquer trabalho, salvo na condição de aprendiz, a partir de 14 (quatorze) anos, conforme Lei nº. 9.854/99. (conforme modelo no **ANEXO V** deste Edital).

**9.1.4.2.** Declaração da Proponente, de que não pesa contra si, ato declaratório de inidoneidade expedida por órgão da Administração Pública de qualquer esfera do Governo, de acordo com o modelo do Anexo III;

## 9.1.5. QUANTO A QUALIFICAÇÃO TÉCNICA:

**9.1.5.1.** Certificado de Regularidade expedido pelo IBAMA – Instituto Brasileiro do Meio Ambiente e dos Recursos Naturais Renováveis.

**9.1.5.2.** Declaração assinada pelo fabricante/importador/distribuidor/fornecedor dos pneus cotados que possui no Brasil assistência técnica por qualquer tipo de garantia dos produtos.

**9.1.5.3.** Os produtos deverão estar de acordo com as normas ABNT NBR NM 250:2001, ABNT NBR NM 251:2001, sendo que da relação prevista no ANEXO I, deverá ser apresentada a comprovação do devido o registro junto ao INMETRO, exceto para pneus não rodoviários, fora de estrada e agrícolas.



# Município de Saudade do Iguaçu

ESTADO DO PARANÁ

CNPJ 95.585.477/0001-92

Telefax: (46) 3246-1166 - www.saudadedoiguacu.pr.gov.br / E-mail: prefeitura@saudadedoiguacu.pr.gov.br  
Rua Frei Vito Berscheid, 708 - 85.568-000 - Saudade do Iguaçu - Paraná

9.2 - Os documentos referidos no item 9, pertinentes à Habilitação poderão ser apresentados em original ou por qualquer processo de cópia autenticada por cartório ou servidor municipal competente e estar com a data em vigor no dia da abertura dos envelopes.

9.2.1 - Os documentos solicitados no item nº 9, serão anexados ao processo Licitatório;

9.2.2 - Todos os documentos solicitados deverão estar em pleno vigor na data de abertura dos envelopes;

9.2.3 - Não será aceitos protocolos de entrega em substituição aos documentos requeridos no presente Edital;

9.2.4 - Os documentos relacionados nesta Seção, referir-se-ão sempre à jurisdição do local de domicílio da sede do proponente;

9.2.5 - As empresas participantes que não apresentarem todos os documentos exigidos no presente Edital, ou que apresentarem incompletos, incorretos ou com a validade expirada, serão **inabilitadas**, não se admitindo, em hipótese alguma, complementação posterior, após o horário indicado para a apresentação dos envelopes de habilitação.

## 10 – DA ADJUDICAÇÃO

10.1 – A falta de manifestação imediata e motivada da intenção de interpor recurso, importará na decadência do direito de recorrer, competindo ao PREGOEIRO adjudicar o(s) objeto(s) do certame à (s) proponente(S) declarada(s) vencedora(s).

10.2 – Existindo recurso(s) e constatada a regularidade dos atos praticados e após a decisão do(s) mesmo(s) , a autoridade competente deve, se for o caso, praticar o ato de adjudicação do(s) objeto(s) do certame à(s) proponente(s) vencedora(s).

## 11 – SUSPENSÃO OU CANCELAMENTO DOS PREÇOS

11.1 - Os preços registrados poderão ser suspensos ou cancelados nos seguintes casos:

a) pela Administração Municipal, quando for por este julgado que a empresa esteja definitiva ou temporariamente impossibilitado de cumprir as exigências da licitação que deu origem ao registro de preços ou pela não observância das normas legais;

b) pela empresa, quando, mediante solicitação por escrito, demonstrar que está definitiva ou temporariamente impossibilitado de cumprir as exigências da licitação e devidamente aceita pela Administração Municipal, nos termos legais;

c) por relevante interesse da Administração Municipal, devidamente justificado.

## 12 – REVISÃO/ALTERAÇÃO DOS PREÇOS



# Município de Saudade do Iguaçu

ESTADO DO PARANÁ

CNPJ 95.585.477/0001-92

Telefax: (46) 3246-1166 - www.saudadedoiguacu.pr.gov.br / E-mail: prefeitura@saudadedoiguacu.pr.gov.br  
Rua Frei Vito Berscheid, 708 - 85.568-000 - Saudade do Iguaçu - Paraná

**12.1** – Os preços registrados poderão ser revisados/alterados, em caso de oscilação do custo de produção, comprovadamente refletida no mercado, tanto para mais como para menos, reclassificando-se os preços cotados, se for o caso, bem como nas demais hipóteses previstas na Lei no 8.666/93.

**12.2** - Quaisquer tributos ou encargos legais criados, alterados ou extintos, bem como a superveniência de disposições legais, quando ocorridos após a adjudicação da presente licitação, de comprovada repercussão nos preços contratados, implicarão na revisão destes para mais ou para menos, conforme o caso.

## 13 – FORMALIZAÇÃO DO FORNECIMENTO

**13.1** – Constatada a necessidade da compra, a Prefeitura Municipal de Saudade do Iguaçu, procederá a emissão da Ordem de Compras ou outro instrumento equivalente em nome do licitante, observando-se as condições estabelecidas neste Edital, seus Anexos, na legislação vigente, e na proposta do licitante vencedor, relacionando-se o objeto pretendidos e suas quantidades, bem como os respectivos preços registrados, devendo a entrega ser efetuada conforme o item **7.4** deste edital.

**13.2** – a entrega deverá ser efetuada de acordo com a necessidade da Prefeitura Municipal de Saudade do Iguaçu, de forma parcelada.

**13.3** – A não realização da entrega no prazo estabelecido, implicará na decadência do direito do licitante à inclusão dos seus preços no sistema de registro, sem prejuízo das sanções previstas no art. 81 da Lei nº 8.666/93.

**13.4** - Os prazos de que tratam o item **7.4**, poderão ser prorrogados uma vez, por igual período, quando solicitado pelo convocado durante o transcurso do prazo e desde que ocorra motivo justificado aceito pela Administração.

## 14 – CONDIÇÕES DE RECEBIMENTO DO OBJETO

**14.1** – A entrega deverá ser realizada no almoxarifado da Prefeitura Municipal de Saudade do Iguaçu conforme solicitado em dias úteis das 08:00 às 11:45 e das 13:00 às 17:00 horas, no prazo máximo de 10 (dez) dias úteis, após a solicitação, e conforme necessidade, sendo que a contratada desta licitação cabe a total responsabilidade quanto ao correto atendimento, no tocante as especificações, condições e obrigações.

## 15 – DA RESPONSABILIDADE QUANTO AO ATENDIMENTO

**15.1** – Os pneus deverão ser novos e estar de acordo as normas técnicas com garantia mínima de 01 (um) ano.

**15.2** O objeto desta licitação deverá ATENDER PADRÕES DE QUALIDADE estando dentro das normas técnicas da ABNT (Associação Brasileira de Normas Técnicas), sob pena de não recebimento do respectivo item pelo município e ainda aplicação das penalidades previstas neste edital.

**15.3** – Caso apresente algum problema na entrega quanto a especificação serão rejeitados, obrigando-se a empresa a repô-lo ou refazê-lo, sem prejuízo para Administração Municipal. Apurada, em qualquer tempo,



# Município de Saudade do Iguaçu

ESTADO DO PARANÁ

CNPJ 95.585.477/0001-92

Telefax: (46) 3246-1166 - www.saudadedoiguacu.pr.gov.br / E-mail: prefeitura@saudadedoiguacu.pr.gov.br  
Rua Frei Vito Berscheid, 708 - 85.568-000 - Saudade do Iguaçu - Paraná

divergência entre a entrega e condições de uso, serão aplicados à CONTRATADA sanções previstas neste edital e na legislação vigente.

## 16 – DO PAGAMENTO

**16.1** – O pagamento será realizado até 30 dias a contar da entrega e acompanhado da respectiva nota fiscal, sendo que o mesmo será realizado em depósito em conta bancária específica da empresa (sugestão Banco do Brasil e ou outros).

**16.2** – Caso a empresa esteja em débito ou apresente alguma irregularidade cadastral junto à Secretaria de Fazenda do Município, INSS/Certidão Conjunta PGFN/RFB e FGTS, os respectivos empenhos referentes às Ordens de Compra, Ordens de Fornecimento ou outros instrumentos equivalentes em nome do licitante, não poderão ser liberados, e de consequência estes não terão validade nem eficácia.

**16.3** – Para possibilitar a liberação dos empenhos, a empresa será comunicada pela Prefeitura Municipal de Saudade do Iguaçu, para que no prazo máximo de 05 (cinco) dias úteis, proceda a regularização de suas pendências junto aos referidos Órgãos.

**16.4** – Decorrido o prazo de 05 (cinco) dias úteis, e verificado pela Administração a continuidade da pendência, a empresa decairá do direito à contratação com a Prefeitura.

**16.5** - A Administração Municipal, poderá, quando o convocado não regularizar suas pendências conforme previsto no item 16.4, convocar os proponentes remanescentes, na ordem de classificação, para fazê-lo em igual prazo e **nas mesmas condições propostas pelo primeiro classificado**, inclusive quanto aos preços atualizados, de conformidade com o presente edital, ou revogar a licitação, independentemente da cominação prevista no art. 81 da Lei nº 8.666/93.

**16.6** - O prazo de que trata o item **16.4** poderá ser revisto nas hipóteses e forma a que alude o art. 57, §§ 1º e 2º, da Lei nº 8.666/93.

**16.7** - A contratada ficará obrigada a repassar para a contratante, na proporção correspondente, eventuais reduções de preços, decorrentes de mudança de alíquotas de impostos incidentes sobre o fornecimento do objeto, em função de alterações na legislação pertinente.

**16.8** – A entrega do objeto relativo à presente licitação dar-se-á sob a forma de parcelado, sendo que somente serão pagos os valores relativos a entrega efetivamente executado, conforme necessidade da Prefeitura Municipal, sendo que este não estará obrigado a adquirir a quantidade total dos dispostos nos itens constantes do Anexo I.

**16.9** - Os pagamentos decorrentes da presente licitação ocorrerão por conta dos recursos das seguintes dotações orçamentárias:

Órgão: 04 – SECRETARIA MUNICIPAL DE ADMINISTRAÇÃO E FINANÇAS

Unidade: 01 – Secretaria Municipal de Administração e Finanças

Funcional Programática: 04.122.0003.2.007 – Atividades da Secretaria de Administração

Elemento da Despesa: 3.3.90.30.3901 - pneus

Principal: 34

Despesa: 2997



# Município de Saudade do Iguaçu

ESTADO DO PARANÁ

CNPJ 95.585.477/0001-92

Telefax: (46) 3246-1166 - [www.saudadedoiguacu.pr.gov.br](http://www.saudadedoiguacu.pr.gov.br) / E-mail: [prefeitura@saudadedoiguacu.pr.gov.br](mailto:prefeitura@saudadedoiguacu.pr.gov.br)  
Rua Frei Vito Berscheid, 708 - 85.568-000 - Saudade do Iguaçu - Paraná

---

Fonte de Recurso: 000 – recursos ordinários livres

Órgão: 04 – SECRETARIA MUNICIPAL DE ADMINISTRAÇÃO E FINANÇAS

Unidade: 01 – Secretaria Municipal de Administração e Finanças

Funcional Programática: 04.122.0003.2.007 – Atividades da Secretaria de Administração

Elemento da Despesa: 3.3.90.30.3902 – câmaras de ar

Principal: 34 Despesa: 3070

Fonte de Recurso: 000 – recursos ordinários livres

Órgão: 05 – SECRETARIA MUNICIPAL DE EDUCAÇÃO

Unidade: 01 – Secretaria Municipal de Educação

Funcional Programática: 12.122.0008.2.023 – Atividades da Secretaria de Educação

Elemento da Despesa: 3.3.90.30.3901 - pneus

Principal: 101 Despesa: 3004

Fonte de Recurso: 000 – recursos ordinários livres

Órgão: 05 – SECRETARIA MUNICIPAL DE EDUCAÇÃO

Unidade: 01 – Secretaria Municipal de Educação

Funcional Programática: 12.122.0008.2.023 – Atividades da Secretaria de Educação

Elemento da Despesa: 3.3.90.30.3902 – câmaras de ar

Principal: 101 Despesa: 3077

Fonte de Recurso: 000 – recursos ordinários livres

Órgão: 05 – SECRETARIA MUNICIPAL DE EDUCAÇÃO

Unidade: 01 – Secretaria Municipal de Educação

Funcional Programática: 12.122.0008.2.023 – Atividades da Secretaria de Educação

Elemento da Despesa: 3.3.90.30.39.99 – outros materiais para manutenção de veículos

Principal: 101 Despesa: 3369

Fonte de Recurso: 000 – recursos ordinários livres

Órgão: 05 – SECRETARIA MUNICIPAL DE EDUCAÇÃO

Unidade: 01 – Secretaria Municipal de Educação

Funcional Programática: 12.361.0008.2.043 – transporte escolar do ensino fundamental

Elemento da Despesa: 3.3.90.30.3901 - pneus

Principal: 146 Despesa: 3014

Fonte de Recurso: 000 – recursos ordinários livres

Órgão: 05 – SECRETARIA MUNICIPAL DE EDUCAÇÃO

Unidade: 01 – Secretaria Municipal de Educação

Funcional Programática: 12.361.0008.2.043 – transporte escolar do ensino fundamental

Elemento da Despesa: 3.3.90.30.3902 – câmaras de ar

Principal: 146 Despesa: 3087

Fonte de Recurso: 000 – recursos ordinários livres

Órgão: 05 – SECRETARIA MUNICIPAL DE EDUCAÇÃO

Unidade: 01 – Secretaria Municipal de Educação

Funcional Programática: 12.361.0008.2.043 – transporte escolar do ensino fundamental

Elemento da Despesa: 3.3.90.30.39.99 – outros materiais para manutenção de veículos



# Município de Saudade do Iguaçu

ESTADO DO PARANÁ

CNPJ 95.585.477/0001-92

Telefax: (46) 3246-1166 - [www.saudadedoiguacu.pr.gov.br](http://www.saudadedoiguacu.pr.gov.br) / E-mail: [prefeitura@saudadedoiguacu.pr.gov.br](mailto:prefeitura@saudadedoiguacu.pr.gov.br)  
Rua Frei Vito Berscheid, 708 - 85.568-000 - Saudade do Iguaçu - Paraná

---

Principal: 146 Despesa: 3379  
Fonte de Recurso: 000 – recursos ordinários livres

Órgão: 05 – SECRETARIA MUNICIPAL DE EDUCAÇÃO  
Unidade: 01 – Secretaria Municipal de Educação  
Funcional Programática: 12.364.0009.2.027 – incentivo ao ensino superior  
Elemento da Despesa: 3.3.90.30.3901 - pneus  
Principal: 167 Despesa: 3013  
Fonte de Recurso: 000 – recursos ordinários livres

Órgão: 05 – SECRETARIA MUNICIPAL DE EDUCAÇÃO  
Unidade: 01 – Secretaria Municipal de Educação  
Funcional Programática: 12.364.0009.2.027 – incentivo ao ensino superior  
Elemento da Despesa: 3.3.90.30.3902 – câmaras de ar  
Principal: 167 Despesa: 3086  
Fonte de Recurso: 000 – recursos ordinários livres

Órgão: 05 – SECRETARIA MUNICIPAL DE EDUCAÇÃO  
Unidade: 01 – Secretaria Municipal de Educação  
Funcional Programática: 12.364.0009.2.027 – incentivo ao ensino superior  
Elemento da Despesa: 3.3.90.30.39.99 – outros materiais para manutenção de veículos  
Principal: 167 Despesa: 3378  
Fonte de Recurso: 000 – recursos ordinários livres

Órgão: 05 – SECRETARIA MUNICIPAL DE EDUCAÇÃO  
Unidade: 01 – Secretaria Municipal de Educação  
Funcional Programática: 12.365.0008.2.048 – transporte escolar da educação infantil  
Elemento da Despesa: 3.3.90.30.3901 - pneus  
Principal: 223 Despesa: 3016  
Fonte de Recurso: 000 – recursos ordinários livres

Órgão: 05 – SECRETARIA MUNICIPAL DE EDUCAÇÃO  
Unidade: 01 – Secretaria Municipal de Educação  
Funcional Programática: 12.365.0008.2.048 – transporte escolar da educação infantil  
Elemento da Despesa: 3.3.90.30.3902 – câmaras de ar  
Principal: 223 Despesa: 3089  
Fonte de Recurso: 000 – recursos ordinários livres

Órgão: 05 – SECRETARIA MUNICIPAL DE EDUCAÇÃO  
Unidade: 01 – Secretaria Municipal de Educação  
Funcional Programática: 12.365.0008.2.048 – transporte escolar da educação infantil  
Elemento da Despesa: 3.3.90.30.39.99 – outros materiais para manutenção de veículos  
Principal: 223 Despesa: 3381  
Fonte de Recurso: 000 – recursos ordinários livres

Órgão: 06 – SECRETARIA MUNICIPAL DE SAÚDE  
Unidade: 02 – Fundo Municipal de Saúde  
Funcional Programática: 10.301.0011.2.009 – Serviço de atenção básica em Saúde



# Município de Saudade do Iguaçu

ESTADO DO PARANÁ

CNPJ 95.585.477/0001-92

Telefax: (46) 3246-1166 - [www.saudadedoiguacu.pr.gov.br](http://www.saudadedoiguacu.pr.gov.br) / E-mail: [prefeitura@saudadedoiguacu.pr.gov.br](mailto:prefeitura@saudadedoiguacu.pr.gov.br)  
Rua Frei Vito Berscheid, 708 - 85.568-000 - Saudade do Iguaçu - Paraná

---

Elemento da Despesa: 3.3.90.30.3901 - pneus  
Principal: 509 Despesa: 3019  
Fonte de recursos: 303 – receitas vinculadas

Órgão: 06 – SECRETARIA MUNICIPAL DE SAÚDE  
Unidade: 02 – Fundo Municipal de Saúde  
Funcional Programática: 10.301.0011.2.009 – Serviço de atenção básica em Saúde  
Elemento da Despesa: 3.3.90.30.3902 – câmaras de ar  
Principal: 509 Despesa: 3092  
Fonte de recursos: 303 – receitas vinculadas

Órgão: 06 – SECRETARIA MUNICIPAL DE SAÚDE  
Unidade: 02 – Fundo Municipal de Saúde  
Funcional Programática: 10.301.0011.2.009 – Serviço de atenção básica em Saúde  
Elemento da Despesa: 3.3.90.30.39.99 – outros materiais para manutenção de veículos  
Principal: 509 Despesa: 3384  
Fonte de recursos: 303 – receitas vinculadas

Órgão: 06 – SECRETARIA MUNICIPAL DE SAÚDE  
Unidade: 02 – Fundo Municipal de Saúde  
Funcional Programática: 10.302.0014.2.010 – Serviço de alta e media complexidade em Saúde  
Elemento da Despesa: 3.3.90.30.3901 - pneus  
Principal: 546 Despesa: 3022  
Fonte de recursos: 303 – receitas vinculadas

Órgão: 06 – SECRETARIA MUNICIPAL DE SAÚDE  
Unidade: 02 – Fundo Municipal de Saúde  
Funcional Programática: 10.302.0014.2.010 – Serviço de alta e media complexidade em Saúde  
Elemento da Despesa: 3.3.90.30.3902 – câmaras de ar  
Principal: 546 Despesa: 3095  
Fonte de recursos: 303 – receitas vinculadas

Órgão: 06 – SECRETARIA MUNICIPAL DE SAÚDE  
Unidade: 02 – Fundo Municipal de Saúde  
Funcional Programática: 10.302.0014.2.010 – Serviço de alta e media complexidade em Saúde  
Elemento da Despesa: 3.3.90.30.39.99 – outros materiais para manutenção de veículos  
Principal: 546 Despesa: 3387  
Fonte de recursos: 303 – receitas vinculadas

Órgão: 06 – SECRETARIA MUNICIPAL DE SAÚDE  
Unidade: 02 – Fundo Municipal de Saúde  
Funcional Programática: 10.302.0014.2.049 – transporte de pacientes  
Elemento da Despesa: 3.3.90.30.3901 - pneus  
Principal: 562 Despesa: 3027  
Fonte de recursos: 303 – receitas vinculadas

Órgão: 06 – SECRETARIA MUNICIPAL DE SAÚDE  
Unidade: 02 – Fundo Municipal de Saúde





# Município de Saudade do Iguaçu

ESTADO DO PARANÁ

CNPJ 95.585.477/0001-92

Telefax: (46) 3246-1166 - [www.saudadedoiguacu.pr.gov.br](http://www.saudadedoiguacu.pr.gov.br) / E-mail: [prefeitura@saudadedoiguacu.pr.gov.br](mailto:prefeitura@saudadedoiguacu.pr.gov.br)  
Rua Frei Vito Berscheid, 708 - 85.568-000 - Saudade do Iguaçu - Paraná

---

Funcional Programática: 10.302.0014.2.049 – transporte de pacientes

Elemento da Despesa: 3.3.90.30.3902 – câmaras de ar

Principal: 562 Despesa: 3100

Fonte de recursos: 303 – receitas vinculadas

Órgão: 06 – SECRETARIA MUNICIPAL DE SAÚDE

Unidade: 02 – Fundo Municipal de Saúde

Funcional Programática: 10.302.0014.2.049 – transporte de pacientes

Elemento da Despesa: 3.3.90.30.39.99 – outros materiais para manutenção de veículos

Principal: 562 Despesa: 3392

Fonte de recursos: 303 – receitas vinculadas

Órgão: 06 – SECRETARIA MUNICIPAL DE SAÚDE

Unidade: 02 – Fundo Municipal de Saúde

Funcional Programática: 10.304.0017.2.011 – Serviço de vigilância em Saúde

Elemento da Despesa: 3.3.90.30.3901 - pneus

Principal: 576 Despesa: 3023

Fonte de recursos: 453 – programa estadual vigiasus

Órgão: 06 – SECRETARIA MUNICIPAL DE SAÚDE

Unidade: 02 – Fundo Municipal de Saúde

Funcional Programática: 10.304.0017.2.011 – Serviço de vigilância em Saúde

Elemento da Despesa: 3.3.90.30.3902 – câmaras de ar

Principal: 576 Despesa: 3096

Fonte de recursos: 453 – programa estadual vigiasus

Órgão: 06 – SECRETARIA MUNICIPAL DE SAÚDE

Unidade: 02 – Fundo Municipal de Saúde

Funcional Programática: 10.304.0017.2.011 – Serviço de vigilância em Saúde

Elemento da Despesa: 3.3.90.30.39.99 – outros materiais para manutenção de veículos

Principal: 576 Despesa: 3388

Fonte de recursos: 453 – programa estadual vigiasus

Órgão: 07 – SECRETARIA MUNICIPAL DE AGRICULTURA E MEIO AMBIENTE

Unidade: 01 – Secretaria Municipal de Agricultura e meio ambiente

Funcional Programática: 20.122.0015.2.012 – Atividades da Secretaria de Agricultura

Elemento da Despesa: 3.3.90.30.3901 - pneus

Principal: 267 Despesa: 3029

Fonte de Recurso: 000 – livre

Órgão: 07 – SECRETARIA MUNICIPAL DE AGRICULTURA E MEIO AMBIENTE

Unidade: 01 – Secretaria Municipal de Agricultura e meio ambiente

Funcional Programática: 20.122.0015.2.012 – Atividades da Secretaria de Agricultura

Elemento da Despesa: 3.3.90.30.3902 – câmaras de ar

Principal: 267 Despesa: 3102

Fonte de Recurso: 000 – livre

Órgão: 07 – SECRETARIA MUNICIPAL DE AGRICULTURA E MEIO AMBIENTE



# Município de Saudade do Iguaçu

ESTADO DO PARANÁ

CNPJ 95.585.477/0001-92

Telefax: (46) 3246-1166 - [www.saudadedoiguacu.pr.gov.br](http://www.saudadedoiguacu.pr.gov.br) / E-mail: [prefeitura@saudadedoiguacu.pr.gov.br](mailto:prefeitura@saudadedoiguacu.pr.gov.br)  
Rua Frei Vito Berscheid, 708 - 85.568-000 - Saudade do Iguaçu - Paraná

---

Unidade: 01 – Secretaria Municipal de Agricultura e meio ambiente  
Funcional Programática: 20.122.0015.2.012 – Atividades da Secretaria de Agricultura  
Elemento da Despesa: 3.3.90.30.39.99 – outros materiais para manutenção de veículos  
Principal: 267 Despesa:3394  
Fonte de Recurso: 000 – livre

Órgão: 07 – SECRETARIA MUNICIPAL DE AGRICULTURA E MEIO AMBIENTE  
Unidade: 01 – Secretaria Municipal de Agricultura e meio ambiente  
Funcional Programática: 20.606.0002.2.033 – manutenção do programa porteira a dentro  
Elemento da Despesa: 3.3.90.30.3901 - pneus  
Principal: 279 Despesa:3032  
Fonte de Recurso: 000 – livre

Órgão: 07 – SECRETARIA MUNICIPAL DE AGRICULTURA E MEIO AMBIENTE  
Unidade: 01 – Secretaria Municipal de Agricultura e meio ambiente  
Funcional Programática: 20.606.0002.2.033 – manutenção do programa porteira a dentro  
Elemento da Despesa: 3.3.90.30.3902 – câmaras de ar  
Principal: 279 Despesa:3105  
Fonte de Recurso: 000 – livre

Órgão: 07 – SECRETARIA MUNICIPAL DE AGRICULTURA E MEIO AMBIENTE  
Unidade: 01 – Secretaria Municipal de Agricultura e meio ambiente  
Funcional Programática: 20.606.0002.2.033 – manutenção do programa porteira a dentro  
Elemento da Despesa: 3.3.90.30.39.99 – outros materiais para manutenção de veículos  
Principal: 279 Despesa: 3397  
Fonte de Recurso: 000 – livre

Órgão: 08 – SECRETARIA MUNICIPAL DE OBRAS, VIAÇÃO E URBANISMO  
Unidade: 01 – Secretaria Municipal de Obras, Viação e Urbanismo  
Funcional Programática: 15.452.0022.2.022 – serviço do departamento de urbanismo  
Elemento da Despesa: 3.3.90.30.3901 - pneus  
Principal: 320 Despesa: 3044  
Fonte de Recurso: 000 – livre

Órgão: 08 – SECRETARIA MUNICIPAL DE OBRAS, VIAÇÃO E URBANISMO  
Unidade: 01 – Secretaria Municipal de Obras, Viação e Urbanismo  
Funcional Programática: 15.452.0022.2.022 – serviço do departamento de urbanismo  
Elemento da Despesa: 3.3.90.30.3902 – câmaras de ar  
Principal: 320 Despesa: 3117  
Fonte de Recurso: 000 – livre

Órgão: 08 – SECRETARIA MUNICIPAL DE OBRAS, VIAÇÃO E URBANISMO  
Unidade: 01 – Secretaria Municipal de Obras, Viação e Urbanismo  
Funcional Programática: 15.452.0022.2.022 – serviço do departamento de urbanismo  
Elemento da Despesa: 3.3.90.30.39.99 – outros materiais para manutenção de veículos  
Principal: 320 Despesa: 3409  
Fonte de Recurso: 000 – livre



# Município de Saudade do Iguaçu

ESTADO DO PARANÁ

CNPJ 95.585.477/0001-92

Telefax: (46) 3246-1166 - [www.saudadedoiguacu.pr.gov.br](http://www.saudadedoiguacu.pr.gov.br) / E-mail: [prefeitura@saudadedoiguacu.pr.gov.br](mailto:prefeitura@saudadedoiguacu.pr.gov.br)  
Rua Frei Vito Berscheid, 708 - 85.568-000 - Saudade do Iguaçu - Paraná

---

Órgão: 08 – SEDRETARIA MUNICIPAL DE OBRAS, VIAÇÃO E URBANISMO

Unidade: 01 – Secretaria Municipal de Obras, Viação e Urbanismo

Funcional Programática: 26.782.0020.2.021 – manutenção e conservação de estradas e vias

Elemento da Despesa: 3.3.90.30.3901 - pneus

Principal: 346 Despesa: 3041

Fonte de Recurso: 000 – livre

Órgão: 08 – SEDRETARIA MUNICIPAL DE OBRAS, VIAÇÃO E URBANISMO

Unidade: 01 – Secretaria Municipal de Obras, Viação e Urbanismo

Funcional Programática: 26.782.0020.2.021 – manutenção e conservação de estradas e vias

Elemento da Despesa: 3.3.90.30.3902 – câmaras de ar

Principal: 346 Despesa: 3114

Fonte de Recurso: 000 – livre

Órgão: 08 – SEDRETARIA MUNICIPAL DE OBRAS, VIAÇÃO E URBANISMO

Unidade: 01 – Secretaria Municipal de Obras, Viação e Urbanismo

Funcional Programática: 26.782.0020.2.021 – manutenção e conservação de estradas e vias

Elemento da Despesa: 3.3.90.30.39.99 – outros materiais para manutenção de veículos

Principal: 346 Despesa: 3406

Fonte de Recurso: 000 – livre

Órgão: 09 – SECRETARIA MUNICIPAL DE ASSISTENCIA SOCIAL

Unidade: 01 – Secretaria Municipal de Assistência Social

Funcional Programática: 08.122.0013.2.016 – Atividades da secretaria de assistência social

Elemento da Despesa: 3.3.90.30.3901 - pneus

Principal: 371 Despesa: 3048

Fonte de Recurso: 000 – livre

Órgão: 09 – SECRETARIA MUNICIPAL DE ASSISTENCIA SOCIAL

Unidade: 01 – Secretaria Municipal de Assistência Social

Funcional Programática: 08.122.0013.2.016 – Atividades da secretaria de assistência social

Elemento da Despesa: 3.3.90.30.3902 – câmaras de ar

Principal: 371 Despesa: 3121

Fonte de Recurso: 000 – livre

Órgão: 09 – SECRETARIA MUNICIPAL DE ASSISTENCIA SOCIAL

Unidade: 01 – Secretaria Municipal de Assistência Social

Funcional Programática: 08.2430019.2.017 – Atividades do conselho tutelar

Elemento da Despesa: 3.3.90.30.3901 - pneus

Principal: 360 Despesa: 3049

Fonte de Recurso: 000 – livre

Órgão: 09 – SECRETARIA MUNICIPAL DE ASSISTENCIA SOCIAL

Unidade: 01 – Secretaria Municipal de Assistência Social

Funcional Programática: 08.2430019.2.017 – Atividades do conselho tutelar

Elemento da Despesa: 3.3.90.30.3902 – câmaras de ar

Principal: 360 Despesa: 3122

Fonte de Recurso: 000 – livre



# Município de Saudade do Iguaçu

ESTADO DO PARANÁ

CNPJ 95.585.477/0001-92

Telefax: (46) 3246-1166 - www.saudadedoiguacu.pr.gov.br / E-mail: prefeitura@saudadedoiguacu.pr.gov.br  
Rua Frei Vito Berscheid, 708 - 85.568-000 - Saudade do Iguaçu - Paraná

Órgão: 13 – SECRETARIA MUNICIPAL DE ESPORTE E CULTURA

Unidade: 01 – Secretaria Municipal de Esporte e Cultura

Funcional Programática: 27.812.0010.2.029 – Promoção e Incentivo as atividades esportivas

Elemento da Despesa: 3.3.90.30.3901 - pneus

Principal: 436 Despesa: 3041

Fonte de Recurso: 000 – livre

Órgão: 13 – SECRETARIA MUNICIPAL DE ESPORTE E CULTURA

Unidade: 01 – Secretaria Municipal de Esporte e Cultura

Funcional Programática: 27.812.0010.2.029 – Promoção e Incentivo as atividades esportivas

Elemento da Despesa: 3.3.90.30.3902 – câmaras de ar

Principal: 436 Despesa: 3114

Fonte de Recurso: 000 – livre

Órgão: 12 – SECRETARIA MUNICIPAL DE INDUSTRIA E COMERCIO

Unidade: 01 – Secretaria Municipal de INDUSTRIA E COMERCIO

Funcional Programática: 22.122.0017.2.015 – atividades da secretaria de indústria, comercio e turismo

Elemento da Despesa: 3.3.90.30.3901 - pneus

Principal: 410 Despesa: 3063

Fonte de Recurso: 000 – livre

Órgão: 12 – SECRETARIA MUNICIPAL DE INDUSTRIA E COMERCIO

Unidade: 01 – Secretaria Municipal de INDUSTRIA E COMERCIO

Funcional Programática: 22.122.0017.2.015 – atividades da secretaria de indústria, comercio e turismo

Elemento da Despesa: 3.3.90.30.3902 – câmaras de ar

Principal: 410 Despesa: 3136

Fonte de Recurso: 000 – livre

**16.10** – A entrega do objeto relativo à presente licitação dar-se-á sob a forma de parcelado, sendo que somente serão pagos os valores relativos a entrega efetivamente realizada, conforme necessidade do Município, sendo que este não estará obrigado a adquirir a quantidade total dos dispostos nos itens constantes do Anexo I.

## 17 – PENALIDADES

**17.1** – O licitante que ensejar o retardamento da execução do certame, não mantiver a proposta, falhar ou fraudar na realização da entrega, comportar-se de modo inidôneo, fizer declaração falsa ou cometer fraude fiscal, garantido o direito prévio da citação e da ampla defesa, ficará impedido de licitar e contratar com a Administração, pelo prazo de até 5 (cinco) anos, enquanto perdurarem os motivos determinantes da punição ou até que seja promovida a reabilitação perante a própria autoridade que aplicou a penalidade (art. 14 do Decreto 3555/00).

**17.2** – Em caso de atraso injustificado no cumprimento da entrega dos materiais, bem como por inadimplemento das cláusulas contratuais, poderá ser aplicada à contratada multa moratória de valor equivalente a 0,50 % (cinquenta centésimos percentuais), sobre o valor da Ata de Registro de Preços, por dia de atraso, até o 10º (décimo) dia, corrigido monetariamente até o adimplemento da obrigação pactuada.



# Município de Saudade do Iguaçu

ESTADO DO PARANÁ

CNPJ 95.585.477/0001-92

Telefax: (46) 3246-1166 - www.saudadedoiguacu.pr.gov.br / E-mail: prefeitura@saudadedoiguacu.pr.gov.br  
Rua Frei Vito Berscheid, 708 - 85.568-000 - Saudade do Iguaçu - Paraná

**17.3** – O atraso superior a 10 (dez) dias, bem como o descumprimento de cláusulas e condições da Ordem de Compras ou outro instrumento equivalente em nome do licitante, configurará inadimplência da Contratada.

**17.4** - Pela inexecução total ou parcial do contrato ou instrumento equivalente e pelo descumprimento das normas e legislações pertinentes à execução do objeto contratual que acarrete a rescisão do contrato ou instrumento equivalente, a Administração Municipal poderá, ainda, garantida a prévia defesa, aplicar à empresa contratada as sanções previstas no art. 87 da Lei n.º 8.666/93, sendo que em caso de multa esta corresponderá a 10% (dez por cento) sobre o valor do contrato.

**17.5** – Poderão ser aplicadas ainda as penas de advertência e, conforme o caso, declaração de inidoneidade previstas no art. 87 da Lei 8.666/93, atendidas as formalidades legais.

**17.6** – A aplicação das sanções administrativas não exclui a responsabilização do licitante por eventuais perdas ou danos causados à Administração Municipal.

**17.7** - O proponente que tenha seus preços registrados e/ou contratado ficam obrigados, no prazo de validade do registro, a aceitar, nas condições registradas no Sistema de Registro de Preços, os acréscimos que se fizerem necessários, de até 25% (vinte e cinco por cento) do valor inicial da proposta, atualizado nos termos da legislação pertinente.

**17.8** - As sanções administrativas previstas neste item **17** serão aplicadas sem prejuízo das cominações impostas na Lei n° 8.666/93 e suas alterações.

## **18 - DA IMPUGNAÇÃO DO ATO CONVOCATÓRIO**

**18.1.** Até 2 (dois) dias úteis antes da data fixada para o início da sessão pública, qualquer pessoa poderá impugnar o ato convocatório desta licitação, na forma eletrônica, através do e-mail, ou documental através do Protocolo Geral desta Prefeitura, conforme endereço descrito no cabeçalho deste edital.

**18.2.** Para fins de identificação de interposição da impugnação citada no subitem anterior, o impugnante deverá anexar, por meio de arquivo eletrônico, ou documental, devendo constar:

- a) Contrato Social com suas alterações ou última alteração consolidada;
- b) Documento de identificação com foto do representante legal;
- c) Instrumento de procuração se for o caso;
- d) Documento de identificação com foto do procurador.
- e) Na condição de pessoa física, deverá apresentar documento de identificação com foto.

**18.2.1** O não cumprimento do subitem anterior importará o não conhecimento da impugnação interposta.

**18.3.** Caberá a pregoeira, auxiliado pelo setor responsável pela elaboração do Termo de Referência e/ou pela Procuradoria Geral decidir pela impugnação.

**18.3.1.** Na hipótese da suspensão de prazo do certame, será lançada no sistema a informação de que o mesmo encontra-se em “Suspensão”.

**18.4.** Acolhida a impugnação contra o Edital será designada nova data para a realização do certame, exceto quando, inquestionavelmente a alteração não afetar a formulação das propostas.



# Município de Saudade do Iguaçu

ESTADO DO PARANÁ

CNPJ 95.585.477/0001-92

Telefax: (46) 3246-1166 - www.saudadedoiguacu.pr.gov.br / E-mail: prefeitura@saudadedoiguacu.pr.gov.br  
Rua Frei Vito Berscheid, 708 - 85.568-000 - Saudade do Iguaçu - Paraná

18.5. Qualquer modificação no edital será divulgada pelo mesmo instrumento de publicação em que se deu o texto original, reabrindo-se o prazo inicialmente estabelecido, exceto quando, inquestionavelmente, a alteração não afetar a formulação das propostas.

18.6. Não serão reconhecidas as impugnações interpostas uma vez vencidos os respectivos prazos legais.

## 19 – DOS RECURSOS

19.1. Por ocasião do final da sessão, as proponentes que participaram do PREGAO ou que tenham sido impedidas de fazê-lo, se presentes, deveram manifestar imediatas e motivadas intenções de recorrer.

19.2. Havendo interposição motivada de recurso contra qualquer ato do procedimento, a recorrente poderá juntar as razões recursais no prazo de 03(três) dias, sem prejuízo das prerrogativas do pregoeiro na própria seção pública.

19.3. As demais proponentes ficam, desde logo, intimadas para apresentar contrarrazões em igual número de dias, que começaram a correr no término do prazo do RECORRENTE.

19.4. Após a apresentação das contra razões ou dos recursos do prazo estabelecido para tanto o PREGOEIRO examinara o recurso podendo reformar a sua decisão ou encaminhá-lo devidamente informado, á autoridade competente para decisão.

19.5. Os autos do PREGAO permanecerão com vistas franqueadas aos interessados, no endereço e horários previstos no subitem 3.1. Deste EDITAL.

19.6. O recurso terá efeito suspensivo, sendo que seu acolhimento importara na invalidação dos autos insuscetíveis de aproveitamento.

## 20 – ANEXOS DO EDITAL

20.1 – É facultada a apresentação dos Anexos em modelos próprios do proponente, desde que não descaracterizem suas finalidades.

## 21. DA FRAUDE E DA CORRUPÇÃO

21.1 Os licitantes devem observar e o contratado deve observar e fazer observar, por seus fornecedores e subcontratados, se admitida subcontratação, o mais alto padrão de ética durante todo o processo de licitação, de contratação e de execução do objeto contratual. Para os propósitos desta cláusula, definem-se as seguintes práticas:

- a) “**prática corrupta**”: oferecer, dar, receber ou solicitar, direta ou indiretamente, qualquer vantagem com o objetivo de influenciar a ação de servidor público no processo de licitação ou na execução de contrato;
- b) “**prática fraudulenta**”: a falsificação ou omissão dos fatos, com o objetivo de influenciar o processo de licitação ou de execução de contrato;
- c) “**prática colusiva**”: esquematizar ou estabelecer um acordo entre dois ou mais licitantes, com ou sem o conhecimento de representantes ou prepostos do órgão licitador, visando estabelecer preços em níveis artificiais e não-competitivos;



# Município de Saudade do Iguaçu

ESTADO DO PARANÁ

CNPJ 95.585.477/0001-92

Telefax: (46) 3246-1166 - www.saudadedoiguacu.pr.gov.br / E-mail: prefeitura@saudadedoiguacu.pr.gov.br  
Rua Frei Vito Berscheid, 708 - 85.568-000 - Saudade do Iguaçu - Paraná

- d) **“prática coercitiva”**: causar dano ou ameaçar causar dano, direta ou indiretamente, às pessoas ou sua propriedade, visando influenciar sua participação em um processo licitatório ou afetar a execução do contrato.
- e) **“prática obstrutiva”**: (i) destruir, falsificar, alterar ou ocultar provas em inspeções ou fazer declarações falsas aos representantes do organismo financeiro multilateral, com o objetivo de impedir materialmente a apuração de alegações de prática prevista na cláusula 20.3 deste Edital; (ii) atos cuja intenção seja impedir materialmente o exercício do direito de o organismo financeiro multilateral promover inspeção.

**21.2.** Na hipótese de financiamento, parcial ou integral, por organismo financeiro multilateral, mediante adiantamento ou reembolso, este organismo imporá sanção sobre uma empresa ou pessoa física, inclusive declarando-a inelegível, indefinidamente ou por prazo determinado, para a outorga de contratos financiados pelo organismo se, em qualquer momento, constatar o envolvimento da empresa, diretamente ou por meio de um agente, em práticas corruptas, fraudulentas, colusivas, coercitivas ou obstrutivas ao participar da licitação ou da execução um contrato financiado pelo organismo.

**21.3.** Considerando os propósitos das cláusulas acima, o licitante vencedor, como condição para a contratação, deverá concordar e autorizar que, na hipótese de o contrato vir a ser financiado, em parte ou integralmente, por organismo financeiro multilateral, mediante adiantamento ou reembolso, permitirá que o organismo financeiro e/ou pessoas por ele formalmente indicadas possam inspecionar o local de execução do contrato e todos os documentos, contas e registros relacionados à licitação e à execução do contrato.

## 22 – DAS DISPOSIÇÕES GERAIS

**22.1** - Esta licitação poderá ser revogada por interesse público e anulada por ilegalidade de ofício ou mediante provocação de terceiros, mediante parecer por escrito e devidamente fundamentado, aplicando-se os procedimentos inerentes aos recursos quanto à concessão de prazo para contraditório.

**22.2** – O Pregoeiro e sua Equipe de Apoio, no interesse público, poderão relevar omissões puramente formais, desde que não reste infringido o princípio da vinculação ao instrumento convocatório.

**22.3** – Será(ão) lavrada(s) ata(s) do(s) trabalho(s) desenvolvido(s) em ato público de abertura dos envelopes, a(s) qual(is) será(ão) assinada(s) pelo Pregoeiro, pela equipe de Apoio e representantes credenciados presentes.

**22.4** – É facultado ao licitante formular protestos consignando em ata dos trabalhos para prevenir responsabilidade, prover a conservação ou ressalva de seus direitos ou para simplesmente manifestar qualquer intenção de modo formal.

**22.5** - O Pregoeiro e/ou Autoridade Superior, na forma do disposto no § 3º, do art. 43, da Lei n.º 8.666/93, se reserva o direito de promover qualquer diligência destinada a esclarecer ou complementar a instrução do processo licitatório.

**22.6** - A licitação não implica na obrigatoriedade de compra por parte da Administração Municipal. Até a entrega da prestação do serviço, Ordem de Fornecimento ou outro instrumento equivalente, poderá o licitante vencedor ser excluído da licitação, sem direito a indenização ou ressarcimento e sem prejuízo de outras sanções cabíveis, se a contratante tiver conhecimento de qualquer fato ou circunstância superveniente, anterior ou posterior ao julgamento desta licitação, que desabone sua idoneidade ou capacidade financeira, técnica ou administrativa.



# *Município de Saudade do Iguaçu*

**ESTADO DO PARANÁ**

CNPJ 95.585.477/0001-92

Telefax: (46) 3246-1166 - [www.saudadedoiguacu.pr.gov.br](http://www.saudadedoiguacu.pr.gov.br) / E-mail: [prefeitura@saudadedoiguacu.pr.gov.br](mailto:prefeitura@saudadedoiguacu.pr.gov.br)  
Rua Frei Vito Berscheid, 708 - 85.568-000 - Saudade do Iguaçu - Paraná

---

**22.7** – Até 02 (dois) dias úteis antes da data fixada para recebimento das propostas, qualquer pessoa poderá solicitar esclarecimentos, providências ou impugnar o edital do pregão.

**22.8** - Não serão conhecidos os pedidos de esclarecimentos ou impugnações, vencidos os respectivos prazos legais.

**22.9** - Os pedidos de esclarecimentos, impugnações e a apresentação escrita dos recursos deverão ser protocolizados na Prefeitura Municipal de Saudade do Iguaçu, Estado do Paraná, no horário das 08:00 às 12:00 e das 13:00 às 17:00 horas.

**22.10** – Nenhuma indenização será devida aos licitantes pela elaboração e/ou apresentação de quaisquer documentos relativos a esta licitação.

**22.11** – O foro competente para dirimir quaisquer questões oriundas desta licitação é o da Comarca de Chopinzinho, Estado do Paraná, com renúncia prévia e expressa a qualquer outro, por mais privilegiado que seja.

**22.12** - Os casos omissos serão resolvidos à luz da legislação, jurisprudência e doutrina aplicáveis ao caso, e dos princípios gerais de direito.

Saudade do Iguaçu, 07 de outubro de 2019.

**MAURO CESAR CENCI**

Prefeito Municipal





# Município de Saudade do Iguaçu

ESTADO DO PARANÁ

CNPJ 95.585.477/0001-92

Telefax: (46) 3246-1166 - www.saudadedoiguacu.pr.gov.br / E-mail: prefeitura@saudadedoiguacu.pr.gov.br  
Rua Frei Vito Berscheid, 708 - 85.568-000 - Saudade do Iguaçu - Paraná

MUNICIPIO DE SAUDADE DO IGUAÇU – PR.  
DEPARTAMENTO DE ADMINISTRAÇÃO  
COMISSÃO PERMANENTE DE LICITAÇÃO  
PREGÃO PRESENCIAL N.º 126/2019

ANEXO I

**Objeto:** Registro de Preços para aquisição futura de pneus, câmaras de ar e protetores para manutenção da frota de veículos e maquinários da Administração Municipal conforme condições, especificações, valores e estimativas de consumo constantes neste anexo, conforme segue:

Lt	Item	Qdte	Descrição	Und.	P. Unit.
<b>LOTE 01 – AQUISIÇÃO DE PNEUS:</b>					
1	1	40	Pneu novo, 1ª Linha com características e medidas 165/70 R13 radial liso e INMETRO. Aplicação: Fiat Mobi.	UN	225,00
1	2	100	PNEU NOVO, 1ª LINHA COM CARACTERISTICAS E MEDIDAS 175/70R13 RADIAL LISO, E INMETRO.	UN	225,00
1	3	60	PNEU NOVO, 1ª LINHA COM CARACTERISTICAS E MEDIDAS 175/65R14 RADIAL LISO E INMETRO.	UN	275,00
1	4	60	PNEU NOVO, 1ª LINHA COM CARACTERISTICAS E MEDIDAS 175/70 R14 RADIAL LISO E INMETRO.	UN	275,00
1	5	20	PNEU NOVO, 1ª LINHA COM CARACTERISTICAS E MEDIDAS 185/65 R14 RADIAL LISO E INMETRO. APLICACAO: GOL	UN	275,00
1	6	16	PNEU NOVO, 1ª LINHA COM CARACTERISTCAS E MEDIDAS 185/R14 C RADIAL LISO, PARA KOMBI, E INMETRO.	UN	375,00
1	7	20	Pneu novo, 1ª Linha com características e medidas 195/60 R15 radial liso, para DOBLO, SANDERO e INMETRO.	UN	325,00
1	8	40	Pneu novo, 1ª Linha com características e medidas 185/70 R14 radial liso, para Chevrolet Onix Joy, e INMETRO.	UN	275,00
1	9	16	Pneu novo, 1ª Linha com características e medidas 195/75 R16 C radial liso, e INMETRO.	UN	575,00
1	10	20	PNEU NOVO, 1ª LINHA COM CARACTERISTICAS E MEDIDAS 205/60 R16 RADIAL LISO, INMETRO.	UN	440,00
1	11	16	PNEU NOVO, 1ª LINHA COM CARACTERISTICAS E MEDIDAS 225/75 R16 RADIAL LISO, INMETRO.	UN	625,00
1	12	10	Pneu novo, 1ª Linha com características e medidas 225/65 R16 radial liso, INMETRO. Aplicação: Renault Master Tvan	UN	625,00
1	13	12	PNEU NOVO, 1ª LINHA COM CARACTERISTICAS E MEDIDAS 31X10.50 R15 RADIAL MISTO PARA TRACAO E INMETRO. APLICACAO: CAMIONETE RANGUER.	UN	675,00
1	14	15	Pneu novo, 1ª Linha com características e medidas 215/75 R16 radial liso, profundidade dos sulcos mínimo 10,0 mm, 12 lonas, capacidade de carga eixo simples 3400 kg e eixo duplo 6400 kg e INMETRO.	UN	525,00



# Município de Saudade do Iguaçu

ESTADO DO PARANÁ

CNPJ 95.585.477/0001-92

Telefax: (46) 3246-1166 - [www.saudadedoiguacu.pr.gov.br](http://www.saudadedoiguacu.pr.gov.br) / E-mail: [prefeitura@saudadedoiguacu.pr.gov.br](mailto:prefeitura@saudadedoiguacu.pr.gov.br)

Rua Frei Vito Berscheid, 708 - 85.568-000

Saudade do Iguaçu

Paraná

1	15	12	PNEU NOVO, 1ª LINHA COM CARACTERISTICAS E MEDIDAS 265/65R17 RADIAL 112S PARA TRACAO 4X4, TOYOTA HILUX SW4 E INMETRO.	UN	775,00
1	16	6	PNEU NOVO, 1ª LINHA COM CARACTERISTCAS E MEDIDAS 750/16 COMUM LISO, 10 LONAS, INMETRO. APLICACAO: TOYOTA.	UN	625,00
1	17	6	PNEU NOVO, 1ª LINHA COM CARACTERISTICAS E MEDIDAS 750/16 COMUM BORRACHUDO, 10 LONAS, INMETRO. APLICACAO: TOYOTA.	UN	675,00
1	18	14	PNEU NOVO, 1ª LINHA COM CARACTERISTICAS E MEDIDAS 90/90 19 52P, DIANTEIRO 12 LONAS E INMETRO. APLICACAO: MOTO	UN	193,00
1	19	14	PNEU NOVO, 1ª LINHA COM CARACTERISTICAS E MEDIDAS 110/90 17 60P, TRASEIRO 12 LONAS E INMETRO. APLICACAO: MOTO	UN	211,00
1	20	20	PNEU NOVO, 1ª LINHA COM CARACTERISTICAS E MEDIDAS 195/55R16 RADIAL LISO, INMETRO.	UN	387,00
1	21	50	Pneu novo, 1ª Linha com características e medidas 215/75 R17.5 radial liso, largura mínimas do pneu - banda de rodagem: 215 mm, altura mínima do perfil do pneu: 161,25 mm, total mínimo de lonas: 12, construção radial, aplicação: asfalto - terra - misto, com certificado do fabricante no INMETRO e descrições acima (tamanho, aro, número de lonas) impressas no pneu. Aplicação: Micro-Onibus Volare.	UN	775,00
1	22	12	Pneu novo, 1ª Linha com características e medidas 205/70 R15 radial liso, profundidade dos sulcos no mínimo 9mm, 12 lonas, capacidade de carga eixo simples 3400 kg e eixo duplo 6400 kg e INMETRO.	UN	475,00
1	23	12	PNEU NOVO, 1ª LINHA COM CARACTERISTICAS E MEDIDAS 205/75R 16 C RADIAL LISO, PARA DUCATO, E INMETRO.	UN	525,00
1	24	16	PNEU NOVO, 1ª LINHA COM CARACTERISTICAS E MEDIDAS 255/75R15 AT RADIAL LISO, INMETRO.	UN	675,00
1	25	35	PNEU NOVO, 1ª LINHA COM CARACTERISTICAS E MEDIDAS 1000 R20 RADIAL MISTO, PROFUNDIDADE DOS SULCOS 15.5MM COM PAREDES EM ZIG-ZAG E PERFIL DE CONTORNO ARREDONDADO, 16 LONAS, CAP. DE CARGA EIXO SIMPLES 6000 KG E INMETRO. APLICACAO: CAMINHAO WOLK 26.220	UN	1.625,00
1	26	40	PNEU NOVO, 1ª LINHA COM CARACTERISTICAS E MEDIDAS 1000 R20 RADIAL MISTO BORRACHUDO PARA TRACAO, SULCOS COM PROFUNDIDADE DE 20.0 MM COM PAREDES TRANSVERSAIS, 16 LONAS, CAP. DE CARGA EIXO DUPLO 10.500 KG E INMETRO. APLICACAO: CAMINHAO WOLK 26.220.	UN	1.675,00
1	27	40	PNEU NOVO, 1ª LINHA COM CARACTERISTICAS E MEDIDAS 275/80 R 22.5 RADIAL LISO, CAP. DE CARGA NO EIXO SIMPLES 6300 KG E INMETRO. APLICACAO: ONIBUS.	UN	1.675,00



# Município de Saudade do Iguaçu

ESTADO DO PARANÁ

CNPJ 95.585.477/0001-92

Telefax: (46) 3246-1166 - [www.saudadedoiguacu.pr.gov.br](http://www.saudadedoiguacu.pr.gov.br) / E-mail: [prefeitura@saudadedoiguacu.pr.gov.br](mailto:prefeitura@saudadedoiguacu.pr.gov.br)

Rua Frei Vito Berscheid, 708 - 85.568-000

Saudade do Iguaçu

Paraná

1	28	12	Pneu novo, 1ª Linha com características e medidas 275/80 R22.5 radial borrachudo, para tração e INMETRO. Aplicação: Caminhão Iveco.	UN	1.725,00
1	29	12	PNEU NOVO, 1ª LINHA COM CARACTERISTICAS E MEDIDAS 285.70 R19.5 RADIAL LISO, SULCOS 14MM, 16 LONAS, LARGURA 285 MM, INDICE DE VELOCIDADE/130 KM/PESO 2800 KG E INMETRO.APLICACAO: MICRO-ONIBUS W-8	UN	1.825,00
1	30	40	PNEU NOVO, 1ª LINHA COM CARACTERISTICAS E MEDIDAS 295/80 R 22.5 RADIAL BORRACHUDO PARA TRACAO, SULCOS 17MM, 16 LONAS, DINDICE DE CARGA E VELOCIDADE 152/3550M CAP. DE CARGA EIXO SIMPLES 7100 KG E INMETRO. APLICACAO: CAMINHAO WOLK 31.280.	UN	1.950,00
1	31	25	Pneu novo, 1ª Linha com características e medidas 295/80 R22.5 radial liso, profundidade dos sulcos 14.5mm, 16 lonas, indice de carga e velocidade 152/148M, cap. de carga eixo simples 7100 kg, INMETRO. Aplicação: Caminhão Wolk 31.280.	UN	1.780,00
1	32	20	PNEU NOVO, 1ª LINHA COM CARACTERISTICAS E MEDIDAS 295/80 R22.5 RADIAL LISO, PROFUNDIDADE DOS SULCOS 14.5MM, 16 LONAS, CAP. DE CARGA EIXO SIMPLES 7100 KG E INMETRO. CAMINHAO WOLK 31.280.	UN	1.780,00
1	33	20	Pneu novo, 1ª Linha com características e medidas 10/16.5 borrachudo comum, 06 lonas. Aplicação: Bob Cat	UN	820,00
1	34	8	Pneu novo, 1ª Linha com características e medidas 17.5 X25 borrachudo comum, 16 lonas. Aplicação: Carregadeira e Retro Escavadeira JCB.	UN	2.725,00
1	35	6	Pneu novo, 1ª Linha com características e medidas 19.5 X24 borrachudo comum, 10 lonas. Aplicação: Retro Escavadeira Randon.	UN	2.650,00
1	36	6	Pneu novo, 1ª Linha com características e medidas 19.5 X24 borrachudo comum, 12 lonas. Aplicação: Retro Escavadeira N. Holland LB-95	UN	2.650,00
1	37	20	Pneu novo, 1ª Linha com características e medidas 1400 X24 G-2/L2 TT borrachudo comum, 16 lonas, aplicação: Motoniveladora Case e Caterpillar.	UN	2.525,00
1	38	4	Pneu novo, 1ª Linha com características e medidas 23.1 X26 borrachudo comum, 12 lonas. Aplicação: Rolo Hann e Caterpillar.	UN	4.325,00
1	39	14	Pneu novo, 1ª Linha com características e medidas 12.5/80 X18 borrachudo comum, 12 lonas. Aplicação: Retro Escavadeira JCB e Retro Escavadeira N. Holland.	UN	1.480,00
1	40	8	Pneu novo, 1ª Linha com características e medidas 12-16.5 borrachudo comum, 10 lonas. Retro Escavadeira Randon.	UN	999,00
1	41	10	Pneu novo, 1ª Linha com características e medidas 17.5 R25, indicado para máquina: Pá carregadeira; capacidade	UN	5.696,00



# Município de Saudade do Iguaçu

ESTADO DO PARANÁ

CNPJ 95.585.477/0001-92

Telefax: (46) 3246-1166 - www.saudadedoiguacu.pr.gov.br / E-mail: prefeitura@saudadedoiguacu.pr.gov.br  
Rua Frei Vito Berscheid, 708 - 85.568-000 - Saudade do Iguaçu - Paraná

			mínima de carga: 7100 kg; total mínimo de lonas: 16; profundidade mínima do sulco: 24.0 mm; construção: radial; aplicação: asfalto/terra - misto; descrições acima ( tamanho, aro, número de lonas) impressas no pneu.		
1	42	10	Pneu novo, 1ª Linha com características e medidas 19.5 R24, indicado para máquina: Retro escavadeira N. Holland LB-95; capacidade mínima de carga: 3450 kg; mínimo de lonas: 16; profundidade mínima do sulco: 41 mm; construção: radial; aplicação: asfalto/terra - misto; descrições acima(tamanhho, aro, número de lonas) impressas no pneu.	UN	4.862,00
1	43	12	Pneu novo, 1ª Linha com características e medidas 12.5-80 R18, tração: dianteira; capacidade mínima de carga: 2240 kg; total mínimo de lonas: 12; construção: radial; aplicação: asfalto/terra - misto; descrições acima (tamanho, aro, número de lonas) impressas no pneu.	UN	3.480,00
1	44	12	Pneu novo, 1ª Linha com características e medidas 1400 R24 , indicado para: Motoniveladora; capacidade mínima de carga: 3650 kg; total mínimo de lonas: 16; profundidade mínima do sulco: 24.0 mm; construção: radial; aplicação: asfalto/terra - misto; descrições acima (tamanho, aro, número de lonas) impressas no pneu.	UN	4.514,00
1	45	4	Pneu novo, 1ª Linha com características e medidas 12-16.5, indicado para: Retro escavadeira Randon; construção radial; total mínimo de lonas 10; aplicação: asfalto/terra - misto; descrição acima (tamanho, aro, número de lonas) impressas no pneu.	UN	2.257,00
1	46	4	Pneu novo, 1ª Linha com características e medidas 20X10.00 - 8 indicado para trator corta grama Husqvarna.	UN	325,00
1	47	4	Pneu novo, 1ª Linha com características e medidas 15X6.00 - 6 NHS, indicado para trator corta grama Husqvarna.	UN	305,00
<b>LOTE 02 – AQUISIÇÃO DE CÂMARAS DE AR:</b>					
2	1	30	Câmara de ar aro 16.5 nova, 1ª Linha, nas medidas 10/16.5, Garantia defeitos de fabricação válida por 03 (três) anos. Aplicação: Mini-Carregadeira Bob Cat S130.	UN	105,00
2	2	12	Câmara de ar aro 16 nova, 1ª Linha, nas medidas 750/16, Garantida defeitos de fabricação válida pro 03 (três) anos. Aplicação: Toyota Bandeirante	UN	60,00
2	3	15	Câmara de ar aro 17 nova, 1ª Linha, nas medidas 110/90, Garantia defeitos de fabricação válida por 03 (três) anos. Aplicação: Moto.	UN	40,00
2	4	35	Câmara de ar aro 18 nova, 1ª Linha, nas medidas 12.5/80 R18, Garantia defeitos de fabricação válida por 03 (três) anos. Aplicação: Retro Escavadeira New Holland.	UN	125,00
2	5	15	Câmara de ar aro 19 nova, 1ª Linha, nas medidas 90/90,	UN	40,00



# Município de Saudade do Iguaçu

ESTADO DO PARANÁ

CNPJ 95.585.477/0001-92

Telefax: (46) 3246-1166 - [www.saudadedoiguacu.pr.gov.br](http://www.saudadedoiguacu.pr.gov.br) / E-mail: [prefeitura@saudadedoiguacu.pr.gov.br](mailto:prefeitura@saudadedoiguacu.pr.gov.br)

Rua Frei Vito Berscheid, 708 - 85.568-000

Saudade do Iguaçu

Paraná

			Garantia defeitos de fabricação válida por 03 (três) anos. Aplicação: Moto Honda Bros 150.		
2	6	60	Câmara de ar aro 20 nova, 1ª Linha, nas medidas 1000 R20, Garantia defeitos de fabricação válida por 03 (três) anos. Aplicação: Caminhões Volkvagen 26.220.	UN	89,00
2	7	30	Câmara de ar aro 22.5 nova, 1ª Linha nas medidas 295.80 R22.5, Garantia defeitos de fabricação válida por 03 (três) anos. Aplicação: Ônibus.	UN	99,00
2	8	30	Câmara de ar aro 24 novo, 1ª Linha, nas medidas 1400 R24, Garantia defeitos da fabricação válida por 03 (três) anos. Aplicação: Motoniveladora.	UN	225,00
2	9	6	Câmara de ar aro 24 nova, 1ª Linha, nas medidas 1300 R24, Garantia defeitos de fabricação válida por 03 (três) anos. Aplicação: Rolo Dinapac CA15.	UN	225,00
2	10	20	Câmara de ar aro 22 nova, 1ª Linha, nas medidas 1100 R22, Garantida defeitos de fabricação válida por 03 (três) anos. Aplicação: Caminhões e Ônibus.	UN	99,00
2	11	20	Câmara de ar aro 22.5 nova, 1ª Linha, nas medidas 275/80 R22.5, Garantia defeitos de fabricação válida por 03 (três) anos. Aplicação: Ônibus.	UN	89,00
2	12	20	Camara de ar aro 22.5 nova, 1ª Linha nas medidas 295.80 R22.5, Garantida de defeitos de fabricação válida por 03 (três) anos. Aplicação: Ônibus.	UN	99,00
2	13	25	Câmara de ar aro 24 nova, 1ª Linha, nas medidas 19.5 R24, Garantia de defeitos de fabricação válida por 03 (Três) anos. Aplicação: Retro Escavadeira N. Holland/Retro Escavadeira Randon.	UN	235,00
2	14	30	Câmara de ar aro 25 nova, 1ª Linha, nas medidas 17.5 R25, Garantia de defeitos de fabricação válida por 03 (Três) anos. Aplicação: Carregadeira Michigan/Retro Escavadeira JCB.	UN	250,00
2	15	12	Câmara de ar aro 26 nova, 1ª Linha, nas medida 23.1 R26, Garantia defeitos de fabricação válida por 03 (Três) anos. Aplicação: Rolo Caterpillar 533./Rolo Hann.	UN	550,00
2	16	12	Câmara de ar aro 16.5 nova, 1ª Linha, nas medidas 12-16.5, Garantida de defeitos de fabricação válida por 03 (três) ano. Aplicação: Retro Randon.	UN	105,00
<b>LOTE 03 – AQUISIÇÃO DE PROTETORES:</b>					
3	1	10	Protetor de câmara de Ar aro 16 novo, 1ª linha, nas medidas 750/16, Aplicação: Toyota Bandeirante.	UN	25,00
3	2	20	Protetor de câmara de Ar aro 18 novo, 1ª linha, nas medidas 12.5/80 R18, Aplicação: Retro Escavadeira JCB/Retro Escavadeira New Holland.	UN	60,00
3	3	60	Protetor de câmara de Ar aro 20 novo, 1ª linha, nas medidas 1000 R20. Aplicação: Caminhões Volksvagen 26.220.	UN	30,00



# Município de Saudade do Iguaçu

ESTADO DO PARANÁ

CNPJ 95.585.477/0001-92

Telefax: (46) 3246-1166 - www.saudadedoiguacu.pr.gov.br / E-mail: prefeitura@saudadedoiguacu.pr.gov.br

Rua Frei Vito Berscheid, 708 - 85.568-000

Saudade do Iguaçu

Paraná

3	4	30	Protetor de câmara de Ar aro 22.5 novo, 1ª linha, nas medidas 295/80 R22.5. Aplicação: Caminhões e Ônibus.	UN	60,00
3	5	20	Protetor de câmara de AR aro 22.5 novo, 1ª linha, nas medidas 275/80 R22.5, Aplicação: Ônibus.	UN	60,00
3	6	20	Protetor de câmara de Ar aro 24 novo, 1ª linha, nas medidas 1400 R24. Aplicação: Motoniveladora.	UN	75,00
3	7	10	Protetor de câmara de Ar aro 24 novo, 1ª linha, nas medidas 1300 R24 Aplicação: Rolo Dinapac CA15.	UN	75,00
3	8	20	Protetor de câmara de Ar aro 25 novo, 1ª linha nas medidas 17.5 R 25, Aplicação: Carregadeira Michigan.	UN	135,00
3	9	6	Protetor de câmara de Ar aro 26 novo, 1ª linha nas medidas 23.1 R26, Aplicação: Rolo Caterpillar/Rolo Hann.	UN	150,00
3	10	10	Protetor de câmara de Ar aro 16.5 novo, 1ª Linha nas medidas 12-16.5, Aplicação: Retro Randon.	UN	60,00

Disposições Complementares sobre as Propostas:

Justificativa: A aquisição se justifica para realizar a manutenção da frota de veículos e maquinas da Administração Municipal.

01 – Apresentar somente cotações de preços que atendam as especificações técnicas mínimas indicadas no Anexo I, inclusive **MARCA/MODELO**, sob pena de desclassificação.

02 – Não serão aceitas várias cotações (opções) para o mesmo item. Caso as propostas venham acompanhadas de opções, o Pregoeiro, juntamente com a Administração Municipal analisará e julgará somente as cotações de menor preço, desconsiderando as demais, independentemente de atendimento ou não das especificações técnicas estabelecidas no Anexo I.

03 – Os pneus deverão ser novos e estar de acordo as normas técnicas com garantia mínima de 01 (um) ano.

04 – O objeto desta licitação deverá ATENDER PADRÕES DE QUALIDADE estando dentro das normas técnicas da ABNT (Associação Brasileira de Normas Técnicas) e INMETRO, sob pena de não recebimento do respectivo item pelo município e ainda aplicação das penalidades previstas neste edital.

05 – Na entrega do produto caso o mesmo seja importado deverá ser apresentada a 4ª via de importação como forma de evitar produto de procedência duvidosa.

06 – Caso o produto oferecido possua características que não estejam descritas no termo de referência, a contratada poderá fazer a proposta impressa de acordo com o item 7.0 do edital e descrever na mesma as informações adicionais.

07 - Conforme Jurisprudência – Informativo de Licitações e Contratos nº 2721 , do TCU e Consulta 849.7262 do TCE/MG a Administração poderá exigir que a empresa participante do certame demonstre através de laudo desempenho, qualidade e produtividade compatíveis com a marca de referência mencionada.

08 – Os pneus que apresentarem desgastes excessivos quando em condições normais de trafegabilidade, solicitará da Contratada, o laudo de desempenho da marca. Sendo atestado a má qualidade do pneu, a Administração mediante processo administrativo, solicitará a substituição da marca por outra de qualidade igual ou superior (comprovada).



# *Município de Saudade do Iguaçu*

**ESTADO DO PARANÁ**

CNPJ 95.585.477/0001-92

Telefax: (46) 3246-1166 - [www.saudadedoiguacu.pr.gov.br](http://www.saudadedoiguacu.pr.gov.br) / E-mail: [prefeitura@saudadedoiguacu.pr.gov.br](mailto:prefeitura@saudadedoiguacu.pr.gov.br)  
Rua Frei Vito Berscheid, 708 - 85.568-000 - Saudade do Iguaçu - Paraná

---

- 09 – A critério da Administração e quando entender necessário, poderá ser solicitado Certificado de garantia dos itens, devendo ser entregue juntamente com o produto.
- 10 – A data de fabricação dos itens do lote 01, não poderá ser superior a 06 (seis) meses da data da entrega, devendo a empresa comprovar a data da fabricação dos itens no momento da entrega, para fins de comprovação. (Conforme Acórdão nº 1045/16 – Tribunal Pleno, Processo nº 1006662/14, Tribunal de Contas do Estado do Paraná).
- 11 – Ao elaborar a proposta, certifique-se que a marca ofertada está em linha de produção, de forma que seja possível o pleno atendimento durante todo o período de vigência da presente licitação.
- 12 – Não serão aceitos pedidos de substituição de MARCA baseado apenas em alegações ou declarações próprias.
- 13 – Caso seja constatados vícios nos produtos entregues, a Contratada deverá imediatamente efetuar a substituição do produto defeituoso, sem ônus para o Município.



# Município de Saudade do Iguaçu

ESTADO DO PARANÁ

CNPJ 95.585.477/0001-92

Telefax: (46) 3246-1166 - www.saudadedoiguacu.pr.gov.br / E-mail: prefeitura@saudadedoiguacu.pr.gov.br  
Rua Frei Vito Berscheid, 708 - 85.568-000 - Saudade do Iguaçu - Paraná

PREFEITURA MUNICIPAL DE SAUDADE DO IGUAÇU – PR.  
DEPARTAMENTO DE ADMINISTRAÇÃO  
COMISSÃO PERMANENTE DE LICITAÇÃO  
PREGÃO PRESENCIAL N.º 126/2019

## ANEXO II

MODELO DE CARTA DE CREDENCIAMENTO

(documento optativo)

PROPONENTE:.....

ENDEREÇO.....

CNPJ:..... FONE/FAX:(0xx.....)

Credenciamos o(a) Sr.(a)....., portador(a) da cédula de identidade sob nº.....e CPF/MF sob nº....., a participar do procedimento licitatório, sob a modalidade de PREGÃO PRESENCIAL nº 126/2019, instaurado pela Prefeitura Municipal de Saudade do Iguaçu, na qualidade de representante legal da empresa, com poderes para representar a empresa, elaborar a proposta, oferecer lances, assinar atas, interpor de recurso e praticar todos os demais atos que se fizerem necessários.

Por ser a expressão da verdade, firmamos a presente.

Local e data .....

.....  
Ass. representante legal da empresa  
RG/CPF nº  
Cargo:

OBS.: A Declaração deverá ser firmada em papel timbrado da empresa proponente, com firma reconhecida.





# Município de Saudade do Iguaçu

ESTADO DO PARANÁ

CNPJ 95.585.477/0001-92

Telefax: (46) 3246-1166 - www.saudadedoiguacu.pr.gov.br / E-mail: prefeitura@saudadedoiguacu.pr.gov.br  
Rua Frei Vito Berscheid, 708 - 85.568-000 - Saudade do Iguaçu - Paraná

---

PREFEITURA MUNICIPAL DE SAUDADE DO IGUAÇU – PR.  
DEPARTAMENTO DE ADMINISTRAÇÃO  
COMISSÃO PERMANENTE DE LICITAÇÃO  
PREGÃO PRESENCIAL N.º 126/2019

ANEXO III

MODELO DE DECLARAÇÃO DE IDONEIDADE

(documento obrigatório)

PROPONENTE:.....

ENDEREÇO.....

CNPJ:.....FONE/FAX:(0xx.....)

Declaramos para os fins de direito, na qualidade de proponente do procedimento licitatório, sob a modalidade de PREGÃO PRESENCIAL nº 126/2019, instaurado pela Prefeitura Municipal de Saudade do Iguaçu, que não fomos declarados inidôneos para licitar ou contratar com o Poder Público, em qualquer de suas esferas.

Por ser a expressão da verdade, firmamos a presente.

Local e data .....

.....  
Ass. representante legal da empresa

RG/CPF nº

Cargo:



# Município de Saudade do Iguaçu

ESTADO DO PARANÁ

CNPJ 95.585.477/0001-92

Telefax: (46) 3246-1166 - www.saudadedoiguacu.pr.gov.br / E-mail: prefeitura@saudadedoiguacu.pr.gov.br  
Rua Frei Vito Berscheid, 708 - 85.568-000 - Saudade do Iguaçu - Paraná

PREFEITURA MUNICIPAL DE SAUDADE DO IGUAÇU – PR.  
DEPARTAMENTO DE ADMINISTRAÇÃO  
COMISSÃO PERMANENTE DE LICITAÇÃO  
PREGÃO PRESENCIAL N.º 126/2019

ANEXO IV

MODELO DE DECLARAÇÃO DE CUMPRIMENTO DOS REQUISITOS DE HABILITAÇÃO

(documento obrigatório)

PROPONENTE:.....

ENDEREÇO.....

CNPJ:.....FONE/FAX:(0xx.....)

O representante legal da Empresa ....., na qualidade de Proponente do procedimento licitatório sob a modalidade de PREGÃO PRESENCIAL nº 126/2019, instaurado pela Prefeitura Municipal de Saudade do Iguaçu, declara para os fins de direitos que a referida empresa cumpre plenamente os requisitos de habilitação exigidos no respectivo edital de licitação.

Por ser a expressão da verdade, firmamos a presente.

Local e data .....

.....  
Ass. representante legal da empresa  
RG/CPF nº  
Cargo:



# Município de Saudade do Iguaçu

ESTADO DO PARANÁ

CNPJ 95.585.477/0001-92

Telefax: (46) 3246-1166 - www.saudadedoiguacu.pr.gov.br / E-mail: prefeitura@saudadedoiguacu.pr.gov.br  
Rua Frei Vito Berscheid, 708 - 85.568-000 - Saudade do Iguaçu - Paraná

PREFEITURA MUNICIPAL DE SAUDADE DO IGUAÇU – PR.  
DEPARTAMENTO DE ADMINISTRAÇÃO  
COMISSÃO PERMANENTE DE LICITAÇÃO  
PREGÃO PRESENCIAL N.º 126/2019

ANEXO V

MODELO DE DECLARAÇÃO DE OBSERVÂNCIA AO DISPOSTO NO INCISO XXXIII DO ARTIGO 7º DA  
CONSTITUIÇÃO FEDERAL

(documento obrigatório)

PROPONENTE:.....

ENDEREÇO.....

CNPJ:.....FONE/FAX:(0xx.....)

A proponente abaixo assinada, participante da licitação modalidade de PREGÃO PRESENCIAL – Edital nº 126/2019, por seu representante credenciado, declara, na forma e sob as penas impostas pela Lei n.º 8.666/93, de 21 de junho de 1993 e demais legislação pertinente, que, nos termos do § 6º do artigo 27 da Lei nº 6.544, de 22 de novembro de 1989, encontra-se em situação regular perante o Ministério do Trabalho, no que se refere à observância do disposto no inciso XXXIII do artigo 7º da Constituição Federal.

Por ser a expressão da verdade, firmamos a presente.

Local e data .....

.....

Ass. representante legal da empresa

RG/CPF nº

Cargo:



# Município de Saudade do Iguaçu

ESTADO DO PARANÁ

CNPJ 95.585.477/0001-92

Telefax: (46) 3246-1166 - www.saudadedoiguacu.pr.gov.br / E-mail: prefeitura@saudadedoiguacu.pr.gov.br  
Rua Frei Vito Berscheid, 708 - 85.568-000 - Saudade do Iguaçu - Paraná

PREFEITURA MUNICIPAL DE SAUDADE DO IGUAÇU – PR.  
DEPARTAMENTO DE ADMINISTRAÇÃO  
COMISSÃO PERMANENTE DE LICITAÇÃO  
PREGÃO PRESENCIAL N.º 126/2019

ANEXO VI

MINUTA DE ORDEM DE FORNECIMENTO  
REQUISIÇÃO DE COMPRAS/SERVIÇOS N.º .....

Solicitante: Nome do Secretário

Ata: ... Ano: ..... Modalidade: ..... Ano: ..... Licitação: ..... Homologação: dd/mm/aaaa

Fornecedor: ..... CPF/CNPJ: ..... Endereço: ..... Bairro: ..... N.º: CEP: .....

Cidade: ..... UF: .....

Objeto:.....

Lote	Item	Quantidade	Unidade	Descrição do Produto/serviço	Marca	P.Unitario	Total
.....	.....	.....	.....	.....	.....	.....	.....

Departamento: .....

Local da entrega: .....

Prazo de entrega:.....

Finalidade:.....

.....

Secretário Municipal

Previsão orçamentária

Órgão: Secretaria Municipal de .....

Unidade: Gabinete do Secretário.....

Programa: .....

Projeto/Atividade: .....

Despesa: .....

Fonte Recursos: .....

Recebido:\_\_\_/\_\_\_/\_\_\_

-----

Empresa

Gilvane Hoffmann

Contador

Saudade do Iguaçu – Paraná, dd/mm/aaaa.



# Município de Saudade do Iguaçu

ESTADO DO PARANÁ

CNPJ 95.585.477/0001-92

Telefax: (46) 3246-1166 - www.saudadedoiguacu.pr.gov.br / E-mail: prefeitura@saudadedoiguacu.pr.gov.br  
Rua Frei Vito Berscheid, 708 - 85.568-000 - Saudade do Iguaçu - Paraná

PREFEITURA MUNICIPAL DE SAUDADE DO IGUAÇU – PR.  
DEPARTAMENTO DE ADMINISTRAÇÃO  
COMISSÃO PERMANENTE DE LICITAÇÃO  
PREGÃO PRESENCIAL N.º 126/2019

## ANEXO VII

DECRETO Nº 124/2019, 24 DE SETEMBRO DE 2019.

*Dispõe sobre a modalidade de licitação denominada pregão, presencial e eletrônico, para aquisição de bens e serviços comuns.*

O PREFEITO MUNICIPAL DE SAUDADE DO IGUAÇU, no uso das atribuições que lhe confere o inc. V do art. 53 da Lei Orgânica do Município,

### DECRETA

**Art. 1º** Fica aprovado, na forma dos Anexos I e II deste Decreto, os Regulamentos para a modalidade de licitação denominada pregão - presencial e eletrônico - instituída pela Lei Federal nº 10.520, de 17 de julho de 2002, para a aquisição de bens e serviços comuns, no âmbito da Administração Pública Municipal de Saudade do Iguaçu.

**§1º** - Considera-se Administração Pública Municipal a Administração Direta, Autárquica, Fundações, Empresas Públicas, Sociedades de Economia Mista, Fundos Especiais e demais entidades controladas direta ou indiretamente pelo Município.

**§2º** - Consideram-se bens e serviços comuns aqueles cujos padrões de desempenho e qualidade possam ser concisa e objetivamente definidos no objeto do edital, em perfeita conformidade com as especificações usuais praticadas no mercado.

**Art. 2º** As aquisições de bens e a prestação de serviços comuns celebrados pela Administração Pública Municipal de Saudade do Iguaçu serão realizadas, preferencialmente, mediante licitação na modalidade pregão, que se destina a garantir, por meio de disputa justa entre os interessados, a contratação mais econômica, segura e eficiente.



# Município de Saudade do Iguaçu

ESTADO DO PARANÁ

CNPJ 95.585.477/0001-92

Telefax: (46) 3246-1166 - www.saudadedoiguacu.pr.gov.br / E-mail: prefeitura@saudadedoiguacu.pr.gov.br  
Rua Frei Vito Berscheid, 708 - 85.568-000 - Saudade do Iguaçu - Paraná

---

**Art. 3º** A licitação na modalidade pregão é juridicamente condicionada aos princípios básicos da legalidade, da impessoalidade, da moralidade, da igualdade, da publicidade, da probidade administrativa, da vinculação ao instrumento convocatório, do julgamento objetivo, bem assim aos princípios correlatos da celeridade, finalidade, razoabilidade, proporcionalidade, competitividade e economicidade.

**Parágrafo único.** As normas disciplinadoras da licitação serão sempre interpretadas em favor da ampliação da disputa entre os interessados, desde que não comprometam o interesse da Administração, a finalidade e a segurança da contratação.

**Art. 4º** A licitação na modalidade pregão não se aplica às contratações de obras e serviços de engenharia, bem como às locações imobiliárias e alienações em geral, que serão regidas pela legislação geral da Administração.

**Art. 5º** Para efeito deste Decreto considera-se:

I - SEAF – Secretaria de Administração e Finanças, responsável pela emissão do Certificado de Registro Cadastral, para o fornecimento de bens, no âmbito da Administração Pública Municipal;

II - CRC/SEAF- Certificado de Registro Cadastral, emitido pela SEAF aos fornecedores de bens;

III – DIOEMS – Diário Oficial dos Municípios do Sudoeste do Paraná;

IV - SENHA - código particular de acesso ao pregão eletrônico sob a responsabilidade, exclusiva, de seu usuário;

V - PROPOSTA - preço ofertado pelo licitante, expresso em reais, mantida criptografada no pregão eletrônico, até o momento estabelecido no edital para a sua abertura e divulgação.

**Art. 6º** À autoridade competente, designada de acordo com as atribuições previstas no regimento ou estatuto do órgão ou da entidade, cabe:

I - determinar a abertura de licitação;

II - designar o pregoeiro e os componentes da equipe de apoio;

III - decidir, em grau final, os recursos apreciados pelo pregoeiro quando este não reconsiderar a sua decisão, homologando o certame e procedendo a respectiva adjudicação; e

IV - homologar o resultado da licitação e promover a contratação.

**Art. 7º** O pregoeiro será designado dentre os servidores do órgão da Administração responsável pelo Pregão, e a equipe de apoio deverá ser integrada, em sua maioria, por servidores ocupantes de cargo efetivo ou emprego da Administração, preferencialmente pertencente ao quadro permanente do órgão responsável pela licitação.



# Município de Saudade do Iguaçu

ESTADO DO PARANÁ

CNPJ 95.585.477/0001-92

Telefax: (46) 3246-1166 - www.saudadedoiguacu.pr.gov.br / E-mail: prefeitura@saudadedoiguacu.pr.gov.br  
Rua Frei Vito Berscheid, 708 - 85.568-000 - Saudade do Iguaçu - Paraná

---

**Art. 8.** A fase preparatória do pregão observará as seguintes regras:

I - a requisição do bem e/ou serviço é o documento que deverá conter elementos capazes de propiciar a avaliação do custo pela Administração, diante de orçamento detalhado, considerando os preços praticados no mercado, a definição dos métodos, a estratégia de suprimento e o prazo de execução do objeto a ser contratado;

II - a definição do objeto do certame deverá ser precisa, suficiente, clara, concisa e objetiva, vedadas especificações que, por excessivas, irrelevantes ou desnecessárias, limitem ou frustrem a competição ou a realização do fornecimento do bem ou prestação do serviço, devendo estar refletida na requisição do material e/ou serviço;

III - a justificativa da necessidade da aquisição do bem/prestação do serviço, bem como o valor estimado;

IV - o estabelecimento dos critérios de aceitação das propostas, as exigências de habilitação, as sanções administrativas aplicáveis por inadimplemento e as cláusulas do contrato, inclusive com fixação dos prazos e das demais condições essenciais para o fornecimento do bem/prestação do serviço;

V - constarão dos autos os indispensáveis elementos técnicos, o orçamento estimativo - a ser elaborado com base nos preços praticados no mercado - e o cronograma presencial-financeiro de desembolso, se for o caso, elaborado pela Administração;

VI - para julgamento, será adotado o critério de menor preço, observados os prazos máximos para fornecimento do bem/prestação do serviço, as especificações técnicas e os parâmetros mínimos de desempenho e de qualidade e as demais condições definidas no edital.

**Art. 9.** A convocação dos interessados será efetuada por meio de publicação de aviso em função dos limites abaixo estipulados, que serão corrigidos nos mesmos índices e períodos estabelecidos para correção dos valores escritos no art. 23 da Lei Federal nº 8.666/93, atualizados através do Decreto Federal nº 9.412 de 18 de junho de 2018.

a) para bens e serviços de valores estimados em até R\$ 176.000,00 (cento e setenta e seis mil reais):

1. Diário Oficial do Município; e
2. meio eletrônico (via Internet).

b) para bens e serviços de valores estimados acima de R\$ 176.000,00 (cento e setenta e seis mil reais): até R\$ 1.430.000,00 (um milhão quatrocentos e trinta mil reais):

1. Diário Oficial do Município;
2. meio eletrônico (via Internet); e
3. jornal de grande circulação local.

c) para bens e serviços de valores estimados superiores a R\$ 1.430.000,00 (um milhão quatrocentos e trinta mil reais):

1. Diário Oficial do Município;
2. meio eletrônico (via Internet); e



# Município de Saudade do Iguaçu

ESTADO DO PARANÁ

CNPJ 95.585.477/0001-92

Telefax: (46) 3246-1166 - www.saudadedoiguacu.pr.gov.br / E-mail: prefeitura@saudadedoiguacu.pr.gov.br  
Rua Frei Vito Berscheid, 708 - 85.568-000 - Saudade do Iguaçu - Paraná

---

3. jornal de grande circulação regional ou nacional.

**Art. 10.** É vedada a exigência de:

I - garantia de proposta;

II - aquisição do edital pelos licitantes, como condição para participação no certame; e

III - pagamento de taxas e emolumentos, salvo os referentes a fornecimento do edital, que não serão superiores ao custo de sua reprodução gráfica, e aos custos de utilização de recursos de tecnologia da informação, quando for o caso.

**Art. 11.** Impugnações ao ato convocatório do pregão serão recebidas até dois dias úteis antes da data fixada para a abertura da licitação.

**§1º** - Caberá ao pregoeiro decidir sobre a petição no prazo de vinte e quatro horas.

**§2º** - Deferida a impugnação contra o ato convocatório será designada nova data para a realização do certame.

**Art. 12** O licitante que deixar de entregar quaisquer documentos exigidos no edital, apresentar documentação falsa, ensejar o retardamento da execução de seu objeto, não mantiver a proposta, não celebrar o contrato ou instrumento equivalente, falhar ou fraudar a execução do contrato, comportar-se de modo inidôneo ou cometer fraude fiscal, ficará impedido de licitar e contratar com a Administração Pública, pelo prazo de até 05 (cinco) anos, garantida a prévia defesa, sem prejuízo das multas previstas em edital e no contrato e das demais cominações legais.

**§1º** - O prazo para defesa prévia será de 5 (cinco) dias úteis a contar da notificação.

**§2º** - Caberá recurso no prazo de 5 (cinco) dias úteis a contar da publicação da sanção no Diário Oficial de Saudade do Iguaçu.

**§3º** - As penalidades serão obrigatoriamente registradas, esgotada a fase recursal, no Cadastro de Fornecedores ou de Prestadores de Serviços do Município e, no caso de impedimento do direito de licitar e contratar, o licitante deverá ser descredenciado por igual período.

**Art. 13** Os atos essenciais do pregão, inclusive os decorrentes de meios eletrônicos, serão documentados ou juntados no respectivo processo, cada qual oportunamente, compreendendo, sem prejuízo de outros, os seguintes:

I - justificativa da contratação;

II - termo de referência, contendo descrição detalhada do objeto, orçamento estimativo de custos e cronograma físico-financeiro de desembolso, se for o caso;

III - planilhas de custo;

IV - garantia de previsão orçamentária, com a indicação do recurso para a despesa;





# Município de Saudade do Iguaçu

ESTADO DO PARANÁ

CNPJ 95.585.477/0001-92

Telefax: (46) 3246-1166 - www.saudadedoiguacu.pr.gov.br / E-mail: prefeitura@saudadedoiguacu.pr.gov.br  
Rua Frei Vito Berscheid, 708 - 85.568-000 - Saudade do Iguaçu - Paraná

---

V - autorização de abertura da licitação;

VI - designação do pregoeiro e equipe de apoio;

VII - aprovação do edital pela assessoria jurídica;

VIII - edital e, quando for o caso, respectivos anexos;

IX - minuta do termo do contrato ou instrumento equivalente, conforme o caso;

X - originais das propostas, da documentação analisada e dos documentos que a instruírem;

XI - ata da sessão do pregão, contendo, sem prejuízo de outros, o registro dos licitantes credenciados, as propostas apresentadas, na ordem de classificação, da análise da documentação exigida para habilitação, quando for o caso, e da intenção motivada de recorrer;

## ***XII - as razões e contra-razões dos recursos interpostos; e***

XIII - comprovantes da publicação do aviso do edital, do resultado da licitação, e dos demais atos relativos à publicidade do certame, conforme o caso.

**Art. 14.** A autoridade competente para determinar a contratação poderá revogar a licitação em face de razões de interesse público, derivadas de fato superveniente devidamente comprovado, pertinente e suficiente para justificar tal conduta, devendo anulá-la por ilegalidade, de ofício ou por provocação de qualquer pessoa, mediante ato escrito e fundamentado.

**§1º** - A anulação do procedimento licitatório induz à do contrato.

**§2º** - Os licitantes não terão direito à indenização em decorrência da anulação do procedimento licitatório, ressalvado o direito do contratado de boa-fé de ser ressarcido pelos encargos que tiver, comprovadamente, suportado no cumprimento do contrato.

**Art. 15.** A Administração Municipal publicará, no Diário Oficial, o extrato dos contratos celebrados, até o décimo dia útil do mês subsequente às datas das suas assinaturas.

**Art. 16.** Todos quantos participem de licitação na modalidade pregão têm direito público subjetivo à fiel observância do procedimento estabelecido neste Decreto, podendo qualquer interessado acompanhar o seu desenvolvimento, desde que não interfira de modo a perturbar ou impedir a realização dos trabalhos.

**Art. 17.** Compete a Secretaria Municipal da Fazenda, estabelecer normas complementares e, a Assessoria Jurídica efetuar orientações jurídicas acerca da matéria regulada neste Decreto.

**Art. 18.** Aplicam-se subsidiariamente as normas da Lei Federal nº 8.666/93.



# *Município de Saudade do Iguaçu*

**ESTADO DO PARANÁ**

CNPJ 95.585.477/0001-92

**Telefax: (46) 3246-1166** - [www.saudadedoiguacu.pr.gov.br](http://www.saudadedoiguacu.pr.gov.br) / E-mail: [prefeitura@saudadedoiguacu.pr.gov.br](mailto:prefeitura@saudadedoiguacu.pr.gov.br)  
Rua Frei Vito Berscheid, 708 - 85.568-000 - Saudade do Iguaçu - Paraná

---

**Art. 19.** Este Decreto entra em vigor na data de sua publicação, ficando revogado o Decreto nº 025/2006 de 19 de junho de 2006.

Prefeitura Municipal de Saudade do Iguaçu, 24 de setembro de 2019.

**MAURO CESAR CENCI**  
Prefeito Municipal



# Município de Saudade do Iguaçu

ESTADO DO PARANÁ

CNPJ 95.585.477/0001-92

Telefax: (46) 3246-1166 - www.saudadedoiguacu.pr.gov.br / E-mail: prefeitura@saudadedoiguacu.pr.gov.br  
Rua Frei Vito Berscheid, 708 - 85.568-000 - Saudade do Iguaçu - Paraná

PREFEITURA MUNICIPAL DE SAUDADE DO IGUAÇU – PR.  
DEPARTAMENTO DE ADMINISTRAÇÃO  
COMISSÃO PERMANENTE DE LICITAÇÃO  
PREGÃO PRESENCIAL N.º 126/2019

ANEXO VIII

Modelo

DECLARAÇÃO DE ENQUADRAMENTO COM MEI, ME ou EPP DA LEI COMPLEMENTAR 123/2006.

Declaramos para fins de participação no processo Licitatório PREGÃO PRESENCIAL N.º 126/2019, que me enquadro nos limites estabelecidos pelo art. 3º como:

MEI, tendo receita bruta anual igual ou inferior a R\$ 81.000,00;

Microempresa, tendo receita bruta anual superior a R\$ 81.000,00 e igual ou inferior a R\$ 900.000,00;

Empresa de Pequeno Porte, tendo receita bruta anual superior a R\$ 900.000,00 e igual ou inferior a R\$ 4.800.000,00.

Pôr ser a expressão da verdade, firmamos a presente.

Local e data .....



# *Município de Saudade do Iguaçu*

**ESTADO DO PARANÁ**

CNPJ 95.585.477/0001-92

Telefax: (46) 3246-1166 - www.saudadedoiguacu.pr.gov.br / E-mail: prefeitura@saudadedoiguacu.pr.gov.br  
Rua Frei Vito Berscheid, 708 - 85.568-000 - Saudade do Iguaçu - Paraná

---

**PREFEITURA MUNICIPAL DE SAUDADE DO IGUAÇU – PR.  
DEPARTAMENTO DE ADMINISTRAÇÃO  
COMISSÃO PERMANENTE DE LICITAÇÃO  
PREGÃO PRESENCIAL N.º 126/2019**

**ANEXO IX**

**DECLARAÇÃO DE INEXISTÊNCIA DE FATO SUPERVENIENTE IMPEDITIVO À HABILITAÇÃO**

A empresa....., CNPJ nº ....., sediada.....(endereço completo), declara sob as penas da Lei, que até a presente data, inexistente fato superveniente impeditivo para sua habilitação no presente processo licitatório, ciente da obrigatoriedade de declarar ocorrências posteriores.

Local e data .....

.....  
Ass. representante legal da empresa  
RG/CPF nº  
Cargo:

(Apresentar as declarações em papel timbrado da Empresa)



# Município de Saudade do Iguaçu

ESTADO DO PARANÁ

CNPJ 95.585.477/0001-92

Telefax: (46) 3246-1166 - www.saudadedoiguacu.pr.gov.br / E-mail: prefeitura@saudadedoiguacu.pr.gov.br  
Rua Frei Vito Berscheid, 708 - 85.568-000 - Saudade do Iguaçu - Paraná

RECIBO DE RETIRADA DE EDITAL  
PREGÃO PRESENCIAL N.º 126/2019  
PROCESSO N.º 227/2019

Razão Social:	
CNPJ N.º :	Ins. Estadual:
Endereço:	CEP:
E-mail:	
Cidade:	Estado:
Telefone:	PORTE DA EMPRESA:
Pessoa para contato:	
Recebemos, através de solicitação no email: licitacoespsmsi@yahoo.com.br neste data, cópia do instrumento convocatório da licitação acima identificada.	
<u>Para recebimento do kit proposta, para fins de preenchimento da proposta digital, as empresas interessadas devem preencher os campos solicitados abaixo relacionados de acordo com o contrato social, para cadastro no sistema com finalidade de gerar o kit proposta.</u>	
REPRESENTANTE LEGAL DA EMPRESA:	
CPF:	
RG:	
Nº DO REGISTRO DA JUNTA COMERCIAL/CARTÓRIO DE REGISTRO:	
DATA DO REGISTRO:	
DATA DE INÍCIO DAS ATIVIDADES DA EMPRESA:	
(Local), ____/____/____	
_____ Assinatura e Carimbo com CNPJ da Empresa	

Senhor Licitante,

Visando a comunicação futura entre a MUNICÍPIO DE SAUDADE DO IGUAÇU e essa empresa, solicito de Vossa Senhoria preencher o recibo de entrega do edital e remeter à Divisão de Licitações e Compras por meio do e-mail: licitacoespsmsi@yahoo.com.br.

A não remessa do recibo exime a Divisão de Licitações e Compras da comunicação de eventuais retificações ocorridas no instrumento convocatório, bem como de quaisquer informações adicionais.

Saudade do Iguaçu, 07 de outubro de 2019.



# Município de Saudade do Iguaçu

ESTADO DO PARANÁ

CNPJ 95.585.477/0001-92

Telefax: (46) 3246-1166 - www.saudadedoiguacu.pr.gov.br / E-mail: prefeitura@saudadedoiguacu.pr.gov.br  
Rua Frei Vito Berscheid, 708 - 85.568-000 - Saudade do Iguaçu - Paraná

PREFEITURA MUNICIPAL DE SAUDADE DO IGUAÇU – PR.  
DEPARTAMENTO DE ADMINISTRAÇÃO  
COMISSÃO PERMANENTE DE LICITAÇÃO  
PREGÃO PRESENCIAL N.º 126/2019  
ANEXO XI  
MINUTA DA ATA DE REGISTRO DE PREÇOS Nº

Processo nº  
Id nº

**PREGÃO PRESENCIAL Nº 126/2019 - VALIDADE: 12 (doze) meses.**

O MUNICÍPIO DE SAUDADE DO IGUAÇU, com sede na Rua Frei Vito Berscheid, nº 708 - Centro – Saudade do Iguaçu - Estado do Paraná, inscrito no CNPJ sob o nº 95.585.477/0001-92, neste ato representada pelo Sr. Prefeito Municipal ....., portador da Carteira de Identidade nº ..... e do CPF/MF nº ....., no uso de suas atribuições legais e nos termos do Decreto Municipal nº 009/2007 e do art. 15 da Lei Federal 8.666/93, observadas, ainda, as demais normas legais aplicáveis, de acordo com o resultado da classificação das propostas apresentadas no PREGÃO PRESENCIAL PARA REGISTRO DE PREÇOS Nº 126/2019, homologada em ... de .... de 20....., RESOLVE registrar os preços da empresa relacionada no item 4, de acordo com a classificação por ela alcançada, por item, observadas as condições do Edital que integra este instrumento de registro e aquelas enunciadas nas cláusulas que se seguem.

**1. DO OBJETO**

1.1 A presente Ata tem por objeto o Registro de Preços para aquisição futura de pneus, câmaras de ar e protetores para manutenção da frota de veículos e maquinários da Administração Municipal conforme condições, especificações, valores e estimativas de consumo constantes no Anexo I e nos termos do edital e seus anexos, e para fornecimento de acordo com as necessidades da Administração Municipal, sob edital n.º 126/2019, que passa fazer parte, para todos os efeitos, desta Ata.

**2. DA VALIDADE DO REGISTRO DE PREÇOS**

2.1. O registro de preços formalizado na presente Ata terá validade de 12 (doze) meses, contados a partir da data de sua publicação.

**3. DO GERENCIAMENTO DA ATA DE REGISTRO DE PREÇOS**

3.1. O Órgão Gerenciador da ata de registro de preços será o Município de Saudade do Iguaçu, que exercerá suas atribuições por intermédio da Comissão de Licitação e Cadastro.

**4 DOS PREÇOS REGISTRADOS**

4.1 Os preços, a empresa, as quantidades e as especificações dos itens registrados na presente Ata encontram-se indicados nos quadros abaixo, observando-se a ordem de classificação obtida no certame licitatório:



# Município de Saudade do Iguaçu

ESTADO DO PARANÁ

CNPJ 95.585.477/0001-92

Telefax: (46) 3246-1166 - www.saudadedoiguacu.pr.gov.br / E-mail: prefeitura@saudadedoiguacu.pr.gov.br  
Rua Frei Vito Berscheid, 708 - 85.568-000 - Saudade do Iguaçu - Paraná

EMPRESA: ..... CNPJ Nº .....  
situada a ....., nº ....., município de ....., Bairro: ..... CEP: ..... Estado:.....  
Telefone:.....e-mail:.....representante legal:

ITEM	QUANT.	UNID.	DESCRIÇÃO PRODUTO	MARCA	P. UNIT. R\$

## 5. DA ORDEM DE COMPRAS

5.1. A critério da Prefeitura Municipal de Saudade do Iguaçu, obedecida à ordem de classificação, o(s) licitante(s) vencedor(s), cujo(s) preço(s) tenha(m) sido registrado(s) na Ata de Registro de Preços, será(ão) convocado(s) para retirar a Ordem de Fornecimento, ou assinar o Contrato, no prazo de 05 (cinco) dias úteis, a contar da data do recebimento da convocação, estando as obrigações assumidas vinculadas à proposta, aos lances, ao edital e à respectiva Ata.

**5.1.1. Prazo de entrega:** até 10 (dez) dias úteis, no almoxarifado da Prefeitura Municipal, após o recebimento da respectiva autorização da compra ou outro instrumento equivalente, independentemente de ausência ou especificação de forma diversa na proposta.

5.2. O Sistema de Registro de Preços não obriga a compra, nem mesmo nas quantidades indicadas no (Termo de Referência) do Edital de Pregão nº 126/2019, podendo a Administração promover a aquisição em unidades de acordo com suas necessidades.

5.3- O Município de Saudade do Iguaçu não está obrigado, durante o prazo de validade do registro de preços decorrente deste certame, a firmar as contratações que dele poderão advir, podendo realizar licitações específicas para a aquisição pretendida, ficando assegurado ao beneficiário do registro a preferência de fornecimento em igualdade de condições.

5.4. O direito de preferência de que trata o sub-item anterior poderá ser exercido pelo beneficiário do registro quando a Prefeitura Municipal, após realizada a licitação específica, constatar que o preço obtido é igual ou maior que o registrado ou, após negociação, aquiescer o detentor da ata em baixar o preço registrado, igualando ou tornando-o menor que o obtido em referida licitação.

5.5. Os preços ofertados e registrados poderão ser revistos nos termos do artigo 11 do Decreto Municipal nº 009/2007 – de 05 de março de 2.007.

5.6. A presente Ata poderá ser utilizada por qualquer órgão ou entidade da Administração Pública Municipal que não tenha participado do certame licitatório, mediante prévia consulta ao Departamento de Administração – Setor de Licitações, observadas, ainda, as demais regras impostas na legislação que rege a matéria.

## 6. DO PAGAMENTO

**6.1** – O pagamento será efetuado até 30 dias após, contados a partir da entrega do objeto, mediante apresentação da Nota Fiscal vistada pelo Secretário, depósito em conta específica da empresa (sugestão Banco do Brasil).



# Município de Saudade do Iguaçu

ESTADO DO PARANÁ

CNPJ 95.585.477/0001-92

Telefax: (46) 3246-1166 - www.saudadedoiguacu.pr.gov.br / E-mail: prefeitura@saudadedoiguacu.pr.gov.br  
Rua Frei Vito Berscheid, 708 - 85.568-000 - Saudade do Iguaçu - Paraná

**6.2** – Caso a empresa esteja em débito ou apresente alguma irregularidade cadastral junto à Secretaria de Fazenda do Município, INSS/Certidão Conjunta PGFN/RFB e FGTS, os respectivos empenhos referentes às Ordens de Compra, Ordens de Fornecimento ou outros instrumentos equivalentes em nome do licitante, não poderão ser liberados, e de consequência estes não terão validade nem eficácia.

**6.3** – Para possibilitar a liberação dos empenhos, a empresa será comunicada pela Prefeitura Municipal de Saudade do Iguaçu, para que no prazo máximo de 05 (cinco) dias úteis, proceda a regularização de suas pendências junto aos referidos Órgãos.

**6.4** – Decorrido o prazo de 05 (cinco) dias úteis, e verificado pela Administração a continuidade da pendência, a empresa decairá do direito à contratação com a Prefeitura.

**6.5** - A Administração Municipal, poderá, quando o convocado não regularizar suas pendências conforme previsto no item 6.4, convocar os proponentes remanescentes, na ordem de classificação, para fazê-lo em igual prazo e **nas mesmas condições propostas pelo primeiro classificado**, inclusive quanto aos preços atualizados, de conformidade com o presente edital, ou revogar a licitação, independentemente da cominação prevista no art. 81 da Lei nº 8.666/93.

**6.6** - O prazo de que trata o item **6.4** poderá ser revisto nas hipóteses e forma a que alude o art. 57, §§ 1º e 2º, da Lei nº 8.666/93.

**6.7** - A contratada ficará obrigada a repassar para a contratante, na proporção correspondente, eventuais reduções de preços, decorrentes de mudança de alíquotas de impostos incidentes sobre o fornecimento do objeto, em função de alterações na legislação pertinente.

**6.8** – A entrega do objeto relativo à presente licitação dar-se-á sob a forma de parcelado, sendo que somente serão pagos os valores relativos a entrega efetivamente executado, conforme necessidade da Prefeitura Municipal, sendo que este não estará obrigado a adquirir a quantidade total dos dispostos nos itens constantes do Anexo I.

**6.9** - Os pagamentos decorrentes do fornecimento do objeto da presente licitação ocorrerão por conta dos recursos da dotação orçamentária a ser indicada no momento da contratação ou do pedido de fornecimento, relativos ao exercício de 2018/2019.

**6.10** - A entrega do objeto relativo à presente licitação dar-se-á sob a forma de fornecimento parcelado, sendo que somente serão pagos os valores relativos ao fornecimento dos produtos efetivamente entregues, conforme necessidade da Administração Municipal, sendo que este não estará obrigado a adquirir a quantidade total dos produtos dispostos nos itens constantes do **Anexo I**.

## 7. DAS OBRIGAÇÕES DO ÓRGÃO GERENCIADOR

7.1. gerenciar a presente Ata, indicando, sempre que solicitado, o nome do detentor da ata, o preço, e as especificações dos materiais registrados, observada a ordem de classificação indicada na licitação.

7.2. observar para que, durante a vigência da presente ata, sejam mantidas todas as condições de habilitação e qualificação exigidas na licitação, bem assim, a compatibilidade com as obrigações assumidas.





# Município de Saudade do Iguaçu

ESTADO DO PARANÁ

CNPJ 95.585.477/0001-92

Telefax: (46) 3246-1166 - www.saudadedoiguacu.pr.gov.br / E-mail: prefeitura@saudadedoiguacu.pr.gov.br  
Rua Frei Vito Berscheid, 708 - 85.568-000 - Saudade do Iguaçu - Paraná

7.3. conduzir eventuais procedimentos administrativos de renegociação de preços registrados, para fins de adequação às novas condições de mercado, e de aplicação de penalidades.

7.4. acompanhar a evolução dos preços de mercado, com a finalidade de verificar sua compatibilidade com aqueles registrados na ata;

7.5. acompanhar e fiscalizar o cumprimento das condições ajustadas na presente Ata.

7.6 A presente ata será fiscalizada pelo servidor SIDNEI LUIZ DERLAN, CPF nº 475.480.881-91 o qual procedera o registro das ocorrências e adotara as providências necessárias ao seu fiel cumprimento, tendo por parâmetro os resultados previstos no edital. Entre suas atribuições está a de apurar a ocorrência de quaisquer circunstâncias que incidam especificamente no art. 78 e 88 da Lei 8666/93 que trata das Sanções Administrativas para o caso de inadimplemento contratual e cometimento de outros atos ilícitos.

## 8. DAS OBRIGAÇÕES DO DETENTOR DA ATA

8.1. Fornecer o produto obedecendo rigorosamente ao disposto no anexo I (Termo de Referência) do edital do Pregão Presencial n.º 126/2019.

8.2. Providenciar a imediata correção de deficiências, falhas ou irregularidades constatadas pelo ÓRGÃO GERENCIADOR referentes às condições firmadas na presente Ata.

8.3. Viabilizar o atendimento das condições firmadas a partir da data da publicação da presente Ata.

8.4. Manter, durante o prazo de vigência da presente Ata, todas as condições de habilitação exigidas no Edital de Pregão n.º 126/2019.

## 9 - DAS PENALIDADES

9.1. Ficará impedida de licitar e contratar com o a Administração Pública, pelo prazo de até 5 (cinco) anos, se for o caso, sem prejuízos das multas previstas neste Edital e das demais cominações referidas no Capítulo IV da Lei nº 8.666/93, no que couber, garantido o direito prévio da ampla defesa, o detentor da ata que:

a)-deixar de entregar a documentação exigida no Edital.

b)-no prazo determinado, não retirar a Nota de Empenho;

c)-apresentar documento falso ou fizer declaração falsa;

d)-ensejar o retardamento da execução do objeto deste Pregão;

e)-não mantiver a proposta, injustificadamente;

f)-falhar ou fraudar na execução do contrato;

g)-comportar-se de modo inidôneo;



# Município de Saudade do Iguaçu

ESTADO DO PARANÁ

CNPJ 95.585.477/0001-92

Telefax: (46) 3246-1166 - www.saudadedoiguacu.pr.gov.br / E-mail: prefeitura@saudadedoiguacu.pr.gov.br

Rua Frei Vito Berscheid, 708 - 85.568-000 - Saudade do Iguaçu - Paraná

h)-cometer fraude fiscal.

9.2. Pela inexecução total ou parcial do objeto deste Pregão, a Administração, poderá, garantida a defesa prévia, aplicar ao detentor da ata as seguintes sanções:

a)- advertência;

b)- multa moratória de 0,50 % (cinquenta centésimos percentuais), sobre o valor da Ata de Registro de Preços, por dia de atraso;

c)- multa compensatória de 10% (dez por cento) sobre o valor global do respectivo lote.

9.2.1. O atraso injustificado na execução do contrato, por período superior a 30 (trinta) dias, poderá ensejar a rescisão do contrato.

9.3. As multas aplicadas serão descontadas dos créditos da contratada ou, na impossibilidade, recolhida no prazo de até 15 (quinze) dias, da data da comunicação oficial e, caso não cumprida, serão cobradas judicialmente.

9.4. Compete ao Diretor do Departamento de Finanças a aplicação das penalidades previstas nos itens 9.1 e 9.2, alíneas "b" e "c", e ao Diretor do Departamento de Administração, a penalidade de advertência, prevista no item 9.2, alínea "a", facultada a defesa do interessado, no prazo de 05 (cinco) dias úteis, contados da notificação.

9.5. Da aplicação das penalidades previstas nos itens 9.1 e 9.2 caberá recurso, no prazo de 05 (cinco) dias úteis, contados da notificação, que será dirigido à autoridade superior, por intermédio da que praticou o ato, a qual poderá reconsiderar a sua decisão, ou, fazê-lo subir devidamente informado.

9.6. As sanções previstas no item 9.1, poderão ser aplicadas conjuntamente com as demais penalidades previstas nesta Ata.

## 10. DAS ALTERAÇÕES NA ATA DE REGISTRO DE PREÇOS

10.1. A presente Ata poderá sofrer alterações, obedecidas às disposições contidas no art. 65, da Lei 8.666/93.

10.2. O gerenciador da ata de registro de preços acompanhará a evolução dos preços de mercado, com a finalidade de verificar sua compatibilidade com aqueles registrados na ata.

10.2.1. Serão considerados compatíveis com os de mercado os preços registrados que forem iguais ou inferiores a média daqueles apurados pela Prefeitura Municipal de Saudade do Iguaçu, por intermédio do órgão gerenciador do registro de preços.

10.3 Quando o preço inicialmente registrado tornar-se superior ao preço médio praticado no mercado, o órgão gerenciador solicitará ao detentor da ata, por escrito, redução do preço registrado, de forma a adequá-lo aos níveis denificados nos termos do subitem anterior.



# Município de Saudade do Iguaçu

ESTADO DO PARANÁ

CNPJ 95.585.477/0001-92

Telefax: (46) 3246-1166 - www.saudadedoiguacu.pr.gov.br / E-mail: prefeitura@saudadedoiguacu.pr.gov.br  
Rua Frei Vito Berscheid, 708 - 85.568-000 - Saudade do Iguaçu - Paraná

10.3.1. Caso o detentor da ata não concorde em reduzir o preço, será liberado do compromisso assumido, devendo o órgão gerenciador convocar os demais licitantes, visando igual oportunidade de negociação.

10.4 Quando o preço de mercado tornar-se superior aos preços registrados e o detentor da ata, mediante requerimento devidamente comprovado, não puder cumprir o compromisso, o órgão gerenciador poderá:

- a) liberar o detentor da ata do compromisso assumido, sem aplicação da penalidade, confirmando a veracidade dos motivos e comprovantes apresentados, e se a comunicação ocorrer antes do pedido de fornecimento; e
- b) convocar os demais detentores da ata visando igual oportunidade de negociação.

10.5. Não havendo êxito nas negociações de que tratam os subitens anteriores, o órgão gerenciador deverá proceder à revogação da Ata de Registro de Preços.

## 11 - DA FISCALIZAÇÃO

11.1 - A CONTRATANTE se reserva o direito de fiscalização dos serviços, podendo suspender o seu recebimento desde que não estejam em condições ideais para a sua utilização. O fornecimento dos objetos, julgados como mal executados deverão ser repostos pela Contratada, sem qualquer ônus pela CONTRATANTE.

11.2 - O presente contrato terá como gestor XXXXXXXXXXXX, brasileiro, maior, capaz, Secretario Municipal, inscrito(a) no CPF/MF sob nº XXXXXXXXXXXX, residente e domiciliado na Cidade de Saudade do Iguaçu-PR CEP: 85.568-000, que será responsável pelo acompanhamento da sua execução. O presente contrato será fiscalizado pelo servidor SIDNEI LUIZ DERLAN, CPF nº 475.480.881-91 o qual procedera o registro das ocorrências e adotara as providências necessárias ao seu fiel cumprimento, tendo por parâmetro os resultados previstos na presente ata. Entre suas atribuições está a de apurar a ocorrência de quaisquer circunstâncias que incidam especificamente no art. 78 e 88 da Lei 8666/93 que trata das Sanções Administrativas para o caso de inadimplemento contratual e cometimento de outros atos ilícitos.

11.3 - As decisões e providências que ultrapassarem a competência destes deverão ser solicitadas a autoridade superior, em tempo hábil, para a adoção das medidas convenientes.

## 12. DO CANCELAMENTO DO REGISTRO

11.1. o detentor da ata, assegurados o contraditório e a ampla defesa, terá seu registro cancelado quando:

- a) não cumprir as obrigações da presente Ata;
- b) não retirar a Ordem de Fornecimento ou Contrato no prazo estabelecido pela Administração sem justificativa aceitável;
- c) não aceitar reduzir seu preço registrado na hipótese de este se apresentar superior aos praticados no mercado;
- d) por razões de interesse público devidamente demonstradas e justificadas pela Administração.



# Município de Saudade do Iguaçu

ESTADO DO PARANÁ

CNPJ 95.585.477/0001-92

Telefax: (46) 3246-1166 - www.saudadedoiguacu.pr.gov.br / E-mail: prefeitura@saudadedoiguacu.pr.gov.br  
Rua Frei Vito Berscheid, 708 - 85.568-000 - Saudade do Iguaçu - Paraná

12.2. O detentor da ata poderá solicitar o cancelamento de seu registro, na ocorrência de fato superveniente que venha comprometer a perfeita execução contratual, decorrente de caso fortuito ou força maior, devidamente comprovados.

## 13. DA PUBLICIDADE

13.1. O(s) preço(s), o (s) detentor(es) da ata e a (s) especificação (ões) resumida (s) do objeto e as quantidades, como também as possíveis alterações da presente Ata, serão publicadas no DOM, em conformidade com o disposto no Decreto nº 009/2007 – de 05 de março de 2007.

## 14. DAS DISPOSIÇÕES FINAIS

14.1. Integram a presente ata o Edital nº. 126/2019 de Pregão Presencial e as propostas, com preços e especificações.

14.2. As controvérsias decorrentes desta Ata serão dirimidas no foro da Comarca de Chopinzinho – PR, nos termos do art. 99, I, do Código de Processo Civil, c/c o art. 109, I, da Constituição Federal.

E por estar, assim, justo e avençado, depois de lido e achado conforme, foi o presente instrumento lavrado em duas vias de igual teor e forma e assinado pelas partes e testemunhas abaixo.

Saudade do Iguaçu – PR, .. de ..... de 20.....

\_\_\_\_\_  
PREFEITURA MUNICIPAL DE SAUDADE DO IGUAÇU – PR.  
Mauro Cesar Cenci - Prefeito Municipal

EMPRESA:

-----  
xxxxxxxxxxxxxxxxxxxxx CNPJ Nº xxxxxxxxxxxxxxxxxxxxxxxx

TESTEMUNHAS:

\_\_\_\_\_  
NOME:

RG nº

CPF nº

\_\_\_\_\_  
NOME:

RG nº

CPF nº



# Município de Saudade do Iguaçu

ESTADO DO PARANÁ

CNPJ 95.585.477/0001-92

Telefax: (46) 3246-1166 - www.saudadedoiguacu.pr.gov.br / E-mail: prefeitura@saudadedoiguacu.pr.gov.br  
Rua Frei Vito Berscheid, 708 - 85.568-000 - Saudade do Iguaçu - Paraná

PREFEITURA MUNICIPAL DE SAUDADE DO IGUAÇU – PR.  
DEPARTAMENTO DE ADMINISTRAÇÃO  
COMISSÃO PERMANENTE DE LICITAÇÃO  
PREGÃO PRESENCIAL N.º 126/2019

## ANEXO XIII

### KIT PROPOSTA MANUAL PARA O PROPONENTE

O Kit proposta tem como objetivo registrar a proposta de preço para a licitação, o representante da empresa, bem como a geração do arquivo para importação no PRONIM-LC.

#### 1º PASSO – INSTALAÇÃO DO KIT-PROPOSTA

- Abra o executável de nome “instalador.msi”, contido na pasta LC KIT PROPOSTA.ZIP
- Escolha a opção avançar em todas as etapas

A instalação está concluída, na área de trabalho é criado o ícone de nome **KIT PROPOSTA**.

#### 2º PASSO – PREENCHIMENTO DA PROPOSTA

- Execute o aplicativo **KIT PROPOSTA**

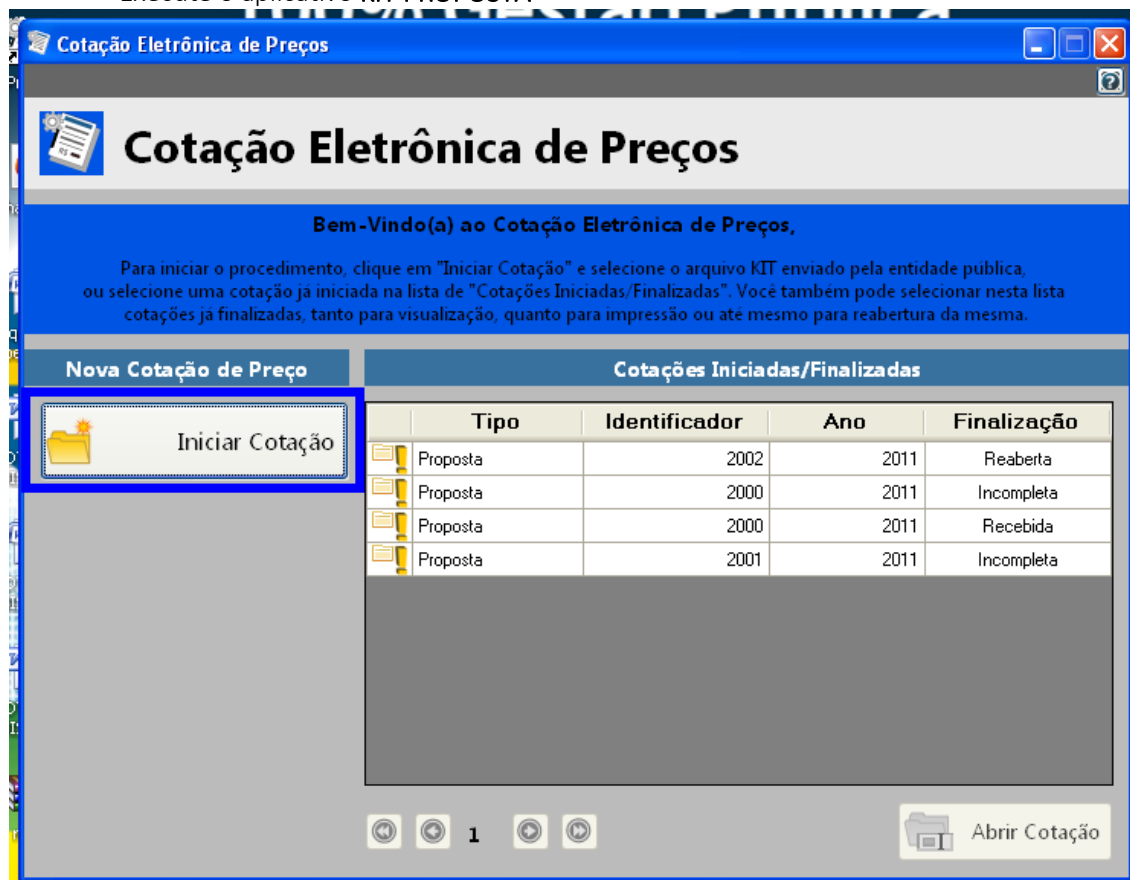

- Selecione a opção “iniciar cotação”



# Município de Saudade do Iguaçu

ESTADO DO PARANÁ

CNPJ 95.585.477/0001-92

Telefax: (46) 3246-1166 - www.saudadedoiguacu.pr.gov.br / E-mail: prefeitura@saudadedoiguacu.pr.gov.br

Rua Frei Vito Berscheid, 708 - 85.568-000

Saudade do Iguaçu

Paraná

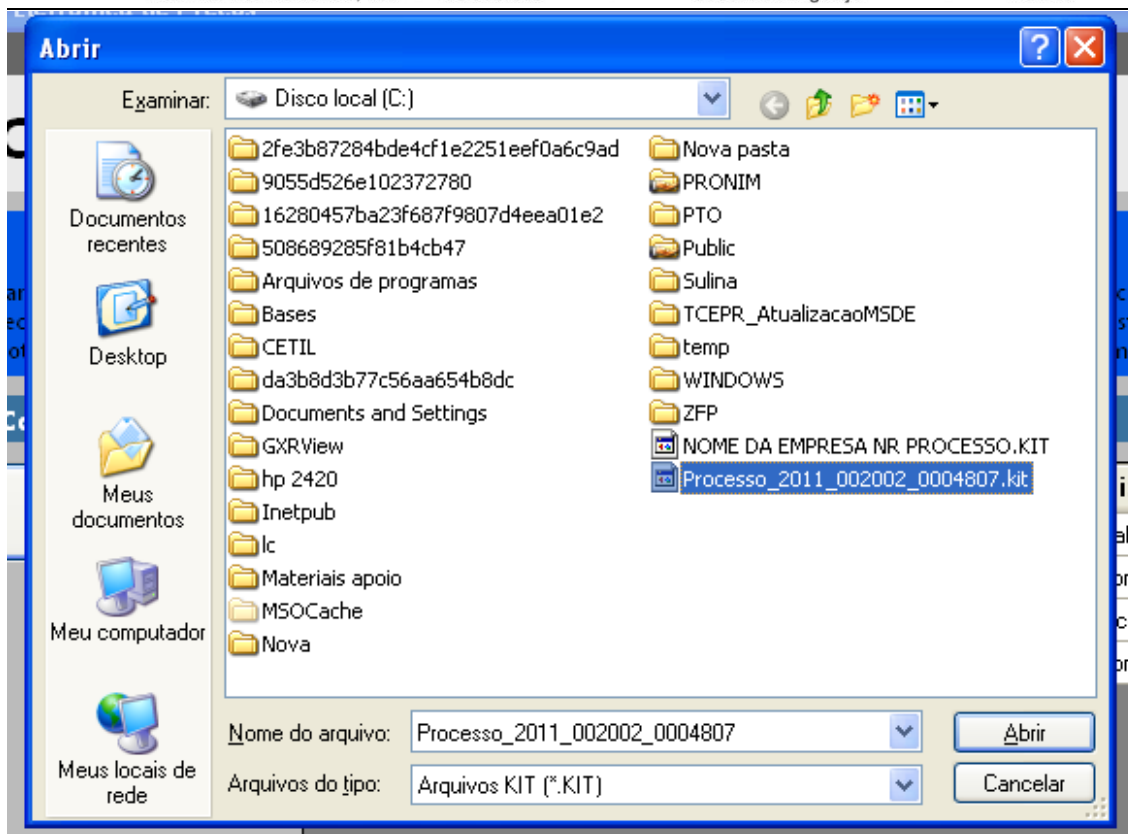

- Selecione a pasta em que está o arquivo fornecido pela Divisão de Licitações e clique e abrir.

Obs: Note que o nome do arquivo trás os dados: ano do processo e número do processo, para auxiliar na seleção quando existir mais de uma proposta na mesma pasta.

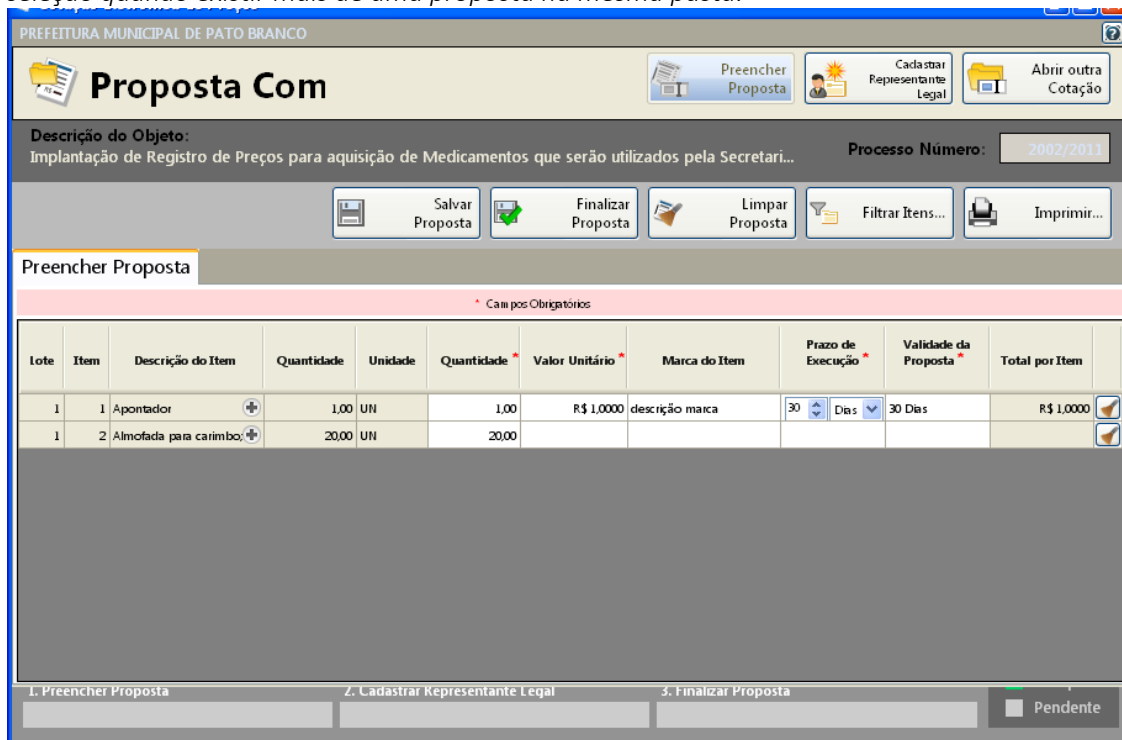

- Preencha a proposta, informando o valor unitário, a marca, o prazo de execução e validade da proposta.

- Concluído o preenchimento da proposta, clique em **SALVAR PROPOSTA**

Obs: É possível salvar a proposta em preenchimento e continuar preenchendo posteriormente.



# Município de Saudade do Iguaçu

ESTADO DO PARANÁ

CNPJ 95.585.477/0001-92

Telefax: (46) 3246-1166 - www.saudadedoiguacu.pr.gov.br / E-mail: prefeitura@saudadedoiguacu.pr.gov.br

Rua Frei Vito Berscheid, 708 - 85.568-000

Saudade do Iguaçu

Paraná

## 3º PASSO: CADASTRAR REPRESENTANTE LEGAL

Clique em cadastrar representante legal:

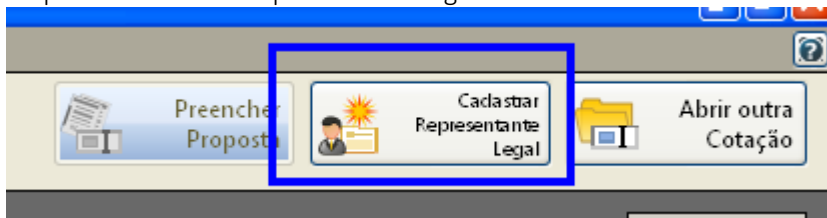

Abrirá a seguinte tela:

**Cotação Eletrônica de Preços**  
PREFEITURA MUNICIPAL DE PATO BRANCO

**Proposta Com**

Descrição do Objeto: Implantação de Registro de Preços para aquisição de Medicamentos que serão utilizados pela Secretari...  
Processo Número: 2002/2011

Salvar Cancelar

**Cadastrar Representante Legal**

\* Cam. pos Obrigatórios

Nome \* :

Tipo do Documento \* : CPF  
Número do Documento \* :

Cargo:  Data da Impressão: 02/12/2011

- preencha o nome do representante legal
- preencha o CPF (ou CNPJ se for o caso) do representante legal
- Informe o cargo e a data de impressão da proposta.
- clique em salvar

## 4º PASSO: IMPRESSÃO

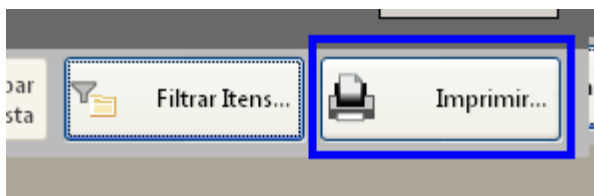

- Selecione a opção imprimir
- Verifique se os dados inseridos estão corretos

## 5º Passo: Finalizar proposta:

Caso os dados digitados estiverem corretos, selecione a opção finalizar Proposta:



# Município de Saudade do Iguaçu

ESTADO DO PARANÁ

CNPJ 95.585.477/0001-92

Telefax: (46) 3246-1166 - www.saudadedoiguacu.pr.gov.br / E-mail: prefeitura@saudadedoiguacu.pr.gov.br

Rua Frei Vito Berscheid, 708 - 85.568-000

Saudade do Iguaçu

Paraná

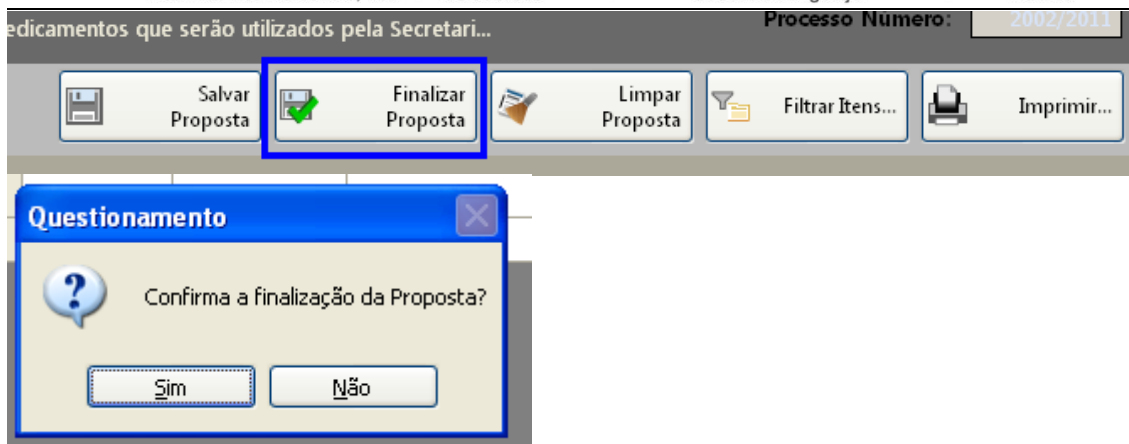

Selecione um nome para o arquivo, bem como o local de gravação do mesmo:

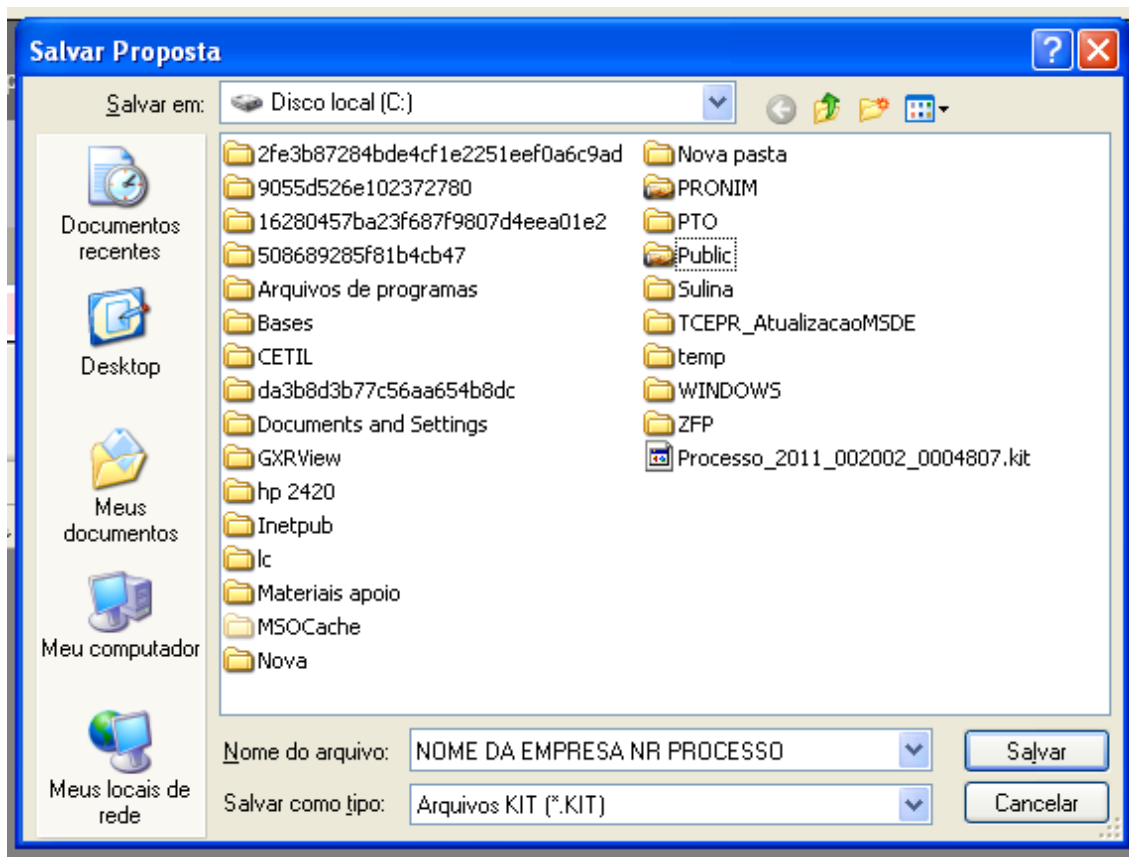

Clique em salvar.

Caso for necessário alterar valor de algum item após a proposta estar finalizada, selecione a opção **REABRIR PROPOSTA**:

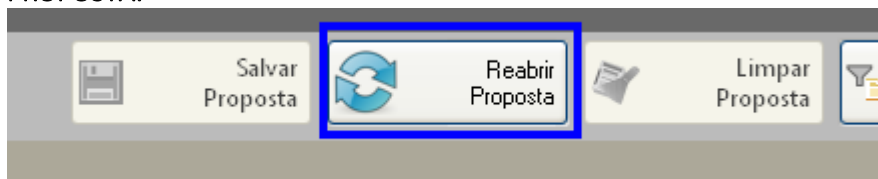

**Obs:** Caso for necessário reabrir a proposta, lembre-se que após alterar os dados, será necessário finalizar a proposta e imprimir novamente para que constem no relatório as alterações efetuadas.





# Município de Saudade do Iguaçu

ESTADO DO PARANÁ

CNPJ 95.585.477/0001-92

Telefax: (46) 3246-1166 - www.saudadedoiguacu.pr.gov.br / E-mail: prefeitura@saudadedoiguacu.pr.gov.br  
Rua Frei Vito Berscheid, 708 - 85.568-000 - Saudade do Iguaçu - Paraná

Em seguida, grave o arquivo no CD, para ser enviado junto com a proposta física para a licitação.

## 5. DEMAIS FUNÇÕES:

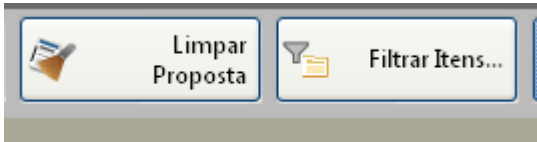

Limpar proposta: Selecione esta ação para limpar os dados já cadastrados

Filtrar itens: Selecione esta opção para selecionar o lote/item específico para cotação:

