



Município de Saudade do Iguaçu

ESTADO DO PARANÁ

CNPJ 95.585.477/0001-92

Telefax: (46) 3246-1166 - www.saudadedoiguacu.pr.gov.br / E-mail: prefeitura@saudadedoiguacu.pr.gov.br
Rua Frei Vito Berscheid, 708 - 85.568-000 - Saudade do Iguaçu - Paraná

**RECIBO DE RETIRADA DE EDITAL PELA INTERNET
PREGÃO PRESENCIAL N.º 046/2019
PROCESSO N.º 088/2019**

Razão Social:	
CNPJ N.º :	Ins. Estadual:
Endereço:	
E-mail:	
Cidade:	Estado:
Telefone:	Fax:
Pessoa para contato:	
Recebemos, através de solicitação no email: licitacoespmsi@yahoo.com.br neste data, cópia do instrumento convocatório da licitação acima identificada. <u>Para recebimento do kit proposta, para fins de preenchimento da proposta digital, as empresas interessadas devem preencher os campos solicitados abaixo relacionados de acordo com o contrato social, para cadastro no sistema com finalidade de gerar o kit proposta.</u>	
REPRESENTANTE LEGAL DA EMPRESA:	
CPF:	
RG:	
Nº DO REGISTRO DA JUNTA COMERCIAL/CARTÓRIO DE REGISTRO:	
DATA DO REGISTRO:	
DATA DE INÍCIO DAS ATIVIDADES DA EMPRESA:	
(Local), ____/____/____	
_____ Assinatura e Carimbo com CNPJ da Empresa	

Senhor Licitante,

Visando a comunicação futura entre a Prefeitura Municipal de Saudade do Iguaçu e essa empresa, solicito de Vossa Senhoria preencher o recibo de entrega do edital e remeter à Divisão de Licitações e Compras por meio do Fax (046) 3246-1166 ou e-mail: licitacoespmsi@yahoo.com.br.

A não remessa do recibo exige a Divisão de Licitações e Compras da comunicação de eventuais retificações ocorridas no instrumento convocatório, bem como de quaisquer informações adicionais.

Saudade do Iguaçu, 23 de abril de 2019.



Município de Saudade do Iguaçu

ESTADO DO PARANÁ

CNPJ 95.585.477/0001-92

Telefax: (46) 3246-1166 - www.saudadedoiguacu.pr.gov.br / E-mail: prefeitura@saudadedoiguacu.pr.gov.br
Rua Frei Vito Berscheid, 708 - 85.568-000 - Saudade do Iguaçu - Paraná

MUNICIPIO DE SAUDADE DO IGUAÇU - PR

DEPARTAMENTO DE ADMINISTRAÇÃO

COMISSÃO PERMANENTE DE LICITAÇÃO

PROCESSO Nº 088/2019

EDITAL PREGÃO PRESENCIAL Nº 046/2019

Registro de Preços para aquisição futura de peças e serviços elétricos automotivos leves e pesados para atender a frota de veículos e serviços de rebobinagem de motor em geral para atender as secretarias municipais, demais especificações, condições, valores e estimativas de consumo constantes no Anexo I e nos termos do edital e seus anexos, e para fornecimento de acordo com as necessidades da Administração Municipal.



Município de Saudade do Iguaçu

ESTADO DO PARANÁ

CNPJ 95.585.477/0001-92

Telefax: (46) 3246-1166 - www.saudadedoiguacu.pr.gov.br / E-mail: prefeitura@saudadedoiguacu.pr.gov.br
Rua Frei Vito Berscheid, 708 - 85.568-000 - Saudade do Iguaçu - Paraná

**MUNICÍPIO DE SAUDADE DO IGUAÇU – PR.
DEPARTAMENTO DE ADMINISTRAÇÃO
COMISSÃO PERMANENTE DE LICITAÇÃO
PROCESSO Nº 088/2019
EDITAL PREGÃO PRESENCIAL Nº 046/2019**

1 – PREÂMBULO

O Município de Saudade do Iguaçu – PR., por intermédio do Departamento de Administração, mediante o Pregoeiro, designado pela Portaria n.º 074/2018, torna público para conhecimento dos interessados que na data, horário e local abaixo indicados fará realizar licitação na modalidade de PREGÃO PRESENCIAL, objetivando a **SELEÇÃO DE PREÇOS PARA** Registro de Preços para aquisição futura de peças e serviços elétricos automotivos leves e pesados para atender a frota de veículos e serviços de rebobinagem de motor em geral, para atender as diversas necessidades da administração, conforme descrito neste Edital e seus Anexos:

Tipo de Licitação: **MENOR PREÇO POR LOTE**

Data: **07/05/2019**

Horário : **09:00 horas**

Local : Sala de Reunião da Prefeitura Municipal Rua Frei Vito Berscheid, 708

CEP 85568-000 – Saudade do Iguaçu – Paraná

O procedimento licitatório que dele resultar obedecerá, integralmente, a Lei Federal nº 10.520, de 17 de julho de 2002 e Decreto Municipal nº 025/2006, de 19 de junho de 2006, publicado no D.O.M. que regulamenta a modalidade do Pregão, Decreto Municipal nº 009/2007, de 05 de março de 2.007, publicado no D.O.M que institui o sistema de registro de preços e no que couber a Lei 8.666/93 com suas alterações e demais normas pertinentes ao procedimento licitatório e ao objeto licitado, Lei Complementar nº 123/2006, e demais normas pertinentes ao procedimento licitatório e ao objeto licitado.

1.1 – A ENTREGA DOS ENVELOPES PROPOSTA E DOCUMENTAÇÃO poderá ser feita até o dia **07/05/2019, às 09:00 horas**, no Setor de protocolo da MUNICÍPIO DE SAUDADE DO IGUAÇU, Estado do Paraná.

1.2 - A ABERTURA DA PRESENTE LICITAÇÃO dar-se-á em sessão pública, a ser realizada no dia **07/05/2019, às 09:00 horas**, de acordo com a legislação vigente mencionada no preâmbulo deste Edital.

1.3 - Na hipótese de ocorrer feriado ou fatos que impeçam a realização da sessão pública, fica a mesma adiada para o primeiro dia útil imediato, no mesmo local e hora, ou em outro a ser definido.

2 – OBJETO



Município de Saudade do Iguaçu

ESTADO DO PARANÁ

CNPJ 95.585.477/0001-92

Telefax: (46) 3246-1166 - www.saudadedoiguacu.pr.gov.br / E-mail: prefeitura@saudadedoiguacu.pr.gov.br
Rua Frei Vito Berscheid, 708 - 85.568-000 - Saudade do Iguaçu - Paraná

2.1 – A presente licitação tem por objeto a seleção de propostas visando o Registro de Preços para aquisição futura de peças e serviços elétricos automotivos leves e pesados para atender a frota de veículos e serviços de rebobinagem de motor em geral para atender as secretarias municipais, demais especificações, condições, valores e estimativas de consumo constantes no Anexo I e nos termos do edital e seus anexos, e para fornecimento de acordo com as necessidades da Administração Municipal.

2.1.1 - Compõem esta Convocação Geral, além das condições específicas, constantes do corpo do Edital, os seguintes documentos:

2.1.1.1 - Anexo I - Descrição dos Itens a serem Registrados e demais Informações;

2.1.1.2 - Anexo II - Modelo de Carta de Credenciamento;

2.1.1.3 - Anexo III - Modelo de Declaração de Idoneidade;

2.1.1.4 - Anexo IV - Modelo de Declaração de Cumprimento dos Requisitos de Habilitação;

2.1.1.5 - Anexo V - Modelo de Declaração de Observância ao disposto no Inciso XXXIII do Artigo 7º da CF;

2.1.1.7 – Anexo VI – Declaração de micro empresa;

2.1.1.8 – Anexo VII – Minuta da ata de registro de preços;

2.1.1.7 - Anexo VIII – Decreto de Implantação do Sistema de Registro de Preços;

2.1.1.8 – Anexo IX – Termo de Recebimento do Edital;

2.1.1.9 – Anexo X - Declaração de inexistência de fato superveniente impeditivo à habilitação;

2.1.1.9 - Anexo XI - ORIENTAÇÕES PARA GERAÇÃO/REDAÇÃO DA PROPOSTA DE PREÇOS EM PROGRAMA ESPECÍFICO DO MUNICÍPIO.

3 – AQUISIÇÃO DO EDITAL

3.1 - O presente edital e demais informações encontram-se à disposição para verificação por parte dos interessados junto à Equipe de Apoio, no Setor de Licitações, na Rua Frei Vito Berscheid, nº 708 - CEP 85.568-000 – Saudade do Iguaçu, Estado do Paraná, de segunda a sexta-feira, das 08:00 às 12:00 e das 13:00 às 17:00 horas, ou pelo **Fone/Fax: (46) 3246-1166**.

3.2 – O presente edital poderá ser baixado no site da prefeitura municipal na página: saudadedoiguacu.pr.gov.br/licitações.br, ou pessoalmente no dpto. de licitações.

3.2.1 - Para geração do arquivo proposta da proponente solicitante é obrigatória a apresentação do RECIBO DE RETIRADA DO EDITAL ou uma cópia quando a solicitação for pessoalmente ou escaneada via email: licitacoespsmsi@yahoo.com.br do contrato social, cartão CNPJ, Ins. Estadual e dados do representante legal da empresa como nome completo, endereço, RG e CPF.

4 – REPRESENTAÇÃO LEGAL DA EMPRESA

4.1 – Só poderá deliberar em nome do licitante, formulando ofertas/lances de preços e praticar os demais atos pertinentes ao certame, um dos seus dirigentes contratuais ou estatutários, ou pessoa física ou jurídica, devidamente munido de documento de identificação pessoal, habilitada por meio de **Procuração, ou Carta de Credenciamento** conforme modelo do **Anexo II**, ou **documento equivalente**, outorgando poderes necessários à formulação de propostas e à prática de todos os demais atos inerentes ao certame. Juntamente com a **Carta de Credenciamento** deverá ser enviado Contrato Social e/ou Procuração e/ou qualquer documento equivalente na forma da lei para comprovar que o



Município de Saudade do Iguaçu

ESTADO DO PARANÁ

CNPJ 95.585.477/0001-92

Telefax: (46) 3246-1166 - www.saudadedoiguacu.pr.gov.br / E-mail: prefeitura@saudadedoiguacu.pr.gov.br
Rua Frei Vito Berscheid, 708 - 85.568-000 - Saudade do Iguaçu - Paraná

OUTORGANTE possui poderes em nome da empresa. Caso seja sócio ou titular da empresa, deverá apresentar documentos que comprovem sua capacidade de representar a mesma, com poderes para formular ofertas e lances de preços e praticar todos os demais atos pertinentes ao certame. Estes documentos **deverão ser entregues ao Pregoeiro no início ou durante a reunião de abertura, ou enviada dentro do envelope da proposta, ou em um terceiro envelope. NÃO SERÁ ACEITA A APRESENTAÇÃO DESTA DECLARAÇÃO NO ENVELOPE DE HABILITAÇÃO (ENVELOPE B).**

4.2 – Cada licitante terá um único representante nesta licitação que, por sua vez, somente poderá representar uma única empresa licitante.

5 – CONDIÇÕES DE PARTICIPAÇÃO NA LICITAÇÃO

5.1 - Poderão participar do presente Pregão, os interessados, empresas do ramo, legalmente estabelecidas, que atenderem a todas as exigências, inclusive quanto à documentação, constantes deste Edital e seus Anexos.

5.2 - Os lotes 01, 02, 03, 04, 05, 10, 11, 12, 15 e 16 , serão destinado a participação do **Mercado Geral**.

5.3 - Em cumprimento ao inciso I do artigo 48 da Lei Complementar 123/2006, com alterações pela LC 147/2014 os lotes 06, 07, 08, 09, 13, 14 e 17 desta licitação, são destinados exclusivamente à participação de microempresas e empresas de pequeno porte, por se tratarem de lotes cujo valor é inferior a R\$ 80.000,00 (oitenta mil reais).

5.4 - Os licitantes arcarão com todos os custos decorrentes da elaboração e apresentação de suas propostas.

5.5 – Os interessados, até o dia, hora e local fixados no item 1.1, deverão entregar a proposta comercial e os seus documentos de qualificação/habilitação, em envelopes distintos e devidamente fechados, com as seguintes identificações na parte externa:

EDITAL N.º 046/2019 – PREGÃO PRESENCIAL
PROCESSO Nº 088/2019
ENVELOPE A - PROPOSTA DE PREÇO
PROPONENTE:
ENDEREÇO:.....
FONE/FAX.....
CGC/CNPJ:.....

EDITAL N.º 046/2019 – PREGÃO PRESENCIAL
PROCESSO Nº 088/2019
ENVELOPE B – DOCUMENTOS DE HABILITAÇÃO
PROPONENTE:
ENDEREÇO:.....
FONE/FAX.....
CGC/CNPJ:.....



Município de Saudade do Iguaçu

ESTADO DO PARANÁ

CNPJ 95.585.477/0001-92

Telefax: (46) 3246-1166 - www.saudadedoiguacu.pr.gov.br / E-mail: prefeitura@saudadedoiguacu.pr.gov.br
Rua Frei Vito Berscheid, 708 - 85.568-000 - Saudade do Iguaçu - Paraná

5.6 – Não será admitido o encaminhamento de proposta e de documentação por telex, facsímile e/ou Internet.

5.7 – É vedada a participação direta ou indireta nesta licitação de:

a) pessoa física;

b) empresa em regime de subcontratação, ou ainda, em consórcio;

c) empresa que possua restrições quanto à capacidade técnica ou operativa, personalidade e capacidade jurídica, idoneidade financeira e regularidade fiscal;

d) empresa que estiver sob falência, concurso de credores, dissolução, liquidação;

e) empresa que esteja, por qualquer motivo, com suspensão do direito de licitar ou contratar com a Administração Pública, Direta ou Indireta, Federal, Estadual ou Municipal, desde que o ato tenha sido publicado no Diário Oficial da União, do Estado ou do Município, pelo Órgão que o praticou;

f) empresa que tenha sido declarada inidônea para contratar com a Administração Pública, Direta ou Indireta, Federal, Estadual ou Municipal, desde que o ato tenha sido publicado no Diário Oficial da União, do Estado ou do Município, pelo Órgão que o praticou.

g) Que tenham incompatibilidade comercial com o Município, nos termos da Constituição Federal e da Lei 8.666/93, bem como conforme interpretação do Tribunal de Contas do Estado do Paraná.

5.8 - O proponente deve entregar os envelopes no Setor de Protocolo, no endereço citado no preâmbulo, até a data e horário máximo estipulado, não sendo permitido atraso, mesmo que involuntário, considerando-se como horário de entrega o protocolado pelo pregoeiro.

6 – PRÉ-HABILITAÇÃO

6.1. O credenciamento dos licitantes interessados em participar do certame será feito impreterivelmente, às 09:00 horas.

6.2. Para fins de credenciamento junto ao pregoeiro, o representante da licitante deverá estar munido de: (trazer em mãos, fora dos envelopes).

a) credenciamento específico (conforme modelo anexo II);

a.1.) no caso de sócio da empresa, proprietário, dirigente ou assemblado, deverá apresentar cópia do Estatuto Social ou Contrato Social em vigor **PODENDO SER SUBSTITUIDO POR CONTRATO SOCIAL CONSOLIDADO OU CERTIDÃO SIMPLIFICADA DA JUNTA COMERCIAL ATUALIZADA** com data não inferior a 60 dias da data de abertura da presente licitação, no qual estejam expressos os poderes para exercer direitos e assumir obrigações em decorrência de tal investidura.

a.2.) Ser for credenciado deverá apresentar documento comprovando que a pessoa que esta lhe dando poderes esta qualificada, através de procuração e constando no Estatuto Social ou Contrato



Município de Saudade do Iguaçu

ESTADO DO PARANÁ

CNPJ 95.585.477/0001-92

Telefax: (46) 3246-1166 - www.saudadedoiguacu.pr.gov.br / E-mail: prefeitura@saudadedoiguacu.pr.gov.br
Rua Frei Vito Berscheid, 708 - 85.568-000 - Saudade do Iguaçu - Paraná

Social em vigor, no qual estejam expressos os poderes para exercer direitos e assumir obrigações em decorrência de tal investidura.

b) A DECLARAÇÃO DE PLENO ATENDIMENTO AOS REQUISITOS DE HABILITAÇÃO não deve integrar os ENVELOPES PROPOSTA DE PREÇOS e DOCUMENTOS DE HABILITAÇÃO, constituindo-se em documento a ser fornecido separadamente; fica facultada a utilização do modelo constante do ANEXO IV.

c) O proponente deve declarar, sob as penalidades cabíveis, a inexistência de fato superveniente que possa impedir a sua habilitação neste certame, inclusive na vigência contratual caso venha a ser contratado pelo ÓRGÃO (conforme modelo de declaração, Anexo X), deste Edital.

d) Declaração da empresa que é micro empresa conforme Lei Complementar nº 123/2006, conforme modelo (anexo VI). **A DECLARAÇÃO DE MICROEMPRESA OU EMPRESA DE PEQUENO PORTE, SE FOR O CASO, SERÁ RECEBIDO EXCLUSIVAMENTE NESTA OPORTUNIDADE, ACOMPANHADA PELA CERTIDÃO SIMPLIFICADA DE MICRO EMPRESA OU EMPRESA DE PEQUENO PORTE ATUALIZADA, EXPEDIDA PELA JUNTA COMERCIAL DO ESTADO DA SEDE DA LICITANTE. A não apresentação desta declaração ou apresentação no Envelope de Habilitação (envelope B) implicará na perda do benefício da Lei complementar ao interessado nesta licitação.**

e) carteira de identidade;

f) Termo de recebimento do Edital (anexo IX).

7 - DA PROPOSTA COMERCIAL

7.1 – A proposta comercial – **Envelope A**, deverá ser entregue em meio digital (CD) e em 01 (uma) via impressa por meio do Sistema de Licitações Kit Proposta, sem emendas, rasuras, acréscimos ou entrelinhas, devidamente datada, assinada e rubricada todas as folhas pelo representante legal do licitante proponente. Deverá ser elaborada considerando as condições estabelecidas neste edital e seus anexos, observando-se o preço máximo unitário e **não deverão ser cotados serviços ou materiais que não atendam às especificações mínimas previstas no Anexo I, sob pena de desclassificação.**

7.1.1 Apresentar MARCA/MODELO nos itens cotados sob pena de desclassificação.

7.2 – Os preços deverão ser cotados em moeda nacional (não se admitindo cotação em moeda estrangeira), limitada a 02 (duas) casas após a vírgula. O preço máximo unitário de cada item encontra-se indicado no Anexo I do presente edital.

7.3 – Nos preços deverão estar incluídas todas as despesas, impostos, taxas, tributos, seguros e todos os demais encargos necessários a realização do objeto licitado e realizado conforme as necessidades do Município.

7.4 – **Prazo de entrega/execução:** até 03 (três) dias após a sua realização e recebimento da respectiva ordem de compras para peças e 05 (cinco) dias após a emissão da ordem de serviço no caso de serviços, independentemente de ausência ou especificação de forma diversa na proposta no local da contratante.



Município de Saudade do Iguaçu

ESTADO DO PARANÁ

CNPJ 95.585.477/0001-92

Telefax: (46) 3246-1166 - www.saudadedoiguacu.pr.gov.br / E-mail: prefeitura@saudadedoiguacu.pr.gov.br
Rua Frei Vito Berscheid, 708 - 85.568-000 - Saudade do Iguaçu - Paraná

7.4.1 No caso da ordem de serviços, caso o veículo tenha que ser transportado para o local da contratada para a realização dos serviços, o motorista do município deverá levar e acompanhar os serviços realizados.

7.5 - Prazo de validade: a proposta terá validade durante todo o período do registro de preços, independentemente de ausência ou especificação diversa. O prazo de validade do registro de preços será de 12 (doze) meses, desde que pesquisa prévia de mercado comprovadamente não revele preços inferiores àqueles registrados.

7.6 - A apresentação da proposta comercial implica na aceitação plena e total das condições deste Edital, sujeitando-se o licitante às sanções previstas no art. 87 da Lei n.º 8.666/93 e suas alterações, combinado com o art. 7º, da Lei n.º 10.520/2002.

7.7. Apresentar garantia mínima de 06 (seis) meses.

8 – DO JULGAMENTO DAS PROPOSTAS E DOS LANCES

8.1 - As propostas comerciais serão abertas pelo Pregoeiro e Equipe de Apoio, em ato público, no dia, horário e local estabelecidos no preâmbulo deste Edital, observado o subitem 1.3.

8.2 - Abertos os envelopes contendo as propostas, o Pregoeiro e os membros da Equipe de Apoio rubricarão todas as folhas e demais documentos que integram as propostas comerciais apresentadas pelos licitantes e verificarão suas conformidades com os requisitos estabelecidos no edital, desclassificando-se as tecnicamente incompatíveis.

8.3 - Serão desclassificadas as propostas que não atenderem às exigências deste Edital, sejam omissas ou apresentem irregularidades ou defeitos capazes de dificultar o julgamento.

8.4 – O processo de julgamento das propostas será efetuado em conformidade com o Anexo I **por lote**. Serão classificados, pelo Pregoeiro, para etapa de lances, o licitante que apresentar proposta com menor preço e os demais licitantes que apresentarem propostas com preços até 10% (dez por cento), superior àquela de menor preço.

8.4.1 – Caso não seja verificado, no mínimo, 03 (três) propostas escritas nas condições do item 8.4, serão classificados as melhores propostas, até o máximo de 03 (três) propostas.

8.5 – Em seguida, iniciar-se-á a etapa de apresentação de lances verbais, pelos proponentes, que deverão ser formulados de forma sucessiva, em valores distintos e decrescentes.

8.6 - O Pregoeiro convidará individualmente os licitantes classificados, de forma sequencial, a apresentar lances verbais, a partir do autor da proposta classificada de maior preço e os demais, em ordem decrescente de valor.

8.7 - A desistência em apresentar lance verbal, quando convocado pelo Pregoeiro, implicará na exclusão do licitante da etapa de lances verbais e na manutenção do último preço apresentado pelo licitante, para efeito de ordenação das propostas.



Município de Saudade do Iguaçu

ESTADO DO PARANÁ

CNPJ 95.585.477/0001-92

Telefax: (46) 3246-1166 - www.saudadedoiguacu.pr.gov.br / E-mail: prefeitura@saudadedoiguacu.pr.gov.br
Rua Frei Vito Berscheid, 708 - 85.568-000 - Saudade do Iguaçu - Paraná

- 8.8** - Caso não se realizem lances verbais, será verificada a aceitabilidade entre a proposta escrita de menor preço e o valor estimado para a contratação.
- 8.9** - Declarada encerrada a etapa competitiva e ordenadas as propostas, o Pregoeiro examinará a aceitabilidade da primeira classificada, quanto ao objeto e valor.
- 8.10** - Para fins de julgamento das propostas, o Pregoeiro e sua Equipe de Apoio levarão em conta o critério de **menor preço por lote**, nos termos do inciso X do art. 4º, da Lei n.º 10.520/2002.
- 8.11** – Caso a proposta de menor preço não seja aceitável, será desclassificada e o Pregoeiro examinará as ofertas subsequentes, na ordem de classificação, até a apuração de uma proposta válida.
- 8.12** – No caso de absoluta igualdade de duas ou mais propostas escritas, para fins de ordenação dos lances, adotar-se-ão os critérios definidos no § 2º, do art. 45, da Lei n.º 8.666/93, com as modificações decorrentes da Emenda Constitucional n.º 06 de 15.8.95.
- 8.13** - Não será considerada qualquer oferta ou vantagem não prevista neste Edital e seus Anexos.
- 8.14** – Nas situações previstas nos itens **8.8** e **8.9**, o Pregoeiro poderá negociar diretamente com o licitante para que seja obtido preço melhor.
- 8.15** – No presente certame, serão registradas as propostas válidas dos proponentes classificados por item, na ordem de sua classificação.
- 8.16** – Declarada a proposta vencedora, será examinada a documentação de habilitação.

9 – DA HABILITAÇÃO

9.1 - O envelope **B**, contendo a documentação relativa à habilitação, deverá conter:

9.1.1. HABILITAÇÃO JURÍDICA

9.1.1.2. Registro comercial, para empresa individual;

9.1.1.3. Estatuto Social ou Contrato Social e últimas alterações ou certidão simplificada emitida pela Junta Comercial ou ainda contrato social consolidado.

*No caso da alínea **9.1.1.3.** deverá apresentar declaração que não houve mais alteração contratual até a presente data, caso não apresente certidão simplificada ou consolidada.

9.1.1.4. Decreto de autorização, em se tratando de empresa ou sociedade estrangeira em funcionamento no país, e ato de registro ou autorização para funcionamento expedido pelo órgão competente, quando a atividade assim o exigir.

9.1.1.5. Cópia do Alvará em vigência compatível com o objeto.

9.1.2. REGULARIDADE FISCAL E TRABALHISTA

9.1.2.1. Prova de inscrição no Cadastro Nacional de Pessoa Jurídica (**CNPJ**) em plena validade;

9.1.2.2. Certidão de regularidade perante a Fazenda do Município sede da empresa licitante;

9.1.2.3. Certidão de regularidade perante a Fazenda do Estado da empresa licitante;

9.1.2.4. Certidão Negativa de Débitos Relativos a Tributos Federais e a Dívida Ativa da União;



Município de Saudade do Iguaçu

ESTADO DO PARANÁ

CNPJ 95.585.477/0001-92

Telefax: (46) 3246-1166 - www.saudadedoiguacu.pr.gov.br / E-mail: prefeitura@saudadedoiguacu.pr.gov.br
Rua Frei Vito Berscheid, 708 - 85.568-000 - Saudade do Iguaçu - Paraná

9.1.2.5. Prova de Regularidade ou Certidão, expedida pela Caixa Econômica Federal, com a finalidade de comprovar a inexistência de débitos junto ao Fundo de Garantia por Tempo de Serviço - FGTS;

9.1.2.6. prova de inexistência de débitos inadimplidos perante a Justiça do Trabalho, mediante a apresentação de certidão negativa de débitos trabalhistas (**CNDT**).

9.1.2.7. Comprovante de inscrição estadual.

9.1.3. QUALIFICAÇÃO ECONÔMICO-FINANCEIRA

9.1.3.1. Certidão negativa de falências ou recuperação judicial, expedida pelo Distribuidor da sede da pessoa jurídica, com validade máxima de 60 dias corridos.

9.1.4. DECLARAÇÕES

9.1.4.1 Declaração de que não emprega menores de 18 (dezoito) anos em trabalhos noturnos e menores de 16 (dezesesseis) anos em qualquer trabalho, salvo na condição de aprendiz, a partir de 14 (quatorze) anos, conforme Lei nº. 9.854/99. (conforme modelo no **ANEXO V** deste Edital).

9.1.4.2. Declaração da Proponente, de que não pesa contra si, ato declaratório de inidoneidade expedida por órgão da Administração Pública de qualquer esfera do Governo, de acordo com o modelo do Anexo III;

9.2 - Os documentos referidos no item 9, pertinentes à Habilitação poderão ser apresentados em original ou por qualquer processo de cópia autenticada por cartório competente e estar com a data e hora anterior a abertura dos envelopes.

9.2.1 - Os documentos solicitados no item nº 7 e 9, serão anexados ao processo Licitatório;

9.2.2 - Todos os documentos solicitados deverão estar em pleno vigor na data de abertura dos envelopes;

9.2.3 - Não será aceitos protocolos de entrega em substituição aos documentos requeridos no presente Edital;

9.2.4 - Os documentos relacionados nesta Seção, referir-se-ão sempre à jurisdição do local de domicílio da sede do proponente;

9.2.5 - As empresas participantes que não apresentarem todos os documentos exigidos no presente Edital, ou que apresentarem incompletos, incorretos ou com a validade expirada, serão **inabilitadas**, não se admitindo, em hipótese alguma, complementação posterior, após o horário indicado para a apresentação dos envelopes de habilitação.

10 – DA ADJUDICAÇÃO

10.1 – A falta de manifestação imediata de motivada da intenção de interpor recurso, importará na decadência do direito de recorrer, competindo ao PREGOEIRO adjudicar o(s) objeto(s) do certame à (s) proponente(S) declarada(s) vencedora(s).



Município de Saudade do Iguaçu

ESTADO DO PARANÁ

CNPJ 95.585.477/0001-92

Telefax: (46) 3246-1166 - www.saudadedoiguacu.pr.gov.br / E-mail: prefeitura@saudadedoiguacu.pr.gov.br
Rua Frei Vito Berscheid, 708 - 85.568-000 - Saudade do Iguaçu - Paraná

10.2 – Existindo recurso(s) e constatada a regularidade dos atos praticados e após a decisão do(s) mesmo(s) , a autoridade competente deve, se for o caso, praticar o ato de adjudicação do(s) objeto(s) do certame à(s) proponente(s) vencedora(s).

11 – SUSPENSÃO OU CANCELAMENTO DOS PREÇOS

11.1 - Os preços registrados poderão ser suspensos ou cancelados nos seguintes casos:

- a)** pela Administração Municipal, quando for por este julgado que a empresa esteja definitiva ou temporariamente impossibilitado de cumprir as exigências da licitação que deu origem ao registro de preços ou pela não observância das normas legais;
- b)** pela empresa, quando, mediante solicitação por escrito, demonstrar que está definitiva ou temporariamente impossibilitado de cumprir as exigências da licitação e devidamente aceita pela Administração Municipal, nos termos legais;
- c)** por relevante interesse da Administração Municipal, devidamente justificado.

12 – REVISÃO/ALTERAÇÃO DOS PREÇOS

12.1 – Os preços registrados poderão ser revisados/alterados, em caso de oscilação do custo de produção/serviço, comprovadamente refletida no mercado, tanto para mais como para menos, reclassificando-se os preços cotados, se for o caso, bem como nas demais hipóteses previstas na Lei no 8.666/93.

12.2 - Quaisquer tributos ou encargos legais criados, alterados ou extintos, bem como a superveniência de disposições legais, quando ocorridos após a adjudicação da presente licitação, de comprovada repercussão nos preços contratados, implicarão na revisão destes para mais ou para menos, conforme o caso.

13 – FORMALIZAÇÃO DO FORNECIMENTO

13.1 – Constatada a necessidade da compra/serviço, a MUNICIPIO DE SAUDADE DO IGUAÇU, procederá a emissão da Ordem de Compras/serviço ou outro instrumento equivalente em nome do licitante, observando-se as condições estabelecidas neste Edital, seus Anexos, na legislação vigente, e na proposta do licitante vencedor, relacionando-se os serviços pretendidos e suas quantidades, bem como os respectivos preços registrados, devendo a entrega/execução ser efetuada conforme o item **7.4** deste edital. Quando da entrega e execução por parte da empresa contratada, esta deverá emitir a nota fiscal em favor da MUNICIPIO DE SAUDADE DO IGUAÇU com nº de CNPJ numero do procedimento licitatório e contrato..

13.2 – a entrega e execução dos serviços deverão ser efetuados de acordo com a necessidade da MUNICIPIO DE SAUDADE DO IGUAÇU, de forma parcelada.

13.3 – A não realização da entrega/execução no prazo estabelecido, implicará na decadência do direito do licitante à inclusão dos seus preços no sistema de registro, sem prejuízo das sanções previstas no art. 81 da Lei nº 8.666/93.



Município de Saudade do Iguaçu

ESTADO DO PARANÁ

CNPJ 95.585.477/0001-92

Telefax: (46) 3246-1166 - www.saudadedoiguacu.pr.gov.br / E-mail: prefeitura@saudadedoiguacu.pr.gov.br
Rua Frei Vito Berscheid, 708 - 85.568-000 - Saudade do Iguaçu - Paraná

13.4 - Os prazos de que tratam o item **7.4**, poderão ser prorrogados uma vez, por igual período, quando solicitado pelo convocado durante o transcurso do prazo e desde que ocorra motivo justificado aceito pela Administração.

14 – CONDIÇÕES DE RECEBIMENTO DO OBJETO

14.1 – A entrega do material deverá ser realizada diretamente na Oficina do Pátio do Parque de Máquinas da PREFEITURA MUNICIPAL DE SAUDADE DO IGUAÇU conforme solicitado em dias úteis das 08:00 às 12:00 e das 13:00 às 17:00 horas, no prazo máximo de 05 (cinco) dias para serviços e 03 (três) dias para entrega de peças, após a solicitação, e conforme necessidade, sendo que a contratada desta licitação cabe a total responsabilidade quanto ao correto atendimento, no tocante as especificações, condições e obrigações.

14.2. - Os serviços elétricos automotivos leves e pesados deverão ser realizados no Pátio do Parque de Máquinas da Prefeitura.

15 – DA RESPONSABILIDADE QUANTO AO ATENDIMENTO

15.1 – As peças deverão ser novas e os serviços executados de acordo as normas técnicas.

15.2 – Caso apresente algum problema na entrega/execução quanto a especificação serão rejeitados, obrigando-se a empresa a repô-lo ou refazê-lo, sem prejuízo para Administração Municipal. Apurada, em qualquer tempo, divergência entre a entrega e condições de uso, serão aplicados à CONTRATADA sanções previstas neste edital e na legislação vigente.

16 – DO PAGAMENTO

16.1 – O pagamento será realizado até o dia 15 do mês subsequente a entrega do objeto/serviço conforme solicitados no mês anterior, e acompanhado da respectiva nota fiscal com assinatura e carimbo do responsável pelo recebimento, depósito em conta específica da empresa (sugestão Banco do Brasil).

16.2 - Os pagamentos serão realizados mediante apresentação das certidões de regularidade de CERTIDÃO CONJUNTA PGFN/RFB e FGTS.

16.3 – Caso a empresa esteja em débito ou apresente alguma irregularidade referente ao FGTS ou CERTIDÃO CONJUNTA PGFN/RFB , os respectivos empenhos referentes às Ordens de Compra, Ordens de Fornecimento ou outros instrumentos equivalentes em nome do licitante, não poderão ser liberados, e de consequência estes não terão validade nem eficácia.

16.4 – Para possibilitar a liberação dos empenhos, a empresa será comunicada pela MUNICIPIO DE SAUDADE DO IGUAÇU, para que no prazo máximo de 05 (cinco) dias úteis, proceda a regularização de suas pendências junto aos referidos Órgãos.

16.5 – Decorrido o prazo de 05 (cinco) dias úteis, e verificado pela Administração a continuidade da pendência, a empresa decairá do direito à contratação com a Prefeitura.



Município de Saudade do Iguaçu

ESTADO DO PARANÁ

CNPJ 95.585.477/0001-92

Telefax: (46) 3246-1166 - www.saudadedoiguacu.pr.gov.br / E-mail: prefeitura@saudadedoiguacu.pr.gov.br
Rua Frei Vito Berscheid, 708 - 85.568-000 - Saudade do Iguaçu - Paraná

16.6 - A Administração Municipal, poderá, quando o convocado não regularizar suas pendências conforme previsto no item 16.5, convocar os proponentes remanescentes, na ordem de classificação, para fazê-lo em igual prazo e **nas mesmas condições propostas pelo primeiro classificado**, inclusive quanto aos preços atualizados, de conformidade com o presente edital, ou revogar a licitação, independentemente da cominação prevista no art. 81 da Lei nº 8.666/93.

16.7 - O prazo de que trata o item 16.5 poderá ser revisto nas hipóteses e forma a que alude o art. 57, §§ 1º e 2º, da Lei nº 8.666/93.

16.8 - Os pagamentos decorrentes da presente licitação ocorrerão por conta dos recursos das seguintes dotações orçamentárias:

Órgão: 04 – SECRETARIA MUNICIPAL DE ADMINISTRAÇÃO E FINANÇAS

Unidade: 01 – Secretaria Municipal de Administração e Finanças

Funcional Programática: 04.122.0003.2.007 – Atividades da Secretaria de Administração

Elemento da Despesa: 3.3.90.30.3999- outros materiais para manutenção de veículos

Principal: 34 Despesa: 3362

Fonte de Recurso: 000 – recursos ordinários livres

Órgão: 04 – SECRETARIA MUNICIPAL DE ADMINISTRAÇÃO E FINANÇAS

Unidade: 01 – Secretaria Municipal de Administração e Finanças

Funcional Programática: 04.122.0003.2.007 – Atividades da Secretaria de Administração

Elemento da Despesa: 3.3.90.30.3903 - baterias

Principal: 34 Despesa: 3143

Fonte de Recurso: 000 – recursos ordinários livres

Órgão: 04 – SECRETARIA MUNICIPAL DE ADMINISTRAÇÃO E FINANÇAS

Unidade: 01 – Secretaria Municipal de Administração e Finanças

Funcional Programática: 04.122.0003.2.007 – Atividades da Secretaria de Administração

Elemento da Despesa: 3.3.90.39.1905 – serviços gerais de elétrica veicular

Principal: 41 Despesa: 4194

Fonte de Recurso: 000 – recursos ordinários livres

Órgão: 05 – SECRETARIA MUNICIPAL DE EDUCAÇÃO

Unidade: 01 – SECRETARIA MUNICIPAL DE EDUCAÇÃO

Funcional Programática: 12.122.0008.2.023 – atividades da secretaria de educação

Elemento da Despesa: 3.3.90.30.3999- outros materiais para manutenção de veículos

Principal: 101 Despesa: 3369

Fonte de Recurso: 000 – recursos ordinários livres

Órgão: 05 – SECRETARIA MUNICIPAL DE EDUCAÇÃO

Unidade: 01 – SECRETARIA MUNICIPAL DE EDUCAÇÃO

Funcional Programática: 12.122.0008.2.023 – atividades da secretaria de educação

Elemento da Despesa: 3.3.90.30.3903 - baterias

Principal: 101 Despesa: 3150

Fonte de Recurso: 000 – recursos ordinários livres

Órgão: 05 – SECRETARIA MUNICIPAL DE EDUCAÇÃO



Município de Saudade do Iguaçu

ESTADO DO PARANÁ

CNPJ 95.585.477/0001-92

Telefax: (46) 3246-1166 - www.saudadedoiguacu.pr.gov.br / E-mail: prefeitura@saudadedoiguacu.pr.gov.br
Rua Frei Vito Berscheid, 708 - 85.568-000 - Saudade do Iguaçu - Paraná

Unidade: 01- SECRETARIA MUNICIPAL DE EDUCAÇÃO
Funcional Programática: 12.122.0008.2.023 – atividades da secretaria de educação
Elemento da Despesa: 3.3.90.39.1905 – serviços gerais de elétrica veicular
Principal: 107 Despesa: 4334
Fonte de Recurso: 000 – recursos ordinários livres

Órgão: 05– SECRETARIA MUNICIPAL DE EDUCAÇÃO
Unidade: 01– SECRETARIA MUNICIPAL DE EDUCAÇÃO
Funcional Programática: 12.361.0008.2.043 – transporte escolar do ensino fundamental
Elemento da Despesa: 3.3.90.30.3999- outros materiais para manutenção de veículos
Principal: 146 Despesa: 3379
Fonte de Recurso: 000 – recursos ordinários livres

Órgão: 05– SECRETARIA MUNICIPAL DE EDUCAÇÃO
Unidade: 01 – SECRETARIA MUNICIPAL DE EDUCAÇÃO
Funcional Programática: 12.361.0008.2.043 – transporte escolar do ensino fundamental
Elemento da Despesa: 3.3.90.30.3903 - baterias
Principal: 146 Despesa: 3160
Fonte de Recurso: 000 – recursos ordinários livres

Órgão: 05– SECRETARIA MUNICIPAL DE EDUCAÇÃO
Unidade: 01 – SECRETARIA MUNICIPAL DE EDUCAÇÃO
Funcional Programática: 12.361.0008.2.043 – transporte escolar do ensino fundamental
Elemento da Despesa: 3.3.90.39.1905 – serviços gerais de elétrica veicular
Principal: 156 Despesa: 4435
Fonte de Recurso: 000 – recursos ordinários livres

Órgão: 05– SECRETARIA MUNICIPAL DE EDUCAÇÃO
Unidade: 01 – SECRETARIA MUNICIPAL DE EDUCAÇÃO
Funcional Programática: 12.365.0008.2.048 – transporte escolar educação infantil
Elemento da Despesa: 3.3.90.30.3999- outros materiais para manutenção de veículos
Principal: 223 Despesa: 3381
Fonte de Recurso: 000 – recursos ordinários livres

Órgão: 05– SECRETARIA MUNICIPAL DE EDUCAÇÃO
Unidade: 01 – SECRETARIA MUNICIPAL DE EDUCAÇÃO
Funcional Programática: 12.365.0008.2.048 – transporte escolar educação infantil
Elemento da Despesa: 3.3.90.30.3903 - baterias
Principal: 223 Despesa: 3162
Fonte de Recurso: 000 – recursos ordinários livres

Órgão: 05– SECRETARIA MUNICIPAL DE EDUCAÇÃO
Unidade: 01 – SECRETARIA MUNICIPAL DE EDUCAÇÃO
Funcional Programática: 12.365.0008.2.048 – transporte escolar educação infantil
Elemento da Despesa: 3.3.90.39.1905 – serviços gerais de elétrica veicular
Principal: 230 Despesa: 4436
Fonte de Recurso: 000 – recursos ordinários livres



Município de Saudade do Iguaçu

ESTADO DO PARANÁ

CNPJ 95.585.477/0001-92

Telefax: (46) 3246-1166 - www.saudadedoiguacu.pr.gov.br / E-mail: prefeitura@saudadedoiguacu.pr.gov.br
Rua Frei Vito Berscheid, 708 - 85.568-000 - Saudade do Iguaçu - Paraná

Órgão: 08– SECRETARIA DE OBRAS, VIAÇÃO E URBANISMO

Unidade: 01 – secretaria de obras viação e urbanismo

Funcional Programática: 15.452.0022.2.022- serviço do departamento de urbanismo

Elemento da Despesa: 3.3.90.30.3999- outros materiais para manutenção de veículos

Principal: 320 Despesa: 3409

Fonte de Recurso: 000 – recursos ordinários livres

Órgão: 08– SECRETARIA DE OBRAS, VIAÇÃO E URBANISMO

Unidade: 01 – secretaria de obras viação e urbanismo

Funcional Programática: 15.452.0022.2.022- serviço do departamento de urbanismo

Elemento da Despesa: 3.3.90.30.3903 - baterias

Principal: 320 Despesa: 3190

Fonte de Recurso: 000 – recursos ordinários livres

Órgão: 08– SECRETARIA DE OBRAS, VIAÇÃO E URBANISMO

Unidade: 01 – secretaria de obras viação e urbanismo

Funcional Programática: 15.452.0022.2.022- serviço do departamento de urbanismo

Elemento da Despesa: 3.3.90.39.1905 – serviços gerais de elétrica veicular

Principal: 327 Despesa: 4437

Fonte de Recurso: 000 – recursos ordinários livres

Órgão: 08– SECRETARIA DE OBRAS, VIAÇÃO E URBANISMO

Unidade: 01 – secretaria de obras viação e urbanismo

Funcional Programática: 26.782.0020.2.021- Manutenção e conservação de estradas e vias

Elemento da Despesa: 3.3.90.30.3903 - baterias

Principal: 346 Despesa: 3187

Fonte de Recurso: 000 – recursos ordinários livres

Órgão: 08– SECRETARIA DE OBRAS, VIAÇÃO E URBANISMO

Unidade: 01 – secretaria de obras viação e urbanismo

Funcional Programática: 26.782.0020.2.021- Manutenção e conservação de estradas e vias

Elemento da Despesa: 3.3.90.30.3999- outros matérias para manutenção de veículos

Principal: 346 Despesa: 3406

Fonte de Recurso: 000 – recursos ordinários livres

Órgão: 08– SECRETARIA DE OBRAS, VIAÇÃO E URBANISMO

Unidade: 01 – secretaria de obras viação e urbanismo

Funcional Programática: 26.782.0020.2.021- Manutenção e conservação de estradas e vias

Elemento da Despesa: 3.3.90.39.1905 – serviços gerais de elétrica veicular

Principal: 351 Despesa: 4195

Fonte de Recurso: 000 – recursos ordinários livres

Órgão: 07 – SECRETARIA MUNICIPAL DE AGRICULTURA

Unidade: 01 – SECRETARIA MUNICIPAL DE AGRICULTURA

Funcional Programática: 20.122.0015.2.012 – atividades da secretaria de agricultura

Elemento da Despesa: 3.3.90.30.3903 - baterias

Principal: 267 Despesa: 3175

Fonte de Recurso: 000 – recursos ordinários livres



Município de Saudade do Iguaçu

ESTADO DO PARANÁ

CNPJ 95.585.477/0001-92

Telefax: (46) 3246-1166 - www.saudadedoiguacu.pr.gov.br / E-mail: prefeitura@saudadedoiguacu.pr.gov.br
Rua Frei Vito Berscheid, 708 - 85.568-000 - Saudade do Iguaçu - Paraná

Órgão: 07 – SECRETARIA MUNICIPAL DE AGRICULTURA
Unidade: 01 – SECRETARIA MUNICIPAL DE AGRICULTURA
Funcional Programática: 20.122.0015.2.012 – atividades da secretaria de agricultura
Elemento da Despesa: 3.3.90.30.3999- outros matérias para manutenção de veículos
Principal: 267 Despesa: 3394
Fonte de Recurso: 000 – recursos ordinários livres

Órgão: 07 – SECRETARIA MUNICIPAL DE AGRICULTURA
Unidade: 01 – SECRETARIA MUNICIPAL DE AGRICULTURA
Funcional Programática: 20.122.0015.2.012 – atividades da secretaria de agricultura
Elemento da Despesa: 3.3.90.39.1905 – serviços gerais de elétrica veicular
Principal: 272 Despesa: 4438
Fonte de Recurso: 000 – recursos ordinários livres

Órgão: 07 – SECRETARIA MUNICIPAL DE AGRICULTURA
Unidade: 01 – SECRETARIA MUNICIPAL DE AGRICULTURA
Funcional Programática: 20.606.0015.2.033 – manutenção do programa porteira a dentro
Elemento da Despesa: 3.3.90.30.3903 - baterias
Principal: 279 Despesa: 3178
Fonte de Recurso: 000 – recursos ordinários livres

Órgão: 07 – SECRETARIA MUNICIPAL DE AGRICULTURA
Unidade: 01 – SECRETARIA MUNICIPAL DE AGRICULTURA
Funcional Programática: 20.606.0015.2.033 – manutenção do programa porteira a dentro
Elemento da Despesa: 3.3.90.30.3999- outros matérias para manutenção de veículos
Principal: 279 Despesa: 3397
Fonte de Recurso: 000 – recursos ordinários livres

Órgão: 07 – SECRETARIA MUNICIPAL DE AGRICULTURA
Unidade: 01 – SECRETARIA MUNICIPAL DE AGRICULTURA
Funcional Programática: 20.606.0015.2.033 – manutenção do programa porteira a dentro
Elemento da Despesa: 3.3.90.39.1905 – serviços gerais de elétrica veicular
Principal: 283 Despesa: 4197
Fonte de Recurso: 000 – recursos ordinários livres

Órgão: 06 – SECRETARIA MUNICIPAL DE SAUDE
Unidade: 02 – SECRETARIA MUNICIPAL DE SAUDE
Funcional Programática: 10.301.0011.2.009 – serviço de atenção básica em saúde
Elemento da Despesa: 3.3.90.30.3903 - baterias
Principal: 509 Despesa: 3165
Fonte de Recurso: 303 – saúde receitas vinculadas

Órgão: 06 – SECRETARIA MUNICIPAL DE SAUDE
Unidade: 02 – SECRETARIA MUNICIPAL DE SAUDE
Funcional Programática: 10.301.0011.2.009 – serviço de atenção básica em saúde
Elemento da Despesa: 3.3.90.30.3999- outros matérias para manutenção de veículos
Principal: 509 Despesa: 3384



Município de Saudade do Iguaçu

ESTADO DO PARANÁ

CNPJ 95.585.477/0001-92

Telefax: (46) 3246-1166 - www.saudadedoiguacu.pr.gov.br / E-mail: prefeitura@saudadedoiguacu.pr.gov.br
Rua Frei Vito Berscheid, 708 - 85.568-000 - Saudade do Iguaçu - Paraná

Fonte de Recurso: 303 – saúde receitas vinculadas

Órgão: 06 – SECRETARIA MUNICIPAL DE SAUDE

Unidade: 02 – SECRETARIA MUNICIPAL DE SAUDE

Funcional Programática: 10.301.0011.2.009 – serviço de atenção básica em saúde

Elemento da Despesa: 3.3.90.39.1905 – serviços gerais de elétrica veicular

Principal: 517 Despesa: 4439

Fonte de Recurso: 303 – saúde receitas vinculadas

Órgão: 06 – SECRETARIA MUNICIPAL DE SAUDE

Unidade: 02 – SECRETARIA MUNICIPAL DE SAUDE

Funcional Programática: 10.122.0011.2.008 – gestão e controle social do FMS

Elemento da Despesa: 3.3.90.30.3903 - baterias

Principal: 486 Despesa: 3163

Fonte de Recurso: 303 – saúde receitas vinculadas

Órgão: 06 – SECRETARIA MUNICIPAL DE SAUDE

Unidade: 02 – SECRETARIA MUNICIPAL DE SAUDE

Funcional Programática: 10.122.0011.2.008 – gestão e controle social do FMS

Elemento da Despesa: 3.3.90.30.3999- outros matérias para manutenção de veículos

Principal: 486 Despesa: 3382

Fonte de Recurso: 303 – saúde receitas vinculadas

Órgão: 06 – SECRETARIA MUNICIPAL DE SAUDE

Unidade: 02 – SECRETARIA MUNICIPAL DE SAUDE

Funcional Programática: 10.122.0011.2.008 – gestão e controle social do FMS

Elemento da Despesa: 3.3.90.39.1905 – serviços gerais de elétrica veicular

Principal: 491 Despesa: 4440

Fonte de Recurso: 303 – saúde receitas vinculadas

Órgão: 06 – SECRETARIA MUNICIPAL DE SAUDE

Unidade: 02 – SECRETARIA MUNICIPAL DE SAUDE

Funcional Programática: 10.304.0018.2.011 – serviço de vigilância em saúde

Elemento da Despesa: 3.3.90.30.3903 - baterias

Principal: 576 Despesa: 3169

Fonte de Recurso: 453 – programa estadual vigiasus

Órgão: 06 – SECRETARIA MUNICIPAL DE SAUDE

Unidade: 02 – SECRETARIA MUNICIPAL DE SAUDE

Funcional Programática: 10.304.0018.2.011 – serviço de vigilância em saúde

Elemento da Despesa: 3.3.90.30.3999- outros matérias para manutenção de veículos

Principal: 576 Despesa: 3388

Fonte de Recurso: 453 – programa estadual vigiasus

Órgão: 06 – SECRETARIA MUNICIPAL DE SAUDE

Unidade: 02 – SECRETARIA MUNICIPAL DE SAUDE

Funcional Programática: 10.304.0018.2.011 – serviço de vigilância em saúde

Elemento da Despesa: 3.3.90.39.1905 – serviços gerais de elétrica veicular



Município de Saudade do Iguaçu

ESTADO DO PARANÁ

CNPJ 95.585.477/0001-92

Telefax: (46) 3246-1166 - www.saudadedoiguacu.pr.gov.br / E-mail: prefeitura@saudadedoiguacu.pr.gov.br
Rua Frei Vito Berscheid, 708 - 85.568-000 - Saudade do Iguaçu - Paraná

Principal: 582 Despesa: 4432
Fonte de Recurso: 453 – programa estadual vigiasus

Órgão: 06 – SECRETARIA MUNICIPAL DE SAUDE
Unidade: 02 – SECRETARIA MUNICIPAL DE SAUDE
Funcional Programática: 10.302.0014.2.049 – transporte de pacientes
Elemento da Despesa: 3.3.90.30.3903 - baterias
Principal: 562 Despesa: 3173
Fonte de Recurso: 303 – saúde receitas vinculadas

Órgão: 06 – SECRETARIA MUNICIPAL DE SAUDE
Unidade: 02 – SECRETARIA MUNICIPAL DE SAUDE
Funcional Programática: 10.302.0014.2.049 – transporte de pacientes
Elemento da Despesa: 3.3.90.30.3999- outros matérias para manutenção de veículos
Principal: 562 Despesa: 3392
Fonte de Recurso: 303 – saúde receitas vinculadas

Órgão: 06 – SECRETARIA MUNICIPAL DE SAUDE
Unidade: 02 – SECRETARIA MUNICIPAL DE SAUDE
Funcional Programática: 10.302.0014.2.049 – transporte de pacientes
Elemento da Despesa: 3.3.90.39.1905 – serviços gerais de elétrica veicular
Principal: 566 Despesa: 4441
Fonte de Recurso: 303 – saúde receitas vinculadas

Órgão: 13 – SECRETARIA MUNICIPAL DE ESPORTE E CULTURA
Unidade: 01 – Secretaria Municipal de Esporte e Cultura
Funcional Programática: 27.812.0010.2.029 – Promoção e Incentivo as atividades esportivas
Elemento da Despesa: 3.3.90.30.3999- outros matérias para manutenção de veículos
Principal: 436 Despesa: 3431
Fonte de Recurso: 000 – recursos ordinários livres

Órgão: 13 – SECRETARIA MUNICIPAL DE ESPORTE E CULTURA
Unidade: 01 – Secretaria Municipal de Esporte e Cultura
Funcional Programática: 27.812.0010.2.029 – Promoção e Incentivo as atividades esportivas
Elemento da Despesa: 3.3.90.30.3903 - baterias
Principal: 436 Despesa: 3212
Fonte de Recurso: 000 – recursos ordinários livres

Órgão: 13 – SECRETARIA MUNICIPAL DE ESPORTE E CULTURA
Unidade: 01 – Secretaria Municipal de Esporte e Cultura
Funcional Programática: 27.812.0010.2.029 – Promoção e Incentivo as atividades esportivas
Elemento da Despesa: 3.3.90.39.1905 – serviços gerais de elétrica veicular
Principal: 442 Despesa: 4433
Fonte de Recurso: 000 – recursos ordinários livres

Órgão: 09 – SECRETARIA MUNICIPAL DE ASSISTENCIA SOCIAL
Unidade: 01 – Secretaria Municipal de Assistência Social
Funcional Programática: 08.243.0019.2.017 – Atividades do conselho tutelar



Município de Saudade do Iguaçu

ESTADO DO PARANÁ

CNPJ 95.585.477/0001-92

Telefax: (46) 3246-1166 - www.saudadedoiguacu.pr.gov.br / E-mail: prefeitura@saudadedoiguacu.pr.gov.br
Rua Frei Vito Berscheid, 708 - 85.568-000 - Saudade do Iguaçu - Paraná

Elemento da Despesa: 3.3.90.30.3999- outros matérias para manutenção de veículos

Principal: 360 Despesa: 3414

Fonte de Recurso: 000 – recursos ordinários livres

Órgão: 09 – SECRETARIA MUNICIPAL DE ASSISTENCIA SOCIAL

Unidade: 01 – Secretaria Municipal de Assistência Social

Funcional Programática: 08.243.0019.2.017 – Atividades do conselho tutelar

Elemento da Despesa: 3.3.90.30.3903 - bateria

Principal: 360 Despesa: 3195

Fonte de Recurso: 000 – recursos ordinários livres

Órgão: 09 – SECRETARIA MUNICIPAL DE ASSISTENCIA SOCIAL

Unidade: 01 – Secretaria Municipal de Assistência Social

Funcional Programática: 08.243.0019.2.017 – Atividades do conselho tutelar

Elemento da Despesa: 3.3.90.39.1905 – serviços gerais de elétrica veicular

Principal: 364 Despesa: 4442

Fonte de Recurso: 000 – recursos ordinários livres

Órgão: 09 – SECRETARIA MUNICIPAL DE ASSISTENCIA SOCIAL

Unidade: 02 – fundo Municipal de Assistência Social

Funcional Programática: 08.244.0013.2.018 – serviço de proteção social básica

Elemento da Despesa: 3.3.90.30.3999- outros matérias para manutenção de veículos

Principal: 630 Despesa: 3416

Fonte de Recurso: 000 – recursos ordinários livres

Órgão: 09 – SECRETARIA MUNICIPAL DE ASSISTENCIA SOCIAL

Unidade: 02 – fundo Municipal de Assistência Social

Funcional Programática: 08.244.0013.2.018 – serviço de proteção social básica

Elemento da Despesa: 3.3.90.30.3903 - baterias

Principal: 630 Despesa: 3197

Fonte de Recurso: 000 – recursos ordinários livres

Órgão: 09 – SECRETARIA MUNICIPAL DE ASSISTENCIA SOCIAL

Unidade: 02 – fundo Municipal de Assistência Social

Funcional Programática: 08.244.0013.2.018 – serviço de proteção social básica

Elemento da Despesa: 3.3.90.39.1905 – serviços gerais de elétrica veicular

Principal: 637 Despesa: 4443

Fonte de Recurso: 000 – recursos ordinários livres

Órgão: 09 – SECRETARIA MUNICIPAL DE ASSISTENCIA SOCIAL

Unidade: 02 – fundo Municipal de Assistência Social

Funcional Programática: 08.244.0013.2.018 – serviço de proteção social básica

Elemento da Despesa: 3.3.90.30.3999- outros matérias para manutenção de veículos

Principal: 632 Despesa: 3418

Fonte de Recurso: 940 – bloco de gestão do programa bolsa família

Órgão: 09 – SECRETARIA MUNICIPAL DE ASSISTENCIA SOCIAL

Unidade: 02 – fundo Municipal de Assistência Social



Município de Saudade do Iguaçu

ESTADO DO PARANÁ

CNPJ 95.585.477/0001-92

Telefax: (46) 3246-1166 - www.saudadedoiguacu.pr.gov.br / E-mail: prefeitura@saudadedoiguacu.pr.gov.br
Rua Frei Vito Berscheid, 708 - 85.568-000 - Saudade do Iguaçu - Paraná

Funcional Programática: 08.244.0013.2.018 – serviço de proteção social básica

Elemento da Despesa: 3.3.90.30.3903 - baterias

Principal: 632 Despesa: 3199

Fonte de Recurso: 940 – bloco de gestão do programa bolsa família

Órgão: 04 – SECRETARIA MUNICIPAL DE ADMINISTRAÇÃO E FINANÇAS

Unidade: 01 – Secretaria Municipal de Administração e Finanças

Funcional Programática: 04.122.0003.2.052 – manutenção e conservação de bens e espaços públicos

Elemento da Despesa: 3.3.90.39.17 – manutenção e conservação de maquinas e equipamentos

Principal: 47 Despesa: 4405

Fonte de Recurso: 000 – recursos ordinários livres

Órgão: 05 – SECRETARIA MUNICIPAL DE EDUCAÇÃO

Unidade: 01 – Secretaria Municipal de Educação

Funcional Programática: 12.122.0008.2.023 – Atividades da Secretaria de Educação

Elemento da Despesa: 3.3.90.39.17 – manutenção e conservação de maquinas e equipamentos

Principal: 107 Despesa: 4406

Fonte de Recurso: 000 – recursos ordinários livres

Órgão: 06 – SECRETARIA MUNICIPAL DE SAÚDE

Unidade: 02 – Fundo Municipal de Saúde

Funcional Programática: 10.301.0011.2.009 – Serviço de atenção básica em Saúde

Elemento da Despesa: 3.3.90.39.17 – manutenção e conservação de maquinas e equipamentos

Principal: 517 Despesa: 4324

Fonte de Recurso: 303 – saúde vinculada

Órgão: 07 – SECRETARIA MUNICIPAL DE AGRICULTURA E MEIO AMBIENTE

Unidade: 01 – Secretaria Municipal de Agricultura e meio ambiente

Funcional Programática: 17.511.0012.2.057 – serviço de saneamento básico rural

Elemento da Despesa: 3.3.90.39.17 – manutenção e conservação de maquinas e equipamentos

Principal: 238 Despesa: 4407

Fonte de Recurso: 000 – recursos ordinários livres

Órgão: 08 – SECRETARIA MUNICIPAL DE OBRAS, VIAÇÃO E URBANISMO

Unidade: 01 – Secretaria Municipal de Obras, Viação e Urbanismo

Funcional Programática: 15.452.0022.2.022 – serviço do departamento de urbanismo

Elemento da Despesa: 3.3.90.39.17 – manutenção e conservação de maquinas e equipamentos

Principal: 327 Despesa: 4138

Fonte de Recurso: 000 – recursos ordinários livres

Órgão: 12 – SECRETARIA MUNICIPAL DE INDÚSTRIA E COMÉRCIO E SERVIÇOS

Unidade: 01 – SECRETARIA MUNICIPAL DE INDÚSTRIA E COMÉRCIO E SERVIÇOS

Funcional Programática: 22.661.0017.2.032 – incentivo as atividades de indústria, comercio e serviços

Elemento da Despesa: 3.3.90.39.17 – manutenção e conservação de maquinas e equipamentos

Principal: 404 Despesa: 4408

Fonte de Recurso: 0000 – recursos ordinários livres



Município de Saudade do Iguaçu

ESTADO DO PARANÁ

CNPJ 95.585.477/0001-92

Telefax: (46) 3246-1166 - www.saudadedoiguacu.pr.gov.br / E-mail: prefeitura@saudadedoiguacu.pr.gov.br
Rua Frei Vito Berscheid, 708 - 85.568-000 - Saudade do Iguaçu - Paraná

16.9 – A entrega/execução do objeto relativo à presente licitação dar-se-á sob a forma de parcelado, sendo que somente serão pagos os valores relativos a entrega/execução efetivamente executado, conforme necessidade do Município, sendo que este não estará obrigado a adquirir a quantidade total dos dispostos nos itens constantes do Anexo I.

17 – PENALIDADES

17.1 – O licitante que ensejar o retardamento da execução do certame, não mantiver a proposta, falhar ou fraudar na realização dos serviços ou entrega, comportar-se de modo inidôneo, fizer declaração falsa ou cometer fraude fiscal, garantido o direito prévio da citação e da ampla defesa, ficará impedido de licitar e contratar com a Administração, pelo prazo de até 5 (cinco) anos, enquanto perdurarem os motivos determinantes da punição ou até que seja promovida a reabilitação perante a própria autoridade que aplicou a penalidade (art. 14 do Decreto 3555/00).

17.2 – Em caso de atraso injustificado no cumprimento da entrega dos materiais, bem como por inadimplemento das cláusulas contratuais, poderá ser aplicada à contratada multa moratória de valor equivalente a 0,50 % (cinquenta centésimos percentuais), sobre o valor da Ata de Registro de Preços, por dia de atraso, corrigido monetariamente até o adimplemento da obrigação pactuada.

17.3 – O atraso superior a 10 (dez) dias, bem como o descumprimento de cláusulas e condições da Ordem de Compras ou outro instrumento equivalente em nome do licitante, configurará inadimplência da Contratada.

17.4 - Pela inexecução total ou parcial do contrato ou instrumento equivalente e pelo descumprimento das normas e legislações pertinentes à execução do objeto contratual que acarrete a rescisão do contrato ou instrumento equivalente, a Administração Municipal poderá, ainda, garantida a prévia defesa, aplicar à empresa contratada as sanções previstas no art. 87 da Lei n.º 8.666/93, sendo que em caso de multa esta corresponderá a 10% (dez por cento) sobre o valor do contrato.

17.5 – Poderão ser aplicadas ainda as penas de advertência e, conforme o caso, declaração de inidoneidade previstas no art. 87 da Lei 8.666/93, atendidas as formalidades legais.

17.6 – A aplicação das sanções administrativas não exclui a responsabilização do licitante por eventuais perdas ou danos causados à Administração Municipal.

17.7 - O proponente que tenha seus preços registrados e/ou contratado ficam obrigados, no prazo de validade do registro, a aceitar, nas condições registradas no Sistema de Registro de Preços, os acréscimos que se fizerem necessários, de até 25% (vinte e cinco por cento) do valor inicial da proposta, atualizado nos termos da legislação pertinente.

17.8 - As sanções administrativas previstas neste item **17** serão aplicadas sem prejuízo das cominações impostas na Lei nº 8.666/93 e suas alterações.

18 – DOS RECURSOS

18.1. Por ocasião do final da sessão, as proponentes que participaram do PREGAO ou que tenham sido impedidas de fazê-lo, se presentes, deveram manifestar imediatas e motivadas intenções de recorrer.



Município de Saudade do Iguaçu

ESTADO DO PARANÁ

CNPJ 95.585.477/0001-92

Telefax: (46) 3246-1166 - www.saudadedoiguacu.pr.gov.br / E-mail: prefeitura@saudadedoiguacu.pr.gov.br
Rua Frei Vito Berscheid, 708 - 85.568-000 - Saudade do Iguaçu - Paraná

18.2. Havendo interposição motivada de recurso contra qualquer ato do procedimento, a recorrente poderá juntar as razões recursais no prazo de 03(três) dias, sem prejuízo das prerrogativas do pregoeiro na própria seção pública.

18.3. As demais proponentes ficam, desde logo, intimadas para apresentar contrarrazões em igual número de dias, que começaram a correr no término do prazo do RECORRENTE.

18.4. Após a apresentação das contrarrazões ou dos recursos do prazo estabelecido para tanto o PREGOEIRO examinará o recurso podendo reformar a sua decisão ou encaminhá-lo devidamente informado, à autoridade competente para decisão.

18.5. Os autos do processo permanecerão com vista franqueada aos interessados na sala da Comissão Permanente de Licitação, no endereço citado no preâmbulo deste Edital, nos dias úteis no horário das 08:00 as 12:00 e das 13:00 às 17:00 horas. Não serão reconhecidos os recursos interpostos quando enviados por fax e vencidos os respectivos prazos legais.

18.6. O recurso terá efeito suspensivo, sendo que seu acolhimento importará na invalidação dos autos insuscetíveis de aproveitamento.

19. DA FRAUDE E DA CORRUPÇÃO

19.1 Os licitantes devem observar e o contratado deve observar e fazer observar, por seus fornecedores e subcontratados, se admitida subcontratação, o mais alto padrão de ética durante todo o processo de licitação, de contratação e de execução do objeto contratual. Para os propósitos desta cláusula, definem-se as seguintes práticas:

- a) **“prática corrupta”**: oferecer, dar, receber ou solicitar, direta ou indiretamente, qualquer vantagem com o objetivo de influenciar a ação de servidor público no processo de licitação ou na execução de contrato;
- b) **“prática fraudulenta”**: a falsificação ou omissão dos fatos, com o objetivo de influenciar o processo de licitação ou de execução de contrato;
- c) **“prática colusiva”**: esquematizar ou estabelecer um acordo entre dois ou mais licitantes, com ou sem o conhecimento de representantes ou prepostos do órgão licitador, visando estabelecer preços em níveis artificiais e não-competitivos;
- d) **“prática coercitiva”**: causar dano ou ameaçar causar dano, direta ou indiretamente, às pessoas ou sua propriedade, visando influenciar sua participação em um processo licitatório ou afetar a execução do contrato.
- e) **“prática obstrutiva”**: (i) destruir, falsificar, alterar ou ocultar provas em inspeções ou fazer declarações falsas aos representantes do organismo financeiro multilateral, com o objetivo de impedir materialmente a apuração de alegações de prática prevista na cláusula 19.3 deste Edital; (ii) atos cuja intenção seja impedir materialmente o exercício do direito de o organismo financeiro multilateral promover inspeção.

19.2. Na hipótese de financiamento, parcial ou integral, por organismo financeiro multilateral, mediante adiantamento ou reembolso, este organismo imporá sanção sobre uma empresa ou pessoa física, inclusive declarando-a inelegível, indefinidamente ou por prazo determinado, para a outorga de contratos financiados pelo organismo se, em qualquer momento, constatar o envolvimento da empresa,



Município de Saudade do Iguaçu

ESTADO DO PARANÁ

CNPJ 95.585.477/0001-92

Telefax: (46) 3246-1166 - www.saudadedoiguacu.pr.gov.br / E-mail: prefeitura@saudadedoiguacu.pr.gov.br
Rua Frei Vito Berscheid, 708 - 85.568-000 - Saudade do Iguaçu - Paraná

diretamente ou por meio de um agente, em práticas corruptas, fraudulentas, colusivas, coercitivas ou obstrutivas ao participar da licitação ou da execução um contrato financiado pelo organismo.

19.3. Considerando os propósitos das cláusulas acima, o licitante vencedor, como condição para a contratação, deverá concordar e autorizar que, na hipótese de o contrato vir a ser financiado, em parte ou integralmente, por organismo financeiro multilateral, mediante adiantamento ou reembolso, permitirá que o organismo financeiro e/ou pessoas por ele formalmente indicadas possam inspecionar o local de execução do contrato e todos os documentos, contas e registros relacionados à licitação e à execução do contrato.

20 – ANEXOS DO EDITAL

20.1 – É facultada a apresentação dos Anexos em modelos próprios do proponente, desde que não descaracterizem suas finalidades.

21 – DAS DISPOSIÇÕES GERAIS

21.1 - Esta licitação poderá ser revogada por interesse público e anulada por ilegalidade de ofício ou mediante provocação de terceiros, mediante parecer por escrito e devidamente fundamentado, aplicando-se os procedimentos inerentes aos recursos quanto à concessão de prazo para contraditório.

21.2 – O Pregoeiro e sua Equipe de Apoio, no interesse público, poderão relevar omissões puramente formais, desde que não reste infringido o princípio da vinculação ao instrumento convocatório.

21.3 – Será(ão) lavrada(s) ata(s) do(s) trabalho(s) desenvolvido(s) em ato público de abertura dos envelopes, a(s) qual(is) será(ão) assinada(s) pelo Pregoeiro, pela equipe de Apoio e representantes credenciados presentes.

21.4 – É facultado ao licitante formular protestos consignando em ata dos trabalhos para prevenir responsabilidade, prover a conservação ou ressalva de seus direitos ou para simplesmente manifestar qualquer intenção de modo formal.

21.5 - O Pregoeiro e/ou Autoridade Superior, na forma do disposto no § 3º, do art. 43, da Lei n.º 8.666/93, se reserva o direito de promover qualquer diligência destinada a esclarecer ou complementar a instrução do processo licitatório.

21.6 - A licitação não implica na obrigatoriedade de compra por parte da Administração Municipal. Até a entrega da Ordem de Compra, Ordem de Fornecimento ou outro instrumento equivalente, poderá o licitante vencedor ser excluído da licitação, sem direito a indenização ou ressarcimento e sem prejuízo de outras sanções cabíveis, se a contratante tiver conhecimento de qualquer fato ou circunstância superveniente, anterior ou posterior ao julgamento desta licitação, que desabone sua idoneidade ou capacidade financeira, técnica ou administrativa.

21.7 – Até 02 (dois) dias úteis antes da data fixada para recebimento das propostas, qualquer pessoa poderá solicitar esclarecimentos, providências ou impugnar o edital do pregão.



Município de Saudade do Iguaçu

ESTADO DO PARANÁ

CNPJ 95.585.477/0001-92

Telefax: (46) 3246-1166 - www.saudadedoiguacu.pr.gov.br / E-mail: prefeitura@saudadedoiguacu.pr.gov.br
Rua Frei Vito Berscheid, 708 - 85.568-000 - Saudade do Iguaçu - Paraná

21.8 - Não serão conhecidos os pedidos de esclarecimentos ou impugnações, vencidos os respectivos prazos legais.

21.9 - Os pedidos de esclarecimentos, impugnações e a apresentação escrita dos recursos deverão ser protocolizados na Prefeitura Municipal de Saudade do Iguaçu, Estado do Paraná, no horário das 08:00 às 11:45 e das 13:00 às 17:00 horas.

21.10 – Nenhuma indenização será devida aos licitantes pela elaboração e/ou apresentação de quaisquer documentos relativos a esta licitação.

21.11 – O foro competente para dirimir quaisquer questões oriundas desta licitação é o da Comarca de São João, Estado do Paraná, com renúncia prévia e expressa a qualquer outro, por mais privilegiado que seja.

21.12 - Os casos omissos serão resolvidos à luz da legislação, jurisprudência e doutrina aplicáveis, e dos princípios gerais de direito.

Saudade do Iguaçu, 23 de abril de 2019.

MAURO CÉSAR CENCI
Prefeito Municipal



Município de Saudade do Iguaçu

ESTADO DO PARANÁ

CNPJ 95.585.477/0001-92

Telefax: (46) 3246-1166 - www.saudadedoiguacu.pr.gov.br / E-mail: prefeitura@saudadedoiguacu.pr.gov.br
Rua Frei Vito Berscheid, 708 - 85.568-000 - Saudade do Iguaçu - Paraná

**MUNICIPIO DE SAUDADE DO IGUAÇU – PR.
DEPARTAMENTO DE ADMINISTRAÇÃO
COMISSÃO PERMANENTE DE LICITAÇÃO
PREGÃO PRESENCIAL N.º 046/2019**

ANEXO I

TERMO DE REFERENCIA

Objeto: Registro de Preços para aquisição futura de peças e serviços elétricos automotivos leves e pesados para atender a frota de veículos e serviços de rebobinagem de motor em geral para atender as secretarias municipais, demais especificações, condições, valores e estimativas de consumo constantes no Anexo I e nos termos do edital e seus anexos, e para fornecimento de acordo com as necessidades da Administração Municipal, conforme segue:

Lote	Descrição do lote	Valor máximo global por lote R\$
1	Materiais e acessórios elétricos para veículos PARTICIPAÇÃO MERCADO GERAL	513.948,80
2	Materiais e acessórios elétricos para veículos/Alternador PARTICIPAÇÃO MERCADO GERAL	397.349,72
3	Materiais e acessórios elétricos para veículos/Motor de partida PARTICIPAÇÃO MERCADO GERAL	620.094,00
4	Materiais e acessórios elétricos para veículos/baterias instaladas PARTICIPAÇÃO MERCADO GERAL	161.352,00
5	Materiais e acessórios elétricos para veículos/peças PARTICIPAÇÃO MERCADO GERAL	177.890,00
6	Materiais e acessórios elétricos para veículos/acessórios PARTICIPAÇÃO EXCLUSIVA MEI, ME e EPP	46.616,00
7	Materiais e acessórios elétricos para veículos/rele PARTICIPAÇÃO EXCLUSIVA MEI, ME e EPP	26.456,00
8	Materiais e acessórios elétricos para veículos/vidro e trava elétrica PARTICIPAÇÃO EXCLUSIVA MEI, ME e EPP	37.804,00
9	Materiais e acessórios elétricos para veículos/chicotes PARTICIPAÇÃO EXCLUSIVA MEI, ME e EPP	64.880,00
10	Materiais e acessórios elétricos para veículos/lanternas e sinaleiras PARTICIPAÇÃO MERCADO GERAL	148.728,00
11	Materiais e acessórios elétricos para veículos/injeção PARTICIPAÇÃO MERCADO GERAL	146.289,00
12	Materiais e acessórios elétricos para veículos/chaves setas PARTICIPAÇÃO MERCADO GERAL	97.505,00
13	Materiais e acessórios elétricos para veículos/interruptor PARTICIPAÇÃO EXCLUSIVA MEI, ME e EPP	58.864,00
14	Materiais e acessórios elétricos para veículos/eletro PARTICIPAÇÃO EXCLUSIVA MEI, ME e EPP	26.756,00
15	Materiais e acessórios elétricos para veículos/farol PARTICIPAÇÃO MERCADO GERAL	146.186,00
16	Materiais e acessórios elétricos para veículos/mão de obra PARTICIPAÇÃO MERCADO GERAL	357.432,00
17	Serviços de rebobinagem de motores elétricos com fornecimento de material.	35.185,00



Município de Saudade do Iguaçu

ESTADO DO PARANÁ

CNPJ 95.585.477/0001-92

Telefax: (46) 3246-1166 - www.saudadedoiguacu.pr.gov.br / E-mail: prefeitura@saudadedoiguacu.pr.gov.br
Rua Frei Vito Berscheid, 708 - 85.568-000 - Saudade do Iguaçu - Paraná

PARTICIPAÇÃO EXCLUSIVA MEI, ME e EPP

Descrição detalhada de cada lote, conforme segue:

Lt	Item	Qdte	Descrição	Und.	P. Unit.	P. Total
1	1	600	ABRAÇADEIRA NYLON 10CM	pç	0,45	270,00
1	2	600	ABRAÇADEIRA NYLON 20CM	pç	0,55	330,00
1	3	600	ABRAÇADEIRA NYLON 30CM	pç	0,65	390,00
1	4	600	ABRAÇADEIRA NYLON 40CM	pç	0,75	450,00
1	5	600	ABRAÇADEIRA NYLON 50CM	pç	0,85	510,00
1	6	600	ABRAÇADEIRA NYLON 60CM	pç	1,09	654,00
1	7	100	CABO DE BATERIA 10MM	M	13,60	1.360,00
1	8	100	CABO DE BATERIA 16MM	M	18,70	1.870,00
1	9	100	CABO DE BATERIA 25 MM	M	29,10	2.910,00
1	10	100	CABO DE BATERIA 35 MM	M	43,80	4.380,00
1	11	100	CABO DE BATERIA 50MM	M	61,00	6.100,00
1	12	100	CABO DE BATERIA 70 MM	M	88,70	8.870,00
1	13	100	CABO DE BATERIA 90 MM	M	109,40	10.940,00
1	14	10	CAME VOLANTE CONTATO P/BUZINA	pç	43,50	435,00
1	15	50	COLA DE VEDAÇÃO P/ LANTERNAS 50GR	pç	25,60	1.280,00
1	16	20	CORDOALHA ATERRAMENTO 30CM	pç	39,80	796,00
1	17	20	CORDOALHA ATERRAMENTO 40CM	pç	45,00	900,00
1	18	20	CORDOALHA ATERRAMENTO 50CM	pç	60,00	1.200,00
1	19	200	ESPAGUETE CORRUGADO 4,5MM	M	1,59	318,00
1	20	200	ESPAGUETE CORRUGADO 7,5MM	M	2,09	418,00
1	21	200	ESPAGUETE CORRUGADO 9,5MM	M	2,29	458,00
1	22	200	ESPAGUETE CORRUGADO 12,5MM	M	3,54	708,00
1	23	200	ESPAGUETE CORRUGADO 15,8 MM	M	4,37	874,00
1	24	200	ESPAGUETE CORRUGADO 19MM	M	6,35	1.270,00
1	25	200	ESPAGUETE CORRUGADO 25MM	M	9,26	1.852,00
1	26	200	ESPAGUETE CORRUGADO 36MM	M	12,30	2.460,00
1	27	500	FIO 1,5MM P/ INSTALACAO	M	2,20	1.100,00
1	28	500	FIO 2,5MM P/ INSTALACAO	M	2,80	1.400,00
1	29	500	FIO 4,0MM PARA INSTALACAO	M	3,80	1.900,00
1	30	500	FIO 6,0MM P/ INSTALACAO	M	5,15	2.575,00
1	31	500	FIO 8,0MM P/ INSTALAÇÃO	M	6,86	3.430,00
1	32	100	FIO FLEXIVEL 2X1,5MM	M	3,12	312,00
1	33	100	FIO FLEXIVEL 2X2,5MM	M	3,58	358,00
1	34	400	FITA ISOLANTE 5M	UN	6,27	2.508,00
1	35	50	FITA LED UNIVERSAL 12V	M	66,00	3.300,00
1	36	50	FITA LED UNIVERSAL 24V	M	81,00	4.050,00
1	37	50	FUSIVEL HAL 5000	UN	23,50	1.175,00
1	38	50	FUSIVEL HAL 5100	UN	23,50	1.175,00
1	39	50	FUSIVEL HAL 5200	UN	23,50	1.175,00
1	40	50	FUSIVEL HAL 5300	UN	23,50	1.175,00
1	41	50	FUSIVEL HAL 5400	UN	23,50	1.175,00
1	42	50	FUSIVEL HAL 5500	UN	23,50	1.175,00
1	43	50	FUSIVEL HAL 6000	UN	23,50	1.175,00
1	44	200	FUSIVEL LAMINA 5/7,5/10/15/20/25/30/40 AH	UN	1,05	210,00
1	45	200	FUSIVEL LAMINA MAXI 40/50/60/70/80/90/100 AH	UN	9,05	1.810,00



Município de Saudade do Iguaçu

ESTADO DO PARANÁ

CNPJ 95.585.477/0001-92

Telefax: (46) 3246-1166 - www.saudadedoiguacu.pr.gov.br / E-mail: prefeitura@saudadedoiguacu.pr.gov.br
Rua Frei Vito Berscheid, 708 - 85.568-000 - Saudade do Iguaçu - Paraná

1	46	200	FUSIVEL LAMINA MINI	UN	1,25	250,00
			5/7,5/10/15/20/25/30/40 AH			
1	47	100	FUSIVEL POTENCIA MIDI	UN	19,50	1.950,00
1	48	100	FUSIVEL POTENCIA REVERSOR	UN	19,50	1.950,00
1	49	50	KIT CONECTOR 2 VIAS UNIVERSAL	KIT	4,89	244,50
1	50	50	KIT CONECTOR 3 VIAS UNIVERSAL	KIT	6,89	344,50
1	51	50	KIT CONECTOR 4 VIAS UNIVERSAL	KIT	7,89	394,50
1	52	50	KIT CONECTOR 6 VIAS UNIVERSAL	KIT	9,89	494,50
1	53	50	KIT CONECTOR 8 VIAS UNIVERSAL	KIT	10,89	544,50
1	54	50	KIT CONECTOR 10VIAS UNIVERSAL	KIT	13,89	694,50
1	55	50	KIT CONECTOR 12VIAS UNIVERSAL	KIT	15,89	794,50
1	56	20	KIT STROBO P/SINALIZAÇÃO BRANCO 12V	KIT	399,00	7.980,00
1	57	10	KIT STROBO P/SINALIZAÇÃO AMARELO 12V	KIT	399,00	3.990,00
1	58	10	KIT STROBO P/SINALIZAÇÃO VERMELHO 12V	KIT	399,00	3.990,00
1	59	5	KIT REPARO GIROFLEX AMBULANCIA	KIT	389,00	1.945,00
1	60	300	LAMPADA 1034 12V	UN	7,37	2.211,00
1	61	300	LAMPADA 1034 24V	UN	10,26	3.078,00
1	62	300	LAMPADA 1034AAB 12V v	UN	12,55	3.765,00
1	63	300	LAMPADA 1034AB 12V	UN	12,55	3.765,00
1	64	300	LAMPADA 1141 12V	UN	7,37	2.211,00
1	65	300	LAMPADA 1141 24V	UN	10,26	3.078,00
1	66	300	LAMPADA 1141AAB 12V	UN	12,55	3.765,00
1	67	300	LAMPADA 1141AB 12V	UN	12,55	3.765,00
1	68	300	LAMPADA 1176 12V	UN	8,74	2.622,00
1	69	300	LAMPADA 1176 24V	UN	12,55	3.765,00
1	70	300	LAMPADA 67 12V	UNI	5,40	1.620,00
1	71	300	LAMPADA 67 24V	UNI	7,76	2.328,00
1	72	300	LAMPADA 69 12V	UN	5,40	1.620,00
1	73	300	LAMPADA 69 24V	UNI	7,76	2.328,00
1	74	300	LAMPADA H1 12V	UN	33,20	9.960,00
1	75	300	LAMPADA H1 24V	UN	59,00	17.700,00
1	76	300	LAMPADA H11 12V	UN	82,30	24.690,00
1	77	300	LAMPADA H11 24V	UN	135,20	40.560,00
1	78	300	LAMPADA H16 12V	UN	98,90	29.670,00
1	79	300	LAMPADA H3 12V	UN	35,70	10.710,00
1	80	300	LAMPADA H3 24V	UN	51,40	15.420,00
1	81	300	LAMPADA H4 12V	UN	43,30	12.990,00
1	82	300	LAMPADA H4 24V	UN	77,40	23.220,00
1	83	300	LAMPADA H5 12V	UN	46,70	14.010,00
1	84	300	LAMPADA H5 24V	UN	80,90	24.270,00
1	85	300	LAMPADA H7 12V	UNI	54,80	16.440,00
1	86	300	LAMPADA H7 24V	UNI	101,50	30.450,00
1	87	20	LAMPADA HB3 12V	UN	53,70	1.074,00
1	88	20	LAMPADA HB3 24V	UNI	82,20	1.644,00
1	89	20	LAMPADA HB4 12V	UN	60,40	1.208,00
1	90	20	LAMPADA HB4 24V	UN	92,70	1.854,00
1	91	20	LAMPADA HB5 12V	UN	101,10	2.022,00
1	92	10	LAMPADA INDIVIDUAL STROBO 1141	UN	77,40	774,00



Município de Saudade do Iguaçu

ESTADO DO PARANÁ

CNPJ 95.585.477/0001-92

Telefax: (46) 3246-1166 - www.saudadedoiguacu.pr.gov.br / E-mail: prefeitura@saudadedoiguacu.pr.gov.br

Rua Frei Vito Berscheid, 708 - 85.568-000

Saudade do Iguaçu

Paraná

			AMBULANCIA			
1	93	300	LAMPADA PINGAO 12V	UN	6,20	1.860,00
1	94	300	LAMPADA PINGAO 24V	UN	9,20	2.760,00
1	95	300	LAMPADA PINGUINHO 12V	UN	3,30	990,00
1	96	300	LAMPADA PINGUINHO 24V	UN	5,30	1.590,00
1	97	10	LAMPADA STROBO AMARELA	UN	77,30	773,00
1	98	10	LAMPADA STROBO BRANCA	UN	77,30	773,00
1	99	50	LAMPADA TORPEDO 12V	UN	11,90	595,00
1	100	50	LAMPADA TORPEDO 24V	UN	19,00	950,00
1	101	300	LUVA TERMINAL ENCAIXE FEMEA	UN	1,33	399,00
1	102	100	LUVA TERMINAL ENCAIXE MACHO	UN	1,33	133,00
1	103	100	MANGUEIRA 3MM P/LAVADOR PARABRISA	M	6,10	610,00
1	104	10	MICROCHAVE SELETORA UNIVERSAL HASTE 40MM	pç	14,10	141,00
1	105	10	MICROCHAVE SELETORA UNIVERSAL HASTE 50MM	pç	18,90	189,00
1	106	10	MICROCHAVE SELETORA UNIVERSAL HASTE 60MM	pç	21,40	214,00
1	107	10	MICROSIRENE PIEZOELETRICA SINALIZADOR RE 12V	pç	59,00	590,00
1	108	10	MICROSIRENE PIEZOELETRICA SINALIZADOR RE 24V	pç	69,00	690,00
1	109	50	PARAF. BOBINA CAMPO MOTOR PARTIDA LINHA LEVE	UN	9,40	470,00
1	110	50	PARAF. BOBINA CAMPO MOTOR PARTIDA LINHA PESADA	UN	10,65	532,50
1	111	50	PARAF. FECHAMENTO ALTERNADOR LINHA LEVE	UN	10,10	505,00
1	112	50	PARAF. FECHAMENTO ALTERNADOR LINHA PESADA	UN	13,70	685,00
1	113	50	PARAF. FECHAMENTO MOTOR DE PARTIDA LINHA LEVE	UN	9,30	465,00
1	114	50	PARAF. FECHAMENTO MOTOR DE PARTIDA LINHA PESADA	UN	14,20	710,00
1	115	50	SOQUETE BASE PARA RELE 4TERMINAIS	UN	19,10	955,00
1	116	50	SOQUETE BASE PARA RELE 5TERMINAIS	UN	19,10	955,00
1	117	50	SOQUETE GLOBO OPTICO	UN	9,00	450,00
1	118	50	SOQUETE LANTERNA DIANT	UN	11,70	585,00
1	119	50	SOQUETE LANTERNA DIANT PISCA	UN	16,80	840,00
1	120	50	SOQUETE LANTERNA LATERAL	UN	16,80	840,00
1	121	50	SOQUETE LANTERNA TRASEIRA FREIO	UN	16,80	840,00
1	122	50	SOQUETE LANTERNA TRASEIRA MEIA LUZ	UN	16,80	840,00
1	123	50	SOQUETE LANTERNA TRASEIRA PISCA	UN	16,80	840,00
1	124	50	SOQUETE LANTERNA TRASEIRA RE	UN	16,80	840,00
1	125	50	SOQUETE LUZ PILOTO PAINEL AM	UN	15,50	775,00
1	126	50	SOQUETE LUZ PILOTO PAINEL VD	UN	15,50	775,00
1	127	50	SOQUETE LUZ PILOTO PAINEL VM	UN	15,50	775,00
1	128	50	SOQUETE MB BICUDO H1	UN	38,70	1.935,00
1	129	50	SOQUETE C/LAMPADA PAINEL 12V	UN	19,90	995,00
1	130	50	SOQUETE C/LAMPADA PAINEL 24V	UN	26,90	1.345,00



Município de Saudade do Iguaçu

ESTADO DO PARANÁ

CNPJ 95.585.477/0001-92

Telefax: (46) 3246-1166 - www.saudadedoiguacu.pr.gov.br / E-mail: prefeitura@saudadedoiguacu.pr.gov.br

Rua Frei Vito Berscheid, 708 - 85.568-000

Saudade do Iguaçu

Paraná

1	131	50	SOQUETE UNIV. 1POLO	UN	17,40	870,00
1	132	50	SOQUETE UNIV. 2POLO	UN	17,40	870,00
1	133	50	SOQUETE 16620	UN	33,00	1.650,00
1	134	50	SOQUETE 16621	UN	33,00	1.650,00
1	135	50	SOQUETE 16622	UN	37,90	1.895,00
1	136	50	SOQUETE 16623	UN	30,70	1.535,00
1	137	50	SOQUETE 16624	UN	35,60	1.780,00
1	138	50	SOQUETE 16625	UN	30,70	1.535,00
1	139	50	SOQUETE 16626	UN	19,10	955,00
1	140	50	SOQUETE 16627	UN	42,30	2.115,00
1	141	50	SOQUETE 16628	UN	38,90	1.945,00
1	142	50	SOQUETE 16629	UN	39,00	1.950,00
1	143	8	SUPORTE ALTERNADOR 6701	UN	391,40	3.131,20
1	144	8	SUPORTE ALTERNADOR 6925	UN	288,20	2.305,60
1	145	10	SUPORTE FAROL AUXILIAR	UN	130,00	1.300,00
1	146	10	SUPORTE FAROL AUXILIAR CAMINHAO	UN	155,20	1.552,00
1	147	10	SUPORTE FAROL AUXILIAR MAQUINAS	UN	139,00	1.390,00
1	148	10	SUPORTE FAROL AUXILIAR ONIBUS	UN	138,70	1.387,00
1	149	10	SUPORTE FAROL AUXILIAR LINHA LEVE	UN	130,00	1.300,00
1	150	10	SUPORTE FAROL AUXILIAR LINHA MEDIA	UN	130,00	1.300,00
1	151	50	TERMINAL BATERIA PONTEIRA 16MM	pç	11,80	590,00
1	152	50	TERMINAL BATERIA PONTEIRA 25MM	pç	11,80	590,00
1	153	50	TERMINAL BATERIA PONTEIRA 35MM	pç	11,80	590,00
1	154	50	TERMINAL BATERIA PONTEIRA 50MM	pç	12,90	645,00
1	155	50	TERMINAL BATERIA PONTEIRA 70MM	pç	13,90	695,00
1	156	50	TERMINAL BATERIA PONTEIRA 90MM	pç	18,50	925,00
1	157	50	TERMINAL BATERIA SAPAO GRANDE	pç	19,00	950,00
1	158	50	TERMINAL BATERIA SAPAO MEDIO	pç	14,90	745,00
1	159	50	TERMINAL BATERIA SAPAO PEQUENO	pç	11,80	590,00
1	160	200	TERMINAL ENCAIXE 2,8MM	pç	1,10	220,00
1	161	200	TERMINAL ENCAIXE 4,8MM	pç	1,10	220,00
1	162	200	TERMINAL ENCAIXE 6,3MM	pç	1,10	220,00
1	163	200	TERMINAL ENCAIXE 9,7MM	pç	1,18	236,00
1	164	200	TERMINAL ENCAIXE MACHO 2,8MM	pç	1,10	220,00
1	165	200	TERMINAL ENCAIXE MACHO 4,8MM	pç	1,10	220,00
1	166	200	TERMINAL ENCAIXE MACHO 6,3MM	pç	1,10	220,00
1	167	200	TERMINAL ENCAIXE MACHO 9,7MM	pç	1,10	220,00
1	168	200	TERMINAL OLHAL 3/16"	pç	1,10	220,00
1	169	200	TERMINAL OLHAL 3/8"	pç	1,10	220,00
1	170	200	TERMINAL OLHAL 1/2"	pç	1,10	220,00
1	171	200	TERMINAL OLHAL 1/4"	pç	1,10	220,00
1	172	200	TERMINAL OLHAL REFORCADO 1/2"	pç	13,00	2.600,00
1	173	200	TERMINAL OLHAL REFORCADO 1/4"	pç	15,00	3.000,00
1	174	200	TERMINAL OLHAL REFORCADO 3/16"	pç	17,00	3.400,00
1	175	200	TERMINAL OLHAL REFORCADO 3/8"	pç	18,00	3.600,00
1	176	20	TOMADA AUXILIAR 12V (CIGARRETI)	pç	13,90	278,00
1	177	30	PORTA FUSIVEL LAMINA MAXI UNIVERSAL FIO 4MM	pç	11,00	330,00
1	178	50	PORTA FUSIVEL LAMINA UNIVERSAL FIO 1,5MM	pç	7,10	355,00
1	179	50	PORTA FUSIVEL LAMINA UNIVERSAL FIO	pç	9,00	450,00



Município de Saudade do Iguaçu

ESTADO DO PARANÁ

CNPJ 95.585.477/0001-92

Telefax: (46) 3246-1166 - www.saudadedoiguacu.pr.gov.br / E-mail: prefeitura@saudadedoiguacu.pr.gov.br

Rua Frei Vito Berscheid, 708 - 85.568-000

Saudade do Iguaçu

Paraná

			2,5MM			
2	1	2	ALTERNADOR NOVO DUCATO/JUMPER	pç	1.708,50	3.417,00
2	2	4	ALTERNADOR NOVO FIAT UNO/STRADA EVO	pç	1.208,50	4.834,00
2	3	4	ALTERNADOR NOVO FIAT UNO/STRADA FIRE	pç	1.129,80	4.519,20
2	4	2	ALTERNADOR NOVO MAQUINAS MAQUINA NEW HOLLAND	pç	2.444,90	4.889,80
2	5	2	ALTERNADOR NOVO MAQUINAS DOSAN	pç	1.955,00	3.910,00
2	6	2	ALTERNADOR NOVO MAQUINAS DYNAPAC	pç	2.455,00	4.910,00
2	7	2	ALTERNADOR NOVO MAQUINAS HAMM	pç	2.154,00	4.308,00
2	8	2	ALTERNADOR NOVO MAQUINAS JCB	pç	1.803,00	3.606,00
2	9	2	ALTERNADOR NOVO MAQUINAS MAQUINA CATERPILLAR	pç	2.703,00	5.406,00
2	10	2	ALTERNADOR NOVO MAQUINAS MICHIGAN	pç	1.935,40	3.870,80
2	11	2	ALTERNADOR NOVO ONIBUS/CAMINHAO AGRALE	pç	1.895,10	3.790,20
2	12	2	ALTERNADOR NOVO ONIBUS/CAMINHAO IVECO	pç	1.769,40	3.538,80
2	13	2	ALTERNADOR NOVO ONIBUS/CAMINHAO MASCARELLO	pç	1.790,90	3.581,80
2	14	2	ALTERNADOR NOVO ONIBUS/CAMINHAO MB/MBB 12V	pç	1.816,35	3.632,70
2	15	2	ALTERNADOR NOVO ONIBUS/CAMINHAO MB/MBB 24V	pç	2.274,00	4.548,00
2	16	2	ALTERNADOR NOVO ONIBUS/CAMINHAO SCANIA	pç	3.192,60	6.385,20
2	17	2	ALTERNADOR NOVO ONIBUS/CAMINHAO VOLARE	pç	1.932,50	3.865,00
2	18	2	ALTERNADOR NOVO ONIBUS/CAMINHAO VW 12V	pç	2.183,40	4.366,80
2	19	2	ALTERNADOR NOVO ONIBUS/CAMINHAO VW 24V	pç	2.833,00	5.666,00
2	20	2	ALTERNADOR NOVO RENALT MASTER	pç	1.991,00	3.982,00
2	21	2	ALTERNADOR MOD 12V/90A	pç	1.981,20	3.962,40
2	22	2	ALTERNADOR MOD 24V/90A	pç	2.370,00	4.740,00
2	23	2	ALTERNADOR MOD 12V/120A	pç	2.289,00	4.578,00
2	24	2	ALTERNADOR MOD 24V/120A	pç	2.799,00	5.598,00
2	25	10	ESTATOR ALTERNADOR 35AH 12V	pç	277,00	2.770,00
2	26	10	ESTATOR ALTERNADOR 45AH 12V	pç	312,30	3.123,00
2	27	10	ESTATOR ALTERNADOR 55AH 12V	pç	330,00	3.300,00
2	28	10	ESTATOR ALTERNADOR 55AH/24V	pç	370,00	3.700,00
2	29	10	ESTATOR ALTERNADOR 65AH 12V	pç	370,00	3.700,00
2	30	10	ESTATOR ALTERNADOR 65AH/24V	pç	390,00	3.900,00
2	31	10	ESTATOR ALTERNADOR 90AH 12V	pç	390,00	3.900,00
2	32	10	ESTATOR ALTERNADOR 90AH 24V	pç	405,00	4.050,00
2	33	10	ESTATOR ALTERNADOR 110AH/12V	pç	419,00	4.190,00
2	34	10	ESTATOR ALTERNADOR 110AH 24V	pç	435,60	4.356,00
2	35	10	ESTATOR ALTERNADOR 120AH 12V	pç	450,00	4.500,00
2	36	10	ESTATOR ALTERNADOR 120AH/24V	pç	549,00	5.490,00



Município de Saudade do Iguaçu

ESTADO DO PARANÁ

CNPJ 95.585.477/0001-92

Telefax: (46) 3246-1166 - www.saudadedoiguacu.pr.gov.br / E-mail: prefeitura@saudadedoiguacu.pr.gov.br

Rua Frei Vito Berscheid, 708 - 85.568-000

Saudade do Iguaçu

Paraná

2	37	10	ESTATOR ALTERNADOR 150AH 24V	pç	599,00	5.990,00
2	38	3	MANCAL ALTERNADOR 3101	pç	178,65	535,95
2	39	3	MANCAL ALTERNADOR 3111	pç	166,00	498,00
2	40	3	MANCAL ALTERNADOR 3112	pç	210,50	631,50
2	41	3	MANCAL ALTERNADOR 3113	pç	205,65	616,95
2	42	3	MANCAL ALTERNADOR 3122	pç	395,89	1.187,67
2	43	3	MANCAL ALTERNADOR 3128	pç	330,00	990,00
2	44	3	MANCAL ALTERNADOR 3175	pç	584,00	1.752,00
2	45	3	MANCAL ALTERNADOR 3263	pç	289,56	868,68
2	46	3	MANCAL ALTERNADOR 3267	pç	293,55	880,65
2	47	3	MANCAL ALTERNADOR 3269	pç	313,25	939,75
2	48	3	MANCAL ALTERNADOR 326599	pç	195,45	586,35
2	49	3	MANCAL ALTERNADOR 326711	pç	198,00	594,00
2	50	3	MANCAL ALTERNADOR 326815	pç	208,00	624,00
2	51	3	MANCAL ALTERNADOR 327554	pç	313,95	941,85
2	52	3	MANCAL ALTERNADOR 327998	pç	384,63	1.153,89
2	53	10	PLACA DIODO ALTERNADOR 110AH 12V	pç	391,00	3.910,00
2	54	10	PLACA DIODO ALTERNADOR 110AH 24V	pç	488,00	4.880,00
2	55	10	PLACA DIODO ALTERNADOR 120AH 12V	pç	416,00	4.160,00
2	56	10	PLACA DIODO ALTERNADOR 120AH 24V	pç	518,90	5.189,00
2	57	10	PLACA DIODO ALTERNADOR 150AH 24V	pç	763,00	7.630,00
2	58	10	PLACA DIODO ALTERNADOR 35AH 12V	pç	136,00	1.360,00
2	59	10	PLACA DIODO ALTERNADOR 45AH 12V	pç	157,00	1.570,00
2	60	10	PLACA DIODO ALTERNADOR 45AH 24V	pç	269,00	2.690,00
2	61	10	PLACA DIODO ALTERNADOR 55AH 12V	pç	282,00	2.820,00
2	62	10	PLACA DIODO ALTERNADOR 55AH 24V	pç	372,00	3.720,00
2	63	10	PLACA DIODO ALTERNADOR 60AH 12V	pç	299,00	2.990,00
2	64	10	PLACA DIODO ALTERNADOR 60AH 24V	pç	389,00	3.890,00
2	65	10	PLACA DIODO ALTERNADOR 65AH 12V	pç	306,00	3.060,00
2	66	10	PLACA DIODO ALTERNADOR 65AH 24V	pç	396,00	3.960,00
2	67	10	PLACA DIODO ALTERNADOR 80AH 12V	pç	355,00	3.550,00
2	68	10	PLACA DIODO ALTERNADOR 80AH 24V	pç	415,00	4.150,00
2	69	10	PLACA DIODO ALTERNADOR 90AH 12V	pç	380,00	3.800,00
2	70	10	PLACA DIODO ALTERNADOR 90AH 24V	pç	459,00	4.590,00
2	71	2	POLIA ALTERNADOR RODA LIVRE C/ ROLAMENTO REVERSO LINHA LEVE	pç	377,00	754,00
2	72	2	POLIA ALTERNADOR RODA LIVRE C/ ROLAMENTO REVERSO LINHA MEDIA	pç	421,00	842,00
2	73	2	POLIA ALTERNADOR RODA LIVRE C/ ROLAMENTO REVERSO LINHA PESADA	pç	797,00	1.594,00
2	74	2	POLIA RIGIDA ALTERNADOR 5304	pç	173,00	346,00
2	75	2	POLIA RIGIDA ALTERNADOR 5305	pç	100,00	200,00
2	76	2	POLIA RIGIDA ALTERNADOR 5306	pç	109,00	218,00
2	77	2	POLIA RIGIDA ALTERNADOR 5313	pç	127,00	254,00
2	78	2	POLIA RIGIDA ALTERNADOR 5314	pç	158,00	316,00
2	79	2	POLIA RIGIDA ALTERNADOR 5317	pç	133,00	266,00
2	80	2	POLIA RIGIDA ALTERNADOR 5320	pç	129,00	258,00
2	81	2	POLIA RIGIDA ALTERNADOR 5325	pç	106,00	212,00
2	82	2	POLIA RIGIDA ALTERNADOR 5326	pç	121,00	242,00
2	83	2	POLIA RIGIDA ALTERNADOR 5351	pç	287,00	574,00
2	84	2	POLIA RIGIDA ALTERNADOR 5485	pç	303,00	606,00



Município de Saudade do Iguaçu

ESTADO DO PARANÁ

CNPJ 95.585.477/0001-92

Telefax: (46) 3246-1166 - www.saudadedoiguacu.pr.gov.br / E-mail: prefeitura@saudadedoiguacu.pr.gov.br

Rua Frei Vito Berscheid, 708 - 85.568-000

Saudade do Iguaçu

Paraná

2	85	2	POLIA RIGIDA ALTERNADOR 5491	pç	220,00	440,00
2	86	2	POLIA RIGIDA ALTERNADOR 5554	pç	237,00	474,00
2	87	2	POLIA RIGIDA ALTERNADOR 5557	pç	201,00	402,00
2	88	2	POLIA RIGIDA ALTERNADOR 5558	pç	125,00	250,00
2	89	2	POLIA RIGIDA ALTERNADOR 5639	pç	272,00	544,00
2	90	6	REGULADOR VOLTAGEM ALTERNADOR GA001	pç	83,00	498,00
2	91	6	REGULADOR VOLTAGEM ALTERNADOR GA011	pç	108,00	648,00
2	92	6	REGULADOR VOLTAGEM ALTERNADOR GA012	pç	123,00	738,00
2	93	6	REGULADOR VOLTAGEM ALTERNADOR GA013	pç	159,00	954,00
2	94	6	REGULADOR VOLTAGEM ALTERNADOR GA018	pç	99,00	594,00
2	95	6	REGULADOR VOLTAGEM ALTERNADOR GA021	pç	93,00	558,00
2	96	6	REGULADOR VOLTAGEM ALTERNADOR GA022	pç	108,00	648,00
2	97	6	REGULADOR VOLTAGEM ALTERNADOR GA025	pç	291,00	1.746,00
2	98	6	REGULADOR VOLTAGEM ALTERNADOR GA027	pç	63,00	378,00
2	99	6	REGULADOR VOLTAGEM ALTERNADOR GA028	pç	89,00	534,00
2	100	6	REGULADOR VOLTAGEM ALTERNADOR GA032	pç	67,00	402,00
2	101	6	REGULADOR VOLTAGEM ALTERNADOR GA034	pç	69,00	414,00
2	102	6	REGULADOR VOLTAGEM ALTERNADOR GA039	pç	93,00	558,00
2	103	6	REGULADOR VOLTAGEM ALTERNADOR GA040	pç	93,00	558,00
2	104	6	REGULADOR VOLTAGEM ALTERNADOR GA041	pç	139,00	834,00
2	105	6	REGULADOR VOLTAGEM ALTERNADOR GA108	pç	231,00	1.386,00
2	106	6	REGULADOR VOLTAGEM ALTERNADOR GA121	pç	219,00	1.314,00
2	107	6	REGULADOR VOLTAGEM ALTERNADOR GA123	pç	328,00	1.968,00
2	108	6	REGULADOR VOLTAGEM ALTERNADOR GA129	pç	206,00	1.236,00
2	109	6	REGULADOR VOLTAGEM ALTERNADOR GA132	pç	279,00	1.674,00
2	110	6	REGULADOR VOLTAGEM ALTERNADOR GA151	pç	269,00	1.614,00
2	111	6	REGULADOR VOLTAGEM ALTERNADOR GA211	pç	163,00	978,00
2	112	6	REGULADOR VOLTAGEM ALTERNADOR GA220	pç	247,00	1.482,00
2	113	6	REGULADOR VOLTAGEM ALTERNADOR	pç	153,00	918,00



Município de Saudade do Iguaçu

ESTADO DO PARANÁ

CNPJ 95.585.477/0001-92

Telefax: (46) 3246-1166 - www.saudadedoiguacu.pr.gov.br / E-mail: prefeitura@saudadedoiguacu.pr.gov.br
Rua Frei Vito Berscheid, 708 - 85.568-000 - Saudade do Iguaçu - Paraná

			GA223			
2	114	6	REGULADOR VOLTAGEM ALTERNADOR GA225	pç	212,00	1.272,00
2	115	6	REGULADOR VOLTAGEM ALTERNADOR GA229	pç	283,00	1.698,00
2	116	6	REGULADOR VOLTAGEM ALTERNADOR GA231	pç	227,00	1.362,00
2	117	6	REGULADOR VOLTAGEM ALTERNADOR GA235	pç	211,00	1.266,00
2	118	6	REGULADOR VOLTAGEM ALTERNADOR GA283	pç	255,00	1.530,00
2	119	6	REGULADOR VOLTAGEM ALTERNADOR GA284	pç	291,30	1.747,80
2	120	6	REGULADOR VOLTAGEM ALTERNADOR GA297	pç	337,00	2.022,00
2	121	6	REGULADOR VOLTAGEM ALTERNADOR GA298	pç	261,00	1.566,00
2	122	6	REGULADOR VOLTAGEM ALTERNADOR GA300	pç	355,80	2.134,80
2	123	6	REGULADOR VOLTAGEM ALTERNADOR GA301	pç	159,00	954,00
2	124	6	RELE AUTOMATICO PARTIDA AUXILIAR 24V	pç	137,00	822,00
2	125	6	REGULADOR VOLTAGEM ALTERNADOR GA339	pç	299,40	1.796,40
2	126	6	REGULADOR VOLTAGEM ALTERNADOR GA342	pç	269,90	1.619,40
2	127	6	REGULADOR VOLTAGEM ALTERNADOR GA402	pç	189,20	1.135,20
2	128	6	REGULADOR VOLTAGEM ALTERNADOR GA502	pç	187,00	1.122,00
2	129	6	REGULADOR VOLTAGEM ALTERNADOR GA941	pç	355,00	2.130,00
2	130	6	REGULADOR VOLTAGEM ALTERNADOR GA943	pç	256,00	1.536,00
2	131	6	REGULADOR VOLTAGEM ALTERNADOR GA944	pç	316,25	1.897,50
2	132	6	REGULADOR VOLTAGEM ALTERNADOR GA948	pç	381,00	2.286,00
2	133	10	RETENTOR ALTERNADOR BOSCH	pç	64,35	643,50
2	134	10	RETENTOR ALTERNADOR DELCO REMY	pç	67,45	674,50
2	135	10	RETENTOR ALTERNADOR VALEO	pç	71,19	711,90
2	136	12	ROLAMENTO ALTERNADOR 6306	pç	67,00	804,00
2	137	12	ROLAMENTO ALTERNADOR GR 2790	pç	61,00	732,00
2	138	12	ROLAMENTO ALTERNADOR GR 3330	pç	73,00	876,00
2	139	12	ROLAMENTO ALTERNADOR GR 3360	pç	65,60	787,20
2	140	12	ROLAMENTO ALTERNADOR GR 3480	pç	68,00	816,00
2	141	12	ROLAMENTO ALTERNADOR GR 3660	pç	72,00	864,00
2	142	12	ROLAMENTO ALTERNADOR GR 382	pç	31,00	372,00
2	143	12	ROLAMENTO ALTERNADOR GR 6000	pç	14,20	170,40
2	144	12	ROLAMENTO ALTERNADOR GR 6001	pç	15,60	187,20
2	145	12	ROLAMENTO ALTERNADOR GR 6002	pç	15,60	187,20



Município de Saudade do Iguaçu

ESTADO DO PARANÁ

CNPJ 95.585.477/0001-92

Telefax: (46) 3246-1166 - www.saudadedoiguacu.pr.gov.br / E-mail: prefeitura@saudadedoiguacu.pr.gov.br

Rua Frei Vito Berscheid, 708 - 85.568-000

Saudade do Iguaçu

Paraná

2	146	12	ROLAMENTO ALTERNADOR GR 6003	pç	33,00	396,00
2	147	12	ROLAMENTO ALTERNADOR GR 6004	pç	25,40	304,80
2	148	12	ROLAMENTO ALTERNADOR GR 6005	pç	25,40	304,80
2	149	12	ROLAMENTO ALTERNADOR GR 6006	pç	33,00	396,00
2	150	12	ROLAMENTO ALTERNADOR GR 6007	pç	35,00	420,00
2	151	12	ROLAMENTO ALTERNADOR GR 6012	pç	42,00	504,00
2	152	12	ROLAMENTO ALTERNADOR GR 6013	pç	52,70	632,40
2	153	12	ROLAMENTO ALTERNADOR GR 6101	pç	20,12	241,44
2	154	12	ROLAMENTO ALTERNADOR GR 6102	pç	24,19	290,28
2	155	12	ROLAMENTO ALTERNADOR GR 6103	pç	27,00	324,00
2	156	12	ROLAMENTO ALTERNADOR GR 6171	pç	55,63	667,56
2	157	12	ROLAMENTO ALTERNADOR GR 6200	pç	15,48	185,76
2	158	12	ROLAMENTO ALTERNADOR GR 6201	pç	25,52	306,24
2	159	12	ROLAMENTO ALTERNADOR GR 6203	pç	33,00	396,00
2	160	12	ROLAMENTO ALTERNADOR GR 6204	pç	44,30	531,60
2	161	12	ROLAMENTO ALTERNADOR GR 6216	pç	38,00	456,00
2	162	12	ROLAMENTO ALTERNADOR GR 62201	pç	25,45	305,40
2	163	12	ROLAMENTO ALTERNADOR GR 62202	pç	26,51	318,12
2	164	12	ROLAMENTO ALTERNADOR GR 62303	pç	29,89	358,68
2	165	12	ROLAMENTO ALTERNADOR GR 62304	pç	55,50	666,00
2	166	12	ROLAMENTO ALTERNADOR GR 629	pç	33,30	399,60
2	167	12	ROLAMENTO ALTERNADOR GR 63001	pç	19,00	228,00
2	168	12	ROLAMENTO ALTERNADOR GR 6301	pç	21,00	252,00
2	169	12	ROLAMENTO ALTERNADOR GR 6302	pç	29,80	357,60
2	170	12	ROLAMENTO ALTERNADOR GR 6303	pç	34,00	408,00
2	171	12	ROLAMENTO ALTERNADOR GR 6304	pç	36,56	438,72
2	172	12	ROLAMENTO ALTERNADOR GR 6305	pç	41,00	492,00
2	173	12	ROLAMENTO ALTERNADOR GR 6306	pç	61,20	734,40
2	174	12	ROLAMENTO ALTERNADOR GR 6403	pç	60,10	721,20
2	175	12	ROLAMENTO ALTERNADOR GR 6713	pç	70,89	850,68
2	176	12	ROLAMENTO ALTERNADOR GR 6716	pç	74,00	888,00
2	177	12	ROLAMENTO ALTERNADOR GR 6816	pç	61,90	742,80
2	178	12	ROLAMENTO ALTERNADOR GR 6853	pç	79,45	953,40
2	179	12	ROLAMENTO ALTERNADOR GR 6903	pç	24,20	290,40
2	180	12	ROLAMENTO ALTERNADOR GR 6916	pç	26,30	315,60
2	181	12	ROLAMENTO ALTERNADOR GR B10	pç	49,00	588,00
2	182	12	ROLAMENTO ALTERNADOR GR B15	pç	69,12	829,44
2	183	12	ROLAMENTO ALTERNADOR GR B17	pç	63,00	756,00
2	184	12	ROLAMENTO ALTERNADOR GR B17 27	pç	69,80	837,60
2	185	12	ROLAMENTO ALTERNADOR GR B17 99	pç	72,56	870,72
2	186	12	ROLAMENTO ALTERNADOR GR B8 23D	pç	69,00	828,00
2	187	12	ROLAMENTO ALTERNADOR GR B8 74D	pç	65,00	780,00
2	188	12	ROLAMENTO ALTERNADOR GR B8 79D	pç	68,00	816,00
2	189	12	ROLAMENTO ALTERNADOR NB107	pç	102,56	1.230,72
2	190	12	ROLAMENTO ALTERNADOR NB108	pç	97,00	1.164,00
2	191	12	ROLAMENTO ALTERNADOR NB109	pç	101,50	1.218,00
2	192	8	ROTOR ALTERNADOR 150AH 24V	pç	798,65	6.389,20
2	193	8	ROTOR ALTERNADOR 100AH 12V	pç	491,00	3.928,00
2	194	8	ROTOR ALTERNADOR 110AH 24V	pç	689,00	5.512,00
2	195	8	ROTOR ALTERNADOR 120AH 24V	pç	730,00	5.840,00
2	196	8	ROTOR ALTERNADOR 120AH 12V	pç	526,60	4.212,80



Município de Saudade do Iguaçu

ESTADO DO PARANÁ

CNPJ 95.585.477/0001-92

Telefax: (46) 3246-1166 - www.saudadedoiguacu.pr.gov.br / E-mail: prefeitura@saudadedoiguacu.pr.gov.br

Rua Frei Vito Berscheid, 708 - 85.568-000

Saudade do Iguaçu

Paraná

2	197	8	ROTOR ALTERNADOR 35AH 12V	pç	301,40	2.411,20
2	198	8	ROTOR ALTERNADOR 45AH 12V	pç	318,00	2.544,00
2	199	8	ROTOR ALTERNADOR 45AH 24V	pç	412,25	3.298,00
2	200	8	ROTOR ALTERNADOR 55AH 12V	pç	379,90	3.039,20
2	201	8	ROTOR ALTERNADOR 60AH 24V	pç	483,80	3.870,40
2	202	8	ROTOR ALTERNADOR 65AH 12V	pç	398,70	3.189,60
2	203	8	ROTOR ALTERNADOR 80AH 12V	pç	439,30	3.514,40
2	204	8	ROTOR ALTERNADOR 80AH 24V	pç	522,45	4.179,60
2	205	8	ROTOR ALTERNADOR 90AH 12V	pç	483,54	3.868,32
2	206	8	ROTOR ALTERNADOR 90AH 24V	pç	580,00	4.640,00
2	207	10	ANEL DE AJUSTE ROLAMENTO 6201	pç	36,40	364,00
2	208	10	ANEL DE AJUSTE ROLAMENTO 6202	pç	37,80	378,00
2	209	10	ANEL DE AJUSTE ROLAMENTO 6003	pç	33,46	334,60
2	210	10	ANEL DE AJUSTE ROLAMENTO BCS	pç	59,65	596,50
2	211	10	PORCA DA POLIA 14MM	pç	12,20	122,00
2	212	10	PORCA DA POLIA 16MM	pç	16,70	167,00
2	213	10	PORCA DA POLIA 18MM	pç	21,30	213,00
3	1	8	AUTOMATICO PARTIDA FIAT VANS/LINHA MEDIA	pç	265,00	2.120,00
3	2	8	AUTOMATICO PARTIDA FORD LINHA LEVE	pç	176,00	1.408,00
3	3	8	AUTOMATICO PARTIDA GM LINHA LEVE	pç	161,00	1.288,00
3	4	8	AUTOMATICO PARTIDA LINHA PESADA CASE	pç	476,00	3.808,00
3	5	8	AUTOMATICO PARTIDA LINHA PESADA CATERPILLAR 12V	pç	440,00	3.520,00
3	6	8	AUTOMATICO PARTIDA LINHA PESADA CATERPILLAR 24V	pç	521,00	4.168,00
3	7	8	AUTOMATICO PARTIDA LINHA PESADA FORD 12V	pç	258,00	2.064,00
3	8	8	AUTOMATICO PARTIDA LINHA PESADA IVECO 12V	pç	393,00	3.144,00
3	9	8	AUTOMATICO PARTIDA LINHA PESADA IVECO 24V	pç	450,00	3.600,00
3	10	8	AUTOMATICO PARTIDA LINHA PESADA JCB 12V	pç	332,00	2.656,00
3	11	8	AUTOMATICO PARTIDA LINHA PESADA JCB 24V	pç	389,00	3.112,00
3	12	8	AUTOMATICO PARTIDA LINHA PESADA MERCEDES 12V	pç	341,00	2.728,00
3	13	8	AUTOMATICO PARTIDA LINHA PESADA MERCEDES 24V	pç	415,00	3.320,00
3	14	8	AUTOMATICO PARTIDA LINHA PESADA MICHIGAN/HAMM	pç	612,00	4.896,00
3	15	8	AUTOMATICO PARTIDA LINHA PESADA SCANIA 12V	pç	532,00	4.256,00
3	16	8	AUTOMATICO PARTIDA LINHA PESADA SCANIA 24V	pç	691,00	5.528,00
3	17	8	AUTOMATICO PARTIDA LINHA PESADA VOLARE 12V	pç	397,00	3.176,00
3	18	8	AUTOMATICO PARTIDA LINHA PESADA VOLARE 24V	pç	529,00	4.232,00



Município de Saudade do Iguaçu

ESTADO DO PARANÁ

CNPJ 95.585.477/0001-92

Telefax: (46) 3246-1166 - www.saudadedoiguacu.pr.gov.br / E-mail: prefeitura@saudadedoiguacu.pr.gov.br

Rua Frei Vito Berscheid, 708 - 85.568-000

Saudade do Iguaçu

Paraná

3	19	8	AUTOMATICO PARTIDA LINHA PESADA VW 12V	pç	480,00	3.840,00
3	20	8	AUTOMATICO PARTIDA LINHA PESADA VW 24V	pç	587,00	4.696,00
3	21	8	AUTOMATICO PARTIDA RENAULT LINHA LEVE	pç	197,00	1.576,00
3	22	8	AUTOMATICO PARTIDA RENAULT/CITROEN VANS/LINHA MEDIA	pç	400,00	3.200,00
3	23	8	AUTOMATICO PARTIDA STRADA/PALIO	pç	191,00	1.528,00
3	24	8	AUTOMATICO PARTIDA UNO EVO	pç	214,00	1.712,00
3	25	8	AUTOMATICO PARTIDA UNO FIRE	pç	197,00	1.576,00
3	26	8	AUTOMATICO PARTIDA VW LINHA LEVE	pç	179,00	1.432,00
3	27	8	AUTOMATICO PARTIDA FIAT	pç	282,00	2.256,00
3	28	8	AUTOMATICO PARTIDA 12V	pç	540,00	4.320,00
3	29	8	AUTOMATICO PARTIDA 24V	pç	697,00	5.576,00
3	30	8	AUTOMATICO AUXILIAR PARTIDA 12V	pç	232,00	1.856,00
3	31	8	AUTOMATICO AUXILIAR PARTIDA 24V	pç	301,00	2.408,00
3	32	8	BOBINA DE CAMPO MOTOR DE PARTIDA PERKINS	pç	247,00	1.976,00
3	33	8	BOBINA DE CAMPO MOTOR DE PARTIDA FORD LINHA LEVE	pç	178,00	1.424,00
3	34	8	BOBINA DE CAMPO MOTOR DE PARTIDA JF 12V	pç	266,00	2.128,00
3	35	8	BOBINA DE CAMPO MOTOR DE PARTIDA JF 24V	pç	322,00	2.576,00
3	36	8	BOBINA DE CAMPO MOTOR DE PARTIDA M100R 12V	pç	307,00	2.456,00
3	37	8	BOBINA DE CAMPO MOTOR DE PARTIDA M100R 24V	pç	395,00	3.160,00
3	38	8	BOBINA DE CAMPO MOTOR DE PARTIDA M93R 12V	pç	294,00	2.352,00
3	39	8	BOBINA DE CAMPO MOTOR DE PARTIDA M93R 24V	pç	371,00	2.968,00
3	40	8	BOBINA DE CAMPO MOTOR DE PARTIDA MAQUINAS HAMM/MICHIGAN	pç	438,00	3.504,00
3	41	8	BOBINA DE CAMPO MOTOR DE PARTIDA MAQUINAS JCB 12V	pç	398,00	3.184,00
3	42	8	BOBINA DE CAMPO MOTOR DE PARTIDA MAQUINAS CASE	pç	402,00	3.216,00
3	43	8	BOBINA DE CAMPO MOTOR DE PARTIDA MAQUINAS CATERPILLAR 12V	pç	327,00	2.616,00
3	44	8	BOBINA DE CAMPO MOTOR DE PARTIDA MAQUINAS CATERPILLAR 24V	pç	398,00	3.184,00
3	45	8	BOBINA DE CAMPO MOTOR DE PARTIDA MAQUINAS JCB 24V	pç	315,00	2.520,00
3	46	8	BOBINA DE CAMPO MOTOR DE PARTIDA MAQUINAS VOLVO 12V	pç	391,00	3.128,00
3	47	8	BOBINA DE CAMPO MOTOR DE PARTIDA MAQUINAS VOLVO 24V	pç	462,00	3.696,00
3	48	8	BOBINA DE CAMPO MOTOR DE PARTIDA ONIBUS/CAMINHAO VW 12V	pç	395,00	3.160,00
3	49	8	BOBINA DE CAMPO MOTOR DE PARTIDA	pç	371,00	2.968,00



Município de Saudade do Iguaçu

ESTADO DO PARANÁ

CNPJ 95.585.477/0001-92

Telefax: (46) 3246-1166 - www.saudadedoiguacu.pr.gov.br / E-mail: prefeitura@saudadedoiguacu.pr.gov.br

Rua Frei Vito Berscheid, 708 - 85.568-000

Saudade do Iguaçu

Paraná

			ONIBUS/CAMINHAO IVECO 12V			
3	50	8	BOBINA DE CAMPO MOTOR DE PARTIDA ONIBUS/CAMINHAO IVECO 24V	pç	402,00	3.216,00
3	51	8	BOBINA DE CAMPO MOTOR DE PARTIDA ONIBUS/CAMINHAO MBB 12V	pç	280,00	2.240,00
3	52	8	BOBINA DE CAMPO MOTOR DE PARTIDA ONIBUS/CAMINHAO MBB 24V	pç	341,00	2.728,00
3	53	8	BOBINA DE CAMPO MOTOR DE PARTIDA ONIBUS/CAMINHAO SCANIA 24V	pç	718,00	5.744,00
3	54	8	BOBINA DE CAMPO MOTOR DE PARTIDA ONIBUS/CAMINHAO VOLARE 12V	pç	269,00	2.152,00
3	55	8	BOBINA DE CAMPO MOTOR DE PARTIDA ONIBUS/CAMINHAO VOLARE 24V	pç	342,00	2.736,00
3	56	8	BOBINA DE CAMPO MOTOR DE PARTIDA ONIBUS/CAMINHAO VW 24V	pç	398,00	3.184,00
3	57	8	BOBINA IGNICAO UNO/PALIO/STRADA 55230507	pç	164,00	1.312,00
3	58	8	BOBINA DE CAMPO MOTOR DE PARTIDA VW LINHA LEVE	pç	171,00	1.368,00
3	59	40	BUCHA MOTOR PARTIDA MANCAL DIANT LINHA LEVE	pç	11,00	440,00
3	60	40	BUCHA MOTOR PARTIDA MANCAL DIANT LINHA PESADA	pç	13,00	520,00
3	61	40	BUCHA MOTOR PARTIDA MANCAL INTERM LINHA PESADA	pç	13,00	520,00
3	62	40	BUCHA MOTOR PARTIDA MANCAL TRAS LINHA LEVE	pç	11,00	440,00
3	63	40	BUCHA MOTOR PARTIDA MANCAL TRAS LINHA PESADA	pç	13,00	520,00
3	64	10	GARFO IMPULSIVO MOTOR DE PARTIDA LINHA LEVE	pç	11,00	110,00
3	65	10	GARFO IMPULSIVO MOTOR DE PARTIDA LINHA MEDIA	pç	13,00	130,00
3	66	10	GARFO IMPULSIVO MOTOR DE PARTIDA LINHA PESADA	pç	14,00	140,00
3	67	5	IMPULSOR MOTOR DE PARTIDA 0024	pç	100,00	500,00
3	68	5	IMPULSOR MOTOR DE PARTIDA 0025	pç	170,00	850,00
3	69	5	IMPULSOR MOTOR DE PARTIDA 0028	pç	275,00	1.375,00
3	70	5	IMPULSOR MOTOR DE PARTIDA 0034	pç	155,00	775,00
3	71	5	IMPULSOR MOTOR DE PARTIDA 0041	pç	210,00	1.050,00
3	72	5	IMPULSOR MOTOR DE PARTIDA 0043	pç	213,00	1.065,00
3	73	5	IMPULSOR MOTOR DE PARTIDA 0051	pç	429,00	2.145,00
3	74	5	IMPULSOR MOTOR DE PARTIDA 0052	pç	233,00	1.165,00
3	75	5	IMPULSOR MOTOR DE PARTIDA 0064	pç	237,00	1.185,00
3	76	5	IMPULSOR MOTOR DE PARTIDA 0068	pç	61,00	305,00
3	77	5	IMPULSOR MOTOR DE PARTIDA 0085	pç	109,00	545,00
3	78	5	IMPULSOR MOTOR DE PARTIDA 0092	pç	246,00	1.230,00
3	79	5	IMPULSOR MOTOR DE PARTIDA 0097	pç	432,00	2.160,00
3	80	5	IMPULSOR MOTOR DE PARTIDA 0105	pç	106,00	530,00
3	81	5	IMPULSOR MOTOR DE PARTIDA 0108	pç	81,00	405,00
3	82	5	IMPULSOR MOTOR DE PARTIDA 0110	pç	466,00	2.330,00
3	83	5	IMPULSOR MOTOR DE PARTIDA 0111	pç	86,00	430,00



Município de Saudade do Iguaçu

ESTADO DO PARANÁ

CNPJ 95.585.477/0001-92

Telefax: (46) 3246-1166 - www.saudadedoiguacu.pr.gov.br / E-mail: prefeitura@saudadedoiguacu.pr.gov.br

Rua Frei Vito Berscheid, 708 - 85.568-000

Saudade do Iguaçu

Paraná

3	84	5	IMPULSOR MOTOR DE PARTIDA 0112	pç	290,00	1.450,00
3	85	5	IMPULSOR MOTOR DE PARTIDA 0117	pç	990,00	4.950,00
3	86	5	IMPULSOR MOTOR DE PARTIDA 0118	pç	177,00	885,00
3	87	5	IMPULSOR MOTOR DE PARTIDA 0125	pç	435,00	2.175,00
3	88	5	IMPULSOR MOTOR DE PARTIDA 0126	pç	196,00	980,00
3	89	5	IMPULSOR MOTOR DE PARTIDA 0127	pç	261,00	1.305,00
3	90	5	IMPULSOR MOTOR DE PARTIDA 0128	pç	235,00	1.175,00
3	91	5	IMPULSOR MOTOR DE PARTIDA 0129	pç	365,00	1.825,00
3	92	5	IMPULSOR MOTOR DE PARTIDA 0130	pç	281,00	1.405,00
3	93	5	IMPULSOR MOTOR DE PARTIDA 0133	pç	391,00	1.955,00
3	94	5	IMPULSOR MOTOR DE PARTIDA 0137	pç	275,00	1.375,00
3	95	5	IMPULSOR MOTOR DE PARTIDA 0141	pç	219,00	1.095,00
3	96	5	IMPULSOR MOTOR DE PARTIDA 0143	pç	282,00	1.410,00
3	97	5	IMPULSOR MOTOR DE PARTIDA 0149	pç	134,00	670,00
3	98	5	IMPULSOR MOTOR DE PARTIDA 0162	pç	109,00	545,00
3	99	5	IMPULSOR MOTOR DE PARTIDA 0227	pç	204,00	1.020,00
3	100	5	IMPULSOR MOTOR DE PARTIDA 0229	pç	315,00	1.575,00
3	101	5	IMPULSOR MOTOR DE PARTIDA 0233	pç	311,00	1.555,00
3	102	5	IMPULSOR MOTOR DE PARTIDA 0237	pç	516,00	2.580,00
3	103	5	IMPULSOR MOTOR DE PARTIDA 0241	pç	193,00	965,00
3	104	5	IMPULSOR MOTOR DE PARTIDA 0244	pç	414,00	2.070,00
3	105	5	IMPULSOR MOTOR DE PARTIDA 0246	pç	161,00	805,00
3	106	5	IMPULSOR MOTOR DE PARTIDA 0249	pç	100,00	500,00
3	107	5	IMPULSOR MOTOR DE PARTIDA 0256	pç	185,00	925,00
3	108	5	IMPULSOR MOTOR DE PARTIDA 0275	pç	180,00	900,00
3	109	5	IMPULSOR MOTOR DE PARTIDA 0279	pç	138,00	690,00
3	110	5	IMPULSOR MOTOR DE PARTIDA 0282	pç	120,00	600,00
3	111	5	IMPULSOR MOTOR DE PARTIDA 0289	pç	107,00	535,00
3	112	5	IMPULSOR MOTOR DE PARTIDA 0293	pç	95,00	475,00
3	113	5	IMPULSOR MOTOR DE PARTIDA 0297	pç	170,00	850,00
3	114	5	IMPULSOR MOTOR DE PARTIDA 0387	pç	155,00	775,00
3	115	5	IMPULSOR MOTOR DE PARTIDA 0482	pç	225,00	1.125,00
3	116	5	IMPULSOR MOTOR DE PARTIDA 0778	pç	198,00	990,00
3	117	5	IMPULSOR MOTOR DE PARTIDA 1666	pç	108,00	540,00
3	118	5	IMPULSOR MOTOR DE PARTIDA 1685	pç	261,00	1.305,00
3	119	5	IMPULSOR MOTOR DE PARTIDA 1840	pç	264,00	1.320,00
3	120	5	IMPULSOR MOTOR DE PARTIDA 1882	pç	147,00	735,00
3	121	5	IMPULSOR MOTOR DE PARTIDA 1896 '	pç	425,00	2.125,00
3	122	5	IMPULSOR MOTOR DE PARTIDA 1925	pç	419,00	2.095,00
3	123	5	IMPULSOR MOTOR DE PARTIDA 1932	pç	242,00	1.210,00
3	124	5	IMPULSOR MOTOR DE PARTIDA 1941	pç	183,00	915,00
3	125	5	IMPULSOR MOTOR DE PARTIDA 1949	pç	190,00	950,00
3	126	5	IMPULSOR MOTOR DE PARTIDA 1975	pç	221,00	1.105,00
3	127	5	IMPULSOR MOTOR DE PARTIDA 1991	pç	313,00	1.565,00
3	128	8	INDUZIDO MOTOR DE PARTIDA DUCATO/MASTER/JUMPER	pç	369,00	2.952,00
3	129	8	INDUZIDO MOTOR DE PARTIDA FIAT LINHA LEVE	pç	242,00	1.936,00
3	130	8	INDUZIDO MOTOR DE PARTIDA FORD LINHA LEVE	pç	245,00	1.960,00
3	131	8	INDUZIDO MOTOR DE PARTIDA GM	pç	252,00	2.016,00



Município de Saudade do Iguaçu

ESTADO DO PARANÁ

CNPJ 95.585.477/0001-92

Telefax: (46) 3246-1166 - www.saudadedoiguacu.pr.gov.br / E-mail: prefeitura@saudadedoiguacu.pr.gov.br

Rua Frei Vito Berscheid, 708 - 85.568-000

Saudade do Iguaçu

Paraná

			LINHA LEVE			
3	132	8	INDUZIDO MOTOR DE PARTIDA M100 12V	pç	501,00	4.008,00
3	133	8	INDUZIDO MOTOR DE PARTIDA M100 24V	pç	500,00	4.000,00
3	134	8	INDUZIDO MOTOR DE PARTIDA M93 12V	pç	411,00	3.288,00
3	135	8	INDUZIDO MOTOR DE PARTIDA M93 24V	pç	474,00	3.792,00
3	136	8	INDUZIDO MOTOR DE PARTIDA MAQUINAS CASE	pç	612,00	4.896,00
3	137	8	INDUZIDO MOTOR DE PARTIDA MAQUINAS CATERPILLAR 12V	pç	529,00	4.232,00
3	138	8	INDUZIDO MOTOR DE PARTIDA MAQUINAS CATERPILLAR 24V	pç	619,00	4.952,00
3	139	8	INDUZIDO MOTOR DE PARTIDA MAQUINAS HAMM/MICHIGAN	pç	507,00	4.056,00
3	140	8	INDUZIDO MOTOR DE PARTIDA MAQUINAS JCB 12V	pç	417,00	3.336,00
3	141	8	INDUZIDO MOTOR DE PARTIDA MAQUINAS JCB 24V	pç	474,00	3.792,00
3	142	8	INDUZIDO MOTOR DE PARTIDA MAQUINAS VOLVO 12V	pç	609,00	4.872,00
3	143	8	INDUZIDO MOTOR DE PARTIDA MAQUINAS VOLVO 24V	pç	798,00	6.384,00
3	144	8	INDUZIDO MOTOR DE PARTIDA ONIBUS/CAMINHAO IVECO 12V	pç	439,00	3.512,00
3	145	8	INDUZIDO MOTOR DE PARTIDA ONIBUS/CAMINHAO IVECO 24V	pç	519,00	4.152,00
3	146	8	INDUZIDO MOTOR DE PARTIDA ONIBUS/CAMINHAO MBB 12V	pç	384,00	3.072,00
3	147	8	INDUZIDO MOTOR DE PARTIDA ONIBUS/CAMINHAO MBB 24V	pç	490,00	3.920,00
3	148	8	INDUZIDO MOTOR DE PARTIDA ONIBUS/CAMINHAO SCANIA 24V	pç	921,00	7.368,00
3	149	8	INDUZIDO MOTOR DE PARTIDA ONIBUS/CAMINHAO VOLARE 12V	pç	411,00	3.288,00
3	150	8	INDUZIDO MOTOR DE PARTIDA ONIBUS/CAMINHAO VOLARE 24V	pç	555,00	4.440,00
3	151	8	INDUZIDO MOTOR DE PARTIDA ONIBUS/CAMINHAO VW 12V	pç	599,00	4.792,00
3	152	8	INDUZIDO MOTOR DE PARTIDA ONIBUS/CAMINHAO VW 24V	pç	689,00	5.512,00
3	153	8	INDUZIDO MOTOR DE PARTIDA RENAULT LINHA LEVE	pç	314,00	2.512,00
3	154	8	INDUZIDO MOTOR DE PARTIDA UNO/PALIO/STRADA EVO	pç	327,00	2.616,00
3	155	8	INDUZIDO MOTOR DE PARTIDA UNO/PALIO/STRADA FIRE	pç	327,00	2.616,00
3	156	8	INDUZIDO MOTOR DE PARTIDA VW LINHA LEVE	pç	251,00	2.008,00
3	157	8	INDUZIDO MOTOR DE PARTIDA ÔNIBUS/CAMINHÃO FORD	pç	373,00	2.984,00
3	158	8	INDUZIDO MOTOR DE PARTIDA	pç	429,00	3.432,00



Município de Saudade do Iguaçu

ESTADO DO PARANÁ

CNPJ 95.585.477/0001-92

Telefax: (46) 3246-1166 - www.saudadedoiguacu.pr.gov.br / E-mail: prefeitura@saudadedoiguacu.pr.gov.br

Rua Frei Vito Berscheid, 708 - 85.568-000

Saudade do Iguaçu

Paraná

			PRESTOLLITE 12V			
3	159	8	INDUZIDO MOTOR DE PARTIDA PRESTOLLITE 24V	pç	619,00	4.952,00
3	160	8	INDUZIDO MOTOR DE PARTIDA ISKRA 12V	pç	511,00	4.088,00
3	161	8	INDUZIDO MOTOR DE PARTIDA ISKRA 24V	pç	702,00	5.616,00
3	162	8	CORPO P/BOBINA DE CAMPO	pç	412,00	3.296,00
3	163	6	KIT PLANETARIA COMPLETA 12675	KIT	290,00	1.740,00
3	164	6	KIT PLANETARIA COMPLETA 12682	KIT	200,00	1.200,00
3	165	6	KIT PLANETARIA COMPLETA 12683	KIT	156,00	936,00
3	166	6	KIT PLANETARIA COMPLETA 12684	KIT	197,00	1.182,00
3	167	6	KIT PLANETARIA COMPLETA 12686	KIT	258,00	1.548,00
3	168	6	KIT PLANETARIA COMPLETA 12688	KIT	212,00	1.272,00
3	169	6	KIT PLANETARIA COMPLETA 12720	KIT	286,00	1.716,00
3	170	6	KIT PLANETARIA COMPLETA 12733	KIT	319,00	1.914,00
3	171	6	KIT PLANETARIA COMPLETA 12738	KIT	181,00	1.086,00
3	172	6	KIT PLANETARIA COMPLETA 12744	KIT	203,00	1.218,00
3	173	6	KIT PLANETARIA COMPLETA 12747	KIT	269,00	1.614,00
3	174	6	KIT PLANETARIA COMPLETA 12762	KIT	198,00	1.188,00
3	175	6	KIT PLANETARIA COMPLETA 12768	KIT	249,00	1.494,00
3	176	6	KIT PLANETARIA COMPLETA 12773	KIT	171,00	1.026,00
3	177	6	KIT PLANETARIA COMPLETA 12785	KIT	140,00	840,00
3	178	12	KIT BUCHA MOTOR PARTIDA LINHA LEVE	KIT	66,00	792,00
3	179	12	KIT BUCHA MOTOR PARTIDA LINHA MEDIA	KIT	92,00	1.104,00
3	180	12	KIT BUCHA MOTOR PARTIDA LINHA PESADA	KIT	132,00	1.584,00
3	181	12	KIT REPARO MOTOR PARTIDA LINHA LEVE	KIT	92,00	1.104,00
3	182	12	KIT REPARO MOTOR PARTIDA LINHA MEDIA	KIT	118,00	1.416,00
3	183	12	KIT REPARO MOTOR PARTIDA LINHA PESADA	KIT	136,00	1.632,00
3	184	3	MANCAL MOTOR DE PARTIDA 2051	pç	111,00	333,00
3	185	3	MANCAL MOTOR DE PARTIDA 2395	pç	117,00	351,00
3	186	3	MANCAL MOTOR DE PARTIDA 2402	pç	56,00	168,00
3	187	3	MANCAL MOTOR DE PARTIDA 2403	pç	53,00	159,00
3	188	3	MANCAL MOTOR DE PARTIDA 2405	pç	77,00	231,00
3	189	3	MANCAL MOTOR DE PARTIDA 2457	pç	221,00	663,00
3	190	3	MANCAL MOTOR DE PARTIDA 2606	pç	308,00	924,00
3	191	3	MANCAL MOTOR DE PARTIDA 2613	pç	244,00	732,00
3	192	3	MANCAL MOTOR DE PARTIDA 2062	pç	213,00	639,00
3	193	3	MANCAL MOTOR DE PARTIDA 2063	pç	439,00	1.317,00
3	194	3	MANCAL MOTOR DE PARTIDA 2077	pç	72,00	216,00
3	195	3	MANCAL MOTOR DE PARTIDA 2079	pç	382,00	1.146,00
3	196	3	MANCAL MOTOR DE PARTIDA 2083	pç	496,00	1.488,00
3	197	3	MANCAL MOTOR DE PARTIDA 2086	pç	311,00	933,00
3	198	3	MANCAL MOTOR DE PARTIDA 2092	pç	174,00	522,00
3	199	2	MOTOR PARTIDA NOVO 29MT 24V	pç	3.208,00	6.416,00
3	200	2	MOTOR PARTIDA NOVO FIAT DUCATO	pç	1.708,00	3.416,00



Município de Saudade do Iguaçu

ESTADO DO PARANÁ

CNPJ 95.585.477/0001-92

Telefax: (46) 3246-1166 - www.saudadedoiguacu.pr.gov.br / E-mail: prefeitura@saudadedoiguacu.pr.gov.br

Rua Frei Vito Berscheid, 708 - 85.568-000

Saudade do Iguaçu

Paraná

3	201	2	MOTOR PARTIDA NOVO FIAT UNO/STRADA EVO	pç	1.018,00	2.036,00
3	202	2	MOTOR PARTIDA NOVO FIAT UNO/STRADA FIRE	pç	958,00	1.916,00
3	203	2	MOTOR PARTIDA NOVO JF 12V	pç	1.628,00	3.256,00
3	204	2	MOTOR PARTIDA NOVO JF 24V	pç	1.908,00	3.816,00
3	205	2	MOTOR PARTIDA NOVO KB 24V	pç	3.783,00	7.566,00
3	206	2	MOTOR PARTIDA NOVO M93 24V	pç	1.907,00	3.814,00
3	207	2	MOTOR PARTIDA NOVO M93R 12V	pç	1.726,00	3.452,00
3	208	2	MOTOR PARTIDA NOVO MAQUINA CATERPILLAR	pç	3.137,00	6.274,00
3	209	2	MOTOR PARTIDA NOVO MAQUINA NEW HOLLAND	pç	1.697,00	3.394,00
3	210	2	MOTOR PARTIDA NOVO MAQUINAS JCB	pç	1.706,00	3.412,00
3	211	2	MOTOR PARTIDA NOVO ONIBUS/CAMINHAO AGRALE 12V	pç	1.784,00	3.568,00
3	212	2	MOTOR PARTIDA NOVO ONIBUS/CAMINHAO AGRALE 24V	pç	1.980,00	3.960,00
3	213	2	MOTOR PARTIDA NOVO ONIBUS/CAMINHAO IVECO	pç	1.711,00	3.422,00
3	214	2	MOTOR PARTIDA NOVO ONIBUS/CAMINHAO MASCARELLO	pç	1.829,00	3.658,00
3	215	2	MOTOR PARTIDA NOVO ONIBUS/CAMINHAO MB/MBB 12V	pç	1.887,00	3.774,00
3	216	2	MOTOR PARTIDA NOVO ONIBUS/CAMINHAO MB/MBB 24V	pç	1.998,00	3.996,00
3	217	2	MOTOR PARTIDA NOVO ONIBUS/CAMINHAO SCANIA	pç	3.885,00	7.770,00
3	218	2	MOTOR PARTIDA NOVO ONIBUS/CAMINHAO VOLARE	pç	1.782,00	3.564,00
3	219	2	MOTOR PARTIDA NOVO ONIBUS/CAMINHAO VW 12V	pç	1.923,00	3.846,00
3	220	2	MOTOR PARTIDA NOVO ONIBUS/CAMINHAO VW 24V	pç	2.817,00	5.634,00
3	221	2	MOTOR PARTIDA NOVO RENALT MASTER	pç	1.760,00	3.520,00
3	222	2	MOTOR PARTIDA NOVO PRESTOLITTE 12V	pç	1.725,00	3.450,00
3	223	2	MOTOR PARTIDA NOVO PRESTOLITTE 24V	pç	2.001,00	4.002,00
3	224	2	MOTOR PARTIDA NOVO ISKRA 12V	pç	1.945,00	3.890,00
3	225	2	MOTOR PARTIDA NOVO ISKRA 24V	pç	2.205,00	4.410,00
3	226	15	PORTA ESCOVAS MOTOR PARTIDA DUCATO/MASTER/JUMPER	KIT	168,00	2.520,00
3	227	15	PORTA ESCOVAS MOTOR PARTIDA FIAT DW	KIT	89,00	1.335,00
3	228	15	PORTA ESCOVAS MOTOR PARTIDA FIAT MODERNO	KIT	108,00	1.620,00
3	229	15	PORTA ESCOVAS MOTOR PARTIDA FORD LINHA LEVE	KIT	69,00	1.035,00
3	230	15	PORTA ESCOVAS MOTOR PARTIDA FORD LINHA LVE	KIT	67,00	1.005,00



Município de Saudade do Iguaçu

ESTADO DO PARANÁ

CNPJ 95.585.477/0001-92

Telefax: (46) 3246-1166 - www.saudadedoiguacu.pr.gov.br / E-mail: prefeitura@saudadedoiguacu.pr.gov.br
Rua Frei Vito Berscheid, 708 - 85.568-000 - Saudade do Iguaçu - Paraná

3	231	15	PORTA ESCOVAS MOTOR PARTIDA GM LINHA LEVE	KIT	69,00	1.035,00
3	232	15	PORTA ESCOVAS MOTOR PARTIDA JD 12V	KIT	134,00	2.010,00
3	233	15	PORTA ESCOVAS MOTOR PARTIDA JD 24V	KIT	175,00	2.625,00
3	234	15	PORTA ESCOVAS MOTOR PARTIDA JE 12V	KIT	171,00	2.565,00
3	235	15	PORTA ESCOVAS MOTOR PARTIDA JE 24V	KIT	200,00	3.000,00
3	236	15	PORTA ESCOVAS MOTOR PARTIDA JF 12V	KIT	93,00	1.395,00
3	237	15	PORTA ESCOVAS MOTOR PARTIDA JF 24V	KIT	133,00	1.995,00
3	238	15	PORTA ESCOVAS MOTOR PARTIDA M100 12V	KIT	120,00	1.800,00
3	239	15	PORTA ESCOVAS MOTOR PARTIDA M100 24V	KIT	176,00	2.640,00
3	240	15	PORTA ESCOVAS MOTOR PARTIDA M93 12V	KIT	112,00	1.680,00
3	241	15	PORTA ESCOVAS MOTOR PARTIDA M93 24V	KIT	172,00	2.580,00
3	242	15	PORTA ESCOVAS MOTOR PARTIDA MAQUINAS CASE	KIT	273,00	4.095,00
3	243	15	PORTA ESCOVAS MOTOR PARTIDA MAQUINAS HAMM/MICHIGAN	KIT	259,00	3.885,00
3	244	15	PORTA ESCOVAS MOTOR PARTIDA MAQUINAS JCB 12V	KIT	156,00	2.340,00
3	245	15	PORTA ESCOVAS MOTOR PARTIDA MAQUINAS JCB 24V	KIT	192,00	2.880,00
3	246	15	PORTA ESCOVAS MOTOR PARTIDA MAQUINAS CATERPILLAR 12V	KIT	150,00	2.250,00
3	247	15	PORTA ESCOVAS MOTOR PARTIDA MAQUINAS CATERPILLAR 24V	KIT	190,00	2.850,00
3	248	15	PORTA ESCOVAS MOTOR PARTIDA MAQUINAS VOLVO 12V	KIT	128,00	1.920,00
3	249	15	PORTA ESCOVAS MOTOR PARTIDA MAQUINAS VOLVO 24V	KIT	190,00	2.850,00
3	250	15	PORTA ESCOVAS MOTOR PARTIDA ONIBUS/CAMINHAO IVECO 12V	KIT	140,00	2.100,00
3	251	15	PORTA ESCOVAS MOTOR PARTIDA ONIBUS/CAMINHAO IVECO 24V	KIT	184,00	2.760,00
3	252	15	PORTA ESCOVAS MOTOR PARTIDA ONIBUS/CAMINHAO MBB 12V	KIT	103,00	1.545,00
3	253	15	PORTA ESCOVAS MOTOR PARTIDA ONIBUS/CAMINHAO MBB 24V	KIT	128,00	1.920,00
3	254	15	PORTA ESCOVAS MOTOR PARTIDA ONIBUS/CAMINHAO SCANIA 24V	KIT	386,00	5.790,00
3	255	15	PORTA ESCOVAS MOTOR PARTIDA ONIBUS/CAMINHAO VOLARE 12V	KIT	139,00	2.085,00
3	256	15	PORTA ESCOVAS MOTOR PARTIDA ONIBUS/CAMINHAO VOLARE 24V	KIT	168,00	2.520,00



Município de Saudade do Iguaçu

ESTADO DO PARANÁ

CNPJ 95.585.477/0001-92

Telefax: (46) 3246-1166 - www.saudadedoiguacu.pr.gov.br / E-mail: prefeitura@saudadedoiguacu.pr.gov.br

Rua Frei Vito Berscheid, 708 - 85.568-000

Saudade do Iguaçu

Paraná

3	257	15	PORTA ESCOVAS MOTOR PARTIDA ONIBUS/CAMINHAO VW 12V	KIT	152,00	2.280,00
3	258	15	PORTA ESCOVAS MOTOR PARTIDA ONIBUS/CAMINHAO VW 24V	KIT	257,00	3.855,00
3	259	15	PORTA ESCOVAS MOTOR PARTIDA PERKINS 12V	KIT	94,00	1.410,00
3	260	15	PORTA ESCOVAS MOTOR PARTIDA RENAULT LINHA LEVE	KIT	96,00	1.440,00
3	261	15	PORTA ESCOVAS MOTOR PARTIDA RENAULT MODERNO	KIT	101,00	1.515,00
3	262	15	PORTA ESCOVAS MOTOR PARTIDA TOYOTA 12V	KIT	140,00	2.100,00
3	263	15	PORTA ESCOVAS MOTOR PARTIDA VW LINHA LEVE	KIT	81,00	1.215,00
3	264	5	TAMPA TRASEIRA MOTOR DE PARTIDA LINHA LEVE	pç	119,00	595,00
3	265	5	TAMPA TRASEIRA MOTOR DE PARTIDA LINHA MEDIA	pç	140,00	700,00
3	266	5	TAMPA TRASEIRA MOTOR DE PARTIDA LINHA PESADA	pç	153,00	765,00
3	267	10	TRAVA PONTA MOTOR DE PARTIDA LINHA LEVE	pç	37,00	370,00
3	268	10	TRAVA PONTA MOTOR DE PARTIDA LINHA MEDIA	pç	48,00	480,00
3	269	10	TRAVA PONTA MOTOR DE PARTIDA LINHA PESADA	pç	67,00	670,00
4	1	4	BATERIA 45AH ESTACIONARIA	UN	477,00	1.908,00
4	2	20	BATERIA 45AH SELADA ORIGINAL	UN	395,00	7.900,00
4	3	4	BATERIA 60AH ESTACIONARIA	UN	576,00	2.304,00
4	4	40	BATERIA 60AH SELADA ORIGINAL	UN	465,00	18.600,00
4	5	12	BATERIA 70AH SELADA ORIGINAL	UN	601,00	7.212,00
4	6	12	BATERIA 75AH SELADA ORIGINAL	UN	678,00	8.136,00
4	7	12	BATERIA 90AH SELADA ORIGINAL	UN	711,00	8.532,00
4	8	12	BATERIA 100AH CAIXA BAIXA SELADA ORIGINAL	UN	776,00	9.312,00
4	9	40	BATERIA 100AH SELADA ORIGINAL	UN	698,00	27.920,00
4	10	20	BATERIA 110AH SELADA ORIGINAL	UN	724,00	14.480,00
4	11	2	BATERIA 110AH ESTACIONARIA	UN	988,00	1.976,00
4	12	40	BATERIA 150AH SELADA ORIGINAL	UN	915,00	36.600,00
4	13	10	BATERIA 170AH SELADA ORIGINAL	UN	959,00	9.590,00
4	14	6	BATERIA 180AH SELADA ORIGINAL	UN	1.147,00	6.882,00
5	1	12	BICO LAVADOR PARABRISA (BRUCUTU) LINHA LEVE	pç	41,00	492,00
5	2	12	BICO LAVADOR PARABRISA (BRUCUTU) LINHA MEDIA	pç	48,00	576,00
5	3	20	BICO LAVADOR PARABRISA (BRUCUTU) LINHA PESADA	pç	71,00	1.420,00
5	4	10	BOMBA AGUA LAVADOR 12V	pç	73,00	730,00
5	5	10	BOMBA AGUA LAVADOR 24V	pç	93,00	930,00
5	6	4	BRACO EXTERNO PARA LIMPADOR LD ONIBUS/CAMINHAO IVECO	pç	622,00	2.488,00
5	7	4	BRACO EXTERNO PARA LIMPADOR LD	pç	424,00	1.696,00



Município de Saudade do Iguaçu

ESTADO DO PARANÁ

CNPJ 95.585.477/0001-92

Telefax: (46) 3246-1166 - www.saudadedoiguacu.pr.gov.br / E-mail: prefeitura@saudadedoiguacu.pr.gov.br
Rua Frei Vito Berscheid, 708 - 85.568-000 - Saudade do Iguaçu - Paraná

			ONIBUS/CAMINHAO AGRALE			
5	8	4	BRACO EXTERNO PARA LIMPADOR LD ONIBUS/CAMINHAO FORD	pç	292,00	1.168,00
5	9	4	BRAÇO EXTERNO PARA LIMPADOR LD LINHA LEVE	pç	176,00	704,00
5	10	4	BRACO EXTERNO PARA LIMPADOR LD ONIBUS/CAMINHAO MASCARELLO	pç	626,00	2.504,00
5	11	4	BRACO EXTERNO PARA LIMPADOR LD ONIBUS/CAMINHAO MB/MBB	pç	374,00	1.496,00
5	12	4	BRACO EXTERNO PARA LIMPADOR LD ONIBUS/CAMINHAO SCANIA	pç	715,00	2.860,00
5	13	4	BRACO EXTERNO PARA LIMPADOR LD ONIBUS/CAMINHAO VOLARE	pç	414,00	1.656,00
5	14	4	BRACO EXTERNO PARA LIMPADOR LD ONIBUS/CAMINHAO VW	pç	502,00	2.008,00
5	15	4	BRACO EXTERNO PARA LIMPADOR LE ONIBUS/CAMINHAO IVECO	pç	618,00	2.472,00
5	16	4	BRACO EXTERNO PARA LIMPADOR LE ONIBUS/CAMINHAO AGRALE	pç	422,00	1.688,00
5	17	4	BRACO EXTERNO PARA LIMPADOR LE ONIBUS/CAMINHAO MASCARELLO	pç	629,00	2.516,00
5	18	4	BRACO EXTERNO PARA LIMPADOR LE ONIBUS/CAMINHAO MB/MBB	pç	351,00	1.404,00
5	19	4	BRACO EXTERNO PARA LIMPADOR LE ONIBUS/CAMINHAO SCANIA	pç	715,00	2.860,00
5	20	4	BRACO EXTERNO PARA LIMPADOR LE ONIBUS/CAMINHAO VOLARE	pç	404,00	1.616,00
5	21	4	BRACO EXTERNO PARA LIMPADOR LE ONIBUS/CAMINHAO VW	pç	503,00	2.012,00
5	22	4	BRAÇO INTERNO LIMPADOR	pç	201,00	804,00
5	23	4	BRAÇO EXTERNO PARA LIMPADOR LE LINHA LEVE	pç	176,00	704,00
5	24	20	CONEXAO T PARA MANGUEIRA LAVADOR PARABRISA	pç	8,00	160,00
5	25	20	CONEXAO Y PARA MANGUEIRA LAVADOR PARABRISA	pç	9,00	180,00
5	26	20	GUARNICAO BOMBA LAVADOR PARABRISA	pç	6,00	120,00
5	27	2	MECANISMO LIMPADOR COMPLETO LD ONIBUS/CAMINHAO IVECO	JOG	1.396,00	2.792,00
5	28	2	MECANISMO LIMPADOR COMPLETO LD ONIBUS/CAMINHAO AGRALE	JOG	1.366,00	2.732,00
5	29	2	MECANISMO LIMPADOR COMPLETO LD ONIBUS/CAMINHAO FORD	JOG	1.097,00	2.194,00
5	30	2	MECANISMO LIMPADOR COMPLETO LD ONIBUS/CAMINHAO MASCARELLO	JOG	1.341,00	2.682,00
5	31	2	MECANISMO LIMPADOR COMPLETO LD ONIBUS/CAMINHAO MB/MBB	JOG	1.444,00	2.888,00
5	32	2	MECANISMO LIMPADOR COMPLETO LD ONIBUS/CAMINHAO SCANIA	JOG	1.899,00	3.798,00
5	33	2	MECANISMO LIMPADOR COMPLETO LD ONIBUS/CAMINHAO VOLARE	JOG	1.309,00	2.618,00



Município de Saudade do Iguaçu

ESTADO DO PARANÁ

CNPJ 95.585.477/0001-92

Telefax: (46) 3246-1166 - www.saudadedoiguacu.pr.gov.br / E-mail: prefeitura@saudadedoiguacu.pr.gov.br

Rua Frei Vito Berscheid, 708 - 85.568-000

Saudade do Iguaçu

Paraná

5	34	2	MECANISMO LIMPADOR COMPLETO LD ONIBUS/CAMINHAO VW	JOG	1.483,00	2.966,00
5	35	2	MECANISMO LIMPADOR COMPLETO LE ONIBUS/CAMINHAO IVECO	JOG	1.394,00	2.788,00
5	36	2	MECANISMO LIMPADOR COMPLETO LE ONIBUS/CAMINHAO AGRALE	JOG	1.082,00	2.164,00
5	37	2	MECANISMO LIMPADOR COMPLETO LE ONIBUS/CAMINHAO FORD	JOG	1.082,00	2.164,00
5	38	2	MECANISMO LIMPADOR COMPLETO LE ONIBUS/CAMINHAO MASCARELLO	JOG	1.341,00	2.682,00
5	39	2	MECANISMO LIMPADOR COMPLETO LE ONIBUS/CAMINHAO MB/MBB	JOG	1.445,00	2.890,00
5	40	2	MECANISMO LIMPADOR COMPLETO LE ONIBUS/CAMINHAO SCANIA	JOG	1.397,00	2.794,00
5	41	2	MECANISMO LIMPADOR COMPLETO LE ONIBUS/CAMINHAO VOLARE	JOG	1.308,00	2.616,00
5	42	2	MECANISMO LIMPADOR COMPLETO LE ONIBUS/CAMINHAO VW	JOG	1.483,00	2.966,00
5	43	2	MECANISMO LIMPADOR COMPLETO FIAT	JOG	704,00	1.408,00
5	44	2	MECANISMO LIMPADOR COMPLETO VW	JOG	584,00	1.168,00
5	45	2	MECANISMO LIMPADOR COMPLETO	JOG	742,00	1.484,00
5	46	2	MOTOR LIMPADOR DIANT DUCATO/MASTER/JUMPER	pç	831,00	1.662,00
5	47	2	MOTOR LIMPADOR DIANT FIAT STRADA/PALIO	pç	584,00	1.168,00
5	48	2	MOTOR LIMPADOR DIANT FIAT UNO EVO	pç	536,00	1.072,00
5	49	2	MOTOR LIMPADOR DIANT FIAT UNO FIRE	pç	440,00	880,00
5	50	2	MOTOR LIMPADOR DIANT GOL/SAVEIRO	pç	436,00	872,00
5	51	2	MOTOR LIMPADOR DIANT KOMBI	pç	477,00	954,00
5	52	6	MOTOR LIMPADOR DIAANTEIRO MAQUINAS 12V	pç	840,00	5.040,00
5	53	6	MOTOR LIMPADOR DIAANTEIRO MAQUINAS 24V	pç	935,00	5.610,00
5	54	6	MOTOR LIMPADOR DIAANTEIRO ONIBUS/CAMINHAO 12V	pç	800,00	4.800,00
5	55	6	MOTOR LIMPADOR DIAANTEIRO ONIBUS/CAMINHAO 24V	pç	897,00	5.382,00
5	56	2	MOTOR LIMPADOR TRASEIRO PALIO/PALIO WEKKEND	pç	470,00	940,00
5	57	2	MOTOR LIMPADOR TRASEIRO UNO EVO	pç	426,00	852,00
5	58	2	MOTOR LIMPADOR TRASEIRO UNO FIRE	pç	438,00	876,00
5	59	24	PALHETA LIMPADOR PARABRISA 16"	pç	44,00	1.056,00
5	60	24	PALHETA LIMPADOR PARABRISA 18"	pç	44,00	1.056,00
5	61	24	PALHETA LIMPADOR PARABRISA 19"	pç	47,00	1.128,00
5	62	24	PALHETA LIMPADOR PARABRISA 20"	pç	48,00	1.152,00
5	63	24	PALHETA LIMPADOR PARABRISA 21"	pç	48,00	1.152,00
5	64	24	PALHETA LIMPADOR PARABRISA 22"	pç	48,00	1.152,00
5	65	24	PALHETA LIMPADOR PARABRISA 23"	pç	57,00	1.368,00
5	66	24	PALHETA LIMPADOR PARABRISA 24"	pç	67,00	1.608,00



Município de Saudade do Iguaçu

ESTADO DO PARANÁ

CNPJ 95.585.477/0001-92

Telefax: (46) 3246-1166 - www.saudadedoiguacu.pr.gov.br / E-mail: prefeitura@saudadedoiguacu.pr.gov.br

Rua Frei Vito Berscheid, 708 - 85.568-000

Saudade do Iguaçu

Paraná

5	67	24	PALHETA LIMPADOR PARABRISA 24" CAMINHAO/ONIBUS	pç	129,00	3.096,00
5	68	12	PALHETA LIMPADOR PARABRISA 26"	pç	69,00	828,00
5	69	12	PALHETA LIMPADOR PARABRISA 26" CAMINHAO/ONIBUS	pç	131,00	1.572,00
5	70	12	PALHETA LIMPADOR PARABRISA 27" CAMINHAO/ONIBUS	pç	135,00	1.620,00
5	71	12	PALHETA LIMPADOR PARABRISA 28"	pç	80,00	960,00
5	72	12	PALHETA LIMPADOR PARABRISA 28" CAMINHAO/ONIBUS	pç	154,00	1.848,00
5	73	12	PALHETA LIMPADOR PARABRISA 31" CAMINHÃO/ONIBUS	pç	174,00	2.088,00
5	74	12	PALHETA LIMPADOR PARABRISA 34" CAMINHÃO/ONIBUS	pç	184,00	2.208,00
5	75	12	PALHETA LIMPADOR PARABRISA 36" CAMINHÃO/ONIBUS	pç	195,00	2.340,00
5	76	12	PALHETA LIMPADOR PARABRISA 38" CAMINHÃO/ONIBUS	pç	218,00	2.616,00
5	77	12	PALHETA LIMPADOR PARABRISA 40" CAMINHÃO/ONIBUS	pç	252,00	3.024,00
5	78	6	PALHETA LIMPADOR PARABRISA ESPECIFICA FIAT GRAN SIENA	pç	280,00	1.680,00
5	79	6	PALHETA LIMPADOR PARABRISA ESPECIFICA GM	pç	226,00	1.356,00
5	80	8	PALHETA LIMPADOR PARABRISA ESPECIFICA PALIO/STRADA	pç	230,00	1.840,00
5	81	4	PALHETA LIMPADOR PARABRISA ESPECIFICA RENAULT	pç	268,00	1.072,00
5	82	20	PALHETA LIMPADOR PARABRISA ESPECIFICA UNO EVO	pç	267,00	5.340,00
5	83	8	PALHETA LIMPADOR PARABRISA TRASEIRA	pç	59,00	472,00
5	84	4	PIVO PARA LIMPADOR LD ONIBUS/CAMINHAO AGRALE	pç	252,00	1.008,00
5	85	4	PIVO PARA LIMPADOR LE ONIBUS/CAMINHÃO FORD	pç	228,00	912,00
5	86	4	PIVO PARA LIMPADOR LD ONIBUS/CAMINHAO FORD	pç	228,00	912,00
5	87	4	PIVO PARA LIMPADOR LD ONIBUS/CAMINHAO IVECO	pç	276,00	1.104,00
5	88	4	PIVO PARA LIMPADOR LD ONIBUS/CAMINHAO MASCARELLO	pç	285,00	1.140,00
5	89	4	PIVO PARA LIMPADOR LD ONIBUS/CAMINHAO MB/MBB	pç	282,00	1.128,00
5	90	4	PIVO PARA LIMPADOR LD ONIBUS/CAMINHAO SCANIA	pç	412,00	1.648,00
5	91	4	PIVO PARA LIMPADOR LD ONIBUS/CAMINHAO VOLARE	pç	251,00	1.004,00
5	92	4	PIVO PARA LIMPADOR LD ONIBUS/CAMINHAO VW	pç	313,00	1.252,00
5	93	4	PIVO PARA LIMPADOR LE ONIBUS/CAMINHAO IVECO	pç	268,00	1.072,00



Município de Saudade do Iguaçu

ESTADO DO PARANÁ

CNPJ 95.585.477/0001-92

Telefax: (46) 3246-1166 - www.saudadedoiguacu.pr.gov.br / E-mail: prefeitura@saudadedoiguacu.pr.gov.br

Rua Frei Vito Berscheid, 708 - 85.568-000

Saudade do Iguaçu

Paraná

5	94	4	PIVO PARA LIMPADOR ONIBUS/CAMINHAO AGRALE	LE	pç	245,00	980,00
5	95	4	PIVO PARA LIMPADOR ONIBUS/CAMINHAO MASCARELLO	LE	pç	290,00	1.160,00
5	96	4	PIVO PARA LIMPADOR ONIBUS/CAMINHAO MB/MBB	LE	pç	279,00	1.116,00
5	97	4	PIVO PARA LIMPADOR ONIBUS/CAMINHAO SCANIA	LE	pç	398,00	1.592,00
5	98	4	PIVO PARA LIMPADOR ONIBUS/CAMINHAO VOLARE	LE	pç	254,00	1.016,00
5	99	4	PIVO PARA LIMPADOR ONIBUS/CAMINHAO VW	LE	pç	319,00	1.276,00
5	100	4	RESERVATORIO D'ÁGUA PARABRISA UM	LIMPADOR	pç	193,00	772,00
6	1	12	ALTO FALANTE 4"		UN	81,00	972,00
6	2	12	ALTO FALANTE 5"		UN	92,00	1.104,00
6	3	12	ALTO FALANTE 6"		UN	98,00	1.176,00
6	4	12	ALTO FALANTE 6X9"		UN	132,00	1.584,00
6	5	10	ANTENA ELETRICA SINTONIA FM		UN	64,00	640,00
6	6	10	ANTENA TETO CARROS PASSEIOS E VANS		UN	99,00	990,00
6	7	10	ANTENA TETO FLEXIVEL CAMINHOES/ONIBUS E MAQUINAS		UN	116,00	1.160,00
6	8	20	BUZINA UNIVERSAL 12V		pç	65,00	1.300,00
6	9	20	BUZINA UNIVERSAL 24V		pç	89,00	1.780,00
6	10	10	BUZINA ESPECIFICA FIAT		pç	86,00	860,00
6	11	10	BUZINA ESPECIFICA FORD		pç	89,00	890,00
6	12	10	BUZINA ESPECIFICA VW		pç	87,00	870,00
6	13	10	BUZINA ESPECIFICA GM		pç	86,00	860,00
6	14	2	CONVERSOR 12V/24V 120W 10A 12ª PICO 0876		pç	417,00	834,00
6	15	2	CONVERSOR 12V/24V 500W 50A PICO 0886		pç	940,00	1.880,00
6	16	6	GIROFLEX PORTATIL SIMPLES LED AMARELO P/SINALIZACAO		pç	205,00	1.230,00
6	17	2	INVERSOR 12V/110V 1000W		pç	811,00	1.622,00
6	18	2	INVERSOR 24V/110V 1000W		pç	1.238,00	2.476,00
6	19	2	MODULO PALIO/STRADA/GRANSIENA/UNO EVO BSM		pç	443,00	886,00
6	20	2	MODULO DUCATO/MASTER/JUMPER CONTROLE BSI		pç	904,00	1.808,00
6	21	2	MODULO CONTROLE BSI GRANSIENA		pç	739,00	1.478,00
6	22	2	MODULO CONTROLE BSI PALIO/STRADA		pç	722,00	1.444,00
6	23	2	MODULO CONTROLE BSI UNO EVO		pç	274,00	548,00
6	24	2	MODULO VIDRO ELETRICO CAMINHAO 12V		pç	274,00	548,00
6	25	2	MODULO VIDRO ELETRICO CAMINHAO 24V		pç	332,00	664,00
6	26	2	MODULO VIDRO ELETRICO FIAT PALIO/STRADA		pç	237,00	474,00
6	27	2	MODULO VIDRO ELETRICO FIAT UNO		pç	234,00	468,00
6	28	2	MODULO VIDRO ELETRICO JUMPER/UCATO/MASTER		pç	255,00	510,00



Município de Saudade do Iguaçu

ESTADO DO PARANÁ

CNPJ 95.585.477/0001-92

Telefax: (46) 3246-1166 - www.saudadedoiguacu.pr.gov.br / E-mail: prefeitura@saudadedoiguacu.pr.gov.br
Rua Frei Vito Berscheid, 708 - 85.568-000 - Saudade do Iguaçu - Paraná

6	29	6	RADIO AM/FM C/ ENTRADA USB/AUX 1ª LINHA	pç	407,00	2.442,00
6	30	2	RADIO C/REPRO. DVD/CD/MP3/USB/CARD COM SAIDA RCA	pç	697,00	1.394,00
6	31	4	RESISTENCIA VENTILADOR INTERNO LINHA LEVE	pç	171,00	684,00
6	32	4	RESISTENCIA VENTILADOR INTERNO LINHA MEDIA	pç	194,00	776,00
6	33	4	RESISTENCIA VENTILADOR INTERNO LINHA PESADA 12V	pç	209,00	836,00
6	34	4	RESISTENCIA VENTILADOR INTERNO LINHA PESADA 24V	pç	262,00	1.048,00
6	35	5	RELOGIO HORIMETRO UNIVERSAL	pç	268,00	1.340,00
6	36	5	RELOGIO TEMPERATURA UNIVERSAL	pç	218,00	1.090,00
6	37	5	MODULO TRAVA ELETRICA UNS	pç	186,00	930,00
6	38	5	MODULO CONTROLE TRAVAS ELETRICA	pç	201,00	1.005,00
6	39	5	MODULO VIDRO ELETRICO 2 PORTAS	pç	236,00	1.180,00
6	40	5	MODULO VIDRO ELETRICO 4 PORTAS	pç	271,00	1.355,00
6	41	5	MODULO CONTROLE VIDROS ELETRICOS	pç	296,00	1.480,00
7	1	2	RELE AUTOMATICO PARTIDA AUXILIAR 12V	pç	310,00	620,00
7	2	2	RELE AUTOMATICO PARTIDA AUXILIAR 24V	pç	405,00	810,00
7	3	20	RELE AUXILIAR 0101	pç	33,00	660,00
7	4	20	RELE AUXILIAR 0102	pç	19,00	380,00
7	5	8	RELE AUXILIAR 0104	pç	34,00	272,00
7	6	8	RELE AUXILIAR 0105	pç	42,00	336,00
7	7	8	RELE AUXILIAR 0106	pç	64,00	512,00
7	8	8	RELE AUXILIAR 0111	pç	23,00	184,00
7	9	8	RELE AUXILIAR 0112	pç	24,00	192,00
7	10	8	RELE AUXILIAR 0113	pç	38,00	304,00
7	11	8	RELE AUXILIAR 0116	pç	29,00	232,00
7	12	8	RELE AUXILIAR 0120	pç	37,00	296,00
7	13	12	RELE AUXILIAR 0122	pç	40,00	480,00
7	14	4	RELE AUXILIAR 0129	pç	43,00	172,00
7	15	4	RELE AUXILIAR 0139	pç	27,00	108,00
7	16	4	RELE AUXILIAR 0140	pç	28,00	112,00
7	17	4	RELE AUXILIAR 0142	pç	50,00	200,00
7	18	4	RELE AUXILIAR 0145	pç	58,00	232,00
7	19	4	RELE AUXILIAR 0190	pç	123,00	492,00
7	20	4	RELE AUXILIAR 0192	pç	77,00	308,00
7	21	4	RELE AUXILIAR 0208	pç	197,00	788,00
7	22	4	RELE AUXILIAR 0211	pç	39,00	156,00
7	23	4	RELE AUXILIAR 0212	pç	39,00	156,00
7	24	4	RELE AUXILIAR 0213	pç	66,00	264,00
7	25	4	RELE AUXILIAR 0214	pç	76,00	304,00
7	26	4	RELE AUXILIAR 0216	pç	31,00	124,00
7	27	4	RELE AUXILIAR 0221	pç	67,00	268,00
7	28	4	RELE AUXILIAR 0222	pç	68,00	272,00
7	29	4	RELE AUXILIAR 0239	pç	48,00	192,00



Município de Saudade do Iguaçu

ESTADO DO PARANÁ

CNPJ 95.585.477/0001-92

Telefax: (46) 3246-1166 - www.saudadedoiguacu.pr.gov.br / E-mail: prefeitura@saudadedoiguacu.pr.gov.br

Rua Frei Vito Berscheid, 708 - 85.568-000

Saudade do Iguaçu

Paraná

7	30	4	RELE AUXILIAR 0240	pç	54,00	216,00
7	31	4	RELE AUXILIAR 0292	pç	80,00	320,00
7	32	4	RELE AUXILIAR 0294	pç	70,00	280,00
7	33	4	RELE AUXILIAR 0295	pç	75,00	300,00
7	34	12	RELE AUXILIAR 4 TERMINAIS 12V INVERTIDO	pç	33,00	396,00
7	35	12	RELE AUXILIAR 4 TERMINAIS 24V INVERTIDO	pç	38,00	456,00
7	36	12	RELE AUXILIAR 5 TERMINAIS 12V INVERTIDO	pç	37,00	444,00
7	37	12	RELE AUXILIAR 5 TERMINAIS 24V INVERTIDO	pç	44,00	528,00
7	38	4	RELE AUXILIAR 8115	pç	65,00	260,00
7	39	4	RELE AUXILIAR 8121	pç	64,00	256,00
7	40	4	RELE AUXILIAR 8126	pç	51,00	204,00
7	41	4	RELE AUXILIAR 8212	pç	76,00	304,00
7	42	4	RELE AUXILIAR 8215	pç	66,00	264,00
7	43	4	RELE AUXILIAR 8221	pç	60,00	240,00
7	44	4	RELE AUXILIAR 8222	pç	79,00	316,00
7	45	4	RELE AUXILIAR DE PARTIDA 12V	pç	36,00	144,00
7	46	4	RELE AUXILIAR DE PARTIDA 24V	pç	47,00	188,00
7	47	4	RELE FAROL 0127	pç	92,00	368,00
7	48	4	RELE FAROL 0208	pç	131,00	524,00
7	49	4	RELE FAROL 0227	pç	87,00	348,00
7	50	4	RELE FAROL 0409	pç	55,00	220,00
7	51	4	RELE FAROL 0413	pç	69,00	276,00
7	52	4	RELE FAROL 0507	pç	81,00	324,00
7	53	4	RELE FAROL 8135	pç	91,00	364,00
7	54	4	RELE FAROL 8235	pç	103,00	412,00
7	55	4	SENSOR TEMPERATURA MTE 3036	pç	283,00	1.132,00
7	56	4	RELE FREIO MOTOR 0814	pç	115,00	460,00
7	57	4	RELE FREIO MOTOR 0815	pç	119,00	476,00
7	58	4	RELE FREIO MOTOR 0826	pç	115,00	460,00
7	59	4	RELE FREIO MOTOR 0827	pç	152,00	608,00
7	60	4	RELE FREIO MOTOR 0828	pç	185,00	740,00
7	61	4	RELE FREIO MOTOR 0829	pç	210,00	840,00
7	62	4	RELE PISCA 0212S3	pç	34,00	136,00
7	63	4	RELE PISCA 0224S3	pç	34,00	136,00
7	64	4	RELE PISCA 0412	pç	47,00	188,00
7	65	4	RELE PISCA 0412S4	pç	38,00	152,00
7	66	4	RELE PISCA 0424	pç	49,00	196,00
7	67	4	RELE PISCA 0831	pç	41,00	164,00
7	68	4	RELE PISCA 0841	pç	39,00	156,00
7	69	4	RELE PISCA 0861	pç	38,00	152,00
7	70	4	RELE PISCA 1109	pç	36,00	144,00
7	71	4	RELE PISCA 1112	pç	37,00	148,00
7	72	4	RELE PISCA 1113	pç	34,00	136,00
7	73	2	RELE TEMPORIZADOR/PARABRISA 0317	pç	91,00	182,00
7	74	2	RELE TEMPORIZADOR/PARABRISA 0321	pç	93,00	186,00
7	75	2	RELE TEMPORIZADOR/PARABRISA 0347	pç	98,00	196,00
7	76	2	RELE TEMPORIZADOR/PARABRISA 0348	pç	97,00	194,00



Município de Saudade do Iguaçu

ESTADO DO PARANÁ

CNPJ 95.585.477/0001-92

Telefax: (46) 3246-1166 - www.saudadedoiguacu.pr.gov.br / E-mail: prefeitura@saudadedoiguacu.pr.gov.br

Rua Frei Vito Berscheid, 708 - 85.568-000

Saudade do Iguaçu

Paraná

7	77	2	RELE TEMPORIZADOR/PARABRISA 0351	pç	91,00	182,00
7	78	2	RELE TEMPORIZADOR/PARABRISA 0811	pç	94,00	188,00
7	79	2	RELE TEMPORIZADOR/PARABRISA 0812	pç	101,00	202,00
7	80	2	RELE TEMPORIZADOR/PARABRISA 0813	pç	82,00	164,00
7	81	2	RELE TEMPORIZADOR/PARABRISA 0822	pç	138,00	276,00
7	82	2	RELE TEMPORIZADOR/PARABRISA 0823	pç	120,00	240,00
7	83	2	RELE TEMPORIZADOR/PARABRISA 0824	pç	96,00	192,00
7	84	2	RELE TEMPORIZADOR/PARABRISA 0825	pç	93,00	186,00
7	85	2	RELE TEMPORIZADOR/PARABRISA 0834	pç	133,00	266,00
8	1	4	INTERRUPTOR VIDRO ELETRICO CAMINHAO FORD/MBB 12V LD SIMPLES	pç	172,00	688,00
8	2	4	INTERRUPTOR VIDRO ELETRICO CAMINHAO FORD/MBB 12V LE DUPLO	pç	281,00	1.124,00
8	3	4	INTERRUPTOR VIDRO ELETRICO CAMINHAO FORD/MBB 24V LD SIMPLES	pç	197,00	788,00
8	4	4	INTERRUPTOR VIDRO ELETRICO CAMINHAO FORD/MBB 24V LE DUPLO	pç	290,00	1.160,00
8	5	4	INTERRUPTOR VIDRO ELETRICO CAMINHAO VW 12V LD SIMPLES	pç	149,00	596,00
8	6	4	INTERRUPTOR VIDRO ELETRICO CAMINHAO VW 12V LE DUPLO	pç	224,00	896,00
8	7	4	INTERRUPTOR VIDRO ELETRICO CAMINHAO VW 24V LD SIMPLES	pç	194,00	776,00
8	8	4	INTERRUPTOR VIDRO ELETRICO CAMINHAO VW 24V LE DUPLO	pç	247,00	988,00
8	9	4	INTERRUPTOR VIDRO ELETRICO PALIO/STRADA LD	pç	153,00	612,00
8	10	4	INTERRUPTOR VIDRO ELETRICO PALIO/STRADA LE	pç	197,00	788,00
8	11	4	INTERRUPTOR VIDRO ELETRICO UNO LD	pç	111,00	444,00
8	12	4	INTERRUPTOR VIDRO ELETRICO UNO LE	pç	139,00	556,00
8	13	4	INTERRUPTOR VIDRO ELETRICO CORSA LD	pç	186,00	744,00
8	14	4	INTERRUPTOR VIDRO ELETRICO CORSA LE	pç	135,00	540,00
8	15	4	INTERRUPTOR VIDRO ELETRICO GM MODERNO LD	pç	143,00	572,00
8	16	4	INTERRUPTOR VIDRO ELETRICO GM MODERNO LE	pç	181,00	724,00
8	17	4	INTERRUPTOR VIDRO ELETRICO RENAULT LD	pç	158,00	632,00
8	18	4	INTERRUPTOR VIDRO ELETRICO RENAULT LE	pç	191,00	764,00
8	19	4	INTERRUPTOR VIDRO ELETRICO FORD LD	pç	149,00	596,00
8	20	4	INTERRUPTOR VIDRO ELETRICO FORD LE	pç	192,00	768,00
8	21	4	KIT REPARO TRAVA ELETRICA DIAN/TRAS LD/LE	KIT	149,00	596,00
8	22	4	KIT REPARO TRAVA ELETRICA DUCATO/JUMPER/MASTER (TODAS)	KIT	172,00	688,00
8	23	4	KIT REPARO TRAVA ELETRICA STRADA/PALIO/GRANSIENA DIAN/TRAS LD/LE	KIT	176,00	704,00



Município de Saudade do Iguaçu

ESTADO DO PARANÁ

CNPJ 95.585.477/0001-92

Telefax: (46) 3246-1166 - www.saudadedoiguacu.pr.gov.br / E-mail: prefeitura@saudadedoiguacu.pr.gov.br

Rua Frei Vito Berscheid, 708 - 85.568-000

Saudade do Iguaçu

Paraná

8	24	4	KIT REPARO TRAVA ELETRICA UNO DIAN/TRAS LD/LE	KIT	140,00	560,00
8	25	4	MOTOR VIDRO ELETRICO CAMINHAO 12V	pç	324,00	1.296,00
8	26	4	MOTOR VIDRO ELETRICO CAMINHAO 24V	pç	355,00	1.420,00
8	27	4	MOTOR VIDRO ELETRICO DUCATO/JUMPER/MASTER	pç	240,00	960,00
8	28	4	MOTOR VIDRO ELETRICO FIAT UNO/PALIO/STRADA	pç	208,00	832,00
8	29	4	MOTOR VIDRO ELETRICO RENAULT LINHA LEVE	pç	207,00	828,00
8	30	4	REPARO MAQUINA VIDRO ELETRICA CAMINHAO MBB	KIT	275,00	1.100,00
8	31	4	REPARO MAQUINA VIDRO ELETRICA CAMINHAO SCANIA	KIT	286,00	1.144,00
8	32	4	REPARO MAQUINA VIDRO ELETRICA CAMINHAO VW	KIT	269,00	1.076,00
8	33	4	REPARO MAQUINA VIDRO ELETRICA CITROEN JUMPER	KIT	222,00	888,00
8	34	4	REPARO MAQUINA VIDRO ELETRICA FIAT DUCATO	KIT	139,00	556,00
8	35	4	REPARO MAQUINA VIDRO ELETRICA FIAT PALIO/PALIO WEKEND/SIENA	KIT	139,00	556,00
8	36	4	REPARO MAQUINA VIDRO ELETRICA FIAT STRADA	KIT	132,00	528,00
8	37	4	REPARO MAQUINA VIDRO ELETRICA FIAT UNO EVO	KIT	144,00	576,00
8	38	4	REPARO MAQUINA VIDRO ELETRICA FIAT UNO FIRE	KIT	129,00	516,00
8	39	4	REPARO MAQUINA VIDRO ELETRICA RENAULT MASTER	KIT	202,00	808,00
8	40	4	REPARO TRAVA ELETRICA CAMINHAO MBB	KIT	189,00	756,00
8	41	4	REPARO TRAVA ELETRICA CAMINHAO SCANIA	KIT	196,00	784,00
8	42	4	REPARO TRAVA ELETRICA CAMINHAO VW	KIT	191,00	764,00
8	43	4	REPARO TRAVA ELETRICA CITROEN JUMPER LD/LE/TR	KIT	160,00	640,00
8	44	4	REPARO TRAVA ELETRICA FIAT DUCATO LD/LE/TR	KIT	160,00	640,00
8	45	4	REPARO TRAVA ELETRICA FIAT UNO EVO LD/LE	KIT	154,00	616,00
8	46	4	REPARO TRAVA ELETRICA FIAT UNO FIRE LD/LE	KIT	155,00	620,00
8	47	4	REPARO TRAVA ELETRICA GOL/SAVEIRO	KIT	136,00	544,00
8	48	4	REPARO TRAVA ELETRICA RENAULT MASTER LD/LE/TR	KIT	165,00	660,00
8	49	4	REPARO TRAVA ELETRICA STRADA/PALIO/SIENA LD/LE	KIT	160,00	640,00
8	50	4	REPARO TRAVA ELETRICA PORTA MALAS	KIT	188,00	752,00



Município de Saudade do Iguaçu

ESTADO DO PARANÁ

CNPJ 95.585.477/0001-92

Telefax: (46) 3246-1166 - www.saudadedoiguacu.pr.gov.br / E-mail: prefeitura@saudadedoiguacu.pr.gov.br

Rua Frei Vito Berscheid, 708 - 85.568-000

Saudade do Iguaçu

Paraná

9	1	20	CHICOTE REPARO 1 VIA VS	pç	20,00	400,00
9	2	20	CHICOTE REPARO 1 VIA VD	pç	25,00	500,00
9	3	20	CHICOTE REPARO 1 VIA VC	pç	28,00	560,00
9	4	20	CHICOTE REPARO 1 VIA VX	pç	32,00	640,00
9	5	20	CHICOTE REPARO 1 VIA VN	pç	36,00	720,00
9	6	20	CHICOTE REPARO 2 VIAS VS	pç	21,00	420,00
9	7	20	CHICOTE REPARO 2 VIAS VD	pç	25,00	500,00
9	8	20	CHICOTE REPARO 2 VIAS VC	pç	30,00	600,00
9	9	20	CHICOTE REPARO 2 VIAS VX	pç	33,00	660,00
9	10	20	CHICOTE REPARO 2 VIAS VN	pç	38,00	760,00
9	11	20	CHICOTE REPARO 3 VIAS VS	pç	24,00	480,00
9	12	20	CHICOTE REPARO 3 VIAS VD	pç	27,00	540,00
9	13	20	CHICOTE REPARO 3 VIAS VC	pç	32,00	640,00
9	14	20	CHICOTE REPARO 3 VIAS VX	pç	39,00	780,00
9	15	20	CHICOTE REPARO 3 VIAS VN	pç	43,00	860,00
9	16	20	CHICOTE REPARO 4 VIAS VS	pç	37,00	740,00
9	17	20	CHICOTE REPARO 4 VIAS VD	pç	66,00	1.320,00
9	18	20	CHICOTE REPARO 4 VIAS VC	pç	43,00	860,00
9	19	20	CHICOTE REPARO 4 VIAS VX	pç	29,00	580,00
9	20	20	CHICOTE REPARO 4 VIAS VN	pç	45,00	900,00
9	21	20	CHICOTE REPARO 5 VIAS VS	pç	35,00	700,00
9	22	20	CHICOTE REPARO 5 VIAS VD	pç	61,00	1.220,00
9	23	20	CHICOTE REPARO 5 VIAS VC	pç	41,00	820,00
9	24	20	CHICOTE REPARO 5 VIAS VX	pç	52,00	1.040,00
9	25	20	CHICOTE REPARO 5 VIAS VN	pç	45,00	900,00
9	26	20	CHICOTE REPARO 6 VIAS VS	pç	50,00	1.000,00
9	27	20	CHICOTE REPARO 6 VIAS VD	pç	55,00	1.100,00
9	28	20	CHICOTE REPARO 6 VIAS VC	pç	62,00	1.240,00
9	29	20	CHICOTE REPARO 6 VIAS VX	pç	73,00	1.460,00
9	30	20	CHICOTE REPARO 6 VIAS VN	pç	52,00	1.040,00
9	31	20	CHICOTE REPARO 7 VIAS VS	pç	38,00	760,00
9	32	20	CHICOTE REPARO 7 VIAS VD	pç	63,00	1.260,00
9	33	20	CHICOTE REPARO 7 VIAS VC	pç	75,00	1.500,00
9	34	20	CHICOTE REPARO 7 VIAS VX	pç	83,00	1.660,00
9	35	20	CHICOTE REPARO 7 VIAS VN	pç	55,00	1.100,00
9	36	20	CHICOTE REPARO 8 VIAS VS	pç	56,00	1.120,00
9	37	20	CHICOTE REPARO 8 VIAS VD	pç	77,00	1.540,00
9	38	20	CHICOTE REPARO 8 VIAS VC	pç	83,00	1.660,00
9	39	20	CHICOTE REPARO 8 VIAS VX	pç	60,00	1.200,00
9	40	20	CHICOTE REPARO 8 VIAS VN	pç	61,00	1.220,00
9	41	20	CHICOTE REPARO 9 VIAS VS	pç	62,00	1.240,00
9	42	20	CHICOTE REPARO 9 VIAS VD	pç	62,00	1.240,00
9	43	20	CHICOTE REPARO 9 VIAS VC	pç	64,00	1.280,00
9	44	20	CHICOTE REPARO 9 VIAS VX	pç	66,00	1.320,00
9	45	20	CHICOTE REPARO 9 VIAS VN	pç	66,00	1.320,00
9	46	20	CHICOTE REPARO 10 VIAS VS	pç	67,00	1.340,00
9	47	20	CHICOTE REPARO 10 VIAS VD	pç	70,00	1.400,00
9	48	20	CHICOTE REPARO 10 VIAS VC	pç	74,00	1.480,00
9	49	20	CHICOTE REPARO 10 VIAS VX	pç	79,00	1.580,00
9	50	20	CHICOTE REPARO 10 VIAS VN	pç	81,00	1.620,00
9	51	20	CHICOTE REPARO 12 VIAS VS	pç	81,00	1.620,00



Município de Saudade do Iguaçu

ESTADO DO PARANÁ

CNPJ 95.585.477/0001-92

Telefax: (46) 3246-1166 - www.saudadedoiguacu.pr.gov.br / E-mail: prefeitura@saudadedoiguacu.pr.gov.br

Rua Frei Vito Berscheid, 708 - 85.568-000

Saudade do Iguaçu

Paraná

9	52	20	CHICOTE REPARO 12 VIAS VD	pç	83,00	1.660,00
9	53	20	CHICOTE REPARO 12 VIAS VC	pç	86,00	1.720,00
9	54	20	CHICOTE REPARO 12 VIAS VX	pç	87,00	1.740,00
9	55	20	CHICOTE REPARO 12 VIAS VN	pç	90,00	1.800,00
9	56	20	CHICOTE PARA LAMPADA H11	pç	38,00	760,00
9	57	20	CHICOTE PARA LAMPADA H16	pç	34,00	680,00
9	58	20	CHICOTE PARA LAMPADA H3	pç	9,00	180,00
9	59	20	CHICOTE PARA LAMPADA H4	pç	17,00	340,00
9	60	20	CHICOTE PARA LAMPADA H5	pç	17,00	340,00
9	61	20	CHICOTE PARA LAMPADA H7	pç	15,00	300,00
9	62	20	CHICOTE PARA LAMPADA H8	pç	30,00	600,00
9	63	20	CHICOTE PARA LAMPADA HB3	pç	35,00	700,00
9	64	20	CHICOTE PARA LAMPADA HB4	pç	37,00	740,00
9	65	20	CHICOTE PARA LAMPADA HB5	pç	44,00	880,00
10	1	2	CIRCUITO LANTERNA TRASEIRA FIESTA	pç	86,00	172,00
10	2	2	CIRCUITO LANTERNA TRASEIRA CORSA/CELTA	pç	96,00	192,00
10	3	2	CIRCUITO LANTERNA TRASEIRA GRANSIENA	pç	126,00	252,00
10	4	2	CIRCUITO LANTERNA TRASEIRA PALIO	pç	111,00	222,00
10	5	2	CIRCUITO LANTERNA TRASEIRA STRADA	pç	121,00	242,00
10	6	2	CIRCUITO LANTERNA TRASEIRA UNO EVO	pç	120,00	240,00
10	7	2	CIRCUITO LANTERNA TRASEIRA UNO FIRE	pç	98,00	196,00
10	8	2	CIRCUITO LANTERNA TRASEIRA ONIBUS IVECO	pç	267,00	534,00
10	9	2	CIRCUITO LANTERNA TRASEIRA ONIBUS VOLARE	pç	267,00	534,00
10	10	2	CIRCUITO LANTERNA TRASEIRA ONIBUS MASCARELO	pç	377,00	754,00
10	11	2	CIRCUITO LANTERNA TRASEIRA ONIBUS COMIL	pç	292,00	584,00
10	12	2	CIRCUITO LANTERNA TRASEIRA ONIBUS MARCOPOLO	pç	330,00	660,00
10	13	2	CIRCUITO LANTERNA TRASEIRA ONIBUS BUSCCAR	pç	414,00	828,00
10	14	12	LANTERNA CORREDOR/ESCADA LED 12V ONIBUS	pç	99,00	1.188,00
10	15	12	LANTERNA CORREDOR/ESCADA LED 24V ONIBUS	pç	113,00	1.356,00
10	16	12	LANTERNA DE PLACA LED BRANCA	pç	99,00	1.188,00
10	17	8	LANTERNA P/ ONIBUS E CAMINHAO PLO450	pç	43,00	344,00
10	18	8	LANTERNA P/ ONIBUS E CAMINHAO PLO480	pç	44,00	352,00
10	19	8	LANTEJOULA LISA PAETE, COMPOSICAO: POLIESTER METALIZADO. PACOTE CONTENDO 100G TAMANHO 4MM CORES DIVERSAS	UN	44,00	352,00
10	20	8	LANTERNA P/ ONIBUS E CAMINHAO PLO554	pç	32,00	256,00



Município de Saudade do Iguaçu

ESTADO DO PARANÁ

CNPJ 95.585.477/0001-92

Telefax: (46) 3246-1166 - www.saudadedoiguacu.pr.gov.br / E-mail: prefeitura@saudadedoiguacu.pr.gov.br

Rua Frei Vito Berscheid, 708 - 85.568-000

Saudade do Iguaçu

Paraná

10	21	8	LANTERNA P/ ONIBUS E CAMINHAO PL0558	pç	38,00	304,00
10	22	8	LANTERNA P/ ONIBUS E CAMINHAO PL0562	pç	35,00	280,00
10	23	8	LANTERNA P/ ONIBUS E CAMINHAO PL0572	pç	28,00	224,00
10	24	8	LANTERNA P/ ONIBUS E CAMINHAO PL0600	pç	22,00	176,00
10	25	8	LANTERNA P/ ONIBUS E CAMINHAO PL0606	pç	54,00	432,00
10	26	8	LANTERNA P/ ONIBUS E CAMINHAO PL0704	pç	30,00	240,00
10	27	8	LANTERNA P/ ONIBUS E CAMINHAO PL0784	pç	54,00	432,00
10	28	8	LANTERNA P/ ONIBUS E CAMINHÃO PL0785	pç	99,00	792,00
10	29	8	LANTERNA P/ ONIBUS E CAMINHAO PL1302	pç	59,00	472,00
10	30	8	LANTERNA P/ ONIBUS E CAMINHAO PL1308	pç	60,00	480,00
10	31	8	LANTERNA P/ ONIBUS E CAMINHAO PL1310	pç	33,00	264,00
10	32	8	LANTERNA P/ ONIBUS E CAMINHAO PL1314	pç	61,00	488,00
10	33	8	LANTERNA P/ ONIBUS E CAMINHAO PL1316	pç	37,00	296,00
10	34	8	LANTERNA P/ ONIBUS E CAMINHAO PL1318	pç	38,00	304,00
10	35	8	LANTERNA P/ ONIBUS E CAMINHAO PL1320	pç	44,00	352,00
10	36	8	LANTERNA P/ ONIBUS E CAMINHAO PL1322	pç	70,00	560,00
10	37	8	LANTERNA P/ ONIBUS E CAMINHAO PL1340	pç	57,00	456,00
10	38	8	LANTERNA P/ ONIBUS E CAMINHAO PL1350	pç	75,00	600,00
10	39	8	LANTERNA P/ ONIBUS E CAMINHAO PL1352	pç	47,00	376,00
10	40	8	LANTERNA P/ ONIBUS E CAMINHAO PL1354	pç	44,00	352,00
10	41	8	LANTERNA P/ ONIBUS E CAMINHAO PL1356	pç	45,00	360,00
10	42	8	LANTERNA P/ ONIBUS E CAMINHAO PL1358	pç	46,00	368,00
10	43	8	LANTERNA P/ ONIBUS E CAMINHAO PL1360	pç	45,00	360,00
10	44	8	LANTERNA P/ ONIBUS E CAMINHAO PL1362	pç	50,00	400,00
10	45	8	LANTERNA PISCA DIANT ONIBUS AGRALE LD/LE	pç	222,00	1.776,00
10	46	8	LANTERNA PISCA DIANT ONIBUS BUSCCAR LD/LE	pç	292,00	2.336,00



Município de Saudade do Iguaçu

ESTADO DO PARANÁ

CNPJ 95.585.477/0001-92

Telefax: (46) 3246-1166 - www.saudadedoiguacu.pr.gov.br / E-mail: prefeitura@saudadedoiguacu.pr.gov.br

Rua Frei Vito Berscheid, 708 - 85.568-000 - Saudade do Iguaçu - Paraná

10	47	8	LANTERNA PISCA DIANT ONIBUS COMIL LD/LE	pç	199,00	1.592,00
10	48	8	LANTERNA PISCA DIANT ONIBUS IVECO LD/LE	pç	297,00	2.376,00
10	49	8	LANTERNA PISCA DIANT ONIBUS MARCOPOLLO LD/LE	pç	303,00	2.424,00
10	50	8	LANTERNA PISCA DIANT ONIBUS MASCARELLO LD/LE	pç	288,00	2.304,00
10	51	8	LANTERNA PISCA DIANT ONIBUS MBB LD/LE	pç	200,00	1.600,00
10	52	8	LANTERNA PISCA DIANT ONIBUS SCANIA LD/LE	pç	320,00	2.560,00
10	53	8	LANTERNA PISCA DIANT ONIBUS VOLARE LD/LE	pç	253,00	2.024,00
10	54	8	LANTERNA PISCA DIANT ONIBUS VW LD/LE	pç	228,00	1.824,00
10	55	8	LANTERNA PISCA DIANT ONIBUS VW LD/LE LED	pç	693,00	5.544,00
10	56	8	LANTERNA PLACA CAMINHAO	pç	77,00	616,00
10	57	8	LANTERNA PLACA FIAT STRADA/PALIO	pç	98,00	784,00
10	58	8	LANTERNA PLACA FIAT UNO EVO	pç	98,00	784,00
10	59	8	LANTERNA PLACA FIAT UNO FIRE	pç	92,00	736,00
10	60	4	LANTERNA PLACA GOL/SAVEIRO	pç	48,00	192,00
10	61	4	LANTERNA PLACA JUMPER/DUCATO/MASTER	pç	93,00	372,00
10	62	12	LANTERNA PLACA ONIBUS LED 12V	pç	102,00	1.224,00
10	63	12	LANTERNA PLACA ONIBUS LED 24V	pç	121,00	1.452,00
10	64	12	LANTERNA SUPERIOR EXTERNA AMARELA	pç	122,00	1.464,00
10	65	12	LANTERNA SUPERIOR EXTERNA BRANCA	pç	130,00	1.560,00
10	66	12	LANTERNA SUPERIOR EXTERNA VERMELHA	pç	128,00	1.536,00
10	67	12	LANTERNA TERCEIRA LUZ FREIO LED 12V	pç	236,00	2.832,00
10	68	12	LANTERNA TERCEIRA LUZ FREIO LED 24V	pç	312,00	3.744,00
10	69	6	LANTERNA TETO INTERNA CAMINHAO	pç	84,00	504,00
10	70	6	LANTERNA TETO INTERNA DUCATO/JUMPER/MASTER	pç	199,00	1.194,00
10	71	6	LANTERNA TETO INTERNA FIAT PALIO/STRADA	pç	95,00	570,00
10	72	6	LANTERNA TETO INTERNA FIAT UNO EVO	pç	95,00	570,00
10	73	6	LANTERNA TETO INTERNA FIAT UNO FIRE	pç	87,00	522,00
10	74	6	LANTERNA TETO INTERNA GOL/SAVEIRO	pç	58,00	348,00
10	75	6	LANTERNA TETO INTERNA ONIBUS	pç	138,00	828,00
10	76	6	LANTERNA TRASEIRA CAMINHAO PLO0702	pç	131,00	786,00
10	77	6	LANTERNA TRASEIRA CAMINHAO PLO440	pç	92,00	552,00
10	78	6	LANTERNA TRASEIRA CAMINHAO PLO516	pç	101,00	606,00
10	79	6	LANTERNA TRASEIRA CAMINHAO	pç	147,00	882,00



Município de Saudade do Iguaçu

ESTADO DO PARANÁ

CNPJ 95.585.477/0001-92

Telefax: (46) 3246-1166 - www.saudadedoiguacu.pr.gov.br / E-mail: prefeitura@saudadedoiguacu.pr.gov.br

Rua Frei Vito Berscheid, 708 - 85.568-000

Saudade do Iguaçu

Paraná

			PL0716					
10	80	6	LANTERNA TRASEIRA CAMINHAO PLO786	pç	544,00	3.264,00		
10	81	6	LANTERNA TRASEIRA CAMINHAO PLO826	pç	230,00	1.380,00		
10	82	6	LANTERNA TRASEIRA CAMINHAO PLO916	pç	210,00	1.260,00		
10	83	2	LANTERNA TRASEIRA CORSA LD/LE	pç	167,00	334,00		
10	84	2	LANTERNA TRASEIRA DUCATO/JUMPER	pç	498,00	996,00		
10	85	6	LANTERNA TRASEIRA FIAT UNO FIRE	pç	182,00	1.092,00		
10	86	2	LANTERNA TRASEIRA GOL G4	pç	194,00	388,00		
10	87	2	LANTERNA TRASEIRA SW4	pç	984,00	1.968,00		
10	88	2	LANTERNA TRASEIRA GRANSIENA	pç	318,00	636,00		
10	89	2	LANTERNA TRASEIRA KOMBI	pç	110,00	220,00		
10	90	4	LANTERNA TRASEIRA ONIBUS AGRALE	pç	498,00	1.992,00		
10	91	2	LANTERNA TRASEIRA ONIBUS BUSCCAR	pç	1.320,00	2.640,00		
10	92	4	LANTERNA TRASEIRA ONIBUS COMIL	pç	319,00	1.276,00		
10	93	4	LANTERNA TRASEIRA ONIBUS IVECO	pç	496,00	1.984,00		
10	94	4	LANTERNA TRASEIRA ONIBUS MARCOPOLLO	pç	498,00	1.992,00		
10	95	4	LANTERNA TRASEIRA ONIBUS MARCOPOLLO LED	pç	1.908,00	7.632,00		
10	96	4	LANTERNA TRASEIRA ONIBUS MASCARELLO LED	pç	1.986,00	7.944,00		
10	97	4	LANTERNA TRASEIRA ONIBUS MASCARELLO	pç	903,00	3.612,00		
10	98	4	LANTERNA TRASEIRA ONIBUS MBB	pç	366,00	1.464,00		
10	99	4	LANTERNA TRASEIRA ONIBUS SCANIA	pç	571,00	2.284,00		
10	100	4	LANTERNA TRASEIRA ONIBUS VOLARE	pç	499,00	1.996,00		
10	101	4	LANTERNA TRASEIRA ONIBUS VW	pç	485,00	1.940,00		
10	102	4	LANTERNA TRASEIRA ONIBUS VW LD/LE	pç	1.898,00	7.592,00		
10	103	4	LANTERNA TRASEIRA PALIO	pç	263,00	1.052,00		
10	104	4	LANTERNA TRASEIRA RENAULT MASTER	pç	720,00	2.880,00		
10	105	4	LANTERNA TRASEIRA SAVEIRO	pç	108,00	432,00		
10	106	4	LANTERNA TRASEIRA STRADA	pç	293,00	1.172,00		
10	107	4	LANTERNA TRASEIRA UNO WAY EVO	pç	332,00	1.328,00		
10	108	2	LANTERNA RETROVISOR RENAULT MASTER	pç	287,00	574,00		
10	109	2	LANTERNA RETROVISOR BUSCCAR	pç	298,00	596,00		
10	110	4	LANTERNA RETROVISOR ONIBUS COMIL	pç	300,00	1.200,00		
10	111	8	LANTERNA POSIÇÃO LATERAL LED 12V	pç	195,00	1.560,00		
10	112	8	LANTERNA POSIÇÃO LATERAL LED 24V	pç	217,00	1.736,00		
10	113	12	LANTERNA POSIÇÃO SUPERIOR CR	pç	150,00	1.800,00		
10	114	12	LANTERNA POSIÇÃO SUPERIOR VM	pç	150,00	1.800,00		
10	115	12	LANTERNA POSIÇÃO SUPERIOR AM	pç	150,00	1.800,00		
10	116	12	LANTERNA UNIVERSAL MAQUINAS/TRATOR AM	pç	85,00	1.020,00		
10	117	12	LANTERNA UNIVERSAL MAQUINAS/TRATOR BR	pç	85,00	1.020,00		
10	118	12	LANTERNA UNIVERSAL MAQUINAS/TRATOR CR	pç	85,00	1.020,00		



Município de Saudade do Iguaçu

ESTADO DO PARANÁ

CNPJ 95.585.477/0001-92

Telefax: (46) 3246-1166 - www.saudadedoiguacu.pr.gov.br / E-mail: prefeitura@saudadedoiguacu.pr.gov.br

Rua Frei Vito Berscheid, 708 - 85.568-000

Saudade do Iguaçu

Paraná

10	119	12	LANTERNA UNIVERSAL MAQUINAS/TRATOR VM	pç	85,00	1.020,00
11	1	2	BOBINA IGNICAO CORSA	pç	243,00	486,00
11	2	2	BOBINA IGNICAO FIESTA/ECOSPORT	pç	262,00	524,00
11	3	2	BOBINA IGNICAO GOL/KOMBI/SAVEIRO 030905106	pç	392,00	784,00
11	4	2	BOBINA IGNICAO GOL/KOMBI/SAVEIRO 377905105B	pç	213,00	426,00
11	5	2	BOBINA IGNICAO GOL/KOMBI/SAVEIRO 377905105D	pç	205,00	410,00
11	6	4	BOBINA IGNICAO UNO/PALIO/STRADA 46543562	pç	180,00	720,00
11	7	4	BOBINA IGNICAO UNO/PALIO/STRADA 46752948	pç	241,00	964,00
11	8	4	BOBINA IGNICAO UNO/PALIO/STRADA 55200112	pç	485,00	1.940,00
11	9	4	BOBINA IGNICAO UNO/PALIO/STRADA 55230507	pç	242,00	968,00
11	10	4	BOMBA DE COMBUSTIVEL ELETRICA DIESEL LINHA MEDIA	pç	574,00	2.296,00
11	11	4	BOMBA DE COMBUSTIVEL ELETRICA DIESEL LINHA PESADA	pç	674,00	2.696,00
11	12	4	BOMBA DE COMBUSTIVEL ELETRICA FLEX	pç	359,00	1.436,00
11	13	4	BOMBA DE COMBUSTIVEL ELETRICA GASOLINA	pç	292,00	1.168,00
11	14	4	BICO INJETOR UNO/PALIO/STRADA FIRE GAS	pç	173,00	692,00
11	15	4	BICO INJETOR UNO/PALIO/STRADA FIRE FLEX	pç	178,00	712,00
11	16	4	BICO INJETOR UNO/PALIO/STRADA FIRE EVO FLEX	pç	189,00	756,00
11	17	4	BICO INJETOR GRANSIENA/STRADA E- TORK FLEX	pç	206,00	824,00
11	18	4	BICO INJETOR GOL POWER	pç	187,00	748,00
11	19	4	BICO INJETOR GOL POWER	pç	192,00	768,00
11	20	4	BICO INJETOR KOMBI FLEX	pç	194,00	776,00
11	21	4	BICO INJETOR FIESTA	pç	195,00	780,00
11	22	2	CABO DE VELA CORSA 1.0/1.4/1.6	JOG	207,00	414,00
11	23	6	CABO DE VELA UNO/PALIO/STRADA FIRE (C/2 BOBINAS)	JOG	198,00	1.188,00
11	24	6	CABO DE VELAS UNO/PALIO/STRADA FIRE (C/1 BOBINA)	JOG	199,00	1.194,00
11	25	6	CABO DE VELAS UNO/PALIO/STRADA FIRE EVO (C/BOBINA CURTA) '	JOG	187,00	1.122,00
11	26	6	CABO DE VELAS UNO/PALIO/STRADA FIRE EVO	JOG	532,00	3.192,00
11	27	6	CABO DE VELAS STRADA/SIENA 1.6 16V	JOG	220,00	1.320,00
11	28	2	CABO DE VELAS FIESTA 1.6	JOG	210,00	420,00
11	29	2	CABO DE VELAS GOL POWER	JOG	244,00	488,00
11	30	2	CABO DE VELAS KOMBI POWER	JOG	244,00	488,00
11	31	2	FLANGE BOMBA COMBUSTIVEL CORSA	pç	87,00	174,00



Município de Saudade do Iguaçu

ESTADO DO PARANÁ

CNPJ 95.585.477/0001-92

Telefax: (46) 3246-1166 - www.saudadedoiguacu.pr.gov.br / E-mail: prefeitura@saudadedoiguacu.pr.gov.br

Rua Frei Vito Berscheid, 708 - 85.568-000

Saudade do Iguaçu

Paraná

11	32	6	FLANGE BOMBA COMBUSTIVEL FIAT UNO/PALIO/STRADA/GRANS	pç	99,00	594,00
11	33	2	FLANGE BOMBA COMBUSTIVEL FIESTA	pç	98,00	196,00
11	34	2	FLANGE BOMBA COMBUSTIVEL GOL G4	pç	88,00	176,00
11	35	2	FLANGE BOMBA COMBUSTIVEL KOMBI 1.4	pç	94,00	188,00
11	36	2	GUARNICAO DO FLANGE BOMBA COMBUSTIVEL CORSA	pç	47,00	94,00
11	37	4	GUARNICAO DO FLANGE BOMBA COMBUSTIVEL FIAT UNO/PALIO/STRADA/GRANSIENA	pç	47,00	188,00
11	38	2	GUARNICAO DO FLANGE BOMBA COMBUSTIVEL FIESTA	pç	46,00	92,00
11	39	2	GUARNICAO DO FLANGE BOMBA COMBUSTIVEL GOL G4	pç	45,00	90,00
11	40	2	GUARNICAO DO FLANGE BOMBA COMBUSTIVEL KOMBI 1.4	pç	45,00	90,00
11	41	2	SENSOR NIVEL COMBUSTIVEL	pç	241,00	482,00
11	42	2	SENSOR NIVEL COMBUSTIVEL AGRALE	pç	306,00	612,00
11	43	2	SENSOR NIVEL COMBUSTIVEL CAMINHAO VW	pç	305,00	610,00
11	44	2	SENSOR NIVEL COMBUSTIVEL CASE	pç	393,00	786,00
11	45	2	SENSOR NIVEL COMBUSTIVEL CATERPILLAR	pç	410,00	820,00
11	46	2	SENSOR NIVEL COMBUSTIVEL DUCATO/MASTER/JUMPER	pç	318,00	636,00
11	47	2	SENSOR NIVEL COMBUSTIVEL FIAT DOBLO	pç	221,00	442,00
11	48	2	SENSOR NIVEL COMBUSTIVEL FIAT GRANSIENA	pç	241,00	482,00
11	49	2	SENSOR NIVEL COMBUSTIVEL FIAT PALIO/PALIO WEK	pç	206,00	412,00
11	50	2	SENSOR NIVEL COMBUSTIVEL FIAT STRADA	pç	208,00	416,00
11	51	2	SENSOR NIVEL COMBUSTIVEL FIAT STRADA FIRE	pç	209,00	418,00
11	52	2	SENSOR NIVEL COMBUSTIVEL FIAT UNO EVO	pç	205,00	410,00
11	53	2	SENSOR NIVEL COMBUSTIVEL FIAT UNO FIRE	pç	186,00	372,00
11	54	2	SENSOR NIVEL COMBUSTIVEL FORD FIESTA	pç	199,00	398,00
11	55	2	SENSOR NIVEL COMBUSTIVEL FORD LINHA PESADA	pç	344,00	688,00
11	56	2	SENSOR NIVEL COMBUSTIVEL GOL G4	pç	186,00	372,00
11	57	2	SENSOR NIVEL COMBUSTIVEL IVECO	pç	387,00	774,00
11	58	2	SENSOR NIVEL COMBUSTIVEL JCB	pç	389,00	778,00
11	59	2	SENSOR NIVEL COMBUSTIVEL KOMBI 1.4	pç	213,00	426,00
11	60	2	SENSOR NIVEL COMBUSTIVEL MARCOPOLO	pç	385,00	770,00
11	61	2	SENSOR NIVEL COMBUSTIVEL MBB	pç	375,00	750,00
11	62	2	SENSOR NIVEL COMBUSTIVEL ONIBUS	pç	299,00	598,00



Município de Saudade do Iguaçu

ESTADO DO PARANÁ

CNPJ 95.585.477/0001-92

Telefax: (46) 3246-1166 - www.saudadedoiguacu.pr.gov.br / E-mail: prefeitura@saudadedoiguacu.pr.gov.br

Rua Frei Vito Berscheid, 708 - 85.568-000

Saudade do Iguaçu

Paraná

			VW			
11	63	2	SENSOR NIVEL COMBUSTIVEL RENAULT	pç	222,00	444,00
11	64	2	SENSOR NIVEL COMBUSTIVEL SCANIA	pç	499,00	998,00
11	65	2	SENSOR NIVEL COMBUSTIVEL VOLARE	pç	343,00	686,00
11	66	2	SENSOR NIVEL COMBUSTIVEL VOLVO	pç	392,00	784,00
11	67	4	SENSOR OXIGENIO (SONDA LAMBDA) FIAT POS CATALIZADOR	pç	479,00	1.916,00
11	68	4	SENSOR OXIGENIO (SONDA LAMBDA) FIAT PRE CATALIZADOR	pç	469,00	1.876,00
11	69	2	SENSOR OXIGENIO (SONDA LAMBDA) GM POS CATALIZADOR	pç	486,00	972,00
11	70	2	SENSOR OXIGENIO (SONDA LAMBDA) GM PRE CATALIZADOR	pç	486,00	972,00
11	71	2	SENSOR OXIGENIO (SONDA LAMBDA) RENAULT POS CATALIZADOR	pç	523,00	1.046,00
11	72	2	SENSOR OXIGENIO (SONDA LAMBDA) RENAULT PRE CATALIZADOR	pç	512,00	1.024,00
11	73	2	SENSOR OXIGENIO (SONDA LAMBDA) VW POS CATALIZADOR	pç	388,00	776,00
11	74	2	SENSOR OXIGENIO (SONDA LAMBDA) VW PRE CATALIZADOR	pç	370,00	740,00
11	75	3	SENSOR PLUG ELETRONICO MTE 4005	pç	104,00	312,00
11	76	3	SENSOR PLUG ELETRONICO MTE 4034	pç	81,00	243,00
11	77	3	SENSOR PLUG ELETRONICO MTE 4046	pç	101,00	303,00
11	78	3	SENSOR PLUG ELETRONICO MTE 4049	pç	106,00	318,00
11	79	3	SENSOR PLUG ELETRONICO MTE 4053	pç	90,00	270,00
11	80	3	SENSOR PLUG ELETRONICO MTE 4056	pç	125,00	375,00
11	81	3	SENSOR PLUG ELETRONICO MTE 4078	pç	109,00	327,00
11	82	3	SENSOR PLUG ELETRONICO MTE 4085	pç	181,00	543,00
11	83	3	SENSOR PLUG ELETRONICO MTE 4092	pç	124,00	372,00
11	84	3	SENSOR PLUG ELETRONICO MTE 4098	pç	158,00	474,00
11	85	3	SENSOR PLUG ELETRONICO MTE 4099	pç	155,00	465,00
11	86	3	SENSOR PLUG ELETRONICO MTE 4106	pç	106,00	318,00
11	87	3	SENSOR PLUG ELETRONICO MTE 4147	pç	122,00	366,00
11	88	3	SENSOR PLUG ELETRONICO MTE 4169	pç	232,00	696,00
11	89	3	SENSOR PLUG ELETRONICO MTE 4171	pç	207,00	621,00
11	90	3	SENSOR PLUG ELETRONICO MTE 4174	pç	157,00	471,00
11	91	3	SENSOR PLUG ELETRONICO MTE 4175	pç	180,00	540,00
11	92	3	SENSOR PLUG ELETRONICO MTE 4194	pç	161,00	483,00
11	93	3	SENSOR PLUG ELETRONICO MTE 4196	pç	217,00	651,00
11	94	3	SENSOR PLUG ELETRONICO MTE 4207	pç	141,00	423,00
11	95	3	SENSOR PLUG ELETRONICO MTE 4208	pç	135,00	405,00
11	96	3	SENSOR PLUG ELETRONICO MTE 4212	pç	302,00	906,00
11	97	3	SENSOR PLUG ELETRONICO MTE 4214	pç	202,00	606,00
11	98	3	SENSOR PLUG ELETRONICO MTE 4232	pç	157,00	471,00
11	99	3	SENSOR PLUG ELETRONICO MTE 4234	pç	213,00	639,00
11	100	3	SENSOR PLUG ELETRONICO MTE 4239	pç	275,00	825,00
11	101	3	SENSOR PLUG ELETRONICO MTE 4242	pç	167,00	501,00
11	102	3	SENSOR PLUG ELETRONICO MTE 4248	pç	124,00	372,00
11	103	3	SENSOR PLUG ELETRONICO MTE 4252	pç	120,00	360,00
11	104	3	SENSOR PLUG ELETRONICO MTE 4253	pç	159,00	477,00



Município de Saudade do Iguaçu

ESTADO DO PARANÁ

CNPJ 95.585.477/0001-92

Telefax: (46) 3246-1166 - www.saudadedoiguacu.pr.gov.br / E-mail: prefeitura@saudadedoiguacu.pr.gov.br
Rua Frei Vito Berscheid, 708 - 85.568-000 - Saudade do Iguaçu - Paraná

11	105	3	SENSOR PLUG ELETRONICO MTE 4256	pç	151,00	453,00
11	106	3	SENSOR PLUG ELETRONICO MTE 4268	pç	273,00	819,00
11	107	3	SENSOR PLUG ELETRONICO MTE 4276	pç	293,00	879,00
11	108	3	SENSOR PLUG ELETRONICO MTE 4279	pç	197,00	591,00
11	109	3	SENSOR PLUG ELETRONICO MTE 4283	pç	162,00	486,00
11	110	3	SENSOR PLUG ELETRONICO MTE 4289	pç	223,00	669,00
11	111	3	SENSOR PLUG ELETRONICO MTE 4291	pç	137,00	411,00
11	112	3	SENSOR PLUG ELETRONICO MTE 4293	pç	103,00	309,00
11	113	3	SENSOR PLUG ELETRONICO MTE 4296	pç	190,00	570,00
11	114	3	SENSOR PLUG ELETRONICO MTE 4297	pç	338,00	1.014,00
11	115	3	SENSOR PLUG ELETRONICO MTE 4299	pç	167,00	501,00
11	116	3	SENSOR ROTACAO FIAT EVO	pç	341,00	1.023,00
11	117	3	SENSOR ROTACAO FIAT FIRE	pç	319,00	957,00
11	118	3	SENSOR ROTACAO GM	pç	309,00	927,00
11	119	3	SENSOR ROTACAO RENAULT	pç	399,00	1.197,00
11	120	3	SENSOR ROTACAO VW	pç	279,00	837,00
11	121	3	SENSOR ROTAÇÃO FORD	pç	304,00	912,00
11	122	3	SENSOR ROTAÇÃO DUCATO/JUMPER	pç	652,00	1.956,00
11	123	3	SENSOR ROTAÇÃO RENAULT MASTER	pç	586,00	1.758,00
11	124	3	SENSOR DE FASE FIAT EVO	pç	293,00	879,00
11	125	3	SENSOR DE FASE FIAT FIRE	pç	289,00	867,00
11	126	3	SENSOR DE FASE GM	pç	241,00	723,00
11	127	3	SENSOR DE FASE RENAULT	pç	282,00	846,00
11	128	3	SENSOR DE FASE VW	pç	258,00	774,00
11	129	3	SENSOR DE FASE FORD	pç	229,00	687,00
11	130	3	SENSOR DE FASE DUCATO/JUMPER	pç	532,00	1.596,00
11	131	3	SENSOR DE FASE RENAULT MASTER	pç	617,00	1.851,00
11	132	3	SENSOR TEMPERATURA MTE 3001	pç	140,00	420,00
11	133	3	SENSOR TEMPERATURA MTE 3009	pç	96,00	288,00
11	134	3	SENSOR TEMPERATURA MTE 3018	pç	61,00	183,00
11	135	3	SENSOR TEMPERATURA MTE 3020	pç	87,00	261,00
11	136	3	SENSOR TEMPERATURA MTE 3022C	pç	64,00	192,00
11	137	3	SENSOR TEMPERATURA MTE 3022L	pç	80,00	240,00
11	138	3	SENSOR TEMPERATURA MTE 3027	pç	130,00	390,00
11	139	3	SENSOR TEMPERATURA MTE 3028	pç	165,00	495,00
11	140	3	SENSOR TEMPERATURA MTE 3033	pç	85,00	255,00
11	141	3	SENSOR TEMPERATURA MTE 3036	pç	106,00	318,00
11	142	3	SENSOR TEMPERATURA MTE 3038	pç	179,00	537,00
11	143	3	SENSOR TEMPERATURA MTE 3041	pç	182,00	546,00
11	144	3	SENSOR TEMPERATURA MTE 3042	pç	175,00	525,00
11	145	3	SENSOR TEMPERATURA MTE 3044	pç	196,00	588,00
11	146	3	SENSOR TEMPERATURA MTE 3045	pç	114,00	342,00
11	147	3	SENSOR TEMPERATURA MTE 3048	pç	129,00	387,00
11	148	3	SENSOR TEMPERATURA MTE 3052	pç	136,00	408,00
11	149	3	SENSOR TEMPERATURA MTE 3053	pç	122,00	366,00
11	150	3	SENSOR TEMPERATURA MTE 3058	pç	148,00	444,00
11	151	3	SENSOR TEMPERATURA MTE 3064	pç	177,00	531,00
11	152	3	SENSOR TEMPERATURA MTE 3072	pç	110,00	330,00
11	153	3	SENSOR TEMPERATURA MTE 3079	pç	86,00	258,00
11	154	3	SENSOR TEMPERATURA MTE 3087	pç	119,00	357,00
11	155	3	SENSOR TEMPERATURA MTE 3088	pç	140,00	420,00



Município de Saudade do Iguaçu

ESTADO DO PARANÁ

CNPJ 95.585.477/0001-92

Telefax: (46) 3246-1166 - www.saudadedoiguacu.pr.gov.br / E-mail: prefeitura@saudadedoiguacu.pr.gov.br

Rua Frei Vito Berscheid, 708 - 85.568-000

Saudade do Iguaçu

Paraná

11	156	3	SENSOR TEMPERATURA MTE 3089	pç	155,00	465,00
11	157	3	SENSOR TEMPERATURA MTE 3092	pç	119,00	357,00
11	158	3	SENSOR TEMPERATURA MTE 3099	pç	138,00	414,00
11	159	3	SENSOR TEMPERATURA MTE 3103	pç	139,00	417,00
11	160	3	SENSOR TEMPERATURA MTE 3105	pç	144,00	432,00
11	161	3	SENSOR TEMPERATURA MTE 3109	pç	136,00	408,00
11	162	3	SENSOR TEMPERATURA MTE 3112	pç	180,00	540,00
11	163	3	SENSOR TEMPERATURA MTE 3116	pç	126,00	378,00
11	164	3	SENSOR TEMPERATURA MTE 3124	pç	144,00	432,00
11	165	3	SENSOR TEMPERATURA MTE 3129	pç	159,00	477,00
11	166	3	SENSOR TEMPERATURA MTE 3131	pç	183,00	549,00
11	167	3	SENSOR TEMPERATURA MTE 3142	pç	167,00	501,00
11	168	3	SENSOR TEMPERATURA MTE 3144	pç	137,00	411,00
11	169	3	SENSOR TEMPERATURA MTE 3148	pç	125,00	375,00
11	170	3	SENSOR TEMPERATURA MTE 3152	pç	134,00	402,00
11	171	3	SENSOR TEMPERATURA MTE 3157	pç	138,00	414,00
11	172	3	SENSOR TEMPERATURA MTE 3165	pç	179,00	537,00
11	173	3	SENSOR TEMPERATURA MTE 3169	pç	179,00	537,00
11	174	3	SENSOR TEMPERATURA MTE 3176	pç	176,00	528,00
11	175	3	SENSOR TEMPERATURA MTE 3177	pç	158,00	474,00
11	176	3	SENSOR TEMPERATURA MTE 3179	pç	138,00	414,00
11	177	3	SENSOR TEMPERATURA MTE 3183	pç	120,00	360,00
11	178	3	SENSOR TEMPERATURA MTE 3186	pç	120,00	360,00
11	179	3	SENSOR TEMPERATURA MTE 3187	pç	178,00	534,00
11	180	3	SENSOR TEMPERATURA MTE 3190	pç	120,00	360,00
11	181	3	SENSOR TEMPERATURA MTE 3192	pç	128,00	384,00
11	182	3	SENSOR TEMPERATURA MTE 4014	pç	108,00	324,00
11	183	3	SENSOR TEMPERATURA MTE 4016	pç	127,00	381,00
11	184	3	SENSOR TEMPERATURA MTE 4029	pç	128,00	384,00
11	185	3	SENSOR TEMPERATURA MTE 4037	pç	109,00	327,00
11	186	3	SENSOR TEMPERATURA MTE 4044	pç	86,00	258,00
11	187	3	SENSOR TEMPERATURA MTE 4045	pç	86,00	258,00
11	188	3	SENSOR TEMPERATURA MTE 4065	pç	94,00	282,00
11	189	3	SENSOR TEMPERATURA MTE 4076	pç	99,00	297,00
11	190	3	SENSOR TEMPERATURA MTE 4089	pç	62,00	186,00
11	191	3	SENSOR TEMPERATURA MTE 4091	pç	70,00	210,00
11	192	3	SENSOR TEMPERATURA MTE 4096	pç	89,00	267,00
11	193	3	SENSOR TEMPERATURA MTE 4097	pç	99,00	297,00
11	194	1	SENSOR VELOCIDADE CITROEN JUMPER	pç	276,00	276,00
11	195	4	SENSOR VELOCIDADE CORSA	pç	106,00	424,00
11	196	2	SENSOR VELOCIDADE FIAT DUCATO	pç	268,00	536,00
11	197	4	SENSOR VELOCIDADE FIAT PALIO/STRADA/SIENA	pç	194,00	776,00
11	198	4	SENSOR VELOCIDADE FIAT UNO EVO	pç	197,00	788,00
11	199	4	SENSOR VELOCIDADE FIAT UNO FIRE	pç	187,00	748,00
11	200	1	SENSOR VELOCIDADE FORD FIESTA	pç	206,00	206,00
11	201	2	SENSOR VELOCIDADE GOL/SAVEIRO	pç	147,00	294,00
11	202	2	SENSOR VELOCIDADE KOMBI	pç	201,00	402,00
11	203	4	SENSOR VELOCIDADE LINHA PESADA CAMINHAO 12V	pç	394,00	1.576,00
11	204	4	SENSOR VELOCIDADE LINHA PESADA	pç	435,00	1.740,00



Município de Saudade do Iguaçu

ESTADO DO PARANÁ

CNPJ 95.585.477/0001-92

Telefax: (46) 3246-1166 - www.saudadedoiguacu.pr.gov.br / E-mail: prefeitura@saudadedoiguacu.pr.gov.br
Rua Frei Vito Berscheid, 708 - 85.568-000 - Saudade do Iguaçu - Paraná

			CAMINHAO 24V			
11	205	4	SENSOR VELOCIDADE LINHA PESADA ONIBUS 12V	pç	384,00	1.536,00
11	206	4	SENSOR VELOCIDADE LINHA PESADA ONIBUS 24V	pç	504,00	2.016,00
11	207	2	SENSOR VELOCIDADE RENAULT MASTER	pç	2.309,00	4.618,00
11	208	4	SENSOR ABS UNO WAY	pç	205,00	820,00
11	209	4	SENSOR ABS PALIO/SIENA/STRADA	pç	203,00	812,00
11	210	4	SENSOR ABS RENAULT	pç	230,00	920,00
11	211	4	SENSOR ABS GM	pç	237,00	948,00
11	212	4	SENSOR ABS MICRO ONIBUS	pç	479,00	1.916,00
11	213	24	VELA IGNIÇÃO FIAT FIRE FLEX	pç	37,00	888,00
11	214	24	VELA IGNIÇÃO FIAT EVO	pç	38,00	912,00
11	215	16	VELA IGNIÇÃO FIAT E-TORK	pç	38,00	608,00
11	216	16	VELA IGNIÇÃO VW POWER FLEX	pç	35,00	560,00
11	217	8	VELA IGNIÇÃO GM ANT	pç	29,00	232,00
11	218	8	VELA IGNIÇÃO GM MOD	pç	34,00	272,00
11	219	8	VELA IGNIÇÃO RENAULT	pç	47,00	376,00
11	220	8	VELA IGNIÇÃO FORD ZETEC	pç	37,00	296,00
11	221	24	VELA IGNIÇÃO	pç	37,00	888,00
12	1	4	CHAVE LIMPADOR C/LAMPEJO ONIBUS MASCARELLO	pç	246,00	984,00
12	2	4	CHAVE LIMPADOR C/LAMPEJO ONIBUS VW	pç	246,00	984,00
12	3	2	CHAVE LIMPADOR SAVEIRO/GOL	pç	138,00	276,00
12	4	1	CHAVE SETA CITROEN JUMPER	pç	666,00	666,00
12	5	4	CHAVE SETA DIRECIONAL ONIBUS/CAMINHÃO VW	pç	251,00	1.004,00
12	6	4	CHAVE SETA DIRECIONAL SAVEIRO/GOL C/ ALERTA	pç	179,00	716,00
12	7	1	CHAVE SETA FIESTA	pç	236,00	236,00
12	8	4	CHAVE SETA ONIBUS MASCARELLO	pç	248,00	992,00
12	9	4	CHAVE SETA ONIBUS VW	pç	299,00	1.196,00
12	10	1	CHAVE SETA RENAULT MASTER	pç	569,00	569,00
12	11	2	CHAVE LIMPADOR C/LAMPEJO CAMINHÃO FORD	pç	275,00	550,00
12	12	2	CHAVE SETA/LIMPADOR CAMINHAO FORD	pç	267,00	534,00
12	13	2	CHAVE SETA/LIMPADOR CAMINHAO MB/MBB	pç	531,00	1.062,00
12	14	2	CHAVE SETA/LIMPADOR CAMINHAO SCANIA	pç	799,00	1.598,00
12	15	2	CHAVE SETA/LIMPADOR ONIBUS AGRALE	pç	687,00	1.374,00
12	16	2	CHAVE SETA/LIMPADOR ONIBUS IVECO	pç	997,00	1.994,00
12	17	2	CHAVE SETA/LIMPADOR ONIBUS MBB/MB	pç	454,00	908,00
12	18	2	CHAVE SETA/LIMPADOR ONIBUS SCANIA	pç	808,00	1.616,00
12	19	2	CHAVE SETA/LIMPADOR ONIBUS VOLARE	pç	599,00	1.198,00
12	20	3	CHAVE SETA/LIMPADOR PALIO FIRE	pç	498,00	1.494,00
12	21	3	CHAVE SETA/LIMPADOR STRADA FIRE	pç	498,00	1.494,00



Município de Saudade do Iguaçu

ESTADO DO PARANÁ

CNPJ 95.585.477/0001-92

Telefax: (46) 3246-1166 - www.saudadedoiguacu.pr.gov.br / E-mail: prefeitura@saudadedoiguacu.pr.gov.br

Rua Frei Vito Berscheid, 708 - 85.568-000

Saudade do Iguaçu

Paraná

12	22	3	CHAVE SETA/LIMPADOR UNO WAY	pç	582,00	1.746,00
12	23	3	CHAVE SETA/LIMPADOR UNO EVO	pç	587,00	1.761,00
12	24	3	CHAVE SETA/LIMPADOR UNO FIRE	pç	501,00	1.503,00
12	25	2	CHAVE SETAS FIAT DUCATO/JUMPER	pç	673,00	1.346,00
12	26	4	COMUTADOR DE PARTIDA FIAT GRANDSIENA/PALIO	pç	100,00	400,00
12	27	4	COMUTADOR DE PARTIDA FIAT UNO/STRADA FIRE	pç	98,00	392,00
12	28	4	COMUTADOR DE PARTIDA FIAT UNO/STRADA EVO	pç	101,00	404,00
12	29	4	COMUTADOR DE PARTIDA ONIBUS/CAMINHAO MASCARELLO	pç	135,00	540,00
12	30	4	COMUTADOR DE PARTIDA ONIBUS/CAMINHAO VW	pç	135,00	540,00
12	31	4	COMUTADOR DE PARTIDA RENALT MASTER	pç	321,00	1.284,00
12	32	4	COMUTADOR DE PARTIDA FIAT DUCATO	pç	124,00	496,00
12	33	1	COMUTADOR DE PARTIDA HAMM	pç	217,00	217,00
12	34	2	COMUTADOR DE PARTIDA MAQUINA CATERPILLAR	pç	224,00	448,00
12	35	2	COMUTADOR DE PARTIDA MAQUINA NEW HOLLAND	pç	217,00	434,00
12	36	2	COMUTADOR DE PARTIDA MAQUINAS JCB	pç	259,00	518,00
12	37	4	COMUTADOR DE PARTIDA ONIBUS/CAMINHAO IVECO	pç	210,00	840,00
12	38	4	COMUTADOR DE PARTIDA ONIBUS/CAMINHAO AGRALE	pç	216,00	864,00
12	39	4	COMUTADOR DE PARTIDA ONIBUS/CAMINHAO MB/MBB	pç	241,00	964,00
12	40	4	COMUTADOR DE PARTIDA ONIBUS/CAMINHAO SCANIA	pç	220,00	880,00
12	41	4	COMUTADOR DE PARTIDA ONIBUS/CAMINHAO VOLARE	pç	216,00	864,00
12	42	4	COMUTADOR IGNICAO CAMINHAO FORD	pç	108,00	432,00
12	43	4	COMUTADOR IGNICAO CAMINHAO MBB	pç	124,00	496,00
12	44	4	COMUTADOR IGNICAO CAMINHAO SCANIA	pç	208,00	832,00
12	45	4	COMUTADOR IGNICAO CAMINHAO VW	pç	114,00	456,00
12	46	4	COMUTADOR IGNICAO FIAT UNO/STRADA/PALIO	pç	98,00	392,00
12	47	4	COMUTADOR IGNICAO FORD FIESTA	pç	97,00	388,00
12	48	4	COMUTADOR IGNICAO ONIBUS AGRALE	pç	183,00	732,00
12	49	4	COMUTADOR IGNICAO ONIBUS SCANIA	pç	196,00	784,00
12	50	4	COMUTADOR IGNICAO ONIBUS VOLARE	pç	194,00	776,00
12	51	4	COMUTADOR IGNICAO ONIBUS VW	pç	121,00	484,00
12	52	4	COMUTADOR IGNIÇÃO VW GOL/SAVEIRO/KOMBI	pç	82,00	328,00
12	53	4	CILINDRO IGNIÇÃO ONIBUS/CAMINHÃO MASCARELLO	pç	186,00	744,00
12	54	4	CILINDRO IGNIÇÃO ONIBUS/CAMINHÃO	pç	180,00	720,00



Município de Saudade do Iguaçu

ESTADO DO PARANÁ

CNPJ 95.585.477/0001-92

Telefax: (46) 3246-1166 - www.saudadedoiguacu.pr.gov.br / E-mail: prefeitura@saudadedoiguacu.pr.gov.br

Rua Frei Vito Berscheid, 708 - 85.568-000

Saudade do Iguaçu

Paraná

			VW			
12	55	4	CILINDRO IGNIÇÃO HAMM	pç	319,00	1.276,00
12	56	4	CILINDRO IGNIÇÃO MAQUINA CATERPILLAR	pç	325,00	1.300,00
12	57	4	CILINDRO IGNIÇÃO MAQUINA NEW HOLLAND	pç	300,00	1.200,00
12	58	4	CILINDRO IGNIÇÃO MAQUINAS JCB	pç	293,00	1.172,00
12	59	4	CILINDRO IGNIÇÃO ONIBUS/CAMINHÃO IVECO	pç	281,00	1.124,00
12	60	4	CILINDRO IGNIÇÃO ONIBUS/CAMINHÃO AGRALE	pç	221,00	884,00
12	61	4	CILINDRO IGNIÇÃO ONIBUS/CAMINHÃO MB/MBB	pç	226,00	904,00
12	62	4	CILINDRO IGNIÇÃO ONIBUS/CAMINHÃO SCANIA	pç	319,00	1.276,00
12	63	4	CILINDRO IGNIÇÃO ONIBUS/CAMINHÃO VOLARE	pç	238,00	952,00
12	64	4	CILINDRO IGNIÇÃO CAMINHÃO FORD	pç	217,00	868,00
12	65	4	CILINDRO IGNIÇÃO CAMINHÃO MBB	pç	228,00	912,00
12	66	4	CILINDRO IGNIÇÃO CAMINHÃO SCANIA	pç	318,00	1.272,00
12	67	4	CILINDRO IGNIÇÃO CAMINHÃO VW	pç	172,00	688,00
12	68	12	CHAVE LINHA FIAT YALE (CÓPIA/QUEBRADA)	pç	117,00	1.404,00
12	69	12	CHAVE LINHA FIAT PONTOGRAFICA (CÓPIA/QUEBRADA)	pç	122,00	1.464,00
12	70	10	CHAVE LINHA VW YALE (CÓPIA/QUEBRADA)	pç	97,00	970,00
12	71	10	CHAVE LINHA VW PONTOGRAFICA (CÓPIA/QUEBRADA)	pç	116,00	1.160,00
12	72	4	CHAVE LINHA FORD (CÓPIA/QUEBRADA)	pç	128,00	512,00
12	73	4	CHAVE LINHA GM (CÓPIA/QUEBRADA)	pç	128,00	512,00
12	74	4	CHAVE LINHA IVECO (CÓPIA/QUEBRADA)	pç	132,00	528,00
12	75	4	CHAVE LINHA MERCEDES (CÓPIA/QUEBRADA)	pç	113,00	452,00
12	76	8	CHAVE LINHA MAQUINAS/TRATOR (CÓPIA/QUEBRADA)	pç	116,00	928,00
12	77	4	CHAVE LINHA RENAULT (CÓPIA/QUEBRADA)	pç	138,00	552,00
12	78	4	CHAVE LINHA SCANIA (CÓPIA/QUEBRADA)	pç	138,00	552,00
12	79	4	CHAVE LINHA VOLARE (CÓPIA/QUEBRADA)	pç	129,00	516,00
12	80	4	CHAVE LINHA AGRALE (CÓPIA/QUEBRADA)	pç	129,00	516,00
12	81	4	CHAVE LINHA VOLVO (CÓPIA/QUEBRADA)	pç	129,00	516,00
12	82	1	COMANDO PISCA ALERTA CENTRAL C/ INT.MILHA E DESEMBA	pç	1.371,00	1.371,00
12	83	6	MODULO IMOBILIZADOR	pç	383,00	2.298,00
12	84	6	REPARO P/CILINDRO IGNIÇÃO VW	pç	115,00	690,00
12	85	6	REPARO P/CILINDRO IGNIÇÃO FIAT	pç	135,00	810,00



Município de Saudade do Iguaçu

ESTADO DO PARANÁ

CNPJ 95.585.477/0001-92

Telefax: (46) 3246-1166 - www.saudadedoiguacu.pr.gov.br / E-mail: prefeitura@saudadedoiguacu.pr.gov.br

Rua Frei Vito Berscheid, 708 - 85.568-000

Saudade do Iguaçu

Paraná

12	86	6	REPARO P/CILINDRO IGNIÇÃO FORD	pç	135,00	810,00
12	87	6	REPARO P/CILINDRO IGNIÇÃO GM	pç	109,00	654,00
12	88	6	REPARO P/CILINDRO IGNIÇÃO RENAULT	pç	151,00	906,00
12	89	6	REPARO P/CILINDRO IGNIÇÃO IVECO/AGRALE	pç	181,00	1.086,00
12	90	6	REPARO P/CILINDRO IGNIÇÃO SCANIA	pç	193,00	1.158,00
12	91	6	REPARO P/CILINDRO IGNIÇÃO MBB	pç	124,00	744,00
12	92	6	REPARO P/CILINDRO IGNIÇÃO VOLARE	pç	128,00	768,00
12	93	6	TRAVA DIRECAO FIAT PALIO/STRADA	pç	384,00	2.304,00
12	94	6	TRAVA DIRECAO FIAT UNO EVO	pç	387,00	2.322,00
12	95	6	TRAVA DIRECAO FIAT UNO FIRE	pç	368,00	2.208,00
12	96	6	TRAVA DIREÇÃO ONIBUS/CAMINHÃO VW	pç	340,00	2.040,00
12	97	4	HARD DISK AIRBAG UNO WAY	pç	935,00	3.740,00
12	98	4	HARD DISK AIRBAG SIENA/PALIO/STRADA	pç	934,00	3.736,00
13	1	8	BOTAO DE PARTIDA REFORCADO UNIVERSAL	pç	42,00	336,00
13	2	8	BOTAO DE PARTIDA UNIVERSAL	pç	20,00	160,00
13	3	8	CASE INTERRUPTOR DE TECLA	pç	22,00	176,00
13	4	2	CHAVE GERAL MAQUINAS/ONIBUS/CAMINHÃO 100AH	pç	125,00	250,00
13	5	2	CHAVE GERAL MAQUINAS/ONIBUS/CAMINHÃO 120AH	pç	145,00	290,00
13	6	2	CHAVE GERAL MAQUINAS/ONIBUS/CAMINHÃO 150AH	pç	157,00	314,00
13	7	2	CHAVE GERAL MAQUINAS/ONIBUS/CAMINHÃO 200AH	pç	166,00	332,00
13	8	2	CHAVE GERAL MAQUINAS/ONIBUS/CAMINHÃO 250AH	pç	187,00	374,00
13	9	2	CHAVE GERAL MAQUINAS/ONIBUS/CAMINHÃO 25AH	pç	86,00	172,00
13	10	2	CHAVE GERAL MAQUINAS/ONIBUS/CAMINHÃO 500AH	pç	338,00	676,00
13	11	2	CHAVE GERAL MAQUINAS/ONIBUS/CAMINHÃO 50AH	pç	96,00	192,00
13	12	8	INTERRUPTOR 1 PUXADA	pç	41,00	328,00
13	13	8	INTERRUPTOR 2 PUXADA	pç	51,00	408,00
13	14	2	INTERRUPTOR ALERTA CAMINHÃO FORD	pç	95,00	190,00
13	15	2	INTERRUPTOR ALERTA CAMINHÃO MB/MBB	pç	95,00	190,00
13	16	2	INTERRUPTOR ALERTA CAMINHÃO SCANIA	pç	108,00	216,00
13	17	2	INTERRUPTOR ALERTA CAMINHÃO VW	pç	116,00	232,00
13	18	2	INTERRUPTOR ALERTA ONIBUS AGRALE	pç	124,00	248,00
13	19	2	INTERRUPTOR ALERTA ONIBUS IVECO	pç	124,00	248,00
13	20	2	INTERRUPTOR ALERTA ONIBUS MASCARELLO	pç	107,00	214,00
13	21	2	INTERRUPTOR ALERTA ONIBUS MBB/MB	pç	94,00	188,00
13	22	2	INTERRUPTOR ALERTA ONIBUS SCANIA	pç	115,00	230,00
13	23	2	INTERRUPTOR ALERTA ONIBUS VOLARE	pç	124,00	248,00
13	24	2	INTERRUPTOR ALERTA ONIBUS VW	pç	119,00	238,00



Município de Saudade do Iguaçu

ESTADO DO PARANÁ

CNPJ 95.585.477/0001-92

Telefax: (46) 3246-1166 - www.saudadedoiguacu.pr.gov.br / E-mail: prefeitura@saudadedoiguacu.pr.gov.br

Rua Frei Vito Berscheid, 708 - 85.568-000

Saudade do Iguaçu

Paraná

13	25	2	INTERRUPTOR ALERTA SAVEIRO	pç	75,00	150,00
13	26	2	INTERRUPTOR DE PORTA UNIVERSAL	pç	116,00	232,00
13	27	2	INTERRUPTOR FAROL FORD	pç	160,00	320,00
13	28	2	INTERRUPTOR FAROL GOL/SAVEIRO	pç	179,00	358,00
13	29	2	INTERRUPTOR FAROL MB/MBB	pç	87,00	174,00
13	30	2	INTERRUPTOR FAROL ONIBUS MASCARELLO	pç	283,00	566,00
13	31	2	INTERRUPTOR FAROL ONIBUS MBB/MB	pç	106,00	212,00
13	32	2	INTERRUPTOR FAROL ONIBUS SCANIA	pç	535,00	1.070,00
13	33	2	INTERRUPTOR FAROL ONIBUS AGRALE	pç	213,00	426,00
13	34	2	INTERRUPTOR FAROL ONIBUS IVECO	pç	213,00	426,00
13	35	2	INTERRUPTOR FAROL ONIBUS VOLARE	pç	215,00	430,00
13	36	2	INTERRUPTOR FAROL ONIBUS VW	pç	287,00	574,00
13	37	2	INTERRUPTOR FAROL SCANIA	pç	382,00	764,00
13	38	2	INTERRUPTOR FAROL UNIVERSAL	pç	132,00	264,00
13	39	2	INTERRUPTOR FAROL VW	pç	250,00	500,00
13	40	6	INTERRUPTOR LUZ FREIO CORSA	pç	98,00	588,00
13	41	6	INTERRUPTOR LUZ FREIO GOL/SAVEIRO	pç	109,00	654,00
13	42	6	INTERRUPTOR LUZ FREIO KOMBI	pç	82,00	492,00
13	43	6	INTERRUPTOR LUZ FREIO ONIBUS/CAMINHAO AGRALE	pç	132,00	792,00
13	44	6	INTERRUPTOR LUZ FREIO ONIBUS/CAMINHAO IVECO	pç	132,00	792,00
13	45	6	INTERRUPTOR LUZ FREIO ONIBUS/CAMINHAO MASCARELLO	pç	118,00	708,00
13	46	6	INTERRUPTOR LUZ FREIO ONIBUS/CAMINHAO MB/MBB	pç	119,00	714,00
13	47	6	INTERRUPTOR LUZ FREIO ONIBUS/CAMINHAO SCANIA	pç	221,00	1.326,00
13	48	6	INTERRUPTOR LUZ FREIO ONIBUS/CAMINHAO VOLARE	pç	133,00	798,00
13	49	6	INTERRUPTOR LUZ FREIO ONIBUS/CAMINHAO VW	pç	124,00	744,00
13	50	6	INTERRUPTOR LUZ FREIO RANGER	pç	134,00	804,00
13	51	6	INTERRUPTOR LUZ FREIO TOYOTA	pç	127,00	762,00
13	52	6	INTERRUPTOR LUZ FREIO UNO/PALIO/STRADA	pç	143,00	858,00
13	53	6	INTERRUPTOR LUZ RE CITROEN JUMPER	pç	167,00	1.002,00
13	54	6	INTERRUPTOR LUZ RE FIAT DUCATO	pç	167,00	1.002,00
13	55	6	INTERRUPTOR LUZ RE FIAT STRADA/PALIO/UNO EVO	pç	107,00	642,00
13	56	6	INTERRUPTOR LUZ RE FIAT STRADA/PALIO/UNO FIRE	pç	106,00	636,00
13	57	6	INTERRUPTOR LUZ RE FIESTA	pç	83,00	498,00
13	58	6	INTERRUPTOR LUZ RE GOL/SAVEIRO	pç	71,00	426,00
13	59	6	INTERRUPTOR LUZ RE ONIBUS/CAMINHAO AGRALE	pç	136,00	816,00
13	60	6	INTERRUPTOR LUZ RE ONIBUS/CAMINHAO IVECO	pç	174,00	1.044,00
13	61	6	INTERRUPTOR LUZ RE ONIBUS/CAMINHAO MASCARELLO	pç	153,00	918,00
13	62	6	INTERRUPTOR LUZ RE	pç	146,00	876,00



Município de Saudade do Iguaçu

ESTADO DO PARANÁ

CNPJ 95.585.477/0001-92

Telefax: (46) 3246-1166 - www.saudadedoiguacu.pr.gov.br / E-mail: prefeitura@saudadedoiguacu.pr.gov.br

Rua Frei Vito Berscheid, 708 - 85.568-000

Saudade do Iguaçu

Paraná

			ONIBUS/CAMINHAO MB/MBB				
13	63	6	INTERRUPTOR LUZ RE ONIBUS/CAMINHAO SCANIA	pç	212,00	1.272,00	
13	64	6	INTERRUPTOR LUZ RE ONIBUS/CAMINHAO VOLARE	pç	154,00	924,00	
13	65	6	INTERRUPTOR LUZ RE ONIBUS/CAMINHAO VW	pç	149,00	894,00	
13	66	6	INTERRUPTOR OLEO CITROEN JUMPER	pç	191,00	1.146,00	
13	67	6	INTERRUPTOR OLEO FIAT DUCATO	pç	194,00	1.164,00	
13	68	6	INTERRUPTOR OLEO FIAT STRADA/PALIO/UNO EVO	pç	92,00	552,00	
13	69	6	INTERRUPTOR OLEO FIAT STRADA/PALIO/UNO FIRE	pç	90,00	540,00	
13	70	6	INTERRUPTOR OLEO FIESTA	pç	98,00	588,00	
13	71	6	INTERRUPTOR OLEO GOL/SAVEIRO	pç	73,00	438,00	
13	72	6	INTERRUPTOR OLEO ONIBUS/CAMINHAO IVECO	pç	191,00	1.146,00	
13	73	6	INTERRUPTOR OLEO ONIBUS/CAMINHAO AGRALE	pç	186,00	1.116,00	
13	74	6	INTERRUPTOR OLEO ONIBUS/CAMINHAO MASCARELLO	pç	197,00	1.182,00	
13	75	6	INTERRUPTOR OLEO ONIBUS/CAMINHAO MB/MBB	pç	122,00	732,00	
13	76	6	INTERRUPTOR OLEO ONIBUS/CAMINHAO SCANIA	pç	287,00	1.722,00	
13	77	6	INTERRUPTOR OLEO ONIBUS/CAMINHAO VOLARE	pç	184,00	1.104,00	
13	78	6	INTERRUPTOR OLEO ONIBUS/CAMINHAO VW	pç	181,00	1.086,00	
13	79	6	INTERRUPTOR OLEO RENAULT MASTER	pç	189,00	1.134,00	
13	80	6	INTERRUPTOR TECLA CAMINHAO FORD	pç	120,00	720,00	
13	81	6	INTERRUPTOR TECLA CAMINHAO MB/MBB	pç	112,00	672,00	
13	82	6	INTERRUPTOR TECLA CAMINHAO SCANIA	pç	111,00	666,00	
13	83	6	INTERRUPTOR TECLA CAMINHAO VW	pç	109,00	654,00	
13	84	6	INTERRUPTOR TECLA ONIBUS AGRALE	pç	142,00	852,00	
13	85	6	INTERRUPTOR TECLA ONIBUS IVECO	pç	142,00	852,00	
13	86	6	INTERRUPTOR TECLA ONIBUS MASCARELLO	pç	137,00	822,00	
13	87	6	INTERRUPTOR TECLA ONIBUS MBB/MB	pç	112,00	672,00	
13	88	6	INTERRUPTOR TECLA ONIBUS SCANIA	pç	110,00	660,00	
13	89	6	INTERRUPTOR TECLA ONIBUS VOLARE	pç	142,00	852,00	
13	90	6	INTERRUPTOR PORTA ABRE/FECHA	pç	215,00	1.290,00	
13	91	6	INTERRUPTOR TECLA ONIBUS VW	pç	135,00	810,00	
13	92	8	INTERRUPTOR UNIVERSAL DE BUZINA	pç	36,00	288,00	
13	93	8	INTERRUPTOR UNIVERSAL TIC TAC	pç	36,00	288,00	
13	94	8	INTERRUPTOR VIBRACALL ROLO BAT	pç	84,00	672,00	
13	95	6	INTERRUPTOR EXTERNO PORTA ABRE/FECHA	pç	91,00	546,00	
14	1	2	ELETROVENTILADOR BOBCAT	pç	782,00	1.564,00	
14	2	2	ELETROVENTILADOR FIAT EVO	pç	532,00	1.064,00	



Município de Saudade do Iguaçu

ESTADO DO PARANÁ

CNPJ 95.585.477/0001-92

Telefax: (46) 3246-1166 - www.saudadedoiguacu.pr.gov.br / E-mail: prefeitura@saudadedoiguacu.pr.gov.br
Rua Frei Vito Berscheid, 708 - 85.568-000 - Saudade do Iguaçu - Paraná

14	3	2	ELETROVENTILADOR FIAT FIRE	pç	508,00	1.016,00
14	4	2	ELETROVENTILADOR FORD LINHA LEVE	pç	503,00	1.006,00
14	5	2	ELETROVENTILADOR GM LINHA LEVE	pç	511,00	1.022,00
14	6	2	ELETROVENTILADOR LINHA MEDIA 12V	pç	519,00	1.038,00
14	7	2	ELETROVENTILADOR RENAULT LINHA LEVE	pç	537,00	1.074,00
14	8	2	ELETROVENTILADOR UNIVERSAL 10" 12V	pç	313,00	626,00
14	9	2	ELETROVENTILADOR UNIVERSAL 10" 24V	pç	360,00	720,00
14	10	2	ELETROVENTILADOR UNIVERSAL 12" 12V	pç	364,00	728,00
14	11	2	ELETROVENTILADOR UNIVERSAL 12" 24V	pç	417,00	834,00
14	12	2	ELETROVENTILADOR VW LINHA LEVE	pç	467,00	934,00
14	13	2	MOTOR VENTILADOR AR INTERNO 12V	pç	342,00	684,00
14	14	2	MOTOR VENTILADOR AR INTERNO 24V	pç	384,00	768,00
14	15	2	MOTOR VENTILADOR AR P/EVAPORADOR 12V	pç	410,00	820,00
14	16	2	MOTOR VENTILADOR AR P/EVAPORADOR ONIBUS 24V	pç	469,00	938,00
14	17	2	VALVULA SOLENOIDE 12V	pç	482,00	964,00
14	18	2	VALVULA SOLENOIDE 24V	pç	534,00	1.068,00
14	19	2	VALVULA SOLENOIDE CALEFACAO ONIBUS/CAMINHAO 12V	pç	515,00	1.030,00
14	20	2	VALVULA SOLENOIDE CALEFACAO ONIBUS/CAMINHAO 24V	pç	615,00	1.230,00
14	21	2	VALVULA SOLENOIDE FREIO ESTACIONARIO 12V	pç	413,00	826,00
14	22	2	VALVULA SOLENOIDE FREIO ESTACIONARIO 24V	pç	484,00	968,00
14	23	2	VALVULA SOLENOIDE FREIO MOTOR 12V	pç	427,00	854,00
14	24	2	VALVULA SOLENOIDE FREIO MOTOR 24V	pç	515,00	1.030,00
14	25	2	VALVULA SOLENOIDE PARTIDA A FRIO FIAT/VW/FORD/GM	pç	103,00	206,00
14	26	2	VALVULA SOLENOIDE REDUZIDA 12V	pç	410,00	820,00
14	27	2	VALVULA SOLENOIDE REDUZIDA 24V	pç	522,00	1.044,00
14	28	2	VALVULA SOLENOIDE TRUCK 12V	pç	416,00	832,00
14	29	2	VALVULA SOLENOIDE TRUCK 24V	pç	524,00	1.048,00
15	1	4	FAROL AUXILIAR CAMINHAO FORD	pç	182,00	728,00
15	2	4	FAROL AUXILIAR CAMINHAO MBB	pç	179,00	716,00
15	3	4	FAROL AUXILIAR CAMINHAO SCANIA	pç	259,00	1.036,00
15	4	4	FAROL AUXILIAR CAMINHAO VW	pç	216,00	864,00
15	5	4	FAROL AUXILIAR DUCATO/MASTER/JUMPER	pç	197,00	788,00
15	6	4	FAROL AUXILIAR MAQUINAS PESADAS	pç	168,00	672,00
15	7	4	FAROL AUXILIAR ONIBUS AGRALE	pç	243,00	972,00
15	8	4	FAROL AUXILIAR ONIBUS BUSSCAR	pç	381,00	1.524,00
15	9	4	FAROL AUXILIAR ONIBUS COMIL	pç	228,00	912,00
15	10	4	FAROL AUXILIAR ONIBUS IVECO	pç	217,00	868,00
15	11	4	FAROL AUXILIAR ONIBUS MARCOPOLO	pç	255,00	1.020,00
15	12	4	FAROL AUXILIAR ONIBUS MASCARELLO	pç	263,00	1.052,00
15	13	4	FAROL AUXILIAR ONIBUS MBB	pç	236,00	944,00
15	14	4	FAROL AUXILIAR ONIBUS SCANIA	pç	400,00	1.600,00
15	15	4	FAROL AUXILIAR ONIBUS VOLARE	pç	281,00	1.124,00



Município de Saudade do Iguaçu

ESTADO DO PARANÁ

CNPJ 95.585.477/0001-92

Telefax: (46) 3246-1166 - www.saudadedoiguacu.pr.gov.br / E-mail: prefeitura@saudadedoiguacu.pr.gov.br
Rua Frei Vito Berscheid, 708 - 85.568-000 - Saudade do Iguaçu - Paraná

15	16	4	FAROL AUXILIAR ONIBUS VW	pç	252,00	1.008,00
15	17	4	FAROL AUXILIAR PALIO/STRADA	pç	181,00	724,00
15	18	4	FAROL AUXILIAR UNO FIRE/EVO	pç	186,00	744,00
15	19	4	FAROL DIANTEIRO CAMINHAO CONSTELLATION LD	pç	393,00	1.572,00
15	20	4	FAROL DIANTEIRO CAMINHAO CONSTELLTION LE	pç	393,00	1.572,00
15	21	4	FAROL DIANTEIRO CAMINHAO MBB LD	pç	513,00	2.052,00
15	22	4	FAROL DIANTEIRO CAMINHAO MBB LE	pç	513,00	2.052,00
15	23	4	FAROL DIANTEIRO CAMINHAO SCANIA LD	pç	525,00	2.100,00
15	24	4	FAROL DIANTEIRO CAMINHAO SCANIA LE	pç	525,00	2.100,00
15	25	4	FAROL DIANTEIRO CAMINHAO VOLVO LD	pç	905,00	3.620,00
15	26	4	FAROL DIANTEIRO CAMINHAO VOLVO LE	pç	905,00	3.620,00
15	27	4	FAROL DIANTEIRO CAMINHAO VW LD	pç	405,00	1.620,00
15	28	4	FAROL DIANTEIRO CAMINHAO VW LE	pç	405,00	1.620,00
15	29	2	FAROL DIANTEIRO CORSA LD/LE	pç	328,00	656,00
15	30	2	FAROL DIANTEIRO FIESTA LD/LE	pç	317,00	634,00
15	31	4	FAROL DIANTEIRO FORD F14000 LD/LE	pç	422,00	1.688,00
15	32	2	FAROL DIANTEIRO GOL G4 LD	pç	436,00	872,00
15	33	2	FAROL DIANTEIRO GOL G4 LE	pç	436,00	872,00
15	34	2	FAROL DIANTEIRO GRAN SIENA LD/LE	pç	592,00	1.184,00
15	35	2	FAROL DIANTEIRO JUMPER/DUCATO LD	pç	623,00	1.246,00
15	36	2	FAROL DIANTEIRO JUMPER/DUCATO LE	pç	623,00	1.246,00
15	37	4	FAROL DIANTEIRO KOMBI LD/LE	pç	155,00	620,00
15	38	1	FAROL DIANTEIRO ONIBUS BUSCAR LE	pç	2.156,00	2.156,00
15	39	1	FAROL DIANTEIRO ONIBUS BUSCCAR LD	pç	2.156,00	2.156,00
15	40	8	FAROL DIANTEIRO ONIBUS COMIL LD	pç	386,00	3.088,00
15	41	8	FAROL DIANTEIRO ONIBUS COMIL LE	pç	386,00	3.088,00
15	42	8	FAROL DIANTEIRO ONIBUS IVECO LD	pç	605,00	4.840,00
15	43	8	FAROL DIANTEIRO ONIBUS IVECO LE	pç	605,00	4.840,00
15	44	8	FAROL DIANTEIRO ONIBUS VW INDIVIDUAL	pç	490,00	3.920,00
15	45	8	FAROL DIANTEIRO ONIBUS MARCOPOLO LD	pç	499,00	3.992,00
15	46	8	FAROL DIANTEIRO ONIBUS MARCOPOLO LE	pç	499,00	3.992,00
15	47	8	FAROL DIANTEIRO ONIBUS MASCARELLO LD	pç	486,00	3.888,00
15	48	8	FAROL DIANTEIRO ONIBUS MASCARELLO LE	pç	486,00	3.888,00
15	49	8	FAROL DIANTEIRO ONIBUS MBB LD	pç	395,00	3.160,00
15	50	8	FAROL DIANTEIRO ONIBUS MBB LE	pç	395,00	3.160,00
15	51	4	FAROL DIANTEIRO ONIBUS SCANIA LD	pç	443,00	1.772,00
15	52	4	FAROL DIANTEIRO ONIBUS SCANIA LE	pç	443,00	1.772,00
15	53	8	FAROL DIANTEIRO ONIBUS VOLARE LD	pç	503,00	4.024,00
15	54	8	FAROL DIANTEIRO ONIBUS VOLARE LE	pç	503,00	4.024,00
15	55	8	FAROL DIANTEIRO ONIBUS VW LD	pç	887,00	7.096,00
15	56	8	FAROL DIANTEIRO ONIBUS VW LE	pç	887,00	7.096,00



Município de Saudade do Iguaçu

ESTADO DO PARANÁ

CNPJ 95.585.477/0001-92

Telefax: (46) 3246-1166 - www.saudadedoiguacu.pr.gov.br / E-mail: prefeitura@saudadedoiguacu.pr.gov.br

Rua Frei Vito Berscheid, 708 - 85.568-000

Saudade do Iguaçu

Paraná

15	57	2	FAROL DIANTEIRO RANGER LD/LE	pç	606,00	1.212,00
15	58	2	FAROL DIANTEIRO RENAULT LINHA LEVE LD/LE	pç	545,00	1.090,00
15	59	2	FAROL DIANTEIRO RENAULT MASTER LD/LE	pç	1.227,00	2.454,00
15	60	2	FAROL DIANTEIRO SPIN/ONIX LD/LE	pç	524,00	1.048,00
15	61	4	FAROL DIANTEIRO STRADA /PALIO LD	pç	634,00	2.536,00
15	62	4	FAROL DIANTEIRO STRADA /PALIO LE	pç	634,00	2.536,00
15	63	4	FAROL DIANTEIRO UNO EVO LD	pç	523,00	2.092,00
15	64	4	FAROL DIANTEIRO UNO FIRE LD	pç	504,00	2.016,00
15	65	4	FAROL DIANTEIRO UNO EVO LE	pç	523,00	2.092,00
15	66	4	FAROL DIANTEIRO UNO FIRE LE	pç	504,00	2.016,00
15	67	12	FAROL SUPERIOR DIANT MAQUINAS PESADA	pç	194,00	2.328,00
15	68	12	FAROL SUPERIOR TRASEIRO MAQUINA PESADA	pç	197,00	2.364,00
15	69	12	FAROL MAQUINAS PESADA	pç	184,00	2.208,00
16	1	80	DIAGNOSTICO COMPUTADORIZADO (SCANNER) LINHA LEVE	UN	98,00	7.840,00
16	2	80	DIAGNOSTICO COMPUTADORIZADO (SCANNER) LINHA MEDIA	UN	126,00	10.080,00
16	3	80	DIAGNOSTICO COMPUTADORIZADO (SCANNER) LINHA PESADA	UN	216,00	17.280,00
16	4	120	MAO DE OBRA ALTERNADOR (LINHA LEVE)	HR	83,00	9.960,00
16	5	120	MAO DE OBRA ALTERNADOR (LINHA MEDIA)	HR	88,00	10.560,00
16	6	120	MAO DE OBRA ALTERNADOR (LINHA PESADA)	HR	94,00	11.280,00
16	7	200	MAO DE OBRA ELETRICISTA (LINHA LEVE)	HR	85,00	17.000,00
16	8	200	MAO DE OBRA ELETRICISTA (LINHA MEDIA)	HR	95,00	19.000,00
16	9	200	MAO DE OBRA ELETRICISTA (LINHA PESADA)	HR	105,00	21.000,00
16	10	120	MAO DE OBRA MOTOR PARTIDA (LINHA LEVE)	HR	84,00	10.080,00
16	11	120	MAO DE OBRA MOTOR PARTIDA (LINHA MEDIA)	HR	92,00	11.040,00
16	12	120	MAO DE OBRA MOTOR PARTIDA (LINHA PESADA)	HR	101,00	12.120,00
16	13	120	MÃO DE OBRA INJEÇÃO ELETRÔNICA (LINHA LEVE)	HR	96,00	11.520,00
16	14	120	MÃO DE OBRA INJEÇÃO ELETRÔNICA DIESEL (COMMON RAIL)	HR	139,00	16.680,00
16	15	12	MÃO DE OBRA REPARO CENTRAL (LINHA LEVE)	UN	680,00	8.160,00
16	16	12	MÃO DE OBRA REPARO CENTRAL (LINHA MEDIA)	UN	827,00	9.924,00
16	17	12	MÃO DE OBRA REPARO CENTRAL (LINHA PESADA)	UN	1.283,00	15.396,00
16	18	12	PROGRAMAÇÃO SOFTWARE CENTRAL	UN	593,00	7.116,00



Município de Saudade do Iguaçu

ESTADO DO PARANÁ

CNPJ 95.585.477/0001-92

Telefax: (46) 3246-1166 - www.saudadedoiguacu.pr.gov.br / E-mail: prefeitura@saudadedoiguacu.pr.gov.br
Rua Frei Vito Berscheid, 708 - 85.568-000 - Saudade do Iguaçu - Paraná

			(LINHA LEVE)			
16	19	12	PROGRAMAÇÃO SOFTWARE CENTRAL (LINHA MEDIA)	UN	893,00	10.716,00
16	20	12	PROGRAMAÇÃO SOFTWARE CENTRAL (LINHA PESADA)	UN	1.143,00	13.716,00
16	21	20	PROGRAMAÇÃO IMOBILIZADOR (LINHA LEVE)	UN	347,00	6.940,00
16	22	10	PROGRAMAÇÃO IMOBILIZADOR (LINHA MEDIA)	UN	372,00	3.720,00
16	23	10	PROGRAMAÇÃO IMOBILIZADOR (LINHA PESADA)	UN	445,00	4.450,00
16	24	10	SOQUETE LANTERNA TRASEIRA RE	UN	273,00	2.730,00
16	25	12	MÃO DE OBRA PAINEL INSTRUMENTO (LINHA MEDIA)	UN	337,00	4.044,00
16	26	12	MÃO DE OBRA PAINEL INSTRUMENTO (LINHA PESADA)	UN	460,00	5.520,00
16	27	12	MÃO OBRA REPARO MODULO ASB/AIRBAG/CARROCERIA (LINHA LEVE)	UN	215,00	2.580,00
16	28	12	MÃO OBRA REPARO MODULO ASB/AIRBAG/CARROCERIA (LINHA MEDIA)	UN	365,00	4.380,00
16	29	12	MÃO OBRA REPARO MODULO ASB/AIRBAG/CARROCERIA (L.PESADA)	UN	435,00	5.220,00
16	30	12	MÃO OBRA REPARO PLACA ELETROICA	UN	175,00	2.100,00
16	31	120	DIAGNOSTICO AVANÇADO LINHA LEVE	HR	148,00	17.760,00
16	32	120	DIAGNOSTICO AVANÇADO LINHA MEDIA	HR	178,00	21.360,00
16	33	120	DIAGNOSTICO AVANÇADO LINHA PESADA	HR	218,00	26.160,00
17	1	5	Rebobinagem de motor monofásico, 1 CV alta rotação	UN	210,00	1.050,00
17	2	5	Rebobinagem de motor monofásico, 3 CV alta rotação	UN	350,00	1.750,00
17	3	5	Rebobinagem de motor monofásico, 5 CV alta rotação	UN	455,00	2.275,00
17	4	5	Rebobinagem de motor monofásico, 7,5 CV alta rotação	UN	710,00	3.550,00
17	5	5	Rebobinagem de motor monofásico, 1 CV baixa rotação	UN	252,00	1.260,00
17	6	5	Rebobinagem de motor monofásico, 3CV baixa rotação	UN	387,00	1.935,00
17	7	5	Rebobinagem de motor monofásico, 5 CV baixa rotação	UN	592,00	2.960,00
17	8	5	Rebobinagem de motor monofásico, 7,5 CV baixa rotação	UN	910,00	4.550,00
17	9	5	Rebobinagem de motor trifásico, 1 CV alta rotação	UN	208,00	1.040,00
17	10	5	Rebobinagem de motor trifásico, 3 CV alta rotação	UN	300,00	1.500,00
17	11	5	Rebobinagem de motor trifásico, 5 CV alta rotação	UN	438,00	2.190,00
17	12	5	Rebobinagem de motor trifásico, 7,5 CV alta rotação	UN	535,00	2.675,00



Município de Saudade do Iguaçu

ESTADO DO PARANÁ

CNPJ 95.585.477/0001-92

Telefax: (46) 3246-1166 - www.saudadedoiguacu.pr.gov.br / E-mail: prefeitura@saudadedoiguacu.pr.gov.br

Rua Frei Vito Berscheid, 708 - 85.568-000 - Saudade do Iguaçu - Paraná

17	13	5	Rebobinagem de motor trifásico, 1 CV baixa rotação	UN	290,00	1.450,00
17	14	5	Rebobinagem de motor trifásico, 3 CV baixa rotação	UN	390,00	1.950,00
17	15	5	Rebobinagem de motor trifásico, 5 CV baixa rotação	UN	412,00	2.060,00
17	16	5	Rebobinagem de motor trifásico, 7,5 CV baixa rotação	UN	598,00	2.990,00

Disposições Complementares sobre as Propostas:

I - A empresa vencedora deve dispor de ferramental e instrumental técnico compatível e adequado para a prestação dos serviços.

II - A empresa vencedora se compromete a executar/entregar os serviços e materiais dentro do prazo previsto neste instrumento.

III - A empresa vencedora assume inteira responsabilidade pela execução dos serviços contratados e a qualidade e origem dos materiais entregues.

IV - A empresa vencedora deverá reparar ou refazer, às suas expensas, no todo ou em parte, inclusive substituindo peças ou refazendo os serviços objeto do contrato em que se verificarem vícios, defeitos ou incorreções resultantes da execução/entrega, salvo quando o defeito for, comprovadamente, provocado por uso indevido do mesmo.

V - Os serviços elétricos automotivos deverão ser realizados no Pátio do Parque de máquinas da Prefeitura, quando solicitados pela Contratante.

VI – Os serviços e as peças deverão ter garantia mínima de 06 (seis) meses, conforme condições de uso.

VII – Apresentar marca/modelo nos itens cotados sob pena de desclassificação.

VIII – No caso da ordem de serviços, caso o veículo tenha que ser transportado para o local da contratada para a realização dos serviços, o motorista do município deverá levar e acompanhar os serviços realizados.

IX- É de responsabilidade da empresa vencedora toda despesa de deslocamento, frete, mão-de-obra, material utilizado, recursos humanos, impostos, taxas e qualquer outro que incidir sobre o objeto, para a realização da entrega de materiais bem como nos casos dos serviços à serem prestados.

X - será de responsabilidade da empresa vencedora qualquer prejuízo causado aos bens do Município, e/ou a terceiros, por atos de seus empregados ou prepostos.

XI – No caso da substituição de peças pela empresa vencedora à pedido da Administração, a mesma deverá obrigatoriamente apresentar a peça substituída juntamente ao setor de oficina localizada no Pátio do Parque de máquinas da Prefeitura.

XII – A entrega do material deverá ser realizada diretamente na **Oficina do Setor de máquinas** da PREFEITURA MUNICIPAL DE SAUDADE DO IGUAÇU conforme solicitado em dias úteis das 08:00 às 12:00 e das 13:00 às 17:00 horas, no prazo máximo de 05 (cinco) dias para serviços e 03 (três) dias para entrega de peças, após a solicitação, e conforme necessidade, sendo que a contratada desta licitação cabe a total responsabilidade quanto ao correto atendimento, no tocante as especificações, condições e obrigações.



Município de Saudade do Iguaçu

ESTADO DO PARANÁ

CNPJ 95.585.477/0001-92

Telefax: (46) 3246-1166 - www.saudadedoiguacu.pr.gov.br / E-mail: prefeitura@saudadedoiguacu.pr.gov.br
Rua Frei Vito Berscheid, 708 - 85.568-000 - Saudade do Iguaçu - Paraná

MUNICIPIO DE SAUDADE DO IGUAÇU – PR.

DEPARTAMENTO DE ADMINISTRAÇÃO

COMISSÃO PERMANENTE DE LICITAÇÃO

PREGÃO PRESENCIAL N.º 046/2019

ANEXO II

MODELO DE CARTA DE CREDENCIAMENTO

(documento optativo)

PROPONENTE:.....

ENDEREÇO.....

CNPJ:..... FONE/FAX:(0xx.....)

Credenciamos o(a) Sr.(a)....., portador(a) da cédula de identidade sob nº.....e CPF/MF sob nº....., a participar do procedimento licitatório, sob a modalidade de PREGÃO PRESENCIAL nº 046/2019, instaurado pela MUNICIPIO DE SAUDADE DO IGUAÇU, na qualidade de representante legal da empresa, com poderes para representar a empresa, elaborar a proposta, oferecer lances, assinar atas, interpor de recurso e praticar todos os demais atos que se fizerem necessários.

Por ser a expressão da verdade, firmamos a presente.

.....,.....de.....de 20...

Nome:

RG/CPF

Cargo:

OBS.: A Declaração deverá ser firmada em papel timbrado da empresa proponente, com firma reconhecida.



Município de Saudade do Iguaçu

ESTADO DO PARANÁ

CNPJ 95.585.477/0001-92

Telefax: (46) 3246-1166 - www.saudadedoiguacu.pr.gov.br / E-mail: prefeitura@saudadedoiguacu.pr.gov.br
Rua Frei Vito Berscheid, 708 - 85.568-000 - Saudade do Iguaçu - Paraná

MUNICIPIO DE SAUDADE DO IGUAÇU – PR.

DEPARTAMENTO DE ADMINISTRAÇÃO

COMISSÃO PERMANENTE DE LICITAÇÃO

PREGÃO PRESENCIAL N.º 046/2019

ANEXO III

MODELO DE DECLARAÇÃO DE IDONEIDADE

(documento obrigatório)

PROPONENTE:.....

ENDEREÇO.....

CNPJ:.....FONE/FAX:(0xx.....)

Declaramos para os fins de direito, na qualidade de proponente do procedimento licitatório, sob a modalidade de PREGÃO PRESENCIAL nº 046/2019, instaurado pela MUNICIPIO DE SAUDADE DO IGUAÇU, que não fomos declarados inidôneos para licitar ou contratar com o Poder Público, em qualquer de suas esferas.

Por ser a expressão da verdade, firmamos a presente.

.....,.....de.....de 20...

Nome:

RG/CPF

Cargo:



Município de Saudade do Iguaçu

ESTADO DO PARANÁ

CNPJ 95.585.477/0001-92

Telefax: (46) 3246-1166 - www.saudadedoiguacu.pr.gov.br / E-mail: prefeitura@saudadedoiguacu.pr.gov.br
Rua Frei Vito Berscheid, 708 - 85.568-000 - Saudade do Iguaçu - Paraná

MUNICIPIO DE SAUDADE DO IGUAÇU – PR.

DEPARTAMENTO DE ADMINISTRAÇÃO

COMISSÃO PERMANENTE DE LICITAÇÃO

PREGÃO PRESENCIAL N.º 046/2019

ANEXO IV

MODELO DE DECLARAÇÃO DE CUMPRIMENTO DOS REQUISITOS DE HABILITAÇÃO

(documento obrigatório)

PROPONENTE:.....

ENDEREÇO.....

CNPJ:.....FONE/FAX:(0xx.....)

O representante legal da Empresa, na qualidade de Proponente do procedimento licitatório sob a modalidade de PREGÃO PRESENCIAL nº 046/2019, instaurado pela MUNICIPIO DE SAUDADE DO IGUAÇU, declara para os fins de direitos que a referida empresa cumpre plenamente os requisitos de habilitação exigidos no respectivo edital de licitação.

Por ser a expressão da verdade, firmamos a presente.

.....,.....de.....de 20...

Nome:
RG/CPF
Cargo:



Município de Saudade do Iguaçu

ESTADO DO PARANÁ

CNPJ 95.585.477/0001-92

Telefax: (46) 3246-1166 - www.saudadedoiguacu.pr.gov.br / E-mail: prefeitura@saudadedoiguacu.pr.gov.br
Rua Frei Vito Berscheid, 708 - 85.568-000 - Saudade do Iguaçu - Paraná

MUNICIPIO DE SAUDADE DO IGUAÇU – PR.

DEPARTAMENTO DE ADMINISTRAÇÃO

COMISSÃO PERMANENTE DE LICITAÇÃO

PREGÃO PRESENCIAL N.º 046/2019

ANEXO V

MODELO DE DECLARAÇÃO DE OBSERVÂNCIA AO DISPOSTO NO INCISO XXXIII DO ARTIGO 7º DA CONSTITUIÇÃO FEDERAL

(documento obrigatório)

PROPONENTE:..... ENDEREÇO..... CNPJ:..... FONE/FAX:(0xx.....)

A proponente abaixo assinada, participante da licitação modalidade de PREGÃO PRESENCIAL – Edital nº 046/2019, por seu representante credenciado, declara, na forma e sob as penas impostas pela Lei n.º 8.666/93, de 21 de junho de 1993 e demais legislação pertinente, que, nos termos do § 6º do artigo 27 da Lei nº 6.544, de 22 de novembro de 1989, encontra-se em situação regular perante o Ministério do Trabalho, no que se refere à observância do disposto no inciso XXXIII do artigo 7º da Constituição Federal.

Por ser a expressão da verdade, firmamos a presente.

.....,.....de.....de 20...

Nome:
RG/CPF
Cargo:



Município de Saudade do Iguaçu

ESTADO DO PARANÁ

CNPJ 95.585.477/0001-92

Telefax: (46) 3246-1166 - www.saudadedoiguacu.pr.gov.br / E-mail: prefeitura@saudadedoiguacu.pr.gov.br
Rua Frei Vito Berscheid, 708 - 85.568-000 - Saudade do Iguaçu - Paraná

MUNICIPIO DE SAUDADE DO IGUAÇU – PR.

DEPARTAMENTO DE ADMINISTRAÇÃO

COMISSÃO PERMANENTE DE LICITAÇÃO

PREGÃO PRESENCIAL N.º 046/2019

ANEXO VI

DECLARAÇÃO DE ENQUADRAMENTO COMO MEI, ME ou EPP DA LEI COMPLEMENTAR 123/2006.

Declaramos para fins de participação no processo Licitatório PREGÃO PRESENCIAL Nº 046/2019, que me enquadro nos limites estabelecidos pelo art. 3º como:

MEI, tendo receita bruta anual igual ou inferior a R\$ 81.000,00;

Microempresa, tendo receita bruta anual superior a R\$ 81.000,00 e igual ou inferior a R\$ 900.000,00;

Empresa de Pequeno Porte, tendo receita bruta anual superior a R\$ 900.000,00 e igual ou inferior a R\$ 4.800.000,00.

Pôr ser a expressão da verdade, firmamos a presente.

Saudade do Iguaçu,de de 20....



Município de Saudade do Iguaçu

ESTADO DO PARANÁ

CNPJ 95.585.477/0001-92

Telefax: (46) 3246-1166 - www.saudadedoiguacu.pr.gov.br / E-mail: prefeitura@saudadedoiguacu.pr.gov.br
Rua Frei Vito Berscheid, 708 - 85.568-000 - Saudade do Iguaçu - Paraná

**MUNICIPIO DE SAUDADE DO IGUAÇU – PR.
DEPARTAMENTO DE ADMINISTRAÇÃO
COMISSÃO PERMANENTE DE LICITAÇÃO
PREGÃO PRESENCIAL N.º 046/2019
DOCUMENTO PERTINENTE À MUNICIPIO DE SAUDADE DO IGUAÇU
ANEXO VII
MINUTA DA ATA DE REGISTRO DE PREÇOS**

ATA DE REGISTRO DE PREÇOS Nº

ID Nº:

PROCESSO Nº

PREGÃO PRESENCIAL Nº 046/2019- VALIDADE: 12 (doze) meses.

O MUNICÍPIO DE SAUDADE DO IGUAÇU, com sede na Rua Frei vito Berscheid, nº 708 - Centro – Saudade do Iguaçu - Estado do Paraná, inscrito no CNPJ sob o nº 95.585.477/0001-92, neste ato representada pelo Sr. Prefeito Municipal MAURO CESAR CENCI, portador da Carteira de Identidade nº 5.143.125-1 e do CPF/MF nº 924.728779-00, no uso de suas atribuições legais e nos termos do Decreto Municipal nº 009/2007 e do art. 15 da Lei Federal 8.666/93, observadas, ainda, as demais normas legais aplicáveis, de acordo com o resultado da classificação das propostas apresentadas no PREGÃO PRESENCIAL PARA REGISTRO DE PREÇOS Nº 046/2019, homologada em, RESOLVE registrar os preços da empresa relacionada no item 4, de acordo com a classificação por ela alcançada, por item, observadas as condições do Edital que integra este instrumento de registro e aquelas enunciadas nas cláusulas que se seguem.

1. DO OBJETO

1.1 A presente Ata tem por objeto o Registro de Preços para aquisição futura de peças e serviços elétricos automotivos leves e pesados para atender a frota de veículos e serviços de rebobinagem de motor em geral para atender as secretarias municipais, demais especificações, condições, valores e estimativas de consumo constantes no Anexo I e nos termos do edital e seus anexos, e para fornecimento de acordo com as necessidades da Administração Municipal, sob edital n.º 046/2019, que passa fazer parte, para todos os efeitos, desta Ata.

2. DA VALIDADE DO REGISTRO DE PREÇOS

2.1. O registro de preços formalizado na presente Ata terá validade de 12 (doze) meses, contados a partir da data de sua publicação.

3. DO GERENCIAMENTO DA ATA DE REGISTRO DE PREÇOS

3.1. O Órgão Gerenciador da ata de registro de preços será a Prefeitura Municipal de Saudade do Iguaçu, que exercerá suas atribuições por intermédio da Comissão de Licitação e Cadastro.

4 DOS PREÇOS REGISTRADO



Município de Saudade do Iguaçu

ESTADO DO PARANÁ

CNPJ 95.585.477/0001-92

Telefax: (46) 3246-1166 - www.saudadedoiguacu.pr.gov.br / E-mail: prefeitura@saudadedoiguacu.pr.gov.br
Rua Frei Vito Berscheid, 708 - 85.568-000 - Saudade do Iguaçu - Paraná

4.1 Os preços, a empresa, as quantidades e as especificações dos itens registrados na presente Ata encontram-se indicados nos quadros abaixo, observando-se a ordem de classificação obtida no certame licitatório:

EMPRESA: **CNPJ Nº**
situada a, **nº**, **município de**, **Bairro:** **CEP:** **Estado:**.....
Telefone:.....**e-mail:**.....

LOTE 01 -

Lt	Item	Qdte	Descrição	Und.	Marca	P. Unit.

LOTE 02 -

Lt	Item	Qdte	Descrição	Und.	P. Unit.

5. DA ORDEM DE COMPRAS/SERVIÇOS

5.1. A critério da Prefeitura Municipal de Saudade do Iguaçu, obedecida à ordem de classificação, o(s) licitante(s) vencedor(s), cujo(s) preço(s) tenha(m) sido registrado(s) na Ata de Registro de Preços, será(ão) convocado(s) para retirar a Ordem de Fornecimento, ou assinar o Contrato, no prazo de 05 (cinco) dias úteis, a contar da data do recebimento da convocação, estando as obrigações assumidas vinculadas à proposta, aos lances, ao edital e à respectiva Ata.

5.1.1 A entrega do material deverá ser realizada diretamente na Oficina do Setor de máquinas da PREFEITURA MUNICIPAL DE SAUDADE DO IGUAÇU conforme solicitado em dias úteis das 08:00 às 12:00 e das 13:00 às 17:00 horas, no prazo máximo de 05 (cinco) dias para serviços e 03 (três) dias para entrega de peças, após a solicitação, e conforme necessidade, sendo que a contratada desta licitação cabe a total responsabilidade quanto ao correto atendimento, no tocante as especificações, condições e obrigações.

5.2. O Sistema de Registro de Preços não obriga a compra, nem mesmo nas quantidades indicadas no (Termo de Referência) do Edital de Pregão nº 046/2019, podendo a Administração promover a aquisição em unidades de acordo com suas necessidades.

5.3- A Prefeitura Municipal de Saudade do Iguaçu não está obrigado, durante o prazo de validade do registro de preços decorrente deste certame, a firmar as contratações que dele poderão advir, podendo realizar licitações específicas para a aquisição pretendida, ficando assegurado ao beneficiário do registro a preferência de fornecimento em igualdade de condições.

5.4. O direito de preferência de que trata o sub-item anterior poderá ser exercido pelo beneficiário do registro quando a Prefeitura Municipal, após realizada a licitação específica, constatar que o preço obtido é igual ou maior que o registrado ou, após negociação, aquiescer o detentor da ata em baixar o preço registrado, igualando ou tornando-o menor que o obtido em referida licitação.



Município de Saudade do Iguaçu

ESTADO DO PARANÁ

CNPJ 95.585.477/0001-92

Telefax: (46) 3246-1166 - www.saudadedoiguacu.pr.gov.br / E-mail: prefeitura@saudadedoiguacu.pr.gov.br
Rua Frei Vito Berscheid, 708 - 85.568-000 - Saudade do Iguaçu - Paraná

5.5. Os preços ofertados e registrados poderão ser revistos nos termos do artigo 11 do Decreto Municipal nº 009/2007 – de 05 de março de 2.007.

5.6. A presente Ata poderá ser utilizada por qualquer órgão ou entidade da Administração Pública Municipal que não tenha participado do certame licitatório, mediante prévia consulta ao Departamento de Administração – Setor de Licitações, observadas, ainda, as demais regras impostas na legislação que rege a matéria.

6. DO PAGAMENTO

6.1 – O pagamento será até o dia 15 do mês subsequente a entrega/serviço cfe solicitados no mês anterior, e acompanhado da respectiva nota fiscal com assinatura e carimbo do responsável pelo recebimento, depósito em conta específica da empresa (sugestão Banco do Brasil).

6.2 - A contratada ficará obrigada a repassar para a contratante, na proporção correspondente, eventuais reduções de preços, decorrentes de mudança de alíquotas de impostos incidentes sobre o fornecimento do objeto, em função de alterações na legislação pertinente.

6.3 - Os pagamentos decorrentes do fornecimento do objeto da presente licitação ocorrerão por conta dos recursos da dotação orçamentária a ser indicada no momento da contratação ou do pedido de fornecimento, relativos ao exercício de 2019/2020.

6.4 - Os pagamentos serão realizados mediante apresentação das certidões de regularidade de CERTIDÃO CONJUNTA PGFN/RFB e FGTS.

6.5 – Caso a empresa esteja em débito ou apresente alguma irregularidade referente ao FGTS ou CERTIDÃO CONJUNTA PGFN/RFB , os respectivos empenhos referentes às Ordens de Compra, Ordens de Fornecimento ou outros instrumentos equivalentes em nome do licitante, não poderão ser liberados, e de consequência estes não terão validade nem eficácia.

6.6 – Para possibilitar a liberação dos empenhos, a empresa será comunicada pela MUNICIPIO DE SAUDADE DO IGUAÇU, para que no prazo máximo de 05 (cinco) dias úteis, proceda a regularização de suas pendências junto aos referidos Órgãos.

6.7 – Decorrido o prazo de 05 (cinco) dias úteis, e verificado pela Administração a continuidade da pendência, a empresa decairá do direito à contratação com a Prefeitura.

6.8 - A Administração Municipal, poderá, quando o convocado não regularizar suas pendências conforme previsto no item 6.6, convocar os proponentes remanescentes, na ordem de classificação, para fazê-lo em igual prazo e **nas mesmas condições propostas pelo primeiro classificado**, inclusive quanto aos preços atualizados, de conformidade com o presente edital, ou revogar a licitação, independentemente da cominação prevista no art. 81 da Lei nº 8.666/93.

6.9 - O prazo de que trata o item 6.6 poderá ser revisto nas hipóteses e forma a que alude o art. 57, §§ 1º e 2º, da Lei nº 8.666/93.

6.10 - A entrega do objeto relativo à presente licitação dar-se-á sob a forma de fornecimento parcelado, sendo que somente serão pagos os valores relativos ao fornecimento dos produtos efetivamente



Município de Saudade do Iguaçu

ESTADO DO PARANÁ

CNPJ 95.585.477/0001-92

Telefax: (46) 3246-1166 - www.saudadedoiguacu.pr.gov.br / E-mail: prefeitura@saudadedoiguacu.pr.gov.br
Rua Frei Vito Berscheid, 708 - 85.568-000 - Saudade do Iguaçu - Paraná

entregues, conforme necessidade da Administração Municipal, sendo que este não estará obrigado a adquirir a quantidade total dos produtos dispostos nos itens constantes do **Anexo I**.

7. DAS OBRIGAÇÕES DO ÓRGÃO GERENCIADOR

7.1. gerenciar a presente Ata, indicando, sempre que solicitado, o nome do detentor da ata, o preço, e as especificações dos materiais registrados, observada a ordem de classificação indicada na licitação.

7.2. observar para que, durante a vigência da presente ata, sejam mantidas todas as condições de habilitação e qualificação exigidas na licitação, bem assim, a compatibilidade com as obrigações assumidas.

7.3. conduzir eventuais procedimentos administrativos de renegociação de preços registrados, para fins de adequação às novas condições de mercado, e de aplicação de penalidades.

7.4. acompanhar a evolução dos preços de mercado, com a finalidade de verificar sua compatibilidade com aqueles registrados na ata;

7.5. acompanhar e fiscalizar o cumprimento das condições ajustadas na presente Ata.

8. DAS OBRIGAÇÕES DO DETENTOR DA ATA

8.1. fornecer o material obedecendo rigorosamente ao disposto no anexo I (Termo de Referência) do edital do Pregão Presencial n.º 046/2019.

8.2. providenciar a imediata correção de deficiências, falhas ou irregularidades constatadas pelo ÓRGÃO GERENCIADOR referentes às condições firmadas na presente Ata.

8.3. viabilizar o atendimento das condições firmadas a partir da data da publicação da presente Ata.

8.4. manter, durante o prazo de vigência da presente Ata, todas as condições de habilitação exigidas no Edital de Pregão n.º 046/2019.

9 - DAS PENALIDADES

9.1. Ficará impedida de licitar e contratar com o a Administração Pública, pelo prazo de até 5 (cinco) anos, se for o caso, sem prejuízos das multas previstas neste Edital e das demais cominações referidas no Capítulo IV da Lei nº 8.666/93, no que couber, garantido o direito prévio da ampla defesa, o detentor da ata que:

a)-deixar de entregar a documentação exigida no Edital.

b)-no prazo determinado, não retirar a Nota de Empenho;

c)-apresentar documento falso ou fizer declaração falsa;

d)-ensejar o retardamento da execução do objeto deste Pregão;



Município de Saudade do Iguaçu

ESTADO DO PARANÁ

CNPJ 95.585.477/0001-92

Telefax: (46) 3246-1166 - www.saudadedoiguacu.pr.gov.br / E-mail: prefeitura@saudadedoiguacu.pr.gov.br
Rua Frei Vito Berscheid, 708 - 85.568-000 - Saudade do Iguaçu - Paraná

e)-não manter a proposta, injustificadamente;

f)-falhar ou fraudar na execução do contrato;

g)-comportar-se de modo inidôneo;

h)-cometer fraude fiscal.

9.2. Pela inexecução total ou parcial do objeto deste Pregão, a Administração, poderá, garantida a defesa prévia, aplicar ao detentor da ata as seguintes sanções:

a)- advertência;

b)- multa moratória de 0,50 % (cinquenta centésimos percentuais), sobre o valor da Ata de Registro de Preços, por dia de atraso;

c)- multa compensatória de 10% (dez por cento) sobre o valor global do respectivo lote.

9.2.1. O atraso injustificado na execução do contrato, por período superior a 30 (trinta) dias, poderá ensejar a rescisão do contrato.

9.3. As multas aplicadas serão descontadas dos créditos da contratada ou, na impossibilidade, recolhida no prazo de até 15 (quinze) dias, da data da comunicação oficial e, caso não cumprida, serão cobradas judicialmente.

9.4. Compete ao Diretor do Departamento de Finanças a aplicação das penalidades previstas nos itens 9.1 e 9.2, alíneas "b" e "c", e ao Diretor do Departamento de Administração, a penalidade de advertência, prevista no item 9.2, alínea "a", facultada a defesa do interessado, no prazo de 05 (cinco) dias úteis, contados da notificação.

9.5. Da aplicação das penalidades previstas nos itens 9.1 e 9.2 caberá recurso, no prazo de 05 (cinco) dias úteis, contados da notificação, que será dirigido à autoridade superior, por intermédio da que praticou o ato, a qual poderá reconsiderar a sua decisão, ou, fazê-lo subir devidamente informado.

9.6. As sanções previstas no item 9.1, poderão ser aplicadas conjuntamente com as demais penalidades previstas nesta Ata.

10 - DA FISCALIZAÇÃO

10.1 - A CONTRATANTE se reserva o direito de fiscalização dos produtos, podendo suspender o seu recebimento desde que não estejam em condições ideais para a sua utilização. O fornecimento dos objetos, julgados como mal executados deverão ser repostos pela Contratada, sem qualquer ônus pela CONTRATANTE.

10.2 - O presente contrato terá como gestores ITACIR JR BOCHIO, brasileiro, maior, capaz, Secretário Municipal, inscrito(a) no CPF/MF sob nº 222.073.778-06, residente e domiciliado na Cidade de Saudade do Iguaçu-PR CEP: 85.568-000 e ANTÔNIO MACHADO JUNIOR, brasileiro, maior, capaz, Secretário Municipal de Administração, inscrito(a) no CPF/MF sob nº 213.568.909-20 residente e domiciliado na



Município de Saudade do Iguaçu

ESTADO DO PARANÁ

CNPJ 95.585.477/0001-92

Telefax: (46) 3246-1166 - www.saudadedoiguacu.pr.gov.br / E-mail: prefeitura@saudadedoiguacu.pr.gov.br
Rua Frei Vito Berscheid, 708 - 85.568-000 - Saudade do Iguaçu - Paraná

Cidade de Saudade do Iguaçu-PR CEP: 85.568-000,, que serão responsáveis pelo acompanhamento da sua execução. O presente contrato será fiscalizado pelo servidor SIDNEI LUIZ DERLAN, CPF nº 475.480.881-91 o qual procedera o registro das ocorrências e adotara as providências necessárias ao seu fiel cumprimento, tendo por parâmetro os resultados previstos na presente ata. Entre suas atribuições está a de apurar a ocorrência de quaisquer circunstâncias que incidam especificamente no art. 78 e 88 da Lei 8666/93 que trata das Sanções Administrativas para o caso de inadimplemento contratual e cometimento de outros atos ilícitos.

10.3 - As decisões e providências que ultrapassem a competência destes deverão ser solicitadas a autoridade superior, em tempo hábil, para a adoção das medidas convenientes.

11. DAS ALTERAÇÕES NA ATA DE REGISTRO DE PREÇOS

11.1. A presente Ata poderá sofrer alterações, obedecidas às disposições contidas no art. 65, da Lei 8.666/93.

11.2. O gerenciador da ata de registro de preços acompanhará a evolução dos preços de mercado, com a finalidade de verificar sua compatibilidade com aqueles registrados na ata.

11.2.1. Serão considerados compatíveis com os de mercado os preços registrados que forem iguais ou inferiores a média daqueles apurados pela Prefeitura Municipal de Saudade do Iguaçu, por intermédio do órgão gerenciador do registro de preços.

11.3 Quando o preço inicialmente registrado tornar-se superior ao preço médio praticado no mercado, o órgão gerenciador solicitará ao detentor da ata, por escrito, redução do preço registrado, de forma a adequá-lo aos níveis definidos nos termos do subitem anterior.

11.3.1. Caso o detentor da ata não concorde em reduzir o preço, será liberado do compromisso assumido, devendo o órgão gerenciador convocar os demais licitantes, visando igual oportunidade de negociação.

11.4 Quando o preço de mercado tornar-se superior aos preços registrados e o detentor da ata, mediante requerimento devidamente comprovado, não puder cumprir o compromisso, o órgão gerenciador poderá:

- a) liberar o detentor da ata do compromisso assumido, sem aplicação da penalidade, confirmando a veracidade dos motivos e comprovantes apresentados, e se a comunicação ocorrer antes do pedido de fornecimento;
- b) convocar os demais detentores da ata visando igual oportunidade de negociação.

11.5. Não havendo êxito nas negociações de que tratam os subitens anteriores, o órgão gerenciador deverá proceder à revogação da Ata de Registro de Preços.

12. DO CANCELAMENTO DO REGISTRO

12.1. o detentor da ata, assegurados o contraditório e a ampla defesa, terá seu registro cancelado quando:



Município de Saudade do Iguaçu

ESTADO DO PARANÁ

CNPJ 95.585.477/0001-92

Telefax: (46) 3246-1166 - www.saudadedoiguacu.pr.gov.br / E-mail: prefeitura@saudadedoiguacu.pr.gov.br
Rua Frei Vito Berscheid, 708 - 85.568-000 - Saudade do Iguaçu - Paraná

- a) não cumprir as obrigações da presente Ata;
- b) não retirar a Ordem de Fornecimento ou Contrato no prazo estabelecido pela Administração sem justificativa aceitável;
- c) não aceitar reduzir seu preço registrado na hipótese de este se apresentar superior aos praticados no mercado;
- d) por razões de interesse público devidamente demonstradas e justificadas pela Administração.

12.2. O detentor da ata poderá solicitar o cancelamento de seu registro, na ocorrência de fato superveniente que venha comprometer a perfeita execução contratual, decorrente de caso fortuito ou força maior, devidamente comprovados.

13. DA PUBLICIDADE

13.1. O(s) preço(s), o (s) detentor(es) da ata e a (s) especificação (ões) resumida (s) do objeto e as quantidades, como também as possíveis alterações da presente Ata, serão publicadas no DOM, em conformidade com o disposto no Decreto nº 009/2007 – de 05 de março de 2007.

14. DAS DISPOSIÇÕES FINAIS

11.1. Integram a presente ata o Edital Pregão Presencial SRP nº. 046/2019 de Pregão Presencial e as propostas, com preços e especificações.

14.2. As controvérsias decorrentes desta Ata serão dirimidas no foro da Comarca de São João– PR, nos termos do art. 99, I, do Código de Processo Civil, c/c o art. 109, I, da Constituição Federal.

E por estar, assim, justo e avençado, depois de lido e achado conforme, foi o presente instrumento lavrado em seis vias de igual teor e forma e assinado pelas partes e testemunhas abaixo.

Saudade do Iguaçu – PR, ... de ... de

PREFEITURA MUNICIPAL DE SAUDADE DO IGUAÇU – PR.

..... - Prefeito Municipal

EMPRESA PARTICIPANTE:

TESTEMUNHAS:



MUNICÍPIO DE SAUDADE DO IGUAÇU – PR.

DEPARTAMENTO DE ADMINISTRAÇÃO

COMISSÃO PERMANENTE DE LICITAÇÃO

PREGÃO PRESENCIAL N.º 046/2019

ANEXO VIII

DECRETO Nº 009, DE 05 DE MARÇO DE 2007

Institui o Sistema de Registro de Preços – SRP para a aquisição de bens e serviços no âmbito da administração pública municipal de Saudade do Iguaçu.

O PREFEITO MUNICIPAL, no uso das atribuições que lhe são conferidas pelo inciso V do art. 53, da Lei Orgânica do Município, e em conformidade com o que dispõe o art. 18 e o inciso II do art. 30 da Constituição Federal, o inciso II do *caput* e o § 3º do art. 15 e os arts. 115 e 118 da Lei nº 8.666/93,

D E C R E T A :

Art. 1º Fica instituído, no âmbito da administração pública municipal de Saudade do Iguaçu, o Sistema de Registro de Preços – SRP, a que se refere o inciso II do artigo 15 da Lei nº 8.666, de 21 de junho de 1993, para a aquisição remunerada de bens, para fornecimento de uma só vez ou parceladamente, e para a contratação de serviços pela administração pública municipal.

Parágrafo único. O Sistema de Registro de Preços reger-se-á pelo disposto na Lei Federal nº 8.666./93 e neste Decreto.

Art. 2º O Sistema de Registro de Preços destina-se à seleção da melhor proposta de preço a ser utilizado pelo Município de Saudade do Iguaçu.

Art. 3º O registro de preços será sempre precedido de ampla pesquisa de mercado.

Art. 4º A licitação para o registro de preços será realizada na modalidade de Concorrência ou Pregão.

Art. 5º Caberão, exclusivamente, a Divisão de Compras e Licitação do Município de Saudade do Iguaçu o gerenciamento, a administração e o controle do Sistema de Registro de Preços.

Art. 6º Caberá, também, ao Departamento referido no artigo anterior realizar o procedimento licitatório a que se refere o artigo 4º deste Decreto, ficando a operacionalização do Sistema de Registro de Preços a cargo da Comissão Permanente de Licitações, nomeada nos termos da Lei nº 8.666/93, ou do Pregoeiro e Equipe de Apoio constituída na forma da Lei, conforme o caso.



Art. 7º As Ordens de Compra oriundas dos preços registrados, visando à aquisição remunerada de bens para fornecimento de uma só vez ou parceladamente e para a contratação de serviços comuns pelo Município de Saudade do Iguacu, serão emitidas pela Divisão de Compras e Licitação do Município de Saudade do Iguacu.

Art. 8º A não utilização do registro de preços será admitida nas compras que se revelarem antieconômicas e quando, comprovadamente, se verificarem irregularidades que possam acarretar o cancelamento do preço registrado.

Art. 9º Os fornecedores que tenham seus preços registrados poderão ser convocados a firmar contrato ou outro instrumento equivalente, observadas as condições do Sistema de Registro de Preços e a legislação em vigor.

§ 1º A administração municipal poderá dispensar o termo de contrato e optar por substituí-lo por outros instrumentos equivalentes, nos casos de compra para entrega imediata e integral dos bens adquiridos, dos quais não resultem obrigações futuras.

§ 2º A administração municipal poderá, também, quando convocado o primeiro classificado e este não assinar o contrato ou não aceitar outro instrumento equivalente, convidar os classificados subseqüentes, na ordem de classificação, para fazê-lo em igual prazo e nas mesmas condições propostas pelo primeiro classificado, inclusive quanto aos preços atualizados em conformidade com o edital de licitação, independentemente da cominação prevista no artigo 81 da Lei nº 8.666/93.

§ 3º Quando o primeiro classificado não assinar o contrato ou não aceitar outro instrumento equivalente, o classificado subseqüente que aceitar a proposta do primeiro classificado fica obrigado a fornecer, nos termos do § 2º do artigo 64 da Lei nº 8.666/93, somente a quantidade proposta pelo classificado que se negou a firmar a contratação com a administração.

Art. 10 A administração municipal, observados os critérios e condições estabelecidos no edital de licitação, poderá contratar, concomitantemente, dois ou mais fornecedores que tenham preços registrados, na ordem de classificação e na quantidade proposta pelos classificados, nos termos do § 7º do artigo 23 da Lei nº 8.666/93.

Art. 11 A existência de preços registrados não obriga a administração a firmar as contratações que deles poderão advir, ficando-lhe facultada a utilização de outros meios, respeitada a legislação pertinente às licitações, sendo assegurado ao beneficiário do registro preferência em igualdade de condições.

Parágrafo único. Na hipótese mencionada no caput deste artigo, os preços registrados deverão ser devidamente mencionados na ata de julgamento da licitação ou no processo administrativo das aquisições promovidas por dispensa e/ou inexistência de licitação.

Art. 12 O prazo máximo de validade do registro de preços será de doze meses.

§ 1º O registro de preços, mantidas as condições da licitação, poderá ser prorrogado por sucessivos períodos, observando-se o prazo máximo fixado no caput deste artigo, desde que o edital de licitação contenha a previsão de prorrogação e que pesquisa prévia de mercado não revele preços inferiores àqueles registrados.



§ 2º O proponente que tenha seus preços registrados e/ou contratados fica obrigado, no prazo de validade do registro, computadas todas as prorrogações, a aceitar, nas condições registradas no Sistema de Registro de Preços, os acréscimos que se fizerem necessários, até o limite de 25% (vinte e cinco por cento) do valor inicial da proposta, atualizado nos termos da legislação pertinente.

Art. 13 O preço registrado poderá ser cancelado, garantida a prévia defesa, nos termos do artigo 109, inciso II, da Lei nº 8.666, de 21 de junho de 1993, nas seguintes hipóteses:

I – pela administração, quando:

a) o proponente que tenha seus preços registrados e/ou o contratado não cumprirem as exigências contidas na legislação pertinente;

b) o proponente que tenha seus preços registrados deixar, injustificadamente, de firmar o contrato ou não aceitar outro instrumento equivalente, decorrente do registro de preços;

c) o contratado der causa à rescisão administrativa de contrato decorrente do registro de preços, por quaisquer dos motivos elencados no artigo 78 e seus incisos da Lei nº 8.666/93;

d) os preços registrados se apresentarem superiores aos praticados no mercado.

II – pelo proponente que tenha seus preços registrados, quando, mediante solicitação formal, comprovar estar impossibilitado de cumprir as exigências contidas no procedimento que deu origem ao registro de preços.

§ 1º A comunicação do cancelamento do preço registrado, nos casos previstos no inciso I do caput deste artigo, será feita pela Divisão de Compras e Licitação do Município de Saudade do Iguaçu, responsável pelo Sistema de Registro de Preços, por correspondência com aviso de recebimento, juntando-se comprovante no processo que deu origem ao registro de preços.

§ 2º Encontrando-se o proponente que tenha seus preços registrados e/ou o contratado em lugar ignorado, incerto ou inacessível, a comunicação será feita por publicação no órgão oficial de comunicação do Município, por duas vezes consecutivas.

§ 3º A solicitação do proponente e/ou contratado para cancelamento do preço registrado deverá ser formulada, devidamente fundamentada, mediante instrumento hábil protocolado.

§ 4º Na hipótese de não comprovação das razões da solicitação de cancelamento do preço registrado, caberá a aplicação das sanções previstas nos artigos 86 e 87 da Lei nº 8.666/93.

Art. 14 Os preços registrados poderão ser revistos na forma e nas condições constantes no edital, cabendo a Divisão de Compras e Licitação do Município de Saudade do Iguaçu o controle e o acompanhamento de possíveis alterações dos preços.

Parágrafo único. Os preços registrados atualizados não poderão ser superiores aos preços praticados no mercado.

Art. 15 Os preços registrados serão publicados trimestralmente no órgão de comunicação oficial do Município, para orientação da administração.



Prefeitura Municipal de Saudade do Iguaçu

Rua Frei Vito Berscheid, s/nº - 85.568-000 - Saudade do Iguaçu - PR - CNPJ 95.585.477/0001-92
E-mail: prefeitura@saudadedoiguacu.pr.gov.br - **Telefax: (46) 3246-1166**



Art. 16 Qualquer cidadão é parte legítima para impugnar preços constantes do registro de preços, em razão de incompatibilidade destes com os vigentes no mercado.

Parágrafo único. A impugnação de que trata o caput deste artigo deverá ser encaminhada, mediante protocolo, ao Chefe da Divisão de Compras e Licitação do Município de Saudade do Iguaçu, unidade administrativa responsável pelo Sistema de Registro de Preços, devendo conter a qualificação do impugnante, as razões de fato e elementos probatórios, se houverem.

Art. 17 O edital de licitação conterá as demais exigências e condições complementares às fixadas neste Decreto.

Art. 18 Aos casos omissos neste Decreto, aplicar-se-ão as demais disposições da Lei nº 8.666/93 e alterações posteriores.

Art. 19 Este Decreto entra em vigor na data de sua publicação.

Gabinete do Prefeito Municipal de Saudade do Iguaçu, 05 de março de 2007.

ROGÉRIO GALLINA
Prefeito Municipal



Prefeitura Municipal de Saudade do Iguaçu

Rua Frei Vito Berscheid, s/nº - 85.568-000 - Saudade do Iguaçu - PR - CNPJ 95.585.477/0001-92
E-mail: prefeitura@saudadedoiguacu.pr.gov.br - Telefax: (46) 3246-1166



**RECIBO DE RETIRADA DE EDITAL
PREGÃO PRESENCIAL N.º 046/2019
PROCESSO N.º 088/2019
ANENO IX**

Razão Social:	
CNPJ N.º :	Ins. Estadual:
Endereço:	
E-mail:	
Cidade:	Estado:
Telefone:	Fax:
Pessoa para contato:	
Recebemos, através de solicitação no email: licitacoespmsi@yahoo.com.br neste data, cópia do instrumento convocatório da licitação acima identificada.	
Para recebimento do kit proposta, para fins de preenchimento da proposta digital , as empresas interessadas devem preencher os campos solicitados abaixo relacionados de acordo com o contrato social, para cadastro no sistema com finalidade de gerar o kit proposta.	
REPRESENTANTE LEGAL DA EMPRESA:	
CPF:	
RG:	
Nº DO REGISTRO DA JUNTA COMERCIAL/CARTÓRIO DE REGISTRO:	
DATA DO REGISTRO:	
DATA DE INÍCIO DAS ATIVIDADES DA EMPRESA:	
(Local), ____/____/____	
_____ Assinatura e Carimbo com CNPJ da Empresa	

Senhor Licitante,

Visando a comunicação futura entre a Prefeitura Municipal de Saudade do Iguaçu e essa empresa, solicito de Vossa Senhoria preencher o recibo de entrega do edital e remeter à Divisão de Licitações e Compras por meio do Fax (046) 3246-1166 ou e-mail: licitacoespmsi@yahoo.com.br.

A não remessa do recibo exige a Divisão de Licitações e Compras da comunicação de eventuais retificações ocorridas no instrumento convocatório, bem como de quaisquer informações adicionais.

Saudade do Iguaçu, 23 de abril de 2019.



Prefeitura Municipal de Saudade do Iguaçu

Rua Frei Vito Berscheid, s/nº - 85.568-000 - Saudade do Iguaçu - PR - CNPJ 95.585.477/0001-92
E-mail: prefeitura@saudadedoiguacu.pr.gov.br - Telefax: (46) 3246-1166



**MUNICÍPIO DE SAUDADE DO IGUAÇU – PR.
DEPARTAMENTO DE ADMINISTRAÇÃO
COMISSÃO PERMANENTE DE LICITAÇÃO
PREGÃO PRESENCIAL N.º 046/2019
ANEXO X**

DECLARAÇÃO DE INEXISTÊNCIA DE FATO SUPERVENIENTE IMPEDITIVO À HABILITAÇÃO

A empresa....., CNPJ nº, sediada.....(endereço completo),
declara sob as penas da Lei, que até a presente data, inexistente fato superveniente impeditivo para sua
habilitação no presente processo licitatório, ciente da obrigatoriedade de declarar ocorrências
posteriores.

Local e data

.....

Nome e assinatura do declarante

RG/CPF nº

Cargo:

(Apresentar as declarações em papel timbrado da Empresa)



**MUNICIPIO DE SAUDADE DO IGUAÇU – PR.
DEPARTAMENTO DE ADMINISTRAÇÃO
COMISSÃO PERMANENTE DE LICITAÇÃO
PREGÃO PRESENCIAL N.º 046/2019
ANEXO XI**

KIT PROPOSTA MANUAL PARA O PROPONENTE

O Kit proposta tem como objetivo registrar a proposta de preço para a licitação, o representante da empresa, bem como a geração do arquivo para importação no PRONIM-LC.

1º PASSO – INSTALAÇÃO DO KIT-PROPOSTA

- Abra o executável de nome “instalador.msi”, contido na pasta LC KIT PROPOSTA.ZIP
- Escolha a opção avançar em todas as etapas

A instalação está concluída, na área de trabalho é criado o ícone de nome **KIT PROPOSTA**.

2º PASSO – PREENCHIMENTO DA PROPOSTA

- Execute o aplicativo **KIT PROPOSTA**

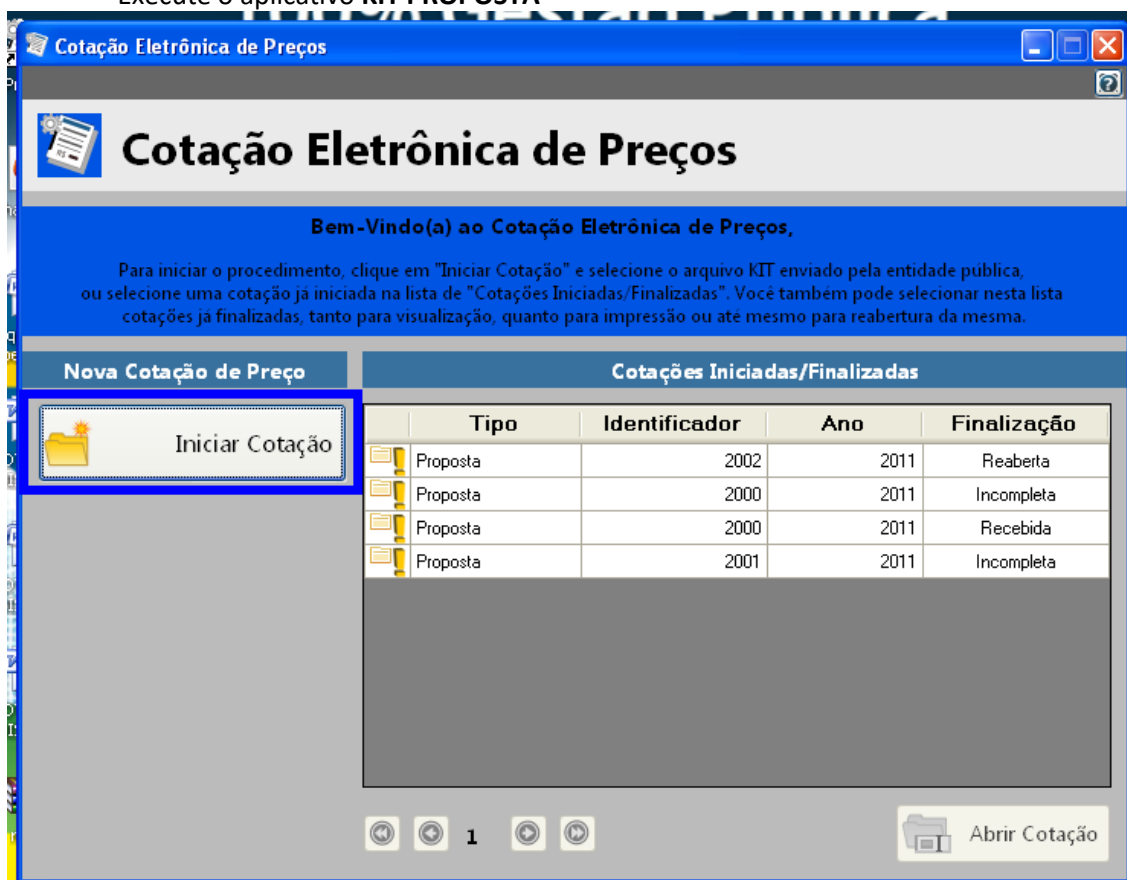

- Selecione a opção “iniciar cotação”

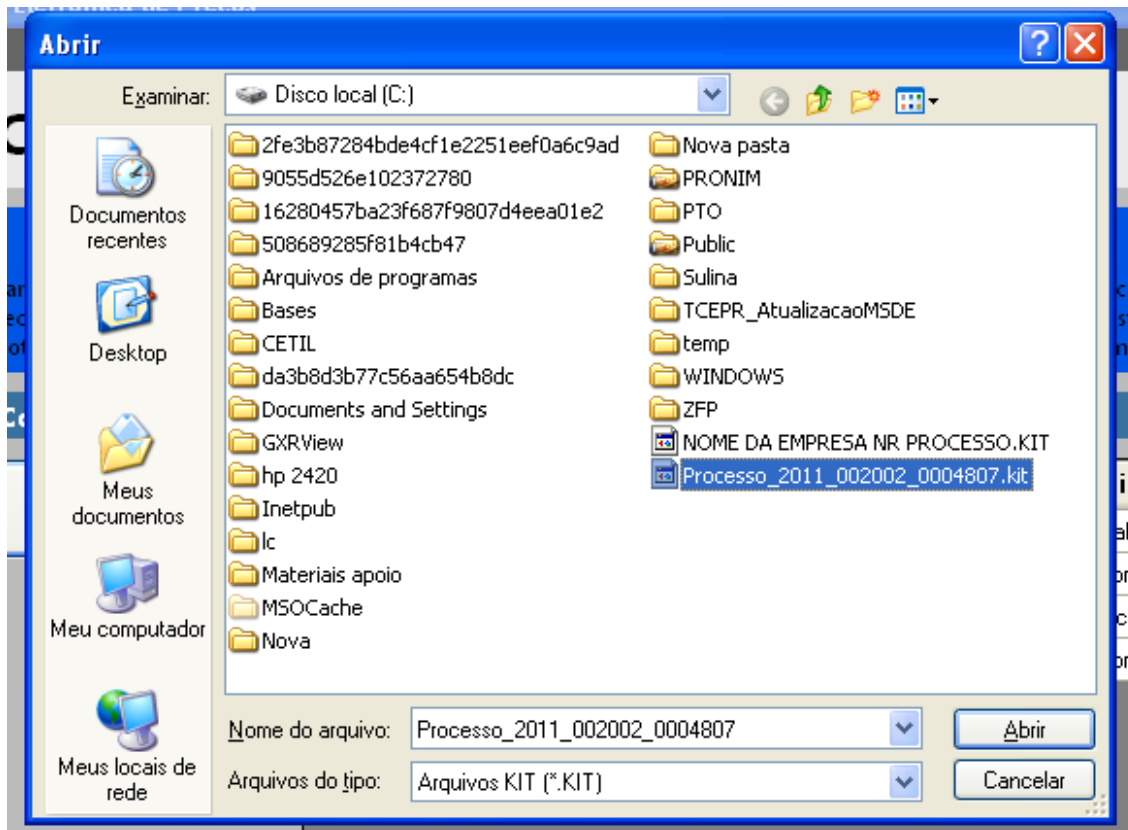

- Selecione a pasta em que está o arquivo fornecido pela Divisão de Licitações e clique e abrir.

Obs: Note que o nome do arquivo trás os dados: ano do processo e número do processo, para auxiliar na seleção quando existir mais de uma proposta na mesma pasta.



- Preencha a proposta, informando o valor unitário, a marca, o prazo de execução e validade da proposta.



- Concluído o preenchimento da proposta, clique em **SALVAR PROPOSTA**

Obs: É possível salvar a proposta em preenchimento e continuar preenchendo posteriormente.

3º PASSO: CADASTRAR REPRESENTANTE LEGAL

Clique em cadastrar representante legal:

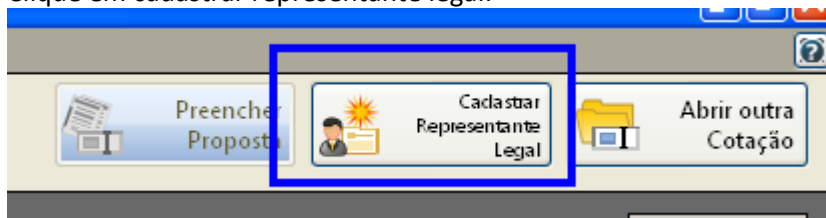

Abrirá a seguinte tela:

Proposta Com

Descrição do Objeto: Implantação de Registro de Preços para aquisição de Medicamentos que serão utilizados pela Secretari... Processo Numero:

Cadastrar Representante Legal

Campos Obrigatórios

Nome * :

Tipo do Documento * : **CPF** Número do Documento * :

Cargo: Data da Impressão: **02/12/2011**

- preencha o nome do representante legal
- preencha o CPF (ou CNPJ se for o caso) do representante legal
- Informe o cargo e a data de impressão da proposta.
- clique em salvar

4º PASSO: IMPRESSÃO

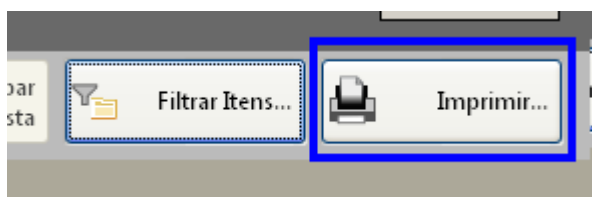

- Selecione a opção imprimir
- Verifique se os dados inseridos estão corretos

5º Passo: Finalizar proposta:

Caso os dados digitados estiverem corretos, selecione a opção finalizar Proposta:

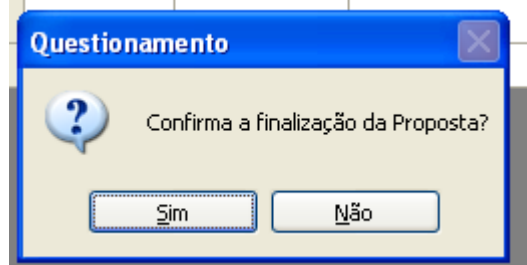
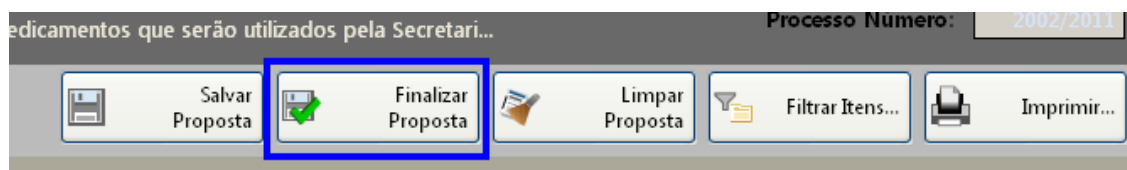

Selecione um nome para o arquivo, bem como o local de gravação do mesmo:

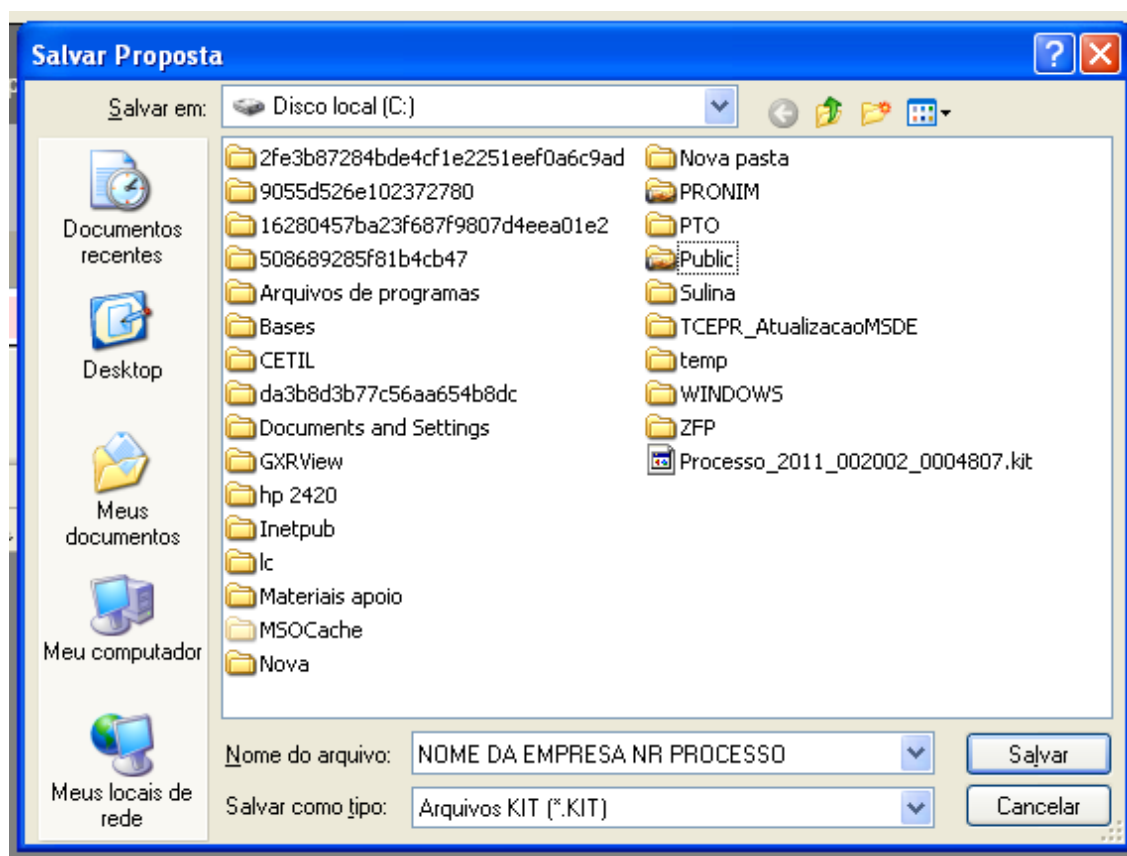

Clique em salvar.

Caso for necessário alterar valor de algum item após a proposta estar finalizada, selecione a opção **REABRIR PROPOSTA**:

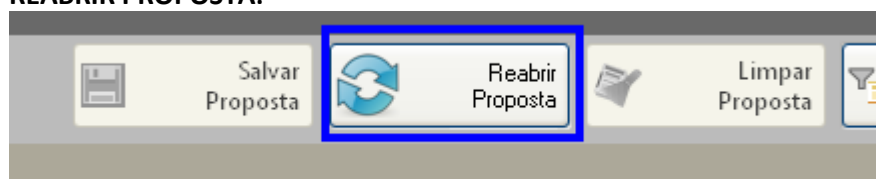

Obs: Caso for necessário reabrir a proposta, lembre-se que após alterar os dados, será necessário finalizar a proposta e imprimir novamente para que constem no relatório as alterações efetuadas.



Prefeitura Municipal de Saudade do Iguaçu

Rua Frei Vito Berscheid, s/nº - 85.568-000 - Saudade do Iguaçu - PR - CNPJ 95.585.477/0001-92
E-mail: prefeitura@saudadedoiguacu.pr.gov.br - Telefax: (46) 3246-1166



Em seguida, grave o arquivo no CD, para ser enviado junto com a proposta física para a licitação.

5. DEMAIS FUNÇÕES:

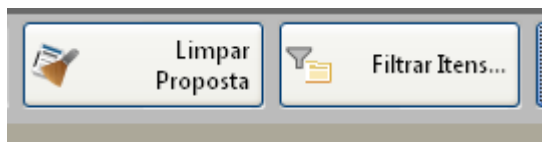

Limpar proposta: Selecione esta ação para limpar os dados já cadastrados

Filtrar itens: Selecione esta opção para selecionar o lote/item específico para cotação:

