



# Município de Saudade do Iguaçu

ESTADO DO PARANÁ

CNPJ 95.585.477/0001-92

Telefax: (46) 3246-1166 - www.saudadedoiguacu.pr.gov.br / E-mail: prefeitura@saudadedoiguacu.pr.gov.br  
Rua Frei Vito Berscheid, 708 - 85.568-000 - Saudade do Iguaçu - Paraná

**RECIBO DE RETIRADA DE EDITAL PELA INTERNET  
PREGÃO PRESENCIAL N.º 107/2018  
PROCESSO N.º 170/2018**

Razão Social:	
CNPJ N.º	
Endereço:	
E-mail:	
Cidade:	Estado:
Telefone:	Fax:
Pessoa para contato:	
Recebemos, através de solicitação no email: licitacoespsmsi@yahoo.com.br neste data, cópia do instrumento convocatório da licitação acima identificada.	
Local: _____, _____, de _____ de 20.....	
_____ Assinatura	

Senhor Licitante,

Visando a comunicação futura entre a Prefeitura Municipal de Saudade do Iguaçu e essa empresa, solicito de Vossa Senhoria preencher o recibo de entrega do edital e remeter à Divisão de Licitações e Compras por meio do Fax (046) 3246-1166 ou e-mail: licitacoespsmsi@yahoo.com.br.

A não remessa do recibo exige a Divisão de Licitações e Compras da comunicação de eventuais retificações ocorridas no instrumento convocatório, bem como de quaisquer informações adicionais.

Saudade do Iguaçu, 21 de agosto de 2018.



# *Município de Saudade do Iguaçu*

**ESTADO DO PARANÁ**

CNPJ 95.585.477/0001-92

Telefax: (46) 3246-1166 - [www.saudadedoiguacu.pr.gov.br](http://www.saudadedoiguacu.pr.gov.br) / E-mail: [prefeitura@saudadedoiguacu.pr.gov.br](mailto:prefeitura@saudadedoiguacu.pr.gov.br)  
Rua Frei Vito Berscheid, 708 - 85.568-000 - Saudade do Iguaçu - Paraná

---

**MUNICIPIO DE SAUDADE DO IGUAÇU ESTADO DO PARANÁ**

**DEPARTAMENTO DE ADMINISTRAÇÃO**

**COMISSÃO PERMANENTE DE LICITAÇÃO**

**PROCESSO Nº 170/2018**

**PREGÃO PRESENCIAL - SRP Nº 107/2018**

Registro de Preços para aquisição futura e eventual de mangueiras e conexões hidráulicas para manutenção de máquinas e veículos da frota municipal, conforme condições, especificações, valores e estimativas de consumo constantes no termo de referencia e demais anexos de acordo com as necessidades da Administração Municipal.



# Município de Saudade do Iguaçu

ESTADO DO PARANÁ

CNPJ 95.585.477/0001-92

Telefax: (46) 3246-1166 - www.saudadedoiguacu.pr.gov.br / E-mail: prefeitura@saudadedoiguacu.pr.gov.br  
Rua Frei Vito Berscheid, 708 - 85.568-000 - Saudade do Iguaçu - Paraná

**MUNICIPIO DE SAUDADE DO IGUAÇU ESTADO DO PARANÁ  
DEPARTAMENTO DE ADMINISTRAÇÃO  
COMISSÃO PERMANENTE DE LICITAÇÃO  
PREGÃO PRESENCIAL Nº 107/2018**

**LICITAÇÃO EXCLUSIVA PARA MEI, MICRO E PEQUENAS EMPRESAS DE ACORDO COM O ITEM 5.1 e  
5.2 DESTE EDITAL**

## 1 – PREÂMBULO

O Município de Saudade do Iguaçu – PR., por intermédio do Departamento de Administração, mediante o(a) Pregoeiro(a), designado(a) pela Portaria n.º 074/2018, torna público para conhecimento dos interessados que na data, horário e local abaixo indicados fará realizar licitação na modalidade de PREGÃO PRESENCIAL, objetivando o Registro de Preços para aquisição futura e eventual de mangueiras e conexões hidráulicas para manutenção de maquinas e veículos da frota municipal, conforme condições, especificações, valores e estimativas de consumo constantes no termo de referencia e demais anexos de acordo com as necessidades da Administração Municipal, conforme descrito em edital e seus Anexos:

Tipo de Licitação: MENOR PREÇO POR ITEM

Data: 03/09/2018

Horário: 09:00 horas

Local : Sala de Reunião da Prefeitura Municipal

Rua Frei Vito Berscheid, 708

CEP 85568-000 – Saudade do Iguaçu – Paraná

O procedimento licitatório que dele resultar obedecerá, integralmente, a Lei Federal nº 10.520, de 17 de julho de 2002 e Decreto Municipal nº 025/2006, de 19 de junho de 2006, publicado no D.O.M. que regulamenta a modalidade do Pregão, Decreto Municipal nº 009/2007, de 05 de março de 2.007, publicado no D.O.M que institui o sistema de registro de preços e no que couber a Lei 8.666/93 com suas alterações e Lei Complementar nº 123/2006, Lei Complementar nº. 19/2015 e demais normas pertinentes ao procedimento licitatório e ao objeto licitado.

**1.1 – A ENTREGA DOS ENVELOPES PROPOSTA E DOCUMENTAÇÃO** deverá ser feita até o dia 03/09/2018, às 08:45 horas, no Setor de Protocolo da Prefeitura Municipal de Saudade do Iguaçu, Estado do Paraná.

**1.2 - A ABERTURA DA PRESENTE LICITAÇÃO** dar-se-á em sessão pública, a ser realizada no dia 03/09/2018, às **09:00 horas**, de acordo com a legislação vigente mencionada no preâmbulo deste Edital.

**1.3** - Na hipótese de ocorrer feriado ou fatos que impeçam a realização da sessão pública, fica a mesma adiada para o primeiro dia útil imediato, no mesmo local e hora, ou em outro a ser definido.



# Município de Saudade do Iguaçu

ESTADO DO PARANÁ

CNPJ 95.585.477/0001-92

Telefax: (46) 3246-1166 - [www.saudadedoiguacu.pr.gov.br](http://www.saudadedoiguacu.pr.gov.br) / E-mail: [prefeitura@saudadedoiguacu.pr.gov.br](mailto:prefeitura@saudadedoiguacu.pr.gov.br)  
Rua Frei Vito Berscheid, 708 - 85.568-000 - Saudade do Iguaçu - Paraná

## 2 – OBJETO

2.1 – A presente licitação tem por objeto a seleção de propostas visando o Registro de Preços para aquisição futura e eventual de mangueiras e conexões hidráulicas para manutenção de máquinas e veículos da frota municipal, conforme condições, especificações, valores e estimativas de consumo constantes no termo de referência e demais anexos de acordo com as necessidades da Administração Municipal.

**2.1.1** - Compõem esta Convocação Geral, além das condições específicas, constantes do corpo do Edital, os seguintes documentos:

2.1.1.1 - Anexo I - Descrição dos Itens a serem Registrados e demais Informações;

2.1.1.2 - Anexo II - Modelo de Carta de Credenciamento;

2.1.1.3 - Anexo III - Modelo de Declaração de Idoneidade;

2.1.1.4 - Anexo IV - Modelo de Declaração de Cumprimento dos Requisitos de Habilitação;

2.1.1.5 - Anexo V - Modelo de Declaração de Observância ao disposto no Inciso XXXIII do Artigo 7º da CF;

2.1.1.6 - Anexo VI - Minuta de Ordem de Fornecimento;

2.1.1.7 – Anexo VII – Declaração de micro empresa;

2.1.1.8 – Anexo VIII – Minuta de Contrato

2.1.1.7 - Anexo IX – Decreto de Implantação do Sistema de Registro de Preços.

2.1.1.8 – Anexo X – Orientações Para Geração/Redação Da Proposta De Preços Em Programa Específico Do Município;

2.1.1.9 – Anexo XI - Declaração de inexistência de fato superveniente que possa impedir a sua habilitação.

2.1.1.10 – Anexo XII - Termo de Recebimento do Edital.

## 3 – AQUISIÇÃO DO EDITAL

**3.1** - O presente edital e demais informações encontram-se à disposição para verificação por parte dos interessados junto à Equipe de Apoio, no Setor de Licitações, na Rua Frei Vito Berscheid, nº 708 - CEP 85.568-000 – Saudade do Iguaçu, Estado do Paraná, de segunda a sexta-feira, das 08:00 às 12:00 e das 13:00 às 17:00 horas, ou pelo **Fone/Fax: (46) 3246-1166**.

**3.2** – O presente edital poderá ser baixado no site da prefeitura municipal mediante o preenchimento de alguns dados solicitados na página: [saudadedoiguacu.pr.gov.br/licitações.php](http://saudadedoiguacu.pr.gov.br/licitações.php), ou pessoalmente no dpto. de licitações.

**3.3** - Para geração do arquivo proposta da proponente solicitante é obrigatória a apresentação uma cópia quando a solicitação for pessoalmente ou escaneada via email: [licitacoespsmsi@yahoo.com.br](mailto:licitacoespsmsi@yahoo.com.br) do contrato social, cartão CNPJ, Ins. Estadual e dados do representante legal da empresa como nome completo, endereço, RG e CPF.

## 4 – REPRESENTAÇÃO LEGAL DA EMPRESA

**4.1** – Só poderá deliberar em nome do licitante, formulando ofertas/lances de preços e praticar os demais atos pertinentes ao certame, um dos seus dirigentes contratuais ou estatutários, ou pessoa física ou jurídica, devidamente munido de documento de identificação pessoal, habilitada por meio de



# Município de Saudade do Iguaçu

ESTADO DO PARANÁ

CNPJ 95.585.477/0001-92

Telefax: (46) 3246-1166 - www.saudadedoiguacu.pr.gov.br / E-mail: prefeitura@saudadedoiguacu.pr.gov.br  
Rua Frei Vito Berscheid, 708 - 85.568-000 - Saudade do Iguaçu - Paraná

**Procuração, ou Carta de Credenciamento** conforme modelo do **Anexo II**, ou **documento equivalente**, outorgando poderes necessários à formulação de propostas e à prática de todos os demais atos inerentes ao certame. Juntamente com a **Carta de Credenciamento** deverá ser enviado Contrato Social e/ou Procuração e/ou qualquer documento equivalente na forma da lei para comprovar que o **OUTORGANTE** possui poderes em nome da empresa. Caso seja sócio ou titular da empresa, deverá apresentar documentos que comprovem sua capacidade de representar a mesma, com poderes para formular ofertas e lances de preços e praticar todos os demais atos pertinentes ao certame. Estes documentos **deverão ser entregues ao Pregoeiro no início ou durante a reunião de abertura, ou enviada dentro do envelope da proposta, ou em um terceiro envelope. NÃO SERÁ ACEITA A APRESENTAÇÃO DESTA DECLARAÇÃO NO ENVELOPE DE HABILITAÇÃO (ENVELOPE B).**

**4.2** – Cada licitante terá um único representante nesta licitação que, por sua vez, somente poderá representar uma única empresa licitante.

## 5 – CONDIÇÕES DE PARTICIPAÇÃO NA LICITAÇÃO

**5.1** - Poderão participar desta licitação apenas microempresas e empresas de pequeno porte que preenchem as condições exigidas neste edital, conforme Inc. I, do Art. 47 da Lei Complementar 123/06.

**5.2** - Objetivando a promoção do desenvolvimento econômico e social no âmbito regional, em atenção ao §3º do Art. 48 da Lei Complementar 123/06, fica estabelecido à prioridade de contratação para as microempresas e empresas de pequeno porte sediadas na Região Sudoeste do Paraná<sup>1</sup>, até o limite de 10% (dez por cento) do melhor preço válido.

**5.3** – Os interessados, até o dia, hora e local fixados no item 1.1, deverão entregar a proposta comercial e os seus documentos de qualificação/habilitação, em envelopes distintos e devidamente fechados, com as seguintes identificações na parte externa:

EDITAL N.º 107/2018– PREGÃO PRESENCIAL

ENVELOPE A - PROPOSTA DE PREÇO

PROPONENTE: .....

ENDEREÇO:.....

FONE/FAX.....

CGC/CNPJ:.....

EDITAL N.º 107/2018– PREGÃO PRESENCIAL

ENVELOPE B – DOCUMENTOS DE HABILITAÇÃO

PROPONENTE:.....

ENDEREÇO:.....

FONE/FAX:.....

CGC/CNPJ: .....

**5.4** – Não será admitido o encaminhamento de proposta e de documentação por telex, facsímile e/ou Internet.

<sup>1</sup> Integra a Região Sudoeste do Paraná os municípios definidos pelo Instituto Paranaense de Desenvolvimento Econômico e Social, relação disponível em: <[http://www.ipardes.gov.br/pdf/mapas/base\\_fisica/relacao\\_mun\\_regiao\\_geografica\\_parana.pdf](http://www.ipardes.gov.br/pdf/mapas/base_fisica/relacao_mun_regiao_geografica_parana.pdf)>.



# Município de Saudade do Iguaçu

ESTADO DO PARANÁ

CNPJ 95.585.477/0001-92

Telefax: (46) 3246-1166 - www.saudadedoiguacu.pr.gov.br / E-mail: prefeitura@saudadedoiguacu.pr.gov.br  
Rua Frei Vito Berscheid, 708 - 85.568-000 - Saudade do Iguaçu - Paraná

**5.5** – É vedada a participação direta ou indireta nesta licitação de:

- a) pessoa física;
- b) empresa em regime de subcontratação, ou ainda, em consórcio;
- c) empresa que possua restrições quanto à capacidade técnica ou operativa, personalidade e capacidade jurídica, idoneidade financeira e regularidade fiscal;
- d) empresa que estiver sob falência, concurso de credores, dissolução, liquidação;
- e) empresa que esteja, por qualquer motivo, com suspensão do direito de licitar ou contratar com a Administração Pública, Direta ou Indireta, Federal, Estadual ou Municipal, desde que o ato tenha sido publicado no Diário Oficial da União, do Estado ou do Município, pelo Órgão que o praticou;
- f) empresa que tenha sido declarada inidônea para contratar com a Administração Pública, Direta ou Indireta, Federal, Estadual ou Municipal, desde que o ato tenha sido publicado no Diário Oficial da União, do Estado ou do Município, pelo Órgão que o praticou.
- g) Que tenham incompatibilidade negocial com o Município, nos termos da Constituição Federal e da Lei 8.666/93, bem como conforme interpretação do Tribunal de Contas do Estado do Paraná.

**5.6-** O proponente deve entregar os envelopes no Setor de Licitações, no endereço citado no preâmbulo, até a data e horário máximo estipulado, não sendo permitido atraso, mesmo que involuntário, considerando-se como horário de entrega o protocolado pelo pregoeiro.

## 6 – PRÉ-HABILITAÇÃO

**6.1. O credenciamento dos licitantes interessados em participar do certame será feito impreterivelmente, às 09:00 horas do dia 03/09/2018.**

6.2. Para fins de credenciamento junto ao pregoeiro, o representante da licitante deverá estar munido de: (trazer em mãos, fora dos envelopes).

a) credenciamento específico (conforme modelo anexo II);

a.1.) no caso de sócio da empresa, proprietário, dirigente ou assemelhado, deverá apresentar cópia do Estatuto Social ou Contrato Social em vigor **PODENDO SER SUBSTITUIDO POR CONTRATO SOCIAL CONSOLIDADO OU CERTIDÃO SIMPLIFICADA DA JUNTA COMERCIAL ATUALIZADA** com data não inferior a 60 dias da data de abertura da presente licitação, no qual estejam expressos os poderes para exercer direitos e assumir obrigações em decorrência de tal investidura.

a.2.) Ser for credenciado deverá apresentar documento comprovando que a pessoa que esta lhe dando poderes esta qualificada, através de procuração e constando no Estatuto Social ou Contrato Social em vigor, no qual estejam expressos os poderes para exercer direitos e assumir obrigações em decorrência de tal investidura.





# Município de Saudade do Iguaçu

ESTADO DO PARANÁ

CNPJ 95.585.477/0001-92

Telefax: (46) 3246-1166 - www.saudadedoiguacu.pr.gov.br / E-mail: prefeitura@saudadedoiguacu.pr.gov.br  
Rua Frei Vito Berscheid, 708 - 85.568-000 - Saudade do Iguaçu - Paraná

b) A DECLARAÇÃO DE PLENO ATENDIMENTO AOS REQUISITOS DE HABILITAÇÃO não deve integrar os ENVELOPES PROPOSTA DE PREÇOS e DOCUMENTOS DE HABILITAÇÃO, constituindo-se em documento a ser fornecido separadamente; fica facultada a utilização do modelo constante do ANEXO IV.

c) O proponente deve declarar, sob as penalidades cabíveis, a inexistência de fato superveniente que possa impedir a sua habilitação neste certame, inclusive na vigência contratual caso venha a ser contratado pelo ÓRGÃO (conforme modelo de declaração, Anexo XI), deste Edital.

d) Declaração da empresa que é micro empresa conforme Lei Complementar nº 123/2006, conforme modelo (anexo VII). **A DECLARAÇÃO DE MICROEMPRESA OU EMPRESA DE PEQUENO PORTE, SE FOR O CASO, SERÁ RECEBIDO EXCLUSIVAMENTE NESTA OPORTUNIDADE, ACOMPANHADA PELA CERTIDÃO SIMPLIFICADA DE MICRO EMPRESA OU EMPRESA DE PEQUENO PORTE ATUALIZADA, EXPEDIDA PELA JUNTA COMERCIAL DO ESTADO DA SEDE DA LICITANTE. A não apresentação desta declaração ou apresentação no Envelope de Habilitação (envelope B) implicará na perda do benefício da Lei complementar ao interessado nesta licitação.**

e) carteira de identidade;

f) Termo de recebimento do Edital (conforme modelo anexo XII).

## 7 - DA PROPOSTA COMERCIAL

**7.1** – A proposta comercial – **Envelope A**, deverá ser entregue em meio digital (CD) e em 01 (uma) via impressa por meio do Sistema de Licitações Kit Proposta, sem emendas, rasuras, acréscimos ou entrelinhas, devidamente datada, assinada e rubricada todas as folhas pelo representante legal do licitante proponente. Deverá ser elaborada considerando as condições estabelecidas neste edital e seus anexos, observando-se o preço máximo unitário e **não deverão ser cotados serviços ou materiais que não atendam às especificações mínimas previstas no Anexo I, sob pena de desclassificação.**

**7.2** – Os preços deverão ser cotados em moeda nacional (não se admitindo cotação em moeda estrangeira), limitada a 02 (duas) casas após a vírgula. O preço máximo unitário de cada item encontra-se indicado no Anexo I do presente edital.

**7.3** – **Nos preços deverão estar incluídas todas as despesas com frete, impostos, taxas, tributos, seguros e todos os demais encargos necessários ao fornecimento do objeto licitado e entregue conforme cronograma da Prefeitura Municipal, sendo que o proponente será responsável por quaisquer ônus decorrentes de marcas, registros e patentes ao objeto cotado.**

**7.4** – **Prazo de entrega:** os produtos deverão ser entregues conforme solicitação e cronograma da Prefeitura Municipal, no local das obras no prazo de até 05 (cinco) dias após o recebimento da respectiva ordem de compra, ordem de fornecimento ou outro instrumento equivalente, independentemente de ausência ou especificação de forma diversa na proposta, com carimbo e assinatura da Comissão Especial de Recebimento que será criada especialmente para esta licitação.

**7.5** - **Prazo de validade:** a proposta terá validade durante todo o período do registro de preços, independentemente de ausência ou especificação diversa. O prazo de validade do registro de preços



# Município de Saudade do Iguaçu

ESTADO DO PARANÁ

CNPJ 95.585.477/0001-92

Telefax: (46) 3246-1166 - www.saudadedoiguacu.pr.gov.br / E-mail: prefeitura@saudadedoiguacu.pr.gov.br  
Rua Frei Vito Berscheid, 708 - 85.568-000 - Saudade do Iguaçu - Paraná

será de 12 (doze) meses, desde que pesquisa prévia de mercado comprovadamente não revele preços inferiores àqueles registrados, excetuando-se por exemplo, liquidações ou promoções.

**7.6 - Validade dos produtos:** os produtos a serem entregues deverão ter validade mínima de 90 (noventa) dias, contada a partir da entrega, excetuando-se os produtos perecíveis.

**7.7 -** A apresentação da proposta comercial implica na aceitação plena e total das condições deste Edital, sujeitando-se o licitante às sanções previstas no art. 87 da Lei n.º 8.666/93 e suas alterações, combinado com o art. 7º, da Lei n.º 10.520/2002.

**7.8 – Amostras e/ou bulas e/ou catálogos:**

**7.8.1 –** As amostras e/ou catálogos, quando exigidos, de acordo com o estabelecido no Anexo I, deverão ser apresentadas sem ônus para a Administração, conforme as condições abaixo:

**7.8.1.1 -** Serão desclassificadas as opções para fornecimento de produtos não aprovados ou que não condizem com o solicitado pela Administração.

## 8 – DO JULGAMENTO DAS PROPOSTAS E DOS LANCES

**8.1 -** As propostas comerciais serão abertas pelo Pregoeiro e Equipe de Apoio, em ato público, no dia, horário e local estabelecidos no preâmbulo deste Edital.

**8.2 -** Abertos os envelopes contendo as propostas, o Pregoeiro e os membros da Equipe de Apoio rubricarão todas as folhas e demais documentos que integram as propostas comerciais apresentadas pelos licitantes e verificarão suas conformidades com os requisitos estabelecidos no edital, desclassificando-se as tecnicamente incompatíveis.

**8.3 -** Serão desclassificadas as propostas que não atenderem às exigências deste Edital, sejam omissas ou apresentem irregularidades ou defeitos capazes de dificultar o julgamento.

**8.4 –** O processo de julgamento das propostas será efetuado em conformidade com o Anexo I **por item**. Serão classificados, pelo Pregoeiro, para etapa de lances, o licitante que apresentar proposta com menor preço e os demais licitantes que apresentarem propostas com preços até 10% (dez por cento), superior àquela de menor preço.

**8.4.1 –** Caso não seja verificado, no mínimo, 03 (três) propostas escritas nas condições do item 8.4, serão classificados as melhores propostas, até o máximo de 03 (três) propostas.

**8.5 –** Em seguida, iniciar-se-á a etapa de apresentação de lances verbais, pelos proponentes, que deverão ser formulados de forma sucessiva, em valores distintos e decrescentes.

**8.6 -** O Pregoeiro convidará individualmente os licitantes classificados, de forma seqüencial, a apresentar lances verbais, a partir do autor da proposta classificada de maior preço e os demais, em ordem decrescente de valor.





# Município de Saudade do Iguaçu

ESTADO DO PARANÁ

CNPJ 95.585.477/0001-92

Telefax: (46) 3246-1166 - www.saudadedoiguacu.pr.gov.br / E-mail: prefeitura@saudadedoiguacu.pr.gov.br  
Rua Frei Vito Berscheid, 708 - 85.568-000 - Saudade do Iguaçu - Paraná

**8.7** - A desistência em apresentar lance verbal, quando convocado pelo Pregoeiro, implicará na exclusão do licitante da etapa de lances verbais e na manutenção do último preço apresentado pelo licitante, para efeito de ordenação das propostas.

**8.8** - Caso não se realizem lances verbais, será verificada a aceitabilidade entre a proposta escrita de menor preço e o valor estimado para a contratação.

**8.9** - Declarada encerrada a etapa competitiva e ordenadas as propostas, o Pregoeiro examinará a aceitabilidade da primeira classificada, quanto ao objeto e valor.

**8.10** - Para fins de julgamento das propostas, o Pregoeiro e sua Equipe de Apoio levarão em conta o critério de **menor preço unitário**, nos termos do inciso X do art. 4º, da Lei n.º 10.520/2002.

**8.11** – Caso a proposta de menor preço não seja aceitável, será desclassificada e o Pregoeiro examinará as ofertas subsequentes, na ordem de classificação, até a apuração de uma proposta válida.

**8.12** – No caso de absoluta igualdade de duas ou mais propostas escritas, para fins de ordenação dos lances, adotar-se-ão os critérios definidos no § 2º, do art. 45, da Lei n.º 8.666/93, com as modificações decorrentes da Emenda Constitucional n.º 06 de 15.8.95.

**8.13** - Não será considerada qualquer oferta ou vantagem não prevista neste Edital e seus Anexos.

**8.14** – Nas situações previstas nos itens **8.8** e **8.9**, o Pregoeiro poderá negociar diretamente com o licitante para que seja obtido preço melhor.

**8.15** – No presente certame, serão registradas as propostas válidas dos proponentes classificados por item, na ordem de sua classificação.

**8.16** – Declarada a proposta vencedora, será examinada a documentação de habilitação.

## 9 – DA HABILITAÇÃO

**9.1** - O envelope **B**, contendo a documentação relativa à habilitação, deverá conter:

### 9.1.1. HABILITAÇÃO JURÍDICA

**9.1.1.2.** Registro comercial, para empresa individual;

**9.1.1.3.** Estatuto Social ou Contrato Social e últimas alterações ou certidão simplificada emitida pela Junta Comercial ou ainda contrato social consolidado.

\*No caso da alínea **9.1.1.3.** deverá apresentar declaração que não houve mais alteração contratual até a presente data, caso não apresente certidão simplificada ou consolidada.

**Obs:** Os documentos que já tiverem sido entregues no credenciamento é desnecessária sua apresentação no envelope de habilitação.

**9.1.1.4.** Decreto de autorização, em se tratando de empresa ou sociedade estrangeira em funcionamento no país, e ato de registro ou autorização para funcionamento expedido pelo órgão competente, quando a atividade assim o exigir.



# Município de Saudade do Iguaçu

ESTADO DO PARANÁ

CNPJ 95.585.477/0001-92

Telefax: (46) 3246-1166 - www.saudadedoiguacu.pr.gov.br / E-mail: prefeitura@saudadedoiguacu.pr.gov.br  
Rua Frei Vito Berscheid, 708 - 85.568-000 - Saudade do Iguaçu - Paraná

**9.1.1.5.** Cópia do Alvará de localização e funcionamento da empresa participante em vigência compatível com o objeto.

## **9.1.2. REGULARIDADE FISCAL E TRABALHISTA**

**9.1.2.1.** Prova de inscrição no Cadastro Nacional de Pessoa Jurídica (**CNPJ**) em plena validade;

**9.1.2.2.** Certidão de regularidade perante a Fazenda do Município sede da empresa licitante;

**9.1.2.3.** Certidão de regularidade perante a Fazenda do Estado da empresa licitante;

**9.1.2.4.** Certidão Negativa de Débitos Relativos a Tributos Federais e a Dívida Ativa da União;

**9.1.2.5.** Prova de Regularidade ou Certidão, expedida pela Caixa Econômica Federal, com a finalidade de comprovar a inexistência de débitos junto ao Fundo de Garantia por Tempo de Serviço - FGTS;

**9.1.2.6.** prova de inexistência de débitos inadimplidos perante a Justiça do Trabalho, mediante a apresentação de certidão negativa de débitos trabalhistas (**CNDT**).

**9.1.2.7.** Comprovante de inscrição estadual.

## **9.1.3. QUALIFICAÇÃO ECONÔMICO-FINANCEIRA**

**9.1.3.1.** Certidão negativa de falências ou recuperação judicial, expedida pelo Distribuidor da sede da pessoa jurídica, com validade máxima de 60 dias corridos.

## **9.1.4. DECLARAÇÕES**

**9.1.4.1** Declaração de que não emprega menores de 18 (dezoito) anos em trabalhos noturnos e menores de 16 (dezesesseis) anos em qualquer trabalho, salvo na condição de aprendiz, a partir de 14 (quatorze) anos, conforme Lei nº. 9.854/99. (conforme modelo no **ANEXO V** deste Edital).

**9.1.4.2.** Declaração da Proponente, de que não pesa contra si, ato declaratório de inidoneidade expedida por órgão da Administração Pública de qualquer esfera do Governo, de acordo com o modelo do Anexo III;

**9.2** - Os documentos referidos no item 9, pertinentes à Habilitação poderão ser apresentados em original ou por qualquer processo de cópia autenticada por cartório ou servidor municipal designado e estar com a data em vigor no dia da abertura dos envelopes;

**9.2.1** - Os documentos solicitados no item nº 6, 7 e 9, serão anexados ao processo Licitatório;

**9.2.2** - Todos os documentos solicitados deverão estar em pleno vigor na data de abertura dos envelopes;

**9.2.3** - Não será aceitos protocolos de entrega em substituição aos documentos requeridos no presente Edital;

**9.2.4** - Os documentos relacionados nesta Seção, referir-se-ão sempre à jurisdição do local de domicílio da sede do proponente;

**9.2.5** - As empresas participantes que não apresentarem todos os documentos exigidos no presente Edital, ou que apresentarem incompletos, incorretos ou com a validade expirada, serão **inabilitadas**, não se admitindo, em hipótese alguma, complementação posterior, após o horário indicado para a apresentação dos envelopes de habilitação.



# **Município de Saudade do Iguaçu**

**ESTADO DO PARANÁ**

CNPJ 95.585.477/0001-92

Telefax: (46) 3246-1166 - www.saudadedoiguacu.pr.gov.br / E-mail: prefeitura@saudadedoiguacu.pr.gov.br  
Rua Frei Vito Berscheid, 708 - 85.568-000 - Saudade do Iguaçu - Paraná

## **10 – DA ADJUDICAÇÃO**

**10.1** – A falta de manifestação imediata de motivada da intenção de interpor recurso, importara na decadência do direito de recorrer, competindo ao PREGOEIRO adjudicar o(s) objeto(s) do certame à (s) proponente(S) declarada(s) vencedora(s).

**10.2** – Existindo recurso(s) e constatada a regularidade dos atos praticados e após a decisão do(s) mesmo(s) , a autoridade competente deve, se for o caso, praticar o ato de adjudicação do(s) objeto(s) do certame à(s) proponente(s) vencedora(s).

## **11 – SUSPENSÃO OU CANCELAMENTO DOS PREÇOS**

**11.1** - Os preços registrados poderão ser suspensos ou cancelados nos seguintes casos:

**a)** pela Administração Municipal, quando for por este julgado que o fornecedor esteja definitiva ou temporariamente impossibilitado de cumprir as exigências da licitação que deu origem ao registro de preços ou pela não observância das normas legais;

**b)** pelo fornecedor, quando, mediante solicitação por escrito, demonstrar que está definitiva ou temporariamente impossibilitado de cumprir as exigências da licitação e devidamente aceita pela Administração Municipal, nos termos legais;

**c)** por relevante interesse da Administração Municipal, devidamente justificado.

## **12 – REVISÃO/ALTERAÇÃO DOS PREÇOS**

**12.1** – Os preços registrados poderão ser revisados/alterados, em caso de oscilação do custo de produção, comprovadamente refletida no mercado, tanto para mais como para menos, reclassificando-se os preços cotados, se for o caso, bem como nas demais hipóteses previstas na Lei no 8.666/93.

**12.2** - Quaisquer tributos ou encargos legais criados, alterados ou extintos, bem como a superveniência de disposições legais, quando ocorridos após a adjudicação da presente licitação, de comprovada repercussão nos preços contratados, implicarão na revisão destes para mais ou para menos, conforme o caso.

## **13 – FORMALIZAÇÃO DA AQUISIÇÃO**

**13.1** – Constatada a necessidade dos produtos, a Prefeitura Municipal de Saudade do Iguaçu, procederá a emissão de Ordem de Compra, Ordem de Fornecimento ou outro instrumento equivalente em nome do licitante, observando-se as condições estabelecidas neste Edital, seus Anexos, na legislação vigente, e na proposta do licitante vencedor, relacionando-se os produtos pretendidos e suas quantidades, bem como os respectivos preços registrados, devendo a entrega ser efetuada conforme o item **7.4** deste edital. Quando da entrega do objeto por parte da empresa contratada, esta deverá emitir a nota fiscal em favor da Prefeitura Municipal de Saudade do Iguaçu.



# Município de Saudade do Iguaçu

ESTADO DO PARANÁ

CNPJ 95.585.477/0001-92

Telefax: (46) 3246-1166 - www.saudadedoiguacu.pr.gov.br / E-mail: prefeitura@saudadedoiguacu.pr.gov.br  
Rua Frei Vito Berscheid, 708 - 85.568-000 - Saudade do Iguaçu - Paraná

**13.2** – O fornecimento deverá ser efetuado de acordo com a necessidade da Prefeitura Municipal de Saudade do Iguaçu, de forma parcelada.

**13.3** – A não entrega dos produtos no prazo estabelecido, implicará na decadência do direito do licitante à inclusão dos seus preços no sistema de registro, sem prejuízo das sanções previstas no art. 81 da Lei nº 8.666/93.

**13.4** - Os prazos de que tratam o item **7.4**, poderão ser prorrogados uma vez, por igual período, quando solicitado pelo convocado durante o transcurso do prazo e desde que ocorra motivo justificado aceito pela Administração.

## 14 – CONDIÇÕES DE RECEBIMENTO DO OBJETO

**14.1** - Os bens, uma vez solicitados deverão ser entregues pela contratada, diretamente nos endereços indicados pela Administração, em dias úteis das 08:00 às 11:30, e das 13:00 às 16:30 horas, no prazo máximo de 05 (cinco) dias, após a solicitação, e conforme cronograma ou necessidade da Administração, sendo que ao contratado desta licitação cabe a total responsabilidade quanto ao correto atendimento, no tocante as especificações, condições e obrigações.

**14.3.** Os equipamentos, objeto desta licitação, serão analisados e fiscalizados pela Comissão de Bens nomeada pela Portaria nº 064 de 15/06/2015, composta pelos membros SIDNEI LUIZ DERLAN, RENATO DOS SANTOS, DIONATAN TREVISAN e JOSE FRANCISCO BUREY, que emitirão o Termo de Recebimento, bem como Departamento de Compras. O fornecimento julgado como mal executados deverão ser repostos pela Contratada, sem qualquer ônus para a PREFEITURA.

## 15 – DA RESPONSABILIDADE QUANTO AO ATENDIMENTO

**15.1** - Os produtos uma vez solicitados deverão ser entregues pela contratada, diretamente nos endereços indicados pela Administração, em dias úteis das 08:00 às 11:30, e das 13:00 às 16:30 horas, no prazo máximo de 05 (cinco) dias, após a solicitação, e conforme cronograma ou necessidade da Administração, sendo que ao contratado desta licitação cabe a total responsabilidade quanto ao correto atendimento, no tocante as especificações, condições e obrigações.

**15.2** – O transporte dos bens, objetos desta licitação deve ser feito dentro do preconizado, seguindo as normas vigentes de segurança e transporte, temperatura específica exigida para o produto, em veículo limpo, com cobertura protetora para a carga, de forma que mantenha a integridade do produto. Caso a empresa vencedora descumpra os quesitos de transporte, Administração Municipal poderá rescindir o contrato com a empresa, conforme o item **17.4** deste Edital.

**15.3** - Todos os produtos entregues serão recebidos e conferidos pelo Depto de Compras e vistado pelo responsável. Os produtos que apresentarem problemas e/ou defeitos serão rejeitados, obrigando-se o fornecedor a substituí-los, sem prejuízo para Administração Municipal. Apurada, em qualquer tempo, divergência entre as especificações pré-fixadas e o fornecimento efetuado, serão aplicados à CONTRATADA sanções previstas neste edital e na legislação vigente.

## 16 – DO PAGAMENTO



# Município de Saudade do Iguaçu

ESTADO DO PARANÁ

CNPJ 95.585.477/0001-92

Telefax: (46) 3246-1166 - www.saudadedoiguacu.pr.gov.br / E-mail: prefeitura@saudadedoiguacu.pr.gov.br  
Rua Frei Vito Berscheid, 708 - 85.568-000 - Saudade do Iguaçu - Paraná

**16.1** – O pagamento será efetuado em até 30 (trinta) dias, contados a partir da entrega do bem, objeto do fornecimento, desde que o mesmo esteja de acordo com o solicitado pela Administração, e acompanhado da respectiva nota fiscal (depósito em conta específica da empresa – sugestão B. Brasil).

**16.2** – Caso a empresa esteja em débito ou apresente alguma irregularidade cadastral junto à Secretaria de Fazenda do Município, Certidão Conjunta PGFN/RFB e FGTS válidas, os respectivos empenhos referentes às Ordens de Compra, Ordens de Fornecimento ou outros instrumentos equivalentes em nome do licitante, não poderão ser liberados, e de consequência estes não terão validade nem eficácia.

**16.3** – Para possibilitar a liberação dos empenhos, a empresa será comunicada pela Prefeitura Municipal de Saudade do Iguaçu, para que no prazo máximo de 05 (cinco) dias úteis, proceda a regularização de suas pendências junto aos referidos Órgãos.

**16.4** – Decorrido o prazo de 05 (cinco) dias úteis, e verificado pela Administração a continuidade da pendência, a empresa decairá do direito à contratação com a Prefeitura.

**16.5** - A Administração Municipal, poderá, quando o convocado não regularizar suas pendências conforme previsto no item **16.4**, convocar os proponentes remanescentes, na ordem de classificação, para fazê-lo em igual prazo e nas mesmas condições propostas pelo primeiro classificado, inclusive quanto aos preços atualizados, de conformidade com o presente edital, ou revogar a licitação, independentemente da cominação prevista no art. 81 da Lei nº 8.666/93.

**16.6** - O prazo de que trata o item **16.4** poderá ser revisto nas hipóteses e forma a que alude o art. 57, §§ 1º e 2º, da Lei nº 8.666/93.

**16.7** - A contratada ficará obrigada a repassar para a contratante, na proporção correspondente, eventuais reduções de preços, decorrentes de mudança de alíquotas de impostos incidentes sobre o fornecimento do objeto, em função de alterações na legislação pertinente.

**16.8** - Os pagamentos decorrentes do fornecimento do objeto da presente licitação ocorrerão por conta dos recursos próprios do Município conforme fornecimento pelo depto de contabilidade:

Órgão: 05– SECRETARIA MUNICIPAL DE EDUCAÇÃO  
Unidade: 01 – SECRETARIA MUNICIPAL DE EDUCAÇÃO  
Funcional Programática: 12.122.0008.2.023 – atividades da secretaria de educação  
Elemento da Despesa: 3.3.90.30.3999- outros materiais para manutenção de veículos  
Principal: 73 Despesa: 3372  
Fonte de Recurso: 000 – recursos ordinários livres

Órgão: 05– SECRETARIA MUNICIPAL DE EDUCAÇÃO  
Unidade: 01– SECRETARIA MUNICIPAL DE EDUCAÇÃO  
Funcional Programática: 12.361.0008.2.043 – transporte escolar do ensino fundamental  
Elemento da Despesa: 3.3.90.30.3999- outros materiais para manutenção de veículos  
Principal: 105 Despesa: 3381  
Fonte de Recurso: 000 – recursos ordinários livres

Órgão: 05– SECRETARIA MUNICIPAL DE EDUCAÇÃO  
Unidade: 01 – SECRETARIA MUNICIPAL DE EDUCAÇÃO





# Município de Saudade do Iguaçu

ESTADO DO PARANÁ

CNPJ 95.585.477/0001-92

Telefax: (46) 3246-1166 - www.saudadedoiguacu.pr.gov.br / E-mail: prefeitura@saudadedoiguacu.pr.gov.br  
Rua Frei Vito Berscheid, 708 - 85.568-000 - Saudade do Iguaçu - Paraná

---

Funcional Programática: 12.365.0008.2.048 – transporte escolar da educação infantil  
Elemento da Despesa: 3.3.90.30.3999- outros materiais para manutenção de veículos  
Principal: 172 Despesa: 3383  
Fonte de Recurso: 000 – recursos ordinários livres

Órgão: 05– SECRETARIA MUNICIPAL DE EDUCAÇÃO  
Unidade: 01– SECRETARIA MUNICIPAL DE EDUCAÇÃO  
Funcional Programática: 12.364.0009.2.027 – incentivo ao ensino superior  
Elemento da Despesa: 3.3.90.30.3999- outros materiais para manutenção de veículos  
Principal: 125 Despesa: 3380  
Fonte de Recurso: 000 – recursos ordinários livres

Órgão: 08– SECRETARIA DE OBRAS, VIAÇÃO E URBANISMO  
Unidade: 01 – secretaria de obras viação e urbanismo  
Funcional Programática: 15.452.0022.2.022 – serviço do departamento de urbanismo  
Elemento da Despesa: 3.3.90.30.3999- outros matérias para manutenção de veículos  
Principal: 237 Despesa: 3402  
Fonte de Recurso: 000 – recursos ordinários livres

Órgão: 08– SECRETARIA DE OBRAS, VIAÇÃO E URBANISMO  
Unidade: 01 – secretaria de obras viação e urbanismo  
Funcional Programática: 26.782.0020.2.021- manutenção e conservação de estradas vias  
Elemento da Despesa: 3.3.90.30.3999- outros matérias para manutenção de veículos  
Principal: 261 Despesa: 3399  
Fonte de Recurso: 000 – recursos ordinários livres

Órgão: 07 – SECRETARIA MUNICIPAL DE AGRICULTURA  
Unidade: 01 – SECRETARIA MUNICIPAL DE AGRICULTURA  
Funcional Programática: 20.122.0015.2.012 – atividades da secretaria de agricultura  
Elemento da Despesa: 3.3.90.30.3999- outros matérias para manutenção de veículos  
Principal: 186 Despesa: 3393  
Fonte de Recurso: 000 – recursos ordinários livres

Órgão: 07 – SECRETARIA MUNICIPAL DE AGRICULTURA  
Unidade: 01 – SECRETARIA MUNICIPAL DE AGRICULTURA  
Funcional Programática: 20.606.0015.2.033 – programa porteira a dentro  
Elemento da Despesa: 3.3.90.30.3999- outros matérias para manutenção de veículos  
Principal: 197 Despesa: 3396  
Fonte de Recurso: 000 – recursos ordinários livres

Órgão: 07 – SECRETARIA MUNICIPAL DE AGRICULTURA  
Unidade: 01 – SECRETARIA MUNICIPAL DE AGRICULTURA  
Funcional Programática: 20.608.0015.2.014 – apoio a produção agropecuária  
Elemento da Despesa: 3.3.90.30.3999- outros matérias para manutenção de veículos  
Principal: 211 Despesa: 3394  
Fonte de Recurso: 000 – recursos ordinários livres

Órgão: 06 – SECRETARIA MUNICIPAL DE SAUDE





# Município de Saudade do Iguaçu

ESTADO DO PARANÁ

CNPJ 95.585.477/0001-92

Telefax: (46) 3246-1166 - www.saudadedoiguacu.pr.gov.br / E-mail: prefeitura@saudadedoiguacu.pr.gov.br  
Rua Frei Vito Berscheid, 708 - 85.568-000 - Saudade do Iguaçu - Paraná

Unidade: 02 – FUNDO MUNICIPAL DE SAUDE

Funcional Programática: 10.301.0011.2.009 – serviço de atenção básica em saúde

Elemento da Despesa: 3.3.90.30.3999- outros matérias para manutenção de veículos

Principal: 451 Despesa: 3385

Fonte de Recurso: 303 – saúde receitas vinculadas

Órgão: 06 – SECRETARIA MUNICIPAL DE SAUDE

Unidade: 02 – DE FUNDO MUNICIPAL DE SAUDE

Funcional Programática: 10.302.0014.2.049 – transporte de pacientes

Elemento da Despesa: 3.3.90.30.3999- outros matérias para manutenção de veículos

Principal: 497 Despesa: 3391

Fonte de Recurso: 303 – saúde receitas vinculadas

Órgão: 06 – SECRETARIA MUNICIPAL DE SAUDE

Unidade: 02 – FUNDO MUNICIPAL DE SAUDE

Funcional Programática: 10.302.0014.2.010 – serviço de media e alta complexidade em saúde

Elemento da Despesa: 3.3.90.30.3999- outros matérias para manutenção de veículos

Principal: 484 Despesa: 3387

Fonte de Recurso: 303 – saúde receitas vinculadas

Órgão: 06 – SECRETARIA MUNICIPAL DE SAUDE

Unidade: 02 – FUNDO MUNICIPAL DE SAUDE

Funcional Programática: 10.304.0018.2.011 – serviço de vigilância em saúde

Elemento da Despesa: 3.3.90.30.39.99- outros matérias para manutenção de veículos

Principal: 511 Despesa: 3389

Fonte de Recurso: 453 – programa estadual vigiasus

**16.9 - A entrega do objeto relativo à presente licitação dar-se-á sob a forma de fornecimento parcelado, sendo que somente serão pagos os valores relativos ao fornecimento dos produtos efetivamente entregues, conforme necessidade da Administração Municipal, sendo que este não estará obrigado a adquirir a quantidade total dos produtos dispostos nos itens constantes do Anexo I.**

## 17 – PENALIDADES

**17.1 – O licitante que ensejar o retardamento da execução do certame, não mantiver a proposta, falhar ou fraudar no fornecimento do objeto adquirido, comportar-se de modo inidôneo, fizer declaração falsa ou cometer fraude fiscal, garantido o direito prévio da citação e da ampla defesa, ficará impedido de licitar e contratar com a Administração, pelo prazo de até 5 (cinco) anos, enquanto perdurarem os motivos determinantes da punição ou até que seja promovida a reabilitação perante a própria autoridade que aplicou a penalidade (art. 14 do Decreto 3555/00).**

**17.2 – Em caso de atraso injustificado no cumprimento da entrega dos materiais, bem como por inadimplemento das cláusulas contratuais, poderá ser aplicada à contratada multa moratória de valor equivalente a 0,50 % (cinquenta centésimos percentuais), sobre o valor da Ata de Registro de Preços, por dia de atraso, até o 10º (décimo) dia, corrigido monetariamente até o adimplemento da obrigação pactuada.**



# Município de Saudade do Iguaçu

ESTADO DO PARANÁ

CNPJ 95.585.477/0001-92

Telefax: (46) 3246-1166 - www.saudadedoiguacu.pr.gov.br / E-mail: prefeitura@saudadedoiguacu.pr.gov.br  
Rua Frei Vito Berscheid, 708 - 85.568-000 - Saudade do Iguaçu - Paraná

**17.3** – O atraso superior a 05 (cinco) dias, bem como o descumprimento de cláusulas e condições da Ordem de Compra, Ordem de Fornecimento ou outro instrumento equivalente em nome do licitante, configurará inadimplência da Contratada.

**17.4** - Pela inexecução total ou parcial do contrato ou instrumento equivalente e pelo descumprimento das normas e legislações pertinentes à execução do objeto contratual que acarrete a rescisão do contrato ou instrumento equivalente, a Administração Municipal poderá, ainda, garantida a prévia defesa, aplicar à empresa contratada as sanções previstas no art. 87 da Lei n.º 8.666/93, sendo que em caso de multa esta corresponderá a 10% (dez por cento) sobre o valor do contrato.

**17.5** – Poderão ser aplicadas ainda as penas de advertência e, conforme o caso, declaração de inidoneidade previstas no art. 87 da Lei 8.666/93, atendidas as formalidades legais.

**17.6** – A aplicação das sanções administrativas não exclui a responsabilização do licitante por eventuais perdas ou danos causados à Administração Municipal.

**17.7** - O proponente que tenha seus preços registrados e/ou contratado ficam obrigados, no prazo de validade do registro, a aceitar, nas condições registradas no Sistema de Registro de Preços, os acréscimos que se fizerem necessários, de até 25% (vinte e cinco por cento) do valor inicial da proposta, atualizado nos termos da legislação pertinente.

**17.8** - Comprovado que o produto fornecido não corresponde às especificações constantes na proposta, será o mesmo devolvido ao contratado, obrigando-se este a substituí-lo no prazo máximo de 01 (um) dia útil, sem qualquer ônus para a Administração e sem prejuízo das sanções previstas no presente edital.

**17.9** - As sanções administrativas previstas neste item **17** serão aplicadas sem prejuízo das cominações impostas na Lei nº 8.666/93 e suas alterações.

## **18 - DA IMPUGNAÇÃO DO ATO CONVOCATÓRIO**

**18.1.** Até 2 (dois) dias úteis antes da data fixada para o início da sessão pública, qualquer pessoa poderá impugnar o ato convocatório desta licitação, na forma eletrônica, através do e-mail, ou documental através do Protocolo Geral desta Prefeitura, conforme endereço descrito no cabeçalho deste edital.

18.2. Para fins de identificação de interposição da impugnação citada no subitem anterior, o impugnante deverá anexar, por meio de arquivo eletrônico, ou documental, devendo constar:

- a) Contrato Social com suas alterações ou última alteração consolidada;
- b) Documento de identificação com foto do representante legal;
- c) Instrumento de procuração se for o caso;
- d) Documento de identificação com foto do procurador.
- e) Na condição de pessoa física, deverá apresentar documento de identificação com foto.

**18.2.1** O não cumprimento do subitem anterior importará o não conhecimento da impugnação interposta.

**18.3.** Caberá a pregoeira, auxiliado pelo setor responsável pela elaboração do Termo de Referência e/ou pela Procuradoria Geral decidir pela impugnação.



# Município de Saudade do Iguaçu

ESTADO DO PARANÁ

CNPJ 95.585.477/0001-92

Telefax: (46) 3246-1166 - www.saudadedoiguacu.pr.gov.br / E-mail: prefeitura@saudadedoiguacu.pr.gov.br  
Rua Frei Vito Berscheid, 708 - 85.568-000 - Saudade do Iguaçu - Paraná

**18.3.1.** Na hipótese da suspensão de prazo do certame, será lançada no sistema a informação de que o mesmo encontra-se em “Suspenso”.

**18.4.** Acolhida a impugnação contra o Edital será designada nova data para a realização do certame, exceto quando, inquestionavelmente a alteração não afetar a formulação das propostas.

**18.5.** Qualquer modificação no edital será divulgada pelo mesmo instrumento de publicação em que se deu o texto original, reabrindo-se o prazo inicialmente estabelecido, exceto quando, inquestionavelmente, a alteração não afetar a formulação das propostas.

**18.6.** Não serão reconhecidas as impugnações interpostas uma vez vencidos os respectivos prazos legais.

## 19 – DOS RECURSOS

**19.1.** Por ocasião do final da sessão, as proponentes que participaram do PREGAO ou que tenham sido impedidas de fazê-lo, se presentes, deveram manifestar imediatas e motivadas intenções de recorrer.

**19.2.** Havendo interposição motivada de recurso contra qualquer ato do procedimento, a recorrente poderá juntar as razões recursais no prazo de 03(três) dias, sem prejuízo das prerrogativas do pregoeiro na própria seção pública.

**19.3.** As demais proponentes ficam, desde logo, intimadas para apresentar contrarrazões em igual número de dias, que começaram a correr no término do prazo do RECORRENTE.

**19.4.** Após a apresentação das contra razões ou dos recursos do prazo estabelecido para tanto o PREGOEIRO examinará o recurso podendo reformar a sua decisão ou encaminhá-lo devidamente informado, à autoridade competente para decisão.

**19.5.** Os autos do PREGAO permanecerão com vistas franqueadas aos interessados, no endereço e horários previstos no subitem 9.1. Deste EDITAL.

**19.6.** O recurso terá efeito suspensivo, sendo que seu acolhimento importará na invalidação dos autos insuscetíveis de aproveitamento.

## 20. DA FRAUDE E DA CORRUPÇÃO

**20.1** Os licitantes devem observar e o contratado deve observar e fazer observar, por seus fornecedores e subcontratados, se admitida subcontratação, o mais alto padrão de ética durante todo o processo de licitação, de contratação e de execução do objeto contratual. Para os propósitos desta cláusula, definem-se as seguintes práticas:

- a) **“prática corrupta”**: oferecer, dar, receber ou solicitar, direta ou indiretamente, qualquer vantagem com o objetivo de influenciar a ação de servidor público no processo de licitação ou na execução de contrato;



# Município de Saudade do Iguaçu

ESTADO DO PARANÁ

CNPJ 95.585.477/0001-92

Telefax: (46) 3246-1166 - www.saudadedoiguacu.pr.gov.br / E-mail: prefeitura@saudadedoiguacu.pr.gov.br  
Rua Frei Vito Berscheid, 708 - 85.568-000 - Saudade do Iguaçu - Paraná

- b) **“prática fraudulenta”**: a falsificação ou omissão dos fatos, com o objetivo de influenciar o processo de licitação ou de execução de contrato;
- c) **“prática colusiva”**: esquematizar ou estabelecer um acordo entre dois ou mais licitantes, com ou sem o conhecimento de representantes ou prepostos do órgão licitador, visando estabelecer preços em níveis artificiais e não-competitivos;
- d) **“prática coercitiva”**: causar dano ou ameaçar causar dano, direta ou indiretamente, às pessoas ou sua propriedade, visando influenciar sua participação em um processo licitatório ou afetar a execução do contrato.
- e) **“prática obstrutiva”**: (i) destruir, falsificar, alterar ou ocultar provas em inspeções ou fazer declarações falsas aos representantes do organismo financeiro multilateral, com o objetivo de impedir materialmente a apuração de alegações de prática prevista na cláusula 19.3 deste Edital; (ii) atos cuja intenção seja impedir materialmente o exercício do direito de o organismo financeiro multilateral promover inspeção.

**20.2.** Na hipótese de financiamento, parcial ou integral, por organismo financeiro multilateral, mediante adiantamento ou reembolso, este organismo imporá sanção sobre uma empresa ou pessoa física, inclusive declarando-a inelegível, indefinidamente ou por prazo determinado, para a outorga de contratos financiados pelo organismo se, em qualquer momento, constatar o envolvimento da empresa, diretamente ou por meio de um agente, em práticas corruptas, fraudulentas, colusivas, coercitivas ou obstrutivas ao participar da licitação ou da execução um contrato financiado pelo organismo.

**20.3.** Considerando os propósitos das cláusulas acima, o licitante vencedor, como condição para a contratação, deverá concordar e autorizar que, na hipótese de o contrato vir a ser financiado, em parte ou integralmente, por organismo financeiro multilateral, mediante adiantamento ou reembolso, permitirá que o organismo financeiro e/ou pessoas por ele formalmente indicadas possam inspecionar o local de execução do contrato e todos os documentos, contas e registros relacionados à licitação e à execução do contrato.

## 21 – ANEXOS DO EDITAL

**21.1** – É facultada a apresentação dos Anexos em modelos próprios do proponente, desde que não descaracterizem suas finalidades.

## 22 – DAS DISPOSIÇÕES GERAIS

**22.1** - Esta licitação poderá ser revogada por interesse público e anulada por ilegalidade de ofício ou mediante provocação de terceiros, mediante parecer por escrito e devidamente fundamentado, aplicando-se os procedimentos inerentes aos recursos quanto à concessão de prazo para contraditório.

**22.2** – O Pregoeiro e sua Equipe de Apoio, no interesse público, poderão relevar omissões puramente formais, desde que não reste infringido o princípio da vinculação ao instrumento convocatório.

**22.3** – Será(ão) lavrada(s) ata(s) do(s) trabalho(s) desenvolvido(s) em ato público de abertura dos envelopes, a(s) qual(is) será(ão) assinada(s) pelo Pregoeiro, pela equipe de Apoio e representantes credenciados presentes.



# *Município de Saudade do Iguaçu*

**ESTADO DO PARANÁ**

CNPJ 95.585.477/0001-92

Telefax: (46) 3246-1166 - www.saudadedoiguacu.pr.gov.br / E-mail: prefeitura@saudadedoiguacu.pr.gov.br  
Rua Frei Vito Berscheid, 708 - 85.568-000 - Saudade do Iguaçu - Paraná

---

**22.4** – É facultado ao licitante formular protestos consignando em ata dos trabalhos para prevenir responsabilidade, prover a conservação ou ressalva de seus direitos ou para simplesmente manifestar qualquer intenção de modo formal.

**22.5** - O Pregoeiro e/ou Autoridade Superior, na forma do disposto no § 3º, do art. 43, da Lei n.º 8.666/93, se reserva o direito de promover qualquer diligência destinada a esclarecer ou complementar a instrução do processo licitatório.

**22.6** - A licitação não implica na obrigatoriedade de compra por parte da Administração Municipal. Até a entrega da Ordem de Compra, Ordem de Fornecimento ou outro instrumento equivalente, poderá o licitante vencedor ser excluído da licitação, sem direito a indenização ou ressarcimento e sem prejuízo de outras sanções cabíveis, se a contratante tiver conhecimento de qualquer fato ou circunstância superveniente, anterior ou posterior ao julgamento desta licitação, que desabone sua idoneidade ou capacidade financeira, técnica ou administrativa.

**22.7** – Até 02 (dois) dias úteis antes da data fixada para recebimento das propostas, qualquer pessoa poderá solicitar esclarecimentos, providências ou impugnar o edital do pregão.

**22.8** - Não serão conhecidos os pedidos de esclarecimentos ou impugnações, vencidos os respectivos prazos legais.

**22.9** - Os pedidos de esclarecimentos, impugnações e a apresentação escrita dos recursos deverão ser protocolizados na Prefeitura Municipal de Saudade do Iguaçu, Estado do Paraná, no horário das 08:00 às 11:45 e das 13:00 às 17:00 horas.

**22.10** – Nenhuma indenização será devida aos licitantes pela elaboração e/ou apresentação de quaisquer documentos relativos a esta licitação.

**22.11** – O foro competente para dirimir quaisquer questões oriundas desta licitação é o da Comarca de São João, Estado do Paraná, com renúncia prévia e expressa a qualquer outro, por mais privilegiado que seja.

**22.12** - Os casos omissos serão resolvidos à luz da legislação, jurisprudência e doutrina aplicáveis, e dos princípios gerais de direito.

Saudade do Iguaçu, 21 de agosto de 2018.

**MAURO CESAR CENCI**  
Prefeito Municipal





# Município de Saudade do Iguaçu

ESTADO DO PARANÁ

CNPJ 95.585.477/0001-92

Telefax: (46) 3246-1166 - www.saudadedoiguacu.pr.gov.br / E-mail: prefeitura@saudadedoiguacu.pr.gov.br

Rua Frei Vito Berscheid, 708 - 85.568-000

Saudade do Iguaçu

Paraná

**MUNICIPIO DE SAUDADE DO IGUAÇU ESTADO DO PARANÁ  
DEPARTAMENTO DE ADMINISTRAÇÃO  
COMISSÃO PERMANENTE DE LICITAÇÃO  
PREGÃO PRESENCIAL N.º 107/2018  
ANEXO I - TERMO DE REFERENCIA**

**OBJETO:**

**OBJETO:** Registro de Preços para aquisição futura e eventual de mangueiras e conexões hidráulicas para manutenção de máquinas e veículos da frota municipal, conforme condições, especificações, valores e estimativas de consumo constantes no termo de referencia e demais anexos de acordo com as necessidades da Administração Municipal.

LOTE 01 – Aquisição de mangueiras e conexões hidráulicas para veículos e máquinas.

Item	Qdte	Descrição	Und.	P. Unit.
1	50	CAPA 1x2 Ref. 2CF - 16	UN	27,00
2	50	CAPA 1.1/4x4 Ref. 4CF - 20	UN	34,50
3	50	CAPA 1.1/4x2 Ref. 2CF - 20	UN	35,30
4	50	CAPA 1x4 Ref. 4CF - 16	UN	18,55
5	50	CAPA 1/2x4 Ref. 4CF - 8	UN	29,70
6	50	CAPA 1/2x2 Ref. 2CF - 8	UN	25,90
7	50	CAPA 1/4x2 Ref. 2CF - 4	UN	19,20
8	10	CAPA 1x2 Boca 1.1/8" Ref. 6CF - 26	UN	64,80
9	10	CAPA 3/16x2 Ref. 2CF - 3	UN	23,00
10	10	CAPA 3/4x4 Ref. 4CF - 12	UN	36,00
11	10	CAPA 3/4x2 Ref. 2CF - 12	UN	36,90
12	10	CAPA 3/8"x4 Ref. 4CF - 6	UN	22,20
13	10	CAPA 3/8x2 Ref. 2CF - 6	UN	19,60
14	10	CAPA 5/8x4 Ref. 4CF - 10	UN	35,50
15	10	CAPA 5/8x2 Ref. 2CF - 10	UN	32,90
16	50	CAPA PRENSAVEL LEVE 15x10x6 Ref. CL - 10	UN	14,50
17	50	CAPA PRENSAVEL LEVE 15x11x7 Ref. CL - 11	UN	18,60
18	50	CAPA PRENSAVEL LEVE 15x12x8 Ref. CL - 12	UN	19,20
19	50	CAPA PRENSAVEL LEVE 16x13x8 Ref. CL - 13	UN	19,30
20	50	CAPA PRENSAVEL LEVE 18x14x8 Ref. CL - 14	UN	19,60
21	50	CAPA PRENSAVEL LEVE 19x15x10 Ref. CL - 15	UN	22,30
22	50	CAPA PRENSAVEL LEVE 20x16x10 Ref. CL - 16	UN	23,10
23	50	CAPA PRENSAVEL LEVE 20x17x11 Ref. CL - 17	UN	29,90
24	50	CAPA PRENSAVEL LEVE 22x18x12 Ref. CL - 18	UN	29,80
25	50	CAPA PRENSAVEL LEVE 24x19x14 Ref. CL - 19	UN	35,80
26	50	CAPA PRENSAVEL LEVE 25x20x14 Ref. CL - 20	UN	35,60
27	50	CAPA PRENSAVEL LEVE 25x21x14,5 Ref. CL - 21	UN	39,30
28	50	CAPA PRENSAVEL LEVE 25x22x15 Ref. CL - 22	UN	49,80
29	50	CAPA PRENSAVEL LEVE 25x23x15 Ref. CL - 23	UN	55,80
30	10	CAPA R5x7/8" Ref. 8CF - 28	UN	69,00





# Município de Saudade do Iguaçu

ESTADO DO PARANÁ

CNPJ 95.585.477/0001-92

Telefax: (46) 3246-1166 - [www.saudadedoiguacu.pr.gov.br](http://www.saudadedoiguacu.pr.gov.br) / E-mail: [prefeitura@saudadedoiguacu.pr.gov.br](mailto:prefeitura@saudadedoiguacu.pr.gov.br)

Rua Frei Vito Berscheid, 708 - 85.568-000

Saudade do Iguaçu

Paraná

31	10	EMENDA HID. 1/2x1/2 Ref. EP - 8	UN	42,55
32	10	EMENDA HID. 1/4x1/4 Ref. EP - 4	UN	56,20
33	10	EMENDA HID. 3/4x3/4 Ref. EP - 12	UN	55,60
34	10	EMENDA HID. 3/8x3/8 Ref. EP - 6	UN	51,50
35	10	EMENDA HID. 5/8x5/8 Ref. EP - 10	UN	53,40
36	20	FÊMEA GIRATÓRIA 45°- BSP-60° 7/8X1/2 Ref. BSP10-10	UN	59,80
37	20	FÊMEA GIRATÓRIA 45° BOL 1/2x1/4 Ref. BSP08-08	UN	39,20
38	20	FÊMEA GIRATÓRIA BOL 20-F 3/4x3/8 Ref. BSP10-14	UN	59,20
39	20	FÊMEA GIRATÓRIA JIC 45° 1"1/16x5/8 Ref. TFJ12-10	UN	49,80
40	20	FÊMEA GIRATÓRIA JIC 45° 1"3/16x3/4 Ref. TFJ12-12	UN	43,60
41	20	FÊMEA GIRATÓRIA JIC 45° 1/2x1/4 Ref. TFJ5-4	UN	26,20
42	20	FÊMEA GIRATÓRIA JIC 45° 3/4x1/2 Ref. TFJ8-8	UN	29,80
43	20	FÊMEA GIRATÓRIA JIC 45° 3/4x3/8 Ref. TFJ8-6	UN	28,50
44	20	FÊMEA GIRATÓRIA JIC 45° 7/8x1/2 Ref. TFJ10-8	UN	29,90
45	20	FÊMEA GIRATÓRIA JIC 45° 7/8x5/8 Ref. TFJ10-10	UN	39,40
46	20	FÊMEA GIRATÓRIA JIC 45° 9/16x1/4 Ref. TFJ6-4	UN	17,40
47	20	FÊMEA GIRATÓRIA JIC 45° 9/16x3/8 Ref. TFJ6-6	UN	19,90
48	20	FÊMEA GIRATÓRIA JIC 90° 1".1/16x5/8 Ref. TFJ12-10	UN	30,70
49	20	FÊMEA GIRATÓRIA JIC 90° 1". 3/16x3/4 Ref. TFJ12-14	UN	41,00
50	20	FÊMEA GIRATÓRIA JIC 90° 1" 5/16x1" Ref. TJJ16-16	UN	57,00
51	20	FÊMEA GIRATÓRIA JIC 90° 1"1/16x3/4 Ref. TJJ12-12	UN	40,80
52	20	FÊMEA GIRATÓRIA JIC 90° 1/2x1/4 Ref. TFJ5-4	UN	27,00
53	20	FÊMEA GIRATÓRIA JIC 90° 1/2x3/8 Ref. TFJ5-6	UN	29,00
54	20	FÊMEA GIRATÓRIA JIC 90° 3/4x1/2 Ref. TFJ8-8	UN	20,90
55	20	FÊMEA GIRATÓRIA JIC 90° 3/4x3/8 Ref. TFJ8-6	UN	19,30
56	20	FÊMEA GIRATÓRIA JIC 90° 5/8x3/8 Ref. TFJ6-10	UN	19,40
57	20	FÊMEA GIRATÓRIA JIC 90° 7/16x1/4 Ref. TFJ4-4	UN	17,50
58	10	FÊMEA GIRATÓRIA JIC 90° 7/8x1/2 Ref. TFJ10-8	UN	22,60
59	10	FÊMEA GIRATÓRIA JIC 90° 7/8x5/8 Ref. TFJ10-10	UN	29,50
60	10	FÊMEA GIRATÓRIA JIC 90° 9/16x1/2 Ref. TFJ6-8	UN	27,00
61	10	FÊMEA GIRATÓRIA JIC 90° 9/16x1/4 Ref. TFJ6-4	UN	19,70
62	10	FÊMEA GIRATÓRIA JIC 90° 9/16x3/8 Ref. TFJ6-6	UN	22,10
63	10	FÊMEA GIRATÓRIA JIC RETA 1"1/16x1" Ref. TFJ12-16	UN	46,10
64	10	FÊMEA GIRATÓRIA JIC RETA 1"1/16x 3/4 Ref. TFJ12-12	UN	49,10
65	10	FÊMEA GIRATORIA JIC RETA 1"1/16x5/8 Ref. TFJ12-10	UN	39,60
66	10	FÊMEA GIRATÓRIA JIC RETA 1" 1/6x1/2 Ref. TFJ12-8	UN	38,00
67	10	FÊMEA GIRATÓRIA JIC RETA 1" 3/16x3/4 Ref. TFJ14-12	UN	49,40
68	10	FÊMEA GIRATÓRIA JIC RETA 1" 5/16x1" Ref. TFJ16-16	UN	54,10



# Município de Saudade do Iguaçu

ESTADO DO PARANÁ

CNPJ 95.585.477/0001-92

Telefax: (46) 3246-1166 - [www.saudadedoiguacu.pr.gov.br](http://www.saudadedoiguacu.pr.gov.br) / E-mail: [prefeitura@saudadedoiguacu.pr.gov.br](mailto:prefeitura@saudadedoiguacu.pr.gov.br)

Rua Frei Vito Berscheid, 708 - 85.568-000

Saudade do Iguaçu

Paraná

69	10	FÊMEA GIRATÓRIA JIC RETA 1" 5/16x3/4 Ref. TFJ16-12	UN	55,00
70	10	FÊMEA GIRATÓRIA JIC RETA 1" 5/16x5/8 Ref.TFJ16-10	UN	59,80
71	10	FÊMEA GIRATÓRIA JIC RETA 1" 5/8x1".1/4 Ref. TFJ16-18	UN	98,00
72	10	FÊMEA GIRATÓRIA JIC RETA 1" 7/8x1".1/4 Ref. TFJ16-20	UN	97,50
73	10	FÊMEA GIRATÓRIA JIC RETA 1/2x1/4 Ref. TFJ5-4	UN	29,40
74	10	FÊMEA GIRATÓRIA JIC RETA 1/2x3/8 Ref. TFJ5-6	UN	33,90
75	10	FÊMEA GIRATÓRIA JIC RETA 3/4x1/2 Ref. TFJ 8-8	UN	39,00
76	10	FÊMEA GIRATÓRIA JIC RETA 3/4x3/8 Ref. TFJ 8-6	UN	35,00
77	10	FÊMEA GIRATÓRIA JIC RETA 5/8x3/8 Ref. TFJ 7-6	UN	29,00
78	10	FÊMEA GIRATÓRIA JIC RETA 7/16x1/4 Ref. TFJ 4-4	UN	22,00
79	10	FÊMEA GIRATÓRIA JIC RETA 7/8x1/2 Ref. TFJ 10-8	UN	39,00
80	10	FÊMEA GIRATÓRIA JIC RETA 7/8x3/4 Ref. TFJ 10-12	UN	29,90
81	10	FÊMEA GIRATÓRIA JIC RETA 7/8x3/8 Ref. TFJ 10-6	UN	22,80
82	10	FÊMEA GIRATÓRIA JIC RETA 7/8x5/8 Ref. TFJ 10-10	UN	24,60
83	10	FÊMEA GIRATÓRIA JIC RETA 9/16x1/4 Ref. TFJ 6-4	UN	19,90
84	10	FÊMEA GIRATÓRIA JIC RETA 9/16x3/8 Ref. TFJ 6-6	UN	18,00
85	10	FÊMEA GIR. JIC RETA TEFLON 1.5/16x7/8 Ref. TFJ 1622	UN	63,60
86	10	FÊMEA GIRATÓRIA RETA BOL 1/2x1/4 Ref. BSP 08-10	UN	25,80
87	10	FÊMEA GIRATÓRIA RETA BSP 60° 7/8x1/2 Ref. BSP 10-12	UN	68,30
88	10	FÊMEA GIRATÓRIA SEDE PLANA 45° 1.3/16x1" Ref. FSP12-14	UN	78,88
89	10	FÊMEA GIR. SEDE PLANA 45° 1.3/16x3/4 Ref. FSP 12-12	UN	38,22
90	10	FÊMEA GIR. SEDE PLANA 45° 1".3/16x5/8 Ref. FSP 12-10	UN	66,10
91	10	FÊMEA GIRATÓRIA SEDE PLANA 45°1.7/16x1"Ref. FSP 12-16	UN	89,80
92	10	FÊMEA GIRATÓRIA SEDE PLANA 45°1"x1/2 Ref. FSP 10-8	UN	43,00
93	10	FÊMEA GIRATÓRIA SEDE PLANA 45°1x5/8 Ref. FSP 10-10	UN	46,90
94	10	FÊMEA GIRATÓRIA SEDE PLANA 45° 11/16x1/2 Ref. FSP 6-8	UN	33,20
95	10	FÊMEA GIRATÓRIA SEDE PLANA 45° 11/16x3/8 Ref. FSP 6-6	UN	26,50
96	10	FÊMEA GIRATÓRIA SEDE PLANA 45° 13/16x1/2 Ref.FSP 8-8	UN	29,30
97	10	FÊMEA GIRATÓRIA SEDE PLANA 90°1.3/16x1"Ref. FSP 12-14	UN	64,90
98	10	FÊMEA GIRATÓRIA SEDE PLANA 90°1.3/16x3/4Ref.	UN	49,00



# Município de Saudade do Iguaçu

ESTADO DO PARANÁ

CNPJ 95.585.477/0001-92

Telefax: (46) 3246-1166 - [www.saudadedoiguacu.pr.gov.br](http://www.saudadedoiguacu.pr.gov.br) / E-mail: [prefeitura@saudadedoiguacu.pr.gov.br](mailto:prefeitura@saudadedoiguacu.pr.gov.br)

Rua Frei Vito Berscheid, 708 - 85.568-000

Saudade do Iguaçu

Paraná

		FSP 12-10		
99	10	FÊMEA GIRATÓRIA SEDE PLANA 90°1.3/16x5/8Ref. FSP 12-12	UN	38,60
100	10	FÊMEA GIRATÓRIA SEDE PLANA 90°1.7/16x1"Ref. FSP 12-16	UN	43,00
101	10	FÊMEA GIRATÓRIA SEDE PLANA 90° 1"x1/2" Ref. FSP10-8	UN	39,80
102	10	FÊMEA GIRATÓRIA SEDE PLANA 90° 1"x 5/8 Ref. FSP 10-10	UN	37,40
103	10	FÊMEA GIRATÓRIA SEDE PLANA 90° 11/16x3/8 Ref. FSP 6-6	UN	39,40
104	10	FÊMEA GIRATÓRIA SEDE PLANA 90° 11/16x1/4 Ref. FSP 6-4	UN	38,80
105	10	FÊMEA GIRATÓRIA SEDE PLANA 90° 13/16x1/2 Ref. FSP 8-8	UN	39,30
106	10	FÊMEA GIRATÓRIA SEDE PLANA 90° 13/16x3/8 Ref. FSP 8-6	UN	29,84
107	10	FÊMEA GIRATÓRIA SEDE PLANA 90° 9/16x1/4 Ref. FSP 4-4	UN	19,60
108	10	FÊMEA GIRATÓRIA SEDE PLANA 90° 9/16x3/8 Ref. FSP 4-6	UN	27,00
109	10	FÊMEA GIRATÓRIA SEDE PLANA R 1"x 5/8 Ref. FSP 10-10	UN	26,40
110	10	FÊMEA GIRATÓRIA SEDE PLANA R 1".3/16x1" Ref. FSP 12-12	UN	52,00
111	10	FÊMEA GIRATÓRIA SEDE PLANA R 1.3/16x3/4 Ref. FSP 12-12	UN	38,10
112	10	FÊMEA GIRATÓRIA SEDE PLANA R 1.3/16x5/8Ref. FSP 12-10	UN	69,00
113	10	FÊMEA GIRATÓRIA SEDE PLANA R 1.7/16x1" Ref. 4FSP 16-16	UN	89,20
114	10	FÊMEA GIRATÓRIA SEDE PLANA R 1x1/2 Ref. FSP 10-8	UN	29,10
115	10	FÊMEA GIRATÓRIA SEDE PLANA R 11/16x1/2Ref. FSP 6-8	UN	29,20
116	10	FÊMEA GIRATÓRIA SEDE PLANA R 11/16x3/8Ref. FSP 6-6	UN	19,30
117	10	FÊMEA GIRATÓRIA SEDE PLANA R 11\16x1/4Ref. FSP 6-4	UN	22,00
118	10	FÊMEA GIRATÓRIA SEDE PLANA R 13/16x1/2Ref. FSP 8-8	UN	25,00
119	10	FÊMEA GIRATÓRIA SEDE PLANA R 13/16x3/8Ref. FSP 8-6	UN	27,70
120	10	FÊMEA GIRATÓRIA SEDE PLANA R 9/16x1/4 Ref. FSP 4-4	UN	23,20
121	10	FÊMEA GIRATÓRIA SEDE PLANA R 9/16x3/8 Ref. FSP 4-6	UN	27,80



# Município de Saudade do Iguaçu

ESTADO DO PARANÁ

CNPJ 95.585.477/0001-92

Telefax: (46) 3246-1166 - [www.saudadedoiguacu.pr.gov.br](http://www.saudadedoiguacu.pr.gov.br) / E-mail: [prefeitura@saudadedoiguacu.pr.gov.br](mailto:prefeitura@saudadedoiguacu.pr.gov.br)

Rua Frei Vito Berscheid, 708 - 85.568-000

Saudade do Iguaçu

Paraná

122	15	FLANGE 45° 1.1/2x3/4	Ref. FL12-12	UN	48,90
123	15	FLANGE 45° 1" 3/4x3/4	Ref. FL 12-14	UN	39,20
124	15	FLANGE 45° 2"x1"	Ref. FL20-16	UN	98,80
125	15	FLANGE 45° 2"x3/4	Ref. FL20-12	UN	60,00
126	15	FLANGE 45° 38,10mm	Ref. FL45-12-10	UN	89,50
127	15	FLANGE 45° 38,10mm	Ref. FL 45-42-08	UN	78,10
128	15	FLANGE 45° 38,10mm	Ref. FL 45-12-12	UN	68,50
129	15	FLANGE 45° 44,45mm	Ref. FL 45-16-12	UN	72,90
130	15	FLANGE 45° 44,45mm	Ref. FL 45-16-16	UN	77,93
131	15	FLANGE 90° 1.3/4x1"	Ref. FL 90-16-16	UN	78,15
132	15	FLANGE 90° 1. 3/4x3/4	Ref. FL 90° 16-12	UN	87,60
133	15	FLANGE 90° 38,10mm	Ref. FL 90-12-12	UN	63,80
134	15	FLANGE 90° 38,10mm	Ref. FL 90-12-10	UN	66,90
135	15	FLANGE 90° 38,10mm	Ref. FL 90-12-8	UN	58,60
136	15	FLANGE 90° 44,45mm	Ref. FL 90-16-12	UN	77,70
137	15	FLANGE 90° 44,45mm	Ref. FL 90-16-16	UN	93,80
138	15	FLANGE RETO 1.3/4x3/4	Ref. FL 16-12	UN	37,80
139	15	FLANGE RETO 2x 1"	Ref. FL 20-16	UN	54,70
140	15	FLANGE RETO 2x3/4	Ref. FL 20-12	UN	40,90
141	15	FLANGE RETO 38,10mm	Ref. FLR 12-12	UN	55,50
142	15	FLANGE RETO 38,10mm	Ref. FLR 12-10	UN	55,50
143	15	FLANGE RETO 44,45mm	Ref. FLR 16-12	UN	58,60
144	15	FLANGE RETO 44,45mm	Ref. FLR 16-16	UN	69,00
145	15	MACHO FIXO "O" RING 3/4x1/2	Ref. TMO 8-8	UN	24,30
146	15	MACHO FIXO "O" RING 3/4x3/8	Ref. TMO 8-6	UN	19,30
147	15	MACHO FIXO "O" RING 7/8x1/2	Ref. TMO 10-8	UN	19,40
148	15	MACHO FIXO "O" RING 7/8x3/8	Ref. TMO 10-6	UN	32,00
149	15	MACHO FIXO JIC RETO 7/8x5/8	Ref. TMJ 10-10	UN	39,90
150	15	MACHO FIXO JIC RETO 1.1/16x1/2	Ref. TMJ 12-8	UN	55,00
151	15	MACHO FIXO JIC RETO 1.1/16x3/4	Ref. TMJ 12-12	UN	59,00
152	10	MACHO FIXO JIC RETO 1.1/16x5/8	Ref. TMJ 12-10	UN	58,00
153	10	MACHO FIXO JIC RETO 1. 3/16x3/4	Ref. TMJ 14-12	UN	77,90
154	10	MACHO FIXO JIC RETO 1.5/16x1"	Ref. TMJ 16-16	UN	49,90
155	10	MACHO FIXO JIC RETO 1.5/8x1.1/4	Ref. TMJ 16-18	UN	88,00
156	10	MACHO FIXO JIC RETO	Ref. TMJ 18-18	UN	111,10
157	10	MACHO FIXO JIC RETO 1.1/16x1"	Ref. TMJ 12-14	UN	79,00
158	10	MACHO FIXO JIC RETO 1.5/16x3/4	Ref. TMJ 16-12	UN	67,50
159	10	MACHO FIXO JIC RETO 1/2x1/4	Ref. TMJ 5-4	UN	22,00
160	10	MACHO FIXO JIC RETO 1/2x3/8	Ref. TMJ 6-8	UN	29,80
161	10	MACHO FIXO JIC RETO 3/4x1/2	Ref. TMJ 8-8	UN	31,90
162	10	MACHO FIXO JIC RETO 3/4x3/8	Ref. TMJ 8-6	UN	44,00
163	10	MACHO FIXO JIC RETO 3/4x5/8	Ref. TMJ 8-10	UN	49,00
164	10	MACHO FIXO JIC RETO 5/8x3/8	Ref. TNJ 8-8	UN	38,80
165	10	MACHO FIXO JIC RETO 7/16x1/4	Ref. TMJ 4-4	UN	29,60
166	10	MACHO FIXO JIC RETO 7/8x1/2	Ref. TMJ 10-8	UN	37,90
167	10	MACHO FIXO JIC RETO 7/8x3/4	Ref. TMJ 10-12	UN	29,60
168	10	MACHO FIXO JIC RETO 7/8x3/8	Ref. TMJ 10-6	UN	27,60





# Município de Saudade do Iguaçu

ESTADO DO PARANÁ

CNPJ 95.585.477/0001-92

Telefax: (46) 3246-1166 - [www.saudadedoiguacu.pr.gov.br](http://www.saudadedoiguacu.pr.gov.br) / E-mail: [prefeitura@saudadedoiguacu.pr.gov.br](mailto:prefeitura@saudadedoiguacu.pr.gov.br)

Rua Frei Vito Berscheid, 708 - 85.568-000

Saudade do Iguaçu

Paraná

169	10	MACHO FIXO JIC RETO 9/16x1/4	Ref. TMJ 6-4	UN	22,40
170	10	MACHO FIXO JIC RETO 9/16x3/8	Ref. TMJ 6-6	UN	27,20
171	10	MACHO FIXO NPT RETO 1.1/4x1"	Ref. TMN 18-18	UN	89,00
172	10	MACHO FIXO NPT RETO 1.1/4x1"1/4	Ref. TMN 18-20	UN	119,00
173	10	MACHO FIXO NPT RETO 1"x1"	Ref. TMN 16-16	UN	59,90
174	10	MACHO FIXO NPT RETO 1"x3/4	Ref. TMN 16-12	UN	59,20
175	10	MACHO FIXO NPT RETO 1/2x1/2	Ref. TMN 8-8	UN	29,00
176	10	MACHO FIXO NPT RETO 1/2x1/4	Ref. TMN 8-4	UN	29,80
177	10	MACHO FIXO NPT RETO 1/2x3/4	Ref. TMN 8-12	UN	39,00
178	10	MACHO FIXO NPT RETO 1/2x3/8	Ref. TMN 8-6	UN	27,30
179	10	MACHO FIXO NPT RETO 1/2x5/8	Ref. TMN 8-10	UN	39,60
180	10	MACHO FIXO NPT RETO 1/4x1/4	Ref. TMN 4-4	UN	24,80
181	10	MACHO FIXO NPT RETO 1/4x3/8	Ref. TMN 4-6	UN	22,80
182	10	MACHO FIXO NPT RETO 1/8x1/4	Ref. TMN 2-4	UN	19,10
183	10	MACHO FIXO NPT RETO 3/4x1"	Ref. TMN 12-14	UN	35,50
184	10	MACHO FIXO NPT RETO 3/4x1/2	Ref. TMN 12-8	UN	24,40
185	10	MACHO FIXO NPT RETO 3/4x3/4	Ref. TMN 12-12	UN	44,00
186	10	MACHO FIXO NPT RETO 3/4x3/8	Ref. TMN 12-6	UN	42,00
187	10	MACHO FIXO NPT RETO 3/4x5/8	Ref. TMN 12-10	UN	32,90
188	10	MACHO FIXO NPT RETO 3/8x1/2	Ref. TMN 6-8	UN	29,00
189	10	MACHO FIXO NPT RETO 3/8x1/4	Ref. TMN 6-4	UN	27,00
190	10	MACHO FIXO NPT RETO 3/8x3/8	Ref. TMN 6-6	UN	26,00
191	10	MACHO FIXO NPT TEFLON 1x7/8	Ref. NPT 14-14	UN	55,00
192	10	MACHO FIXO PARALELO BSP 1x5/8	Ref. BSP 12-14	UN	42,40
193	10	MACHO FIXO PARALELO BSP 3/4x3/8	Ref. BSP 06-06	UN	65,40
194	10	MACHO FIXO PARALELO BSP 3/8x1/2	Ref. BSP 04-06	UN	27,50
195	10	MACHO FIXO PARALELO BSP 7/8x5/8	Ref. BSP 08-08	UN	68,80
196	30	MANGUEIRA HID. SAE100R2-Referência R1ATX1" 1280PSI		M	88,90
197	30	MANGUEIRA HID. SAE100R2-Referência R1ATX1.1/4" 1200PSI		M	89,00
198	30	MANGUEIRA HID. SAE100R2-Referência 4SH-20 6000PSI		M	149,00
199	30	MANGUEIRA HID.SAE100R2-Referência R1ATX5/8" 3200PSI		M	77,50
200	30	MANGUEIRA Para 3000 BAR- Referência 1/2"4SP-8 6020PSI		M	125,50
201	30	MANGUEIRA HID. SAE100R2-Referência 4SP-4 x 3200PSI		M	77,00
202	30	MANGUEIRA HID. SAE100R12-Referência 4SH-16 x 6000PSI		M	132,50
203	30	MANGUEIRA SAE100R2-Referência R1ATX1/4" X 3200 PSI		M	48,50
204	30	MANGUEIRA HID. SAE100R2-Referência R17X1/4"x 3600 PSI		M	44,00
205	30	MANGUEIRA HID. SAE100R2-Referência R2ATX3/4" x 3.120 PSI		M	79,00



# Município de Saudade do Iguaçu

ESTADO DO PARANÁ

CNPJ 95.585.477/0001-92

Telefax: (46) 3246-1166 - [www.saudadedoiguacu.pr.gov.br](http://www.saudadedoiguacu.pr.gov.br) / E-mail: [prefeitura@saudadedoiguacu.pr.gov.br](mailto:prefeitura@saudadedoiguacu.pr.gov.br)

Rua Frei Vito Berscheid, 708 - 85.568-000

Saudade do Iguaçu

Paraná

206	30	MANGUEIRA HID. SAE100R2-Referência 4SH-12 x6000PSI	M	119,00
207	30	MANGUEIRA HID.SAE100R2-Referência 5510PSI x 4SP-10	M	129,00
208	30	MANGUEIRA HID. SAE100R2-Referência 6090PSI x 4SP-8	M	119,10
209	30	MANGUEIRA HID. SAE100R2-Referência R12X3/8" x 4SP-6	M	62,80
210	30	MANGUEIRA HID. SAE100R2-Referência R2AT24x1.1/2"	M	135,50
211	30	MANGUEIRA HID. SAE100R2-Referência R2AT X 3200PSI	M	118,80
212	30	MANGUEIRA HID. SAE100R2-Referência R2AT-16x1" 2400PSI	UN	88,00
213	30	MANGUEIRA HID. SAE100R2-Referência R2ATX4SP-10 3220	M	95,00
214	30	MANGUEIRA HID. SAE100R2-Referência R2ATx1/2" 3930PSI	M	79,90
215	30	MANGUEIRA HID. SAE100R2-Referência R2ATx3/8" 3200PSI	M	58,40
216	30	MANGUEIRA HID. SAE100R2-Referência R2ATx5/16"3200PSI	M	59,40
217	30	MANGUEIRA HID. SAE100R2-Referência R2ATx1/4" 3000PSI	M	39,50
218	30	MANGUEIRA HID. SAE100R2-Referência R1AT08x1/2"2320PSI	M	54,90
219	30	MANGUEIRA HID. SAE100R2-Referência R1AT05x5/16"	M	49,50
220	30	MANGUEIRA HID.SAE100R2-Ref. R1AT-12X3/4" 3600PSI	M	87,90
221	30	MANGUEIRA HID.SAE100R2-Ref. R1AT-24X1.1/2"2200PSI	M	115,15
222	30	MANGUEIRA DIREÇÃO HID. CAMIONETE GM e FORD ACF18	UN	129,50
223	30	MANGUEIRA DIREÇÃO HIDRÁULICA F-1000 FORD CP 6-12	UN	119,00
224	30	MANGUEIRA DIREÇÃO HID. MERCEDES BENZ ACP 10-10	UN	149,80
225	30	MANGUEIRA DE DIREÇÃO HIDRÁULICA SCANIA ACP 2-12	UN	169,80
226	30	MANGUEIRA DE DIREÇÃO HIDRÁULICA VOLVO ACP 4-12	UN	178,50
227	10	SALVA VIDA HID. 1".1/4x18-18 Ref. TSV - 18	UN	69,00
228	10	SALVA VIDA HID. 1".1/4x20-20 Ref. TSV - 20	UN	74,80
229	10	SALVA VIDA HID. 1"x2x6-6 Ref. TSV - 16	UN	55,90
230	10	SALVA VIDA HID. 1"x4x4-4 Ref. TSV - 20	UN	58,30
231	10	SALVA VIDA HID. 1/2"x2x6-6 Ref. TSV - 08	UN	49,50





# Município de Saudade do Iguaçu

ESTADO DO PARANÁ

CNPJ 95.585.477/0001-92

Telefax: (46) 3246-1166 - www.saudadedoiguacu.pr.gov.br / E-mail: prefeitura@saudadedoiguacu.pr.gov.br

Rua Frei Vito Berscheid, 708 - 85.568-000

Saudade do Iguaçu

Paraná

232	10	SALVA VIDA HID. 1/2"x4x4-4	Ref. TSV - 04	UN	51,00
233	10	SALVA VIDA HID. 1/4"x2x2-2	Ref. TSV- 02	UN	32,00
234	10	SALVA VIDA HID. 3/4"x4-12-12	Ref. TSV - 12	UN	48,50
235	10	SALVA VIDA HID. 3/4"x4x10-10	Ref. TSV -10	UN	55,00
236	10	SALVA VIDA HID. 3/8"x2x6-6	Ref. TSV - 06	UN	38,00
237	10	SALVA VIDA HID. 5/8"x2x8-8	Ref. TSV - 08	UN	40,00
238	10	SALVA VIDA HID. 5/8"x4x4	Ref. TSV - 10	UN	55,50
239	5	TE HIDRÁULICO CILINDRO	Ref. 218-55743	UN	99,10
240	5	TERMINAL F. FIXO PARA GRAXA 1/4x1/4	Ref. TFF 4-4	UN	29,00
241	5	TERMINAL F. FIXO PARA GRAXA 1/8x1/4	Ref. TFF 2-4	UN	27,00
242	5	TERMINAL F. FIXO UNF P/ GRAXA 1/2x1/4	Ref. TFF 8-4	UN	39,00
243	5	TERMINAL MACHO MÉTRICO CÔNICO 24º M-12 P-1,5mm		UN	29,40
244	5	TERMINAL MACHO MÉTRICO CÔNICO 24º M-14P-1,5mm		UN	38,90
245	5	TERMINAL MACHO MÉTRICO CÔNICO 24º M-16 P-1,5mm		UN	44,40
246	5	TERMINAL MACHO MÉTRICO CÔNICO 24º M-18 P-1,5mm		UN	46,00
247	5	TERMINAL MACHO MÉTRICO CÔNICO 24º M-20 P-1,5mm		UN	49,50
248	5	TERMINAL MACHO MÉTRICO CÔNICO 24º M-22 P-1,5mm		UN	65,90
249	5	TERMINAL MACHO MÉTRICO CÔNICO 24º M-24 P-1,5mm		UN	77,00
250	10	TERMINAL MACHO MÉTRICO CÔNICO 24º M-26 P-1,5mm		UN	88,90
251	10	TERMINAL MACHO MÉTRICO CÔNICO 24º M-28 P-1,5mm		UN	90,80
252	10	TERMINAL MACHO MÉTRICO CÔNICO 24º M-30 P-1,5mm		UN	91,00
253	10	TERMINAL MACHO MÉTRICO CÔNICO 24º M-34 P-1,5mm		UN	93,10
254	10	TERMINAL MACHO MÉTRICO CÔNICO 24º M-36 P-1,5mm		UN	94,00
255	10	TERMINAL MACHO MÉTRICO CÔNICO 24º M-42 P-15mm		UN	95,90
256	10	TERMINAL FÊMEA JIC37º CURVA LONGA TFJL90 10-8 UNF		UN	88,00
257	10	TERMINAL FÊMEA JIC37º CURVA LONGA TFJL90 12-8 UNF		UN	94,90
258	10	TERMINAL FÊMEA JIC37º CURVA LONGA TFJL90 16-12 UNF		UN	112,00
259	10	ESGUICHO EXCENTRICO LONGO REF. 1512L		UN	79,80



# Município de Saudade do Iguaçu

ESTADO DO PARANÁ

CNPJ 95.585.477/0001-92

Telefax: (46) 3246-1166 - www.saudadedoiguacu.pr.gov.br / E-mail: prefeitura@saudadedoiguacu.pr.gov.br  
Rua Frei Vito Berscheid, 708 - 85.568-000 - Saudade do Iguaçu - Paraná

260	5	LUVA DE REDUÇÃO INTERNA FF1" REF. 2301F NPTF	UN	69,50
261	5	LUVA DE REDUÇÃO M. FÊMEA REF. MF1" REF.1701E NPTF	UN	69,00
262	5	ADAPTADOR M.FIXO UNF JIC37º CURVA 45º ANJX45 12-12	UN	88,00

Justificativa: A necessidade da aquisição dos itens surge em decorrência da manutenção de máquinas e equipamentos, dos quais, pelo uso e decorso do tempo acabam se desgastando e necessitam assim de reparos.

01 – Apresentar somente cotações de produtos que atendam as especificações técnicas mínimas indicadas no Anexo I, sob pena de desclassificação.

02 – Não serão aceitas várias cotações (opções) para o mesmo item. Caso as propostas venham acompanhadas de opções, o Pregoeiro, juntamente com a Administração Municipal analisará e julgará somente as cotações de menor preço, desconsiderando as demais, independentemente de atendimento ou não das especificações técnicas estabelecidas no Anexo I.

03 - A empresa deverá entregar os pedidos no Almojarifado da Prefeitura Municipal, ou local determinado pela Secretaria Solicitante, sem ônus para o município.

04 - Os produtos deverão ser transportados de forma a garantir perfeito estado até a sua efetiva entrega.

05 – Devera os matérias, estarem de acordo com as Normas Brasileiras de Regulamentação que disciplinam sobre o material.



# Município de Saudade do Iguaçu

ESTADO DO PARANÁ

CNPJ 95.585.477/0001-92

Telefax: (46) 3246-1166 - www.saudadedoiguacu.pr.gov.br / E-mail: prefeitura@saudadedoiguacu.pr.gov.br  
Rua Frei Vito Berscheid, 708 - 85.568-000 - Saudade do Iguaçu - Paraná

## PREFEITURA MUNICIPAL DE SAUDADE DO IGUAÇU – PR.

### DEPARTAMENTO DE ADMINISTRAÇÃO

### COMISSÃO PERMANENTE DE LICITAÇÃO

### PREGÃO PRESENCIAL Nº 107/2018

#### ANEXO II

#### MODELO DE CARTA DE CREDENCIAMENTO

(documento optativo)

PROPONENTE:.....

ENDEREÇO.....

CNPJ:..... FONE/FAX:(0xx.....)

Credenciamos o(a) Sr.(a)....., portador(a) da cédula de identidade sob nº.....e CPF/MF sob nº....., a participar do procedimento licitatório, sob a modalidade de PREGÃO PRESENCIAL – Edital nº 107/2018, instaurado pela Prefeitura Municipal de Saudade do Iguaçu, na qualidade de representante legal da empresa, com poderes para representar a empresa, elaborar a proposta, oferecer lances, assinar atas, interpor de recurso e praticar todos os demais atos que se fizerem necessários.

Por ser a expressão da verdade, firmamos a presente.

.....de.....de 20.....

Nome:

RG/CPF

Cargo:

OBS.: A Declaração deverá ser firmada em papel timbrado da empresa proponente, com firma reconhecida.



# **Município de Saudade do Iguaçu**

**ESTADO DO PARANÁ**

CNPJ 95.585.477/0001-92

Telefax: (46) 3246-1166 - www.saudadedoiguacu.pr.gov.br / E-mail: prefeitura@saudadedoiguacu.pr.gov.br  
Rua Frei Vito Berscheid, 708 - 85.568-000 - Saudade do Iguaçu - Paraná

---

**PREFEITURA MUNICIPAL DE SAUDADE DO IGUAÇU – PR.**

**DEPARTAMENTO DE ADMINISTRAÇÃO**

**COMISSÃO PERMANENTE DE LICITAÇÃO**

**PREGÃO PRESENCIAL Nº 107/2018**

ANEXO III

## **MODELO DE DECLARAÇÃO DE IDONEIDADE**

**(documento obrigatório)**

PROPONENTE:.....

ENDEREÇO.....

CNPJ:..... FONE/FAX:(0xx.....)

Declaramos para os fins de direito, na qualidade de proponente do procedimento licitatório, sob a modalidade de PREGÃO PRESENCIAL – Edital nº 107/2018, instaurado pela Prefeitura Municipal de Saudade do Iguaçu, que não fomos declarados inidôneos para licitar ou contratar com o Poder Público, em qualquer de suas esferas.

Por ser a expressão da verdade, firmamos a presente.

.....,.....de.....de 20....

-----  
Nome:

RG/CPF

Cargo:



# **Município de Saudade do Iguaçu**

**ESTADO DO PARANÁ**

CNPJ 95.585.477/0001-92

Telefax: (46) 3246-1166 - www.saudadedoiguacu.pr.gov.br / E-mail: prefeitura@saudadedoiguacu.pr.gov.br  
Rua Frei Vito Berscheid, 708 - 85.568-000 - Saudade do Iguaçu - Paraná

---

**PREFEITURA MUNICIPAL DE SAUDADE DO IGUAÇU – PR.**

**DEPARTAMENTO DE ADMINISTRAÇÃO**

**COMISSÃO PERMANENTE DE LICITAÇÃO**

**PREGÃO PRESENCIAL N.º 107/2018**

**ANEXO IV**

**MODELO DE DECLARAÇÃO DE CUMPRIMENTO DOS REQUISITOS DE HABILITAÇÃO**

**(documento obrigatório)**

PROPONENTE:.....

ENDEREÇO.....

CNPJ:..... FONE/FAX:(0xx.....)

O representante legal da Empresa....., na qualidade de Proponente do procedimento licitatório sob a modalidade de PREGÃO PRESENCIAL – Edital nº 107/2018, instaurado pela Prefeitura Municipal de Saudade do Iguaçu, declara para os fins de direitos que a referida empresa cumpre plenamente os requisitos de habilitação exigidos no respectivo edital de licitação.

Por ser a expressão da verdade, firmamos a presente.

.....de.....de 20....

Nome:

RG/CPF

Cargo:





# Município de Saudade do Iguaçu

ESTADO DO PARANÁ

CNPJ 95.585.477/0001-92

Telefax: (46) 3246-1166 - www.saudadedoiguacu.pr.gov.br / E-mail: prefeitura@saudadedoiguacu.pr.gov.br  
Rua Frei Vito Berscheid, 708 - 85.568-000 - Saudade do Iguaçu - Paraná

**PREFEITURA MUNICIPAL DE SAUDADE DO IGUAÇU – PR.**

**DEPARTAMENTO DE ADMINISTRAÇÃO**

**COMISSÃO PERMANENTE DE LICITAÇÃO**

PREGÃO PRESENCIAL N.º 107/2018

ANEXO V

**MODELO DE DECLARAÇÃO DE OBSERVÂNCIA AO DISPOSTO NO INCISO XXXIII DO ARTIGO 7º DA CONSTITUIÇÃO FEDERAL**

**(documento obrigatório)**

PROPONENTE:..... ENDEREÇO..... CNPJ:..... FONE/FAX:(0xx.....)

A proponente abaixo assinada, participante da licitação modalidade de PREGÃO PRESENCIAL – Edital nº 107/2018, por seu representante credenciado, declara, na forma e sob as penas impostas pela Lei n.º 8.666/93, de 21 de junho de 1993 e demais legislação pertinente, que, nos termos do § 6º do artigo 27 da Lei nº 6.544, de 22 de novembro de 1989, encontra-se em situação regular perante o Ministério do Trabalho, no que se refere à observância do disposto no inciso XXXIII do artigo 7º da Constituição Federal.

Por ser a expressão da verdade, firmamos a presente.

.....,.....de.....de 20....

-----

Nome:

RG/CPF

Cargo:



# Município de Saudade do Iguaçu

ESTADO DO PARANÁ

CNPJ 95.585.477/0001-92

Telefax: (46) 3246-1166 - www.saudadedoiguacu.pr.gov.br / E-mail: prefeitura@saudadedoiguacu.pr.gov.br  
Rua Frei Vito Berscheid, 708 - 85.568-000 - Saudade do Iguaçu - Paraná

**PREFEITURA MUNICIPAL DE SAUDADE DO IGUAÇU – PR.  
DEPARTAMENTO DE ADMINISTRAÇÃO  
COMISSÃO PERMANENTE DE LICITAÇÃO  
PROCESSO 170/2018  
PREGÃO PRESENCIAL N.º 107/2018  
DOCUMENTO PERTINENTE À PREFEITURA MUNICIPAL DE SAUDADE DO IGUAÇU**

ANEXO VI

**MINUTA DE ORDEM DE FORNECIMENTO Nº**

Pelo presente, autorizo a compra dos itens abaixo descritos:

**1. CONTRATANTE:**

Prefeitura Municipal de Saudade do Iguaçu, localizada na Rua Frei Vito Berscheid, 708 – Centro – Município de Saudade do Iguaçu – Paraná, inscrita no CNPJ Nº 95.585.477/0001-92.

**2. FORNECEDOR**

<b>RAZÃO SOCIAL:</b>	
<b>ENDEREÇO:</b>	
<b>FONE/FAX:</b>	
<b>CNPJ:</b>	
<b>IE:</b>	

**3. PROCESSO**

<b>LICITAÇÃO:</b>	Processo nº..../201... - Modalidade Pregão nº 0.../201...
<b>SOLICITANTE:</b>	

<b>DOTAÇÃO:</b>	
<b>PAGAMENTO:</b>	
<b>LOCAL ENTREGA:</b>	
<b>OBJETO:</b>	
<b>HOMOLOGAÇÃO:</b>	
<b>PRAZO EXECUÇÃO</b>	

**4. ITENS**

LT	ITEM	QTDE	UN	DESCRIÇÃO	MARCA	UNIT.	TOTAL

<b>TOTAL GERAL</b>	
--------------------	--

**Destino dos materiais:**

Saudade do Iguaçu, .....de ..... de .....

SECRETÁRIO DE ADMINISTRAÇÃO

.....

RECEBIDO EM: \_\_\_/\_\_\_/\_\_\_

EMPRESA: .....



# Município de Saudade do Iguaçu

ESTADO DO PARANÁ

CNPJ 95.585.477/0001-92

Telefax: (46) 3246-1166 - www.saudadedoiguacu.pr.gov.br / E-mail: prefeitura@saudadedoiguacu.pr.gov.br  
Rua Frei Vito Berscheid, 708 - 85.568-000 - Saudade do Iguaçu - Paraná

## PREFEITURA MUNICIPAL DE SAUDADE DO IGUAÇU – PR.

PREGÃO PRESENCIAL Nº 107/2018

### ANEXO VII

modelo

### DECLARAÇÃO DE ENQUADRAMENTO COM ME ou EPP DA LEI COMPLEMENTAR 123/2006.

Declaramos para fins de participação no processo Licitatório PREGÃO PRESENCIAL Nº 107/2018, que me enquadro nos limites estabelecidos pelo art. 3º como:

MEI, tendo receita bruta anual igual ou inferior a R\$ 81.000,00;

Microempresa, tendo receita bruta anual superior a R\$ 81.000,00 e igual ou inferior a R\$ 900.000,00;

Empresa de Pequeno Porte, tendo receita bruta anual superior a R\$ 900.000,00 e igual ou inferior a R\$ 4.800.000,00.

Pôr ser a expressão da verdade, firmamos a presente.

Saudade do Iguaçu, .....de ..... de 20...



# Município de Saudade do Iguaçu

ESTADO DO PARANÁ

CNPJ 95.585.477/0001-92

Telefax: (46) 3246-1166 - www.saudadedoiguacu.pr.gov.br / E-mail: prefeitura@saudadedoiguacu.pr.gov.br  
Rua Frei Vito Berscheid, 708 - 85.568-000 - Saudade do Iguaçu - Paraná

**PREFEITURA MUNICIPAL DE SAUDADE DO IGUAÇU – PR.  
DEPARTAMENTO DE ADMINISTRAÇÃO  
COMISSÃO PERMANENTE DE LICITAÇÃO  
PROCESSO 170/2018  
PREGÃO PRESENCIAL N.º 107/2018  
DOCUMENTO PERTINENTE À PREFEITURA MUNICIPAL DE SAUDADE DO IGUAÇU  
ANEXO VIII  
MINUTA DA ATA DE REGISTRO DE PREÇOS**

## ATA DE REGISTRO DE PREÇOS nº

PROCESSO Nº

ID nº

**PREGÃO PRESENCIAL Nº 107/2018- VALIDADE: 12 (doze) meses.**

O MUNICÍPIO DE SAUDADE DO IGUAÇU, com sede na Rua Frei Vito Berscheid, nº 708 - Centro – Saudade do Iguaçu - Estado do Paraná, inscrito no CNPJ sob o nº 95.585.477/0001-92, neste ato representada pelo Sr. Prefeito Municipal ....., portador da Carteira de Identidade nº ..... e do CPF/MF nº ....., no uso de suas atribuições legais e nos termos do Decreto Municipal nº 009/2007 e do art. 15 da Lei Federal 8.666/93, observadas, ainda, as demais normas legais aplicáveis, de acordo com o resultado da classificação das propostas apresentadas no PREGÃO PRESENCIAL PARA REGISTRO DE PREÇOS Nº 107/2018, homologada em ....., RESOLVE registrar os preços das empresas relacionadas no item 4, de acordo com a classificação por elas alcançadas, por item, observadas as condições do Edital que integra este instrumento de registro e aquelas enunciadas nas cláusulas que se seguem.

### 1. DO OBJETO

1.1 A presente Ata tem por objeto o Registro de Preços para aquisição futura e eventual de mangueiras e conexões hidráulicas para manutenção de máquinas e veículos da frota municipal, conforme condições, especificações, valores e estimativas de consumo constantes no termo de referência e demais anexos de acordo com as necessidades da Administração Municipal e edital de Pregão Presencial – SRP, sob n.º 107/2018, que passa fazer parte, para todos os efeitos, desta Ata.

### 2. DA VALIDADE DO REGISTRO DE PREÇOS

2.1. O registro de preços formalizado na presente Ata terá validade de 12 (doze) meses, contados a partir da data de sua publicação.

### 3. DO GERENCIAMENTO DA ATA DE REGISTRO DE PREÇOS

3.1. O Órgão Gerenciador da ata de registro de preços será a Prefeitura Municipal de Saudade do Iguaçu, que exercerá suas atribuições por intermédio da Comissão de Licitação e Cadastro.

### 4 DOS PREÇOS REGISTRADOS

4.1. Os preços, as empresas, as quantidades e as especificações dos serviços registrados na presente Ata encontram-se indicados nos quadros abaixo, observando-se a ordem de classificação obtida no certame licitatório:



# Município de Saudade do Iguaçu

ESTADO DO PARANÁ

CNPJ 95.585.477/0001-92

Telefax: (46) 3246-1166 - www.saudadedoiguacu.pr.gov.br / E-mail: prefeitura@saudadedoiguacu.pr.gov.br  
Rua Frei Vito Berscheid, 708 - 85.568-000 - Saudade do Iguaçu - Paraná

**EMPRESA:** ..... **CNPJ Nº** .....  
**situada a** ....., **nº** ....., **município de** ....., **Bairro:** ..... **CEP:** ..... **Estado:**.....  
**Telefone:**.....**e-mail:**.....

## 5. DA ORDEM DE FORNECIMENTO

5.1. A critério da Prefeitura Municipal de Saudade do Iguaçu, obedecida à ordem de classificação, o(s) licitante(s) vencedor(s), cujo(s) preço(s) tenha(m) sido registrado(s) na Ata de Registro de Preços, será(ão) convocado(s) para retirar a Ordem de Fornecimento, ou assinar o Contrato, no prazo de 02 (dois) dias úteis, a contar da data do recebimento da convocação, estando as obrigações assumidas vinculadas à proposta, aos lances, ao edital e à respectiva Ata.

5.2. O Sistema de Registro de Preços não obriga a compra, nem mesmo nas quantidades indicadas no (Termo de Referência) do Edital de Pregão nº 107/2018, podendo a Administração promover a aquisição em unidades de acordo com suas necessidades.

5.3- A Prefeitura Municipal de Saudade do Iguaçu não está obrigado, durante o prazo de validade do registro de preços decorrente deste certame, a firmar as contratações que dele poderão advir, podendo realizar licitações específicas para a aquisição pretendida, ficando assegurado ao beneficiário do registro a preferência de fornecimento em igualdade de condições.

5.4. O direito de preferência de que trata o sub-item anterior poderá ser exercido pelo beneficiário do registro quando a Prefeitura Municipal, após realizada a licitação específica, constatar que o preço obtido é igual ou maior que o registrado ou, após negociação, aquiescer o detentor da ata em baixar o preço registrado, igualando ou tornando-o menor que o obtido em referida licitação.

5.5. Os preços ofertados e registrados poderão ser revistos nos termos do artigo 11 do Decreto Municipal nº 009/2007 – de 05 de março de 2.007.

5.7. A presente Ata poderá ser utilizada por qualquer órgão ou entidade da Administração Pública Municipal que não tenha participado do certame licitatório, mediante prévia consulta ao Departamento de Administração – Setor de Licitações, observadas, ainda, as demais regras impostas na legislação que rege a matéria.

## 6. DO PAGAMENTO

**6.1** – *O pagamento será feito da seguinte forma:* Até 30 (trinta) dias úteis após a sua entrega e apresentação de nota fiscal, depósito em conta específica da empresa (sugestão Banco do Brasil) desde que o mesmo esteja de acordo com o solicitado pela Administração, e acompanhado da respectiva nota fiscal.

**6.2** – Caso a empresa esteja em débito ou apresente alguma irregularidade cadastral junto à Secretaria de Fazenda do Município, Certidão Conjunta PGFN/RFB e FGTS válidas, os respectivos empenhos referentes às Ordens de Compra, Ordens de Fornecimento ou outros instrumentos equivalentes em nome do licitante, não poderão ser liberados, e de conseqüência estes não terão validade nem eficácia.





# Município de Saudade do Iguaçu

ESTADO DO PARANÁ

CNPJ 95.585.477/0001-92

Telefax: (46) 3246-1166 - www.saudadedoiguacu.pr.gov.br / E-mail: prefeitura@saudadedoiguacu.pr.gov.br  
Rua Frei Vito Berscheid, 708 - 85.568-000 - Saudade do Iguaçu - Paraná

**6.3** – Para possibilitar a liberação dos empenhos, a empresa será comunicada pela Prefeitura Municipal de Saudade do Iguaçu, para que no prazo máximo de 05 (cinco) dias úteis, proceda a regularização de suas pendências junto aos referidos Órgãos.

**6.4** – Decorrido o prazo de 05 (cinco) dias úteis, e verificado pela Administração a continuidade da pendência, a empresa decairá do direito à contratação com a Prefeitura.

**6.5** - A Administração Municipal, poderá, quando o convocado não regularizar suas pendências conforme previsto no item 16.4, convocar os proponentes remanescentes, na ordem de classificação, para fazê-lo em igual prazo e **nas mesmas condições propostas pelo primeiro classificado**, inclusive quanto aos preços atualizados, de conformidade com o presente edital, ou revogar a licitação, independentemente da cominação prevista no art. 81 da Lei nº 8.666/93.

**6.6** - O prazo de que trata o item **16.4** poderá ser revisto nas hipóteses e forma a que alude o art. 57, §§ 1º e 2º, da Lei nº 8.666/93.

**6.7** - A contratada ficará obrigada a repassar para a contratante, na proporção correspondente, eventuais reduções de preços, decorrentes de mudança de alíquotas de impostos incidentes sobre o fornecimento do objeto, em função de alterações na legislação pertinente.

**6.8** - Os pagamentos serão realizados mediante apresentação das negativas de CERTIDÃO CONJUNTA PGFN/RFB e FGTS válidas.

**6.9** - Os pagamentos decorrentes do fornecimento do objeto da presente licitação ocorrerão por conta dos recursos da dotação orçamentária a ser indicada no momento da contratação ou do pedido de fornecimento, relativos ao exercício.

**6.10** - A entrega do objeto relativo à presente licitação dar-se-á sob a forma de fornecimento parcelado, sendo que somente serão pagos os valores relativos ao fornecimento dos produtos efetivamente entregues, conforme necessidade da Administração Municipal, sendo que este não estará obrigado a adquirir a quantidade total dos produtos dispostos nos itens constantes do **Anexo I**.

## 7. DAS OBRIGAÇÕES DO ÓRGÃO GERENCIADOR

7.1. gerenciar a presente Ata, indicando, sempre que solicitado, o nome do detentor da ata, o preço, e as especificações dos materiais registrados, observada a ordem de classificação indicada na licitação.

7.2. observar para que, durante a vigência da presente ata, sejam mantidas todas as condições de habilitação e qualificação exigidas na licitação, bem assim, a compatibilidade com as obrigações assumidas.

7.3. conduzir eventuais procedimentos administrativos de renegociação de preços registrados, para fins de adequação às novas condições de mercado, e de aplicação de penalidades.

7.4. acompanhar a evolução dos preços de mercado, com a finalidade de verificar sua compatibilidade com aqueles registrados na ata;



# **Município de Saudade do Iguaçu**

**ESTADO DO PARANÁ**

CNPJ 95.585.477/0001-92

Telefax: (46) 3246-1166 - www.saudadedoiguacu.pr.gov.br / E-mail: prefeitura@saudadedoiguacu.pr.gov.br  
Rua Frei Vito Berscheid, 708 - 85.568-000 - Saudade do Iguaçu - Paraná

7.5. acompanhar e fiscalizar o cumprimento das condições ajustadas na presente Ata.

## **8. DAS OBRIGAÇÕES DO DETENTOR DA ATA**

8.1. fornecer o material obedecendo rigorosamente ao disposto no anexo I (Termo de Referência) do edital do Pregão Presencial n.º 107/2018.

8.2. providenciar a imediata correção de deficiências, falhas ou irregularidades constatadas pelo ÓRGÃO GERENCIADOR referentes às condições firmadas na presente Ata.

8.3. viabilizar o atendimento das condições firmadas a partir da data da publicação da presente Ata.

8.4. manter, durante o prazo de vigência da presente Ata, todas as condições de habilitação exigidas no Edital de Pregão n.º 107/2018.

## **9 - DAS PENALIDADES**

9.1. Ficará impedida de licitar e contratar com o a Administração Pública, pelo prazo de até 5 (cinco) anos, se for o caso, sem prejuízos das multas previstas neste Edital e das demais cominações referidas no Capítulo IV da Lei nº 8.666/93, no que couber, garantido o direito prévio da ampla defesa, o detentor da ata que:

- a)-deixar de entregar a documentação exigida no Edital.
- b)-no prazo determinado, não retirar a Nota de Empenho;
- c)-apresentar documento falso ou fizer declaração falsa;
- d)-ensejar o retardamento da execução do objeto deste Pregão;
- e)-não manter a proposta, injustificadamente;
- f)-falhar ou fraudar na execução do contrato;
- g)-comportar-se de modo inidôneo;
- h)-cometer fraude fiscal.

9.2. Pela inexecução total ou parcial do objeto deste Pregão, a Administração, poderá, garantida a defesa prévia, aplicar ao detentor da ata as seguintes sanções:

- a)- advertência;
- b)- multa moratória de 0,50 % (cinquenta centésimos percentuais), sobre o valor da Ata de Registro de Preços, por dia de atraso;
- c)- multa compensatória de 10% (dez por cento) sobre o valor global do respectivo lote.



# **Município de Saudade do Iguaçu**

**ESTADO DO PARANÁ**

CNPJ 95.585.477/0001-92

Telefax: (46) 3246-1166 - www.saudadedoiguacu.pr.gov.br / E-mail: prefeitura@saudadedoiguacu.pr.gov.br  
Rua Frei Vito Berscheid, 708 - 85.568-000 - Saudade do Iguaçu - Paraná

9.2.1. O atraso injustificado na execução do contrato, por período superior a 30 (trinta) dias, poderá ensejar a rescisão do contrato.

9.3. As multas aplicadas serão descontadas dos créditos da contratada ou, na impossibilidade, recolhida no prazo de até 15 (quinze) dias, da data da comunicação oficial e, caso não cumprida, serão cobradas judicialmente.

9.4. Compete ao Diretor do Departamento de Finanças a aplicação das penalidades previstas nos itens 9.1 e 9.2, alíneas “b” e “c”, e ao Diretor do Departamento de Administração, a penalidade de advertência, prevista no item 9.2, alínea “a”, facultada a defesa do interessado, no prazo de 05 (cinco) dias úteis, contados da notificação.

9.5. Da aplicação das penalidades previstas nos itens 9.1 e 9.2 caberá recurso, no prazo de 05 (cinco) dias úteis, contados da notificação, que será dirigido à autoridade superior, por intermédio da que praticou o ato, a qual poderá reconsiderar a sua decisão, ou, fazê-lo subir devidamente informado.

9.6. As sanções previstas no item 8.2, alíneas “b” e “c”, poderão ser aplicadas conjuntamente com as demais penalidades previstas nesta Ata.

## **10. DAS ALTERAÇÕES NA ATA DE REGISTRO DE PREÇOS**

10.1. A presente Ata poderá sofrer alterações, obedecidas às disposições contidas no art. 65, da Lei 8.666/93.

10.2. O gerenciador da ata de registro de preços acompanhará a evolução dos preços de mercado, com a finalidade de verificar sua compatibilidade com aqueles registrados na ata.

10..2.1. Serão considerados compatíveis com os de mercado os preços registrados que forem iguais ou inferiores a média daqueles apurados pela Prefeitura Municipal de Saudade do Iguaçu, por intermédio do órgão gerenciador do registro de preços.

10.3 Quando o preço inicialmente registrado tornar-se superior ao preço médio praticado no mercado, o órgão gerenciador solicitará ao detentor da ata, por escrito, redução do preço registrado, de forma a adequá-lo aos níveis denifidos nos termos do subitem anterior.

10.3.1. Caso o detentor da ata não concorde em reduzir o preço, será liberado do compromisso assumido, devendo o órgão gerenciador convocar os demais licitantes, visando igual oportunidade de negociação.

10.4 Quando o preço de mercado tornar-se superior aos preços registrados e o detentor da ata, mediante requerimento devidamente comprovado, não puder cumprir o compromisso, o órgão gerenciador poderá:

- a) liberar o detentor da ata do compromisso assumido, sem aplicação da penalidade, confirmando a veracidade dos motivos e comprovantes apresentados, e se a comunicação ocorrer antes do pedido de fornecimento;
- b) convocar os demais detentores da ata visando igual oportunidade de negociação.



# **Município de Saudade do Iguaçu**

**ESTADO DO PARANÁ**

CNPJ 95.585.477/0001-92

Telefax: (46) 3246-1166 - www.saudadedoiguacu.pr.gov.br / E-mail: prefeitura@saudadedoiguacu.pr.gov.br  
Rua Frei Vito Berscheid, 708 - 85.568-000 - Saudade do Iguaçu - Paraná

10.5. Não havendo êxito nas negociações de que tratam os subitens anteriores, o órgão gerenciador deverá proceder à revogação da Ata de Registro de Preços.

## **11. DO CANCELAMENTO DO REGISTRO**

11.1. o detentor da ata, assegurados o contraditório e a ampla defesa, terá seu registro cancelado quando:

não cumprir as obrigações da presente Ata;

b) não retirar a Ordem de Fornecimento ou Contrato no prazo estabelecido pela Administração sem justificativa aceitável;

c) não aceitar reduzir seu preço registrado na hipótese de este se apresentar superior aos praticados no mercado;

d) por razões de interesse público devidamente demonstradas e justificadas pela Administração.

11.2. O detentor da ata poderá solicitar o cancelamento de seu registro, na ocorrência de fato superveniente que venha comprometer a perfeita execução contratual, decorrente de caso fortuito ou força maior, devidamente comprovados.

## **12. DA PUBLICIDADE**

12.1. O(s) preço(s), o (s) detentor(es) da ata e a (s) especificação (ões) resumida (s) do objeto e as quantidades, como também as possíveis alterações da presente Ata, serão publicadas no DOM, em conformidade com o disposto no Decreto nº 009/2007 – de 05 de março de 2007.

## **13. DAS DISPOSIÇÕES FINAIS**

13.1. Integram a presente ata o Edital nº. 107/2018 de Pregão Presencial e as propostas, com preços e especificações.

13.2. As controvérsias decorrentes desta Ata serão dirimidas no foro da Comarca de São João – PR, nos termos do art. 99, I, do Código de Processo Civil, c/c o art. 109, I, da Constituição Federal.

E por estar, assim, justo e avençado, depois de lido e achado conforme, foi o presente instrumento lavrado em duas vias de igual teor e forma e assinado pelas partes e testemunhas abaixo.

Saudade do Iguaçu – PR, ... de .....de 20....

**PREFEITURA MUNICIPAL DE SAUDADE DO IGUAÇU – PR.**

MAURO CESAR CENCI - Prefeito Municipal

**EMPRESA PARTICIPANTE:**

**TESTEMUNHAS:**



# Município de Saudade do Iguaçu

ESTADO DO PARANÁ

CNPJ 95.585.477/0001-92

Telefax: (46) 3246-1166 - www.saudadedoiguacu.pr.gov.br / E-mail: prefeitura@saudadedoiguacu.pr.gov.br  
Rua Frei Vito Berscheid, 708 - 85.568-000 - Saudade do Iguaçu - Paraná

## PREFEITURA MUNICIPAL DE SAUDADE DO IGUAÇU – PR.

### DEPARTAMENTO DE ADMINISTRAÇÃO

### COMISSÃO PERMANENTE DE LICITAÇÃO

#### PREGÃO PRESENCIAL N.º 107/2018

#### ANEXO IX

### DECRETO Nº 009, DE 05 DE MARÇO DE 2007

*Institui o Sistema de Registro de Preços – SRP para a aquisição de bens e serviços no âmbito da administração pública municipal de Saudade do Iguaçu.*

**O PREFEITO MUNICIPAL**, no uso das atribuições que lhe são conferidas pelo inciso V do art. 53, da Lei Orgânica do Município, e em conformidade com o que dispõe o art. 18 e o inciso II do art. 30 da Constituição Federal, o inciso II do *caput* e o § 3º do art. 15 e os arts. 115 e 118 da Lei nº 8.666/93,

#### **D E C R E T A :**

**Art. 1º** Fica instituído, no âmbito da administração pública municipal de Saudade do Iguaçu, o Sistema de Registro de Preços – SRP, a que se refere o inciso II do artigo 15 da Lei nº 8.666, de 21 de junho de 1993, para a aquisição remunerada de bens, para fornecimento de uma só vez ou parceladamente, e para a contratação de serviços pela administração pública municipal.

**Parágrafo único.** O Sistema de Registro de Preços reger-se-á pelo disposto na Lei Federal nº 8.666./93 e neste Decreto.

**Art. 2º** O Sistema de Registro de Preços destina-se à seleção da melhor proposta de preço a ser utilizado pelo Município de Saudade do Iguaçu.

**Art. 3º** O registro de preços será sempre precedido de ampla pesquisa de mercado.

**Art. 4º** A licitação para o registro de preços será realizada na modalidade de Concorrência ou Pregão.

**Art. 5º** Caberão, exclusivamente, a Divisão de Compras e Licitação do Município de Saudade do Iguaçu o gerenciamento, a administração e o controle do Sistema de Registro de Preços.

**Art. 6º** Caberá, também, ao Departamento referido no artigo anterior realizar o procedimento licitatório a que se refere o artigo 4º deste Decreto, ficando a operacionalização do Sistema de Registro de Preços a cargo da Comissão Permanente de Licitações, nomeada nos termos da Lei nº 8.666/93, ou do Pregoeiro e Equipe de Apoio constituída na forma da Lei, conforme o caso.





# Município de Saudade do Iguaçu

ESTADO DO PARANÁ

CNPJ 95.585.477/0001-92

Telefax: (46) 3246-1166 - www.saudadedoiguacu.pr.gov.br / E-mail: prefeitura@saudadedoiguacu.pr.gov.br  
Rua Frei Vito Berscheid, 708 - 85.568-000 - Saudade do Iguaçu - Paraná

---

**Art. 7º** As Ordens de Compra oriundas dos preços registrados, visando à aquisição remunerada de bens para fornecimento de uma só vez ou parceladamente e para a contratação de serviços comuns pelo Município de Saudade do Iguaçu, serão emitidas pela Divisão de Compras e Licitação do Município de Saudade do Iguaçu.

**Art. 8º** A não utilização do registro de preços será admitida nas compras que se revelarem antieconômicas e quando, comprovadamente, se verificarem irregularidades que possam acarretar o cancelamento do preço registrado.

**Art. 9º** Os fornecedores que tenham seus preços registrados poderão ser convocados a firmar contrato ou outro instrumento equivalente, observadas as condições do Sistema de Registro de Preços e a legislação em vigor.

**§ 1º** A administração municipal poderá dispensar o termo de contrato e optar por substituí-lo por outros instrumentos equivalentes, nos casos de compra para entrega imediata e integral dos bens adquiridos, dos quais não resultem obrigações futuras.

**§ 2º** A administração municipal poderá, também, quando convocado o primeiro classificado e este não assinar o contrato ou não aceitar outro instrumento equivalente, convidar os classificados subseqüentes, na ordem de classificação, para fazê-lo em igual prazo e nas mesmas condições propostas pelo primeiro classificado, inclusive quanto aos preços atualizados em conformidade com o edital de licitação, independentemente da cominação prevista no artigo 81 da Lei nº 8.666/93.

**§ 3º** Quando o primeiro classificado não assinar o contrato ou não aceitar outro instrumento equivalente, o classificado subseqüente que aceitar a proposta do primeiro classificado fica obrigado a fornecer, nos termos do § 2º do artigo 64 da Lei nº 8.666/93, somente a quantidade proposta pelo classificado que se negou a firmar a contratação com a administração.

**Art. 10** A administração municipal, observados os critérios e condições estabelecidos no edital de licitação, poderá contratar, concomitantemente, dois ou mais fornecedores que tenham preços registrados, na ordem de classificação e na quantidade proposta pelos classificados, nos termos do § 7º do artigo 23 da Lei nº 8.666/93.

**Art. 11** A existência de preços registrados não obriga a administração a firmar as contratações que deles poderão advir, ficando-lhe facultada a utilização de outros meios, respeitada a legislação pertinente às licitações, sendo assegurado ao beneficiário do registro preferência em igualdade de condições.

**Parágrafo único.** Na hipótese mencionada no caput deste artigo, os preços registrados deverão ser devidamente mencionados na ata de julgamento da licitação ou no processo administrativo das aquisições promovidas por dispensa e/ou inexigibilidade de licitação.

**Art. 12** O prazo máximo de validade do registro de preços será de doze meses.

**§ 1º** O registro de preços, mantidas as condições da licitação, poderá ser prorrogado por sucessivos períodos, observando-se o prazo máximo fixado no caput deste artigo, desde que o edital de licitação contenha a previsão de prorrogação e que pesquisa prévia de mercado não revele preços inferiores àqueles registrados.



# Município de Saudade do Iguaçu

ESTADO DO PARANÁ

CNPJ 95.585.477/0001-92

Telefax: (46) 3246-1166 - www.saudadedoiguacu.pr.gov.br / E-mail: prefeitura@saudadedoiguacu.pr.gov.br  
Rua Frei Vito Berscheid, 708 - 85.568-000 - Saudade do Iguaçu - Paraná

---

**§ 2º** O proponente que tenha seus preços registrados e/ou contratados fica obrigado, no prazo de validade do registro, computadas todas as prorrogações, a aceitar, nas condições registradas no Sistema de Registro de Preços, os acréscimos que se fizerem necessários, até o limite de 25% (vinte e cinco por cento) do valor inicial da proposta, atualizado nos termos da legislação pertinente.

**Art. 13** O preço registrado poderá ser cancelado, garantida a prévia defesa, nos termos do artigo 109, inciso II, da Lei nº 8.666, de 21 de junho de 1993, nas seguintes hipóteses:

I – pela administração, quando:

- a) o proponente que tenha seus preços registrados e/ou o contratado não cumprirem as exigências contidas na legislação pertinente;
- b) o proponente que tenha seus preços registrados deixar, injustificadamente, de firmar o contrato ou não aceitar outro instrumento equivalente, decorrente do registro de preços;
- c) o contratado der causa à rescisão administrativa de contrato decorrente do registro de preços, por quaisquer dos motivos elencados no artigo 78 e seus incisos da Lei nº 8.666/93;
- d) os preços registrados se apresentarem superiores aos praticados no mercado.

II – pelo proponente que tenha seus preços registrados, quando, mediante solicitação formal, comprovar estar impossibilitado de cumprir as exigências contidas no procedimento que deu origem ao registro de preços.

**§ 1º** A comunicação do cancelamento do preço registrado, nos casos previstos no inciso I do caput deste artigo, será feita pela Divisão de Compras e Licitação do Município de Saudade do Iguaçu, responsável pelo Sistema de Registro de Preços, por correspondência com aviso de recebimento, juntando-se comprovante no processo que deu origem ao registro de preços.

**§ 2º** Encontrando-se o proponente que tenha seus preços registrados e/ou o contratado em lugar ignorado, incerto ou inacessível, a comunicação será feita por publicação no órgão oficial de comunicação do Município, por duas vezes consecutivas.

**§ 3º** A solicitação do proponente e/ou contratado para cancelamento do preço registrado deverá ser formulada, devidamente fundamentada, mediante instrumento hábil protocolado.

**§ 4º** Na hipótese de não comprovação das razões da solicitação de cancelamento do preço registrado, caberá a aplicação das sanções previstas nos artigos 86 e 87 da Lei nº 8.666/93.

**Art. 14** Os preços registrados poderão ser revistos na forma e nas condições constantes no edital, cabendo a Divisão de Compras e Licitação do Município de Saudade do Iguaçu o controle e o acompanhamento de possíveis alterações dos preços.

Parágrafo único. Os preços registrados atualizados não poderão ser superiores aos preços praticados no mercado.



# *Município de Saudade do Iguaçu*

**ESTADO DO PARANÁ**

CNPJ 95.585.477/0001-92

Telefax: (46) 3246-1166 - [www.saudadedoiguacu.pr.gov.br](http://www.saudadedoiguacu.pr.gov.br) / E-mail: [prefeitura@saudadedoiguacu.pr.gov.br](mailto:prefeitura@saudadedoiguacu.pr.gov.br)  
Rua Frei Vito Berscheid, 708 - 85.568-000 - Saudade do Iguaçu - Paraná

---

**Art. 15** Os preços registrados serão publicados trimestralmente no órgão de comunicação oficial do Município, para orientação da administração.

**Art. 16** Qualquer cidadão é parte legítima para impugnar preços constantes do registro de preços, em razão de incompatibilidade destes com os vigentes no mercado.

**Parágrafo único.** A impugnação de que trata o caput deste artigo deverá ser encaminhada, mediante protocolo, ao Chefe da Divisão de Compras e Licitação do Município de Saudade do Iguaçu, unidade administrativa responsável pelo Sistema de Registro de Preços, devendo conter a qualificação do impugnante, as razões de fato e elementos probatórios, se houverem.

**Art. 17** O edital de licitação conterá as demais exigências e condições complementares às fixadas neste Decreto.

**Art. 18** Aos casos omissos neste Decreto, aplicar-se-ão as demais disposições da Lei nº 8.666/93 e alterações posteriores.

**Art. 19** Este Decreto entra em vigor na data de sua publicação.

Gabinete do Prefeito Municipal de Saudade do Iguaçu, 05 de março de 2007.

**ROGÉRIO GALLINA**  
Prefeito Municipal



# Município de Saudade do Iguaçu

ESTADO DO PARANÁ

CNPJ 95.585.477/0001-92

Telefax: (46) 3246-1166 - www.saudadedoiguacu.pr.gov.br / E-mail: prefeitura@saudadedoiguacu.pr.gov.br  
Rua Frei Vito Berscheid, 708 - 85.568-000 - Saudade do Iguaçu - Paraná

MUNICIPIO DE SAUDADE DO IGUAÇU – PR.

DEPARTAMENTO DE ADMINISTRAÇÃO

COMISSÃO PERMANENTE DE LICITAÇÃO

PREGÃO PRESENCIAL N.º 107/2018

ANEXO X

## KIT PROPOSTA MANUAL PARA O PROPONENTE

O Kit proposta tem como objetivo registrar a proposta de preço para a licitação, o representante da empresa, bem como a geração do arquivo para importação no PRONIM-LC.

### 1º PASSO – INSTALAÇÃO DO KIT-PROPOSTA

- Abra o executável de nome “instalador.msi”, contido na pasta LC KIT PROPOSTA.ZIP
- Escolha a opção avançar em todas as etapas

A instalação está concluída, na área de trabalho é criado o ícone de nome **KIT PROPOSTA**.

### 2º PASSO – PREENCHIMENTO DA PROPOSTA

- Execute o aplicativo **KIT PROPOSTA**

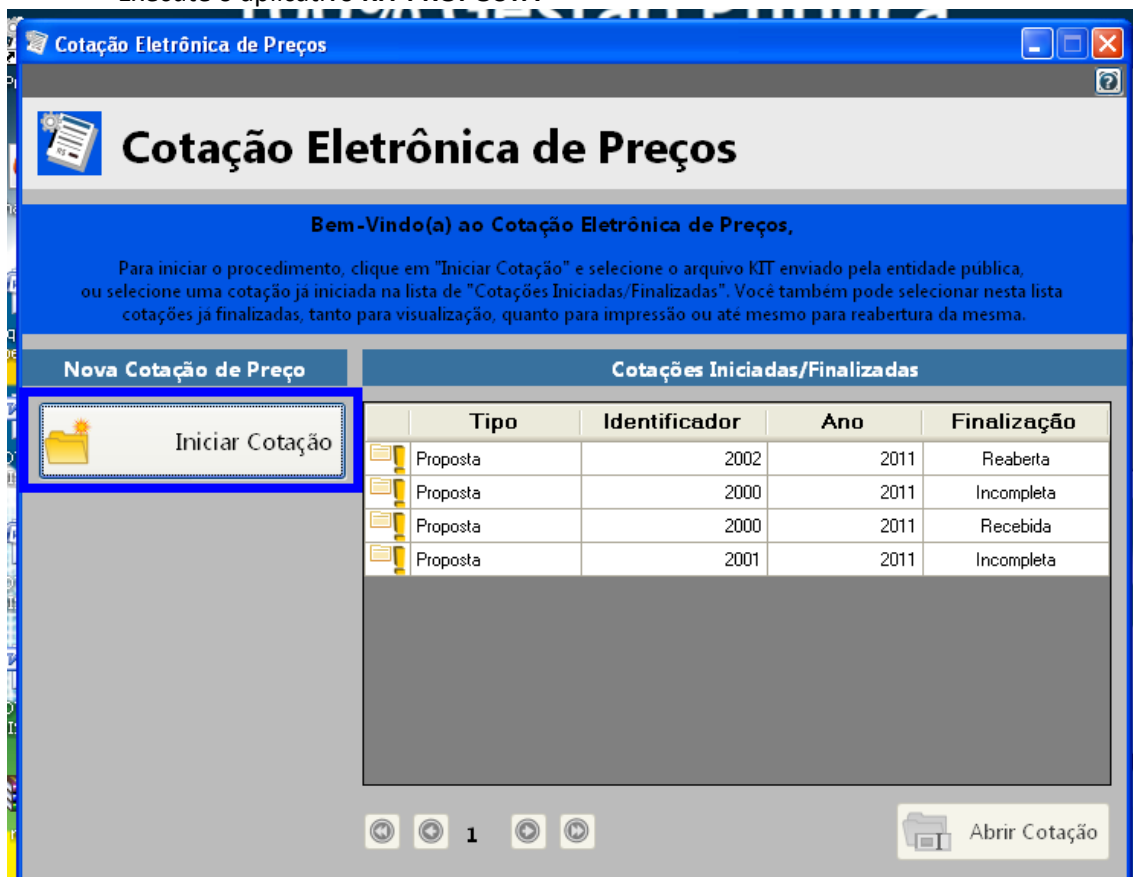



# Município de Saudade do Iguaçu

ESTADO DO PARANÁ

CNPJ 95.585.477/0001-92

Telefax: (46) 3246-1166 - www.saudadedoiguacu.pr.gov.br / E-mail: prefeitura@saudadedoiguacu.pr.gov.br  
Rua Frei Vito Berscheid, 708 - 85.568-000 - Saudade do Iguaçu - Paraná

- Selecione a opção "iniciar cotação"

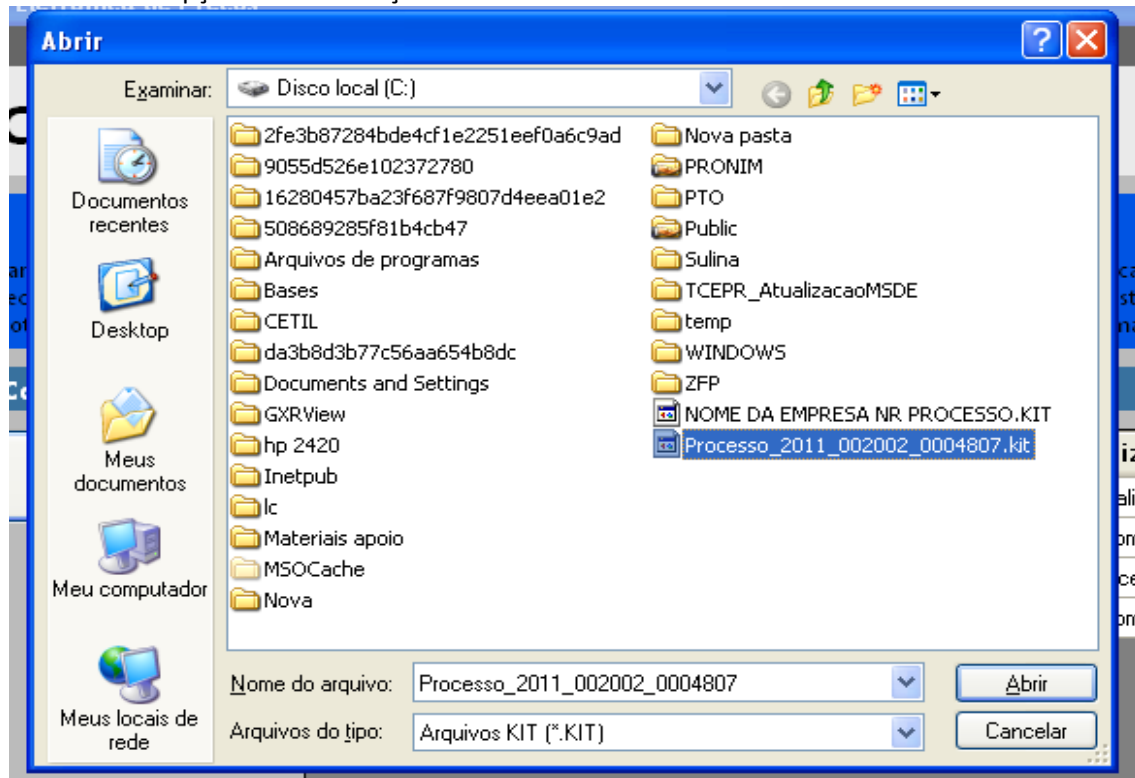

- Selecione a pasta em que está o arquivo fornecido pela Divisão de Licitações e clique e abrir.

*Obs: Note que o nome do arquivo trás os dados: ano do processo e número do processo, para auxiliar na seleção quando existir mais de uma proposta na mesma pasta.*

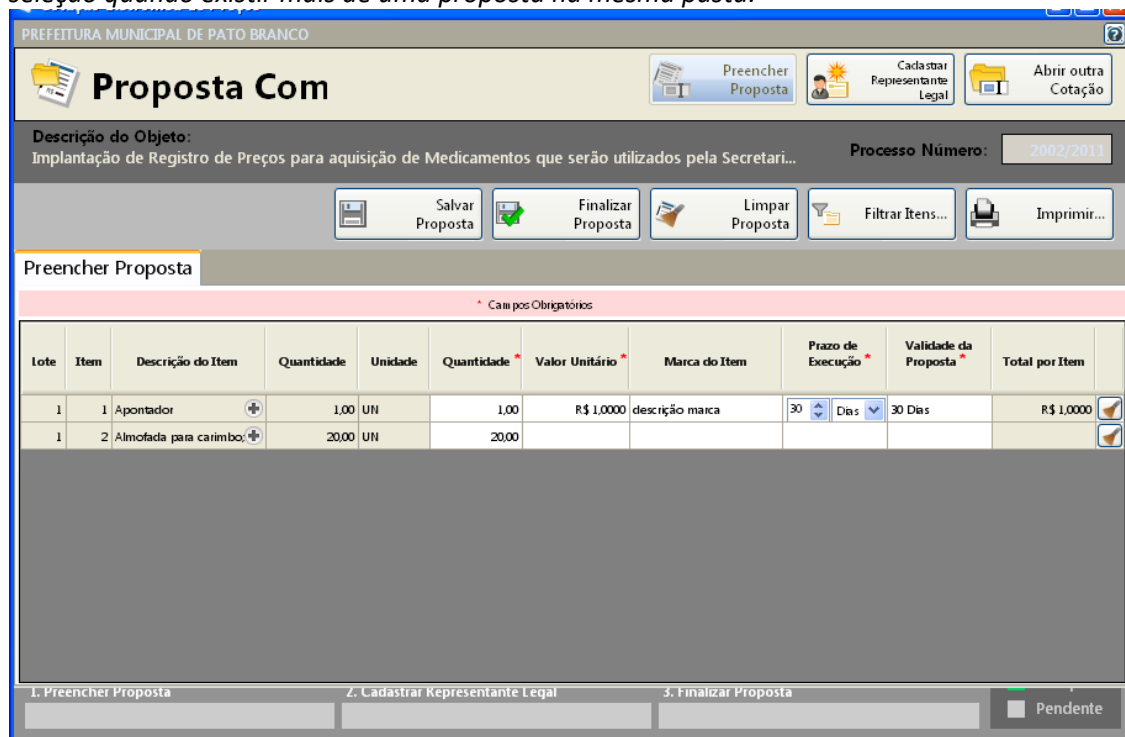





# Município de Saudade do Iguaçu

ESTADO DO PARANÁ

CNPJ 95.585.477/0001-92

Telefax: (46) 3246-1166 - www.saudadedoiguacu.pr.gov.br / E-mail: prefeitura@saudadedoiguacu.pr.gov.br  
Rua Frei Vito Berscheid, 708 - 85.568-000 - Saudade do Iguaçu - Paraná

- Preencha a proposta, informando o valor unitário, a marca, o prazo de execução e validade da proposta.

- Concluído o preenchimento da proposta, clique em **SALVAR PROPOSTA**

*Obs: É possível salvar a proposta em preenchimento e continuar preenchendo posteriormente.*

### 3º PASSO: CADASTRAR REPRESENTANTE LEGAL

Clique em cadastrar representante legal:

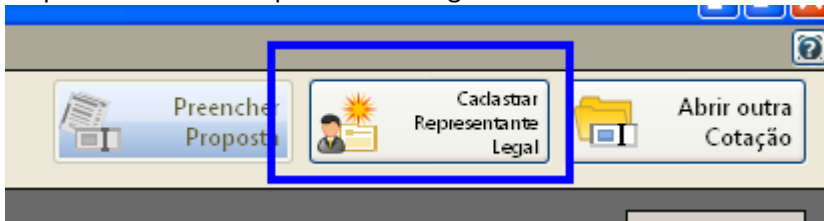

Abrirá a seguinte tela:

The screenshot shows a web application window titled 'Cotação Eletrônica de Preços' for 'PREFEITURA MUNICIPAL DE PATO BRANCO'. The main heading is 'Proposta Com'. Below this, there are navigation buttons: 'Preencher Proposta', 'Cadastrar Representante Legal' (highlighted), and 'Abrir outra Cotação'. The 'Descrição do Objeto' is 'Implantação de Registro de Preços para aquisição de Medicamentos que serão utilizados pela Secretari...'. The 'Processo Número' is '2002/2011'. There are 'Salvar' and 'Cancelar' buttons. The 'Cadastrar Representante Legal' section is active, showing a form with the following fields: 'Nome \*' (text input), 'Tipo do Documento \*' (dropdown menu with 'CPF' selected), 'Número do Documento \*' (text input), 'Cargo:' (text input), and 'Data da Impressão:' (dropdown menu with '02/12/2011' selected). A red asterisk indicates required fields.

- preencha o nome do representante legal

- preencha o CPF (ou CNPJ se for o caso) do representante legal

- Informe o cargo e a data de impressão da proposta.

- clique em salvar

### 4º PASSO: IMPRESSÃO

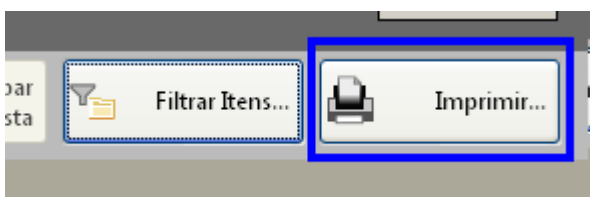

- Selecione a opção imprimir

- Verifique se os dados inseridos estão corretos



# Município de Saudade do Iguaçu

ESTADO DO PARANÁ

CNPJ 95.585.477/0001-92

Telefax: (46) 3246-1166 - www.saudadedoiguacu.pr.gov.br / E-mail: prefeitura@saudadedoiguacu.pr.gov.br  
Rua Frei Vito Berscheid, 708 - 85.568-000 - Saudade do Iguaçu - Paraná

## 5º Passo: Finalizar proposta:

Caso os dados digitados estiverem corretos, selecione a opção finalizar Proposta:

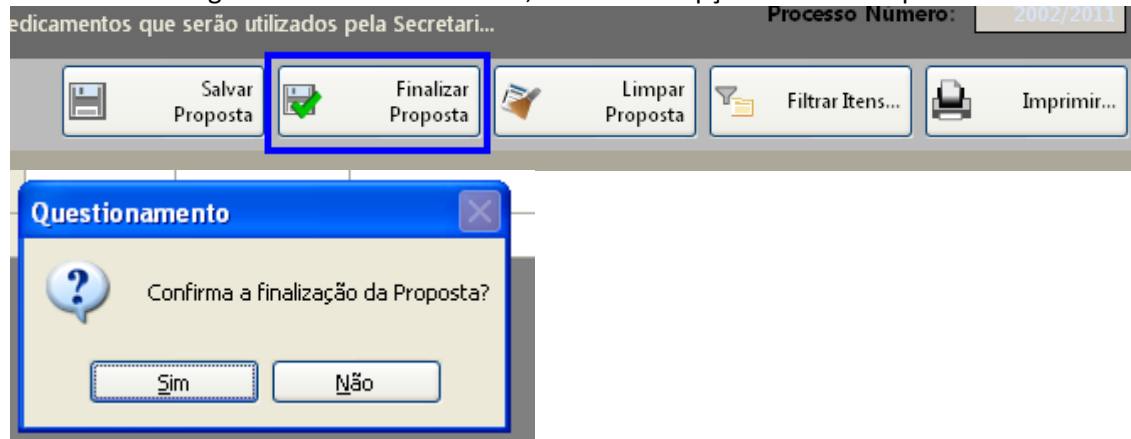

Selecione um nome para o arquivo, bem como o local de gravação do mesmo:

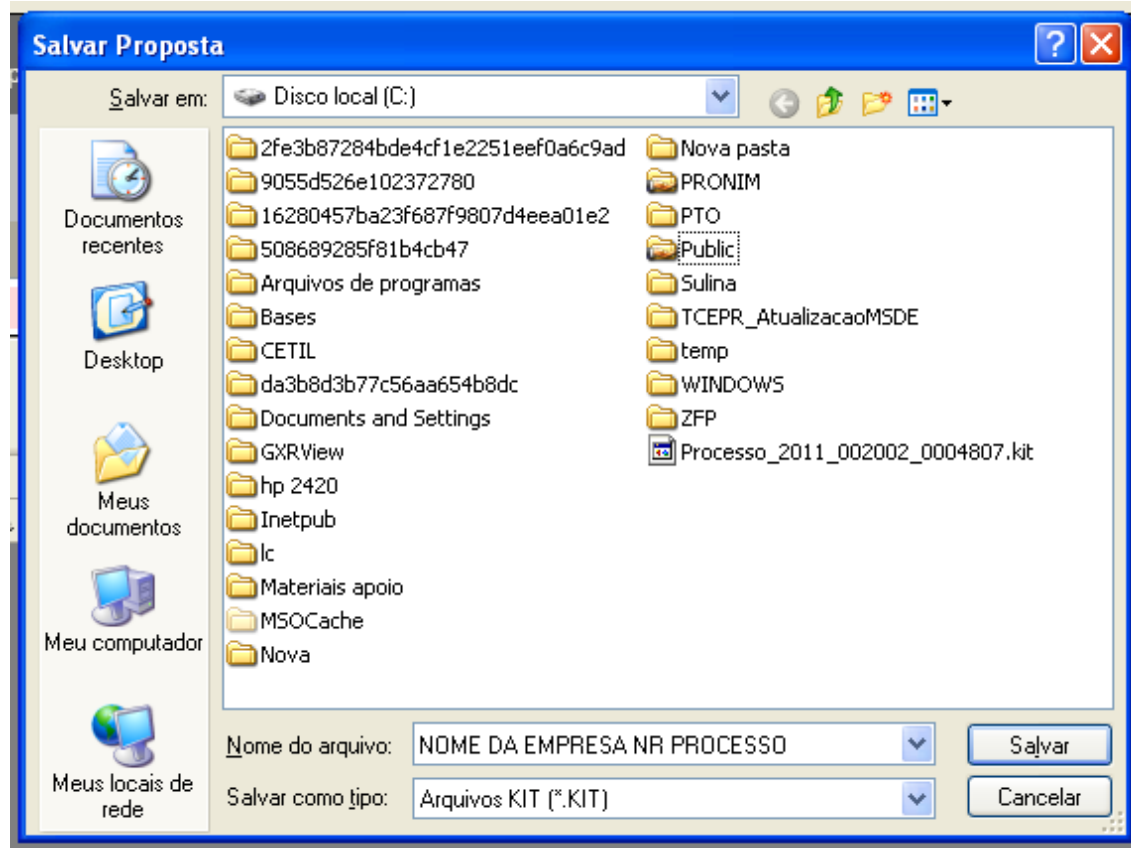

Clique em salvar.

Caso for necessário alterar valor de algum item após a proposta estar finalizada, selecione a opção **REABRIR PROPOSTA:**



# Município de Saudade do Iguaçu

ESTADO DO PARANÁ

CNPJ 95.585.477/0001-92

Telefax: (46) 3246-1166 - www.saudadedoiguacu.pr.gov.br / E-mail: prefeitura@saudadedoiguacu.pr.gov.br  
Rua Frei Vito Berscheid, 708 - 85.568-000 - Saudade do Iguaçu - Paraná

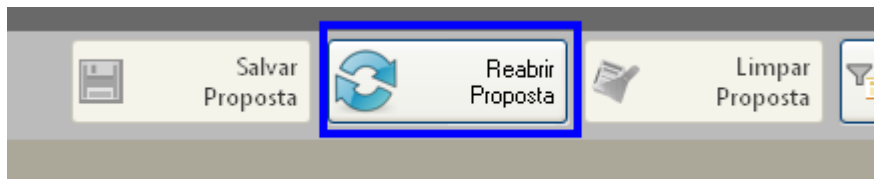

**Obs:** Caso for necessário reabrir a proposta, lembre-se que após alterar os dados, será necessário finalizar a proposta e imprimir novamente para que constem no relatório as alterações efetuadas.

Em seguida, grave o arquivo no CD, para ser enviado junto com a proposta física para a licitação.

## 5. DEMAIS FUNÇÕES:

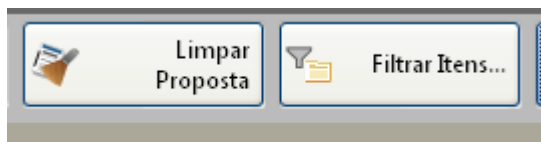

Limpar proposta: Selecione esta ação para limpar os dados já cadastrados

Filtrar itens: Selecione esta opção para selecionar o lote/item específico para cotação:

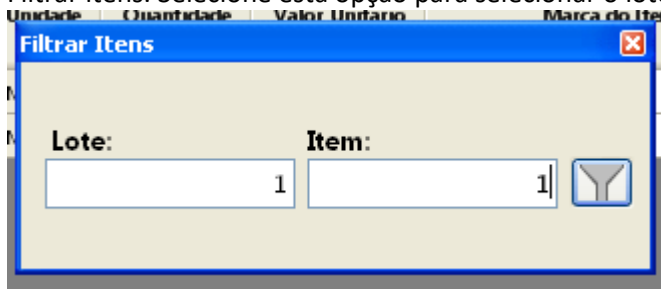



# **Município de Saudade do Iguaçu**

**ESTADO DO PARANÁ**

CNPJ 95.585.477/0001-92

Telefax: (46) 3246-1166 - www.saudadedoiguacu.pr.gov.br / E-mail: prefeitura@saudadedoiguacu.pr.gov.br  
Rua Frei Vito Berscheid, 708 - 85.568-000 - Saudade do Iguaçu - Paraná

---

**PREFEITURA MUNICIPAL DE SAUDADE DO IGUAÇU – PR.**

**DEPARTAMENTO DE ADMINISTRAÇÃO**

**COMISSÃO PERMANENTE DE LICITAÇÃO**

**PREGÃO PRESENCIAL N.º 107/2018**

**ANEXO XI**

## **DECLARAÇÃO DE INEXISTÊNCIA DE FATO SUPERVENIENTE IMPEDITIVO À HABILITAÇÃO**

A empresa....., CNPJ nº ....., sediada.....(endereço completo), declara sob as penas da Lei, que até a presente data, inexistente fato superveniente impeditivo para sua habilitação no presente processo licitatório, ciente da obrigatoriedade de declarar ocorrências posteriores.

Local e data .....

.....  
Nome e assinatura do declarante

RG/CPF nº

Cargo:

(Apresentar as declarações em papel timbrado da Empresa)



# Município de Saudade do Iguaçu

ESTADO DO PARANÁ

CNPJ 95.585.477/0001-92

Telefax: (46) 3246-1166 - www.saudadedoiguacu.pr.gov.br / E-mail: prefeitura@saudadedoiguacu.pr.gov.br  
Rua Frei Vito Berscheid, 708 - 85.568-000 - Saudade do Iguaçu - Paraná

**RECIBO DE RETIRADA DE EDITAL PELA INTERNET  
PREGÃO PRESENCIAL N.º 107/2018  
PROCESSO N.º 170/2018  
ANEXO XII**

Razão Social:	
CNPJ N.º	
Endereço:	
E-mail:	
Cidade:	Estado:
Telefone:	Fax:
Pessoa para contato:	
Recebemos, através de solicitação no email: licitacoespsmsi@yahoo.com.br neste data, cópia do instrumento convocatório da licitação acima identificada.	
Local: _____, _____, de _____ de 20.....	
_____ Assinatura	

Senhor Licitante,

Visando a comunicação futura entre a Prefeitura Municipal de Saudade do Iguaçu e essa empresa, solicito de Vossa Senhoria preencher o recibo de entrega do edital e remeter à Divisão de Licitações e Compras por meio do Fax (046) 3246-1166 ou e-mail: licitacoespsmsi@yahoo.com.br.

A não remessa do recibo exige a Divisão de Licitações e Compras da comunicação de eventuais retificações ocorridas no instrumento convocatório, bem como de quaisquer informações adicionais.

Saudade do Iguaçu, 21 de agosto de 2018.