



# Município de Saudade do Iguaçu

ESTADO DO PARANÁ

CNPJ 95.585.477/0001-92

Telefax: (46) 3246-1166 - www.saudadedoiguacu.pr.gov.br / E-mail: prefeitura@saudadedoiguacu.pr.gov.br  
Rua Frei Vito Berscheid, 708 - 85.568-000 - Saudade do Iguaçu - Paraná

**RECIBO DE RETIRADA DE EDITAL PELA INTERNET  
PREGÃO PRESENCIAL N.º 096/2018  
PROCESSO N.º 156/2018**

Razão Social:	
CNPJ N.º	
Endereço:	
E-mail:	
Cidade:	Estado:
Telefone:	Fax:
Pessoa para contato:	
Recebemos, através de solicitação no email: licitacoespsmi@yahoo.com.br neste data, cópia do instrumento convocatório da licitação acima identificada. Local: _____, _____, de _____ de 20.....	
_____ Assinatura	

Senhor Licitante,

Visando a comunicação futura entre a Prefeitura Municipal de Saudade do Iguaçu e essa empresa, solicito de Vossa Senhoria preencher o recibo de entrega do edital e remeter à Divisão de Licitações e Compras por meio do Fax (046) 3246-1166 ou e-mail: licitacoespsmi@yahoo.com.br.

A não remessa do recibo exime a Divisão de Licitações e Compras da comunicação de eventuais retificações ocorridas no instrumento convocatório, bem como de quaisquer informações adicionais.

Saudade do Iguaçu, 03 de agosto de 2018.

Pregoeiro



# *Município de Saudade do Iguaçu*

**ESTADO DO PARANÁ**

CNPJ 95.585.477/0001-92

Telefax: (46) 3246-1166 - [www.saudadedoiguacu.pr.gov.br](http://www.saudadedoiguacu.pr.gov.br) / E-mail: [prefeitura@saudadedoiguacu.pr.gov.br](mailto:prefeitura@saudadedoiguacu.pr.gov.br)  
Rua Frei Vito Berscheid, 708 - 85.568-000 - Saudade do Iguaçu - Paraná

---

**MUNICIPIO DE SAUDADE DO IGUAÇU - PR**

**DEPARTAMENTO DE ADMINISTRAÇÃO**

**COMISSÃO PERMANENTE DE LICITAÇÃO**

**PROCESSO Nº 156/2018**

**EDITAL PREGÃO PRESENCIAL Nº 096/2018**

REGISTRO DE PREÇOS para aquisição futura e eventual de peças e serviços linha pesada para manutenção dos maquinários municipais, conforme condições, especificações, valores e estimativas de consumo constantes no Anexo I e nos termos do edital e seus anexos, e para fornecimento de acordo com as necessidades da Administração Municipal.



# **Município de Saudade do Iguaçu**

**ESTADO DO PARANÁ**

CNPJ 95.585.477/0001-92

Telefax: (46) 3246-1166 - www.saudadedoiguacu.pr.gov.br / E-mail: prefeitura@saudadedoiguacu.pr.gov.br  
Rua Frei Vito Berscheid, 708 - 85.568-000 - Saudade do Iguaçu - Paraná

**MUNICIPIO DE SAUDADE DO IGUAÇU – PR.  
DEPARTAMENTO DE ADMINISTRAÇÃO  
COMISSÃO PERMANENTE DE LICITAÇÃO  
PROCESSO Nº 156/2018  
EDITAL Nº 096/2018  
PREGÃO PRESENCIAL**

## **1 – PREÂMBULO**

O Município de Saudade do Iguaçu – PR., por intermédio do Departamento de Administração, mediante o(a) Pregoeiro(a), designado(a) pela Portaria n.º 074/2018, torna público para conhecimento dos interessados que na data, horário e local abaixo indicados fará realizar licitação na modalidade de PREGÃO PRESENCIAL, objetivando o REGISTRO DE PREÇOS para aquisição futura e eventual de peças e serviços linha pesada para manutenção dos maquinários municipais, conforme condições, especificações, valores e estimativas de consumo constantes no Anexo I e nos termos do edital e seus anexos, e para fornecimento de acordo com as necessidades da Administração Municipal., conforme descrito neste Edital e seus Anexos:

Tipo de Licitação: **MENOR PREÇO GLOBAL POR LOTE**

Data: **16/08/2018**

Horário : **09:00 horas**

Local : Sala de Reunião da Prefeitura Municipal

Rua Frei Vito Berscheid, 708

CEP 85568-000 – Saudade do Iguaçu – Paraná

O procedimento licitatório que dele resultar obedecerá, integralmente, a Lei Federal nº 10.520, de 17 de julho de 2002 e Decreto Municipal nº 025/2006, de 19 de junho de 2006, publicado no D.O.M. que regulamenta a modalidade do Pregão, Decreto Municipal nº 009/2007, de 05 de março de 2.007, publicado no D.O.M que institui o sistema de registro de preços e no que couber a Lei 8.666/93 com suas alterações, Lei Complementar nº 123/2006, Lei Complementar nº. 147/2017 e demais normas pertinentes ao procedimento licitatório e ao objeto licitado.

**1.1 – A ENTREGA DOS ENVELOPES PROPOSTA E DOCUMENTAÇÃO** deverá ser feita até o dia **16/08/2018, às 08:45 horas**, no Setor de Protocolo da MUNICIPIO DE SAUDADE DO IGUAÇU, Estado do Paraná.

**1.2 - A ABERTURA DA PRESENTE LICITAÇÃO** dar-se-á em sessão pública, a ser realizada no dia **16/08/2018, às 09:00 horas**, de acordo com a legislação vigente mencionada no preâmbulo deste Edital.

**1.3** - Na hipótese de ocorrer feriado ou fatos que impeçam a realização da sessão pública, fica a mesma adiada para o primeiro dia útil imediato, no mesmo local e hora, ou em outro a ser definido.

## **2 – OBJETO**



# Município de Saudade do Iguaçu

ESTADO DO PARANÁ

CNPJ 95.585.477/0001-92

Telefax: (46) 3246-1166 - www.saudadedoiguacu.pr.gov.br / E-mail: prefeitura@saudadedoiguacu.pr.gov.br  
Rua Frei Vito Berscheid, 708 - 85.568-000 - Saudade do Iguaçu - Paraná

2.1 – A presente licitação tem por objeto a seleção de propostas visando REGISTRO DE PREÇOS para aquisição futura de peças linha pesada para manutenção dos maquinários municipais, conforme condições, especificações, valores e estimativas de consumo constantes no Anexo I e nos termos do edital e seus anexos, e para fornecimento de acordo com as necessidades da Administração Municipal.

2.1.1 - Compõem esta Convocação Geral, além das condições específicas, constantes do corpo do Edital, os seguintes documentos:

2.1.1.1 - Anexo I - Descrição dos Itens a serem Registrados e demais Informações;

2.1.1.2 - Anexo II - Modelo de Carta de Credenciamento;

2.1.1.3 - Anexo III - Modelo de Declaração de Idoneidade;

2.1.1.4 - Anexo IV - Modelo de Declaração de Cumprimento dos Requisitos de Habilitação;

2.1.1.5 - Anexo V - Modelo de Declaração de Observância ao disposto no Inciso XXXIII do Artigo 7º da CF;

2.1.1.7 – Anexo VI – Declaração de micro empresa;

2.1.1.8 – Anexo VII – Minuta da ata de registro de preços/ordem de Fornecimento;

2.1.1.7 - Anexo VIII – Decreto de Implantação do Sistema de Registro de Preços.

2.1.1.8 – Anexo IX – Termo de Recebimento do Edital.

2.1.1.9 – Anexo X - Declaração de inexistência de fato superveniente impeditivo à habilitação.

2.1.1.9 - Anexo XI - ORIENTAÇÕES PARA GERAÇÃO/REDAÇÃO DA PROPOSTA DE PREÇOS EM PROGRAMA ESPECÍFICO DO MUNICÍPIO

## 3 – AQUISIÇÃO DO EDITAL

3.1 - O presente edital e demais informações encontram-se à disposição para verificação por parte dos interessados junto à Equipe de Apoio, no Setor de Licitações, na Rua Frei Vito Berscheid, nº 708 - CEP 85.568-000 – Saudade do Iguaçu, Estado do Paraná, de segunda a sexta-feira, das 08:00 às 12:00 e das 13:00 às 17:00 horas, ou pelo **Fone/Fax: (46) 3246-1166**.

3.2 – O presente edital poderá ser baixado no site da prefeitura municipal mediante o preenchimento de alguns dados solicitados na página: [saudadedoiguacu.pr.gov.br/licitações.php](http://saudadedoiguacu.pr.gov.br/licitações.php), ou pessoalmente no dpto. de licitações.

3.3 - Para geração do arquivo proposta da proponente solicitante é obrigatória a apresentação uma cópia quando a solicitação for pessoalmente ou escaneada via email: [licitacoespsi@yahoo.com.br](mailto:licitacoespsi@yahoo.com.br) do contrato social, cartão CNPJ, Ins. Estadual e dados do representante legal da empresa como nome completo, endereço, RG e CPF.

## 4 – REPRESENTAÇÃO LEGAL DA EMPRESA

4.1 – Só poderá deliberar em nome do licitante, formulando ofertas/lances de preços e praticar os demais atos pertinentes ao certame, um dos seus dirigentes contratuais ou estatutários, ou pessoa física ou jurídica, devidamente munido de documento de identificação pessoal, habilitada por meio de **Procuração, ou Carta de Credenciamento** conforme modelo do **Anexo II**, ou **documento equivalente**, outorgando poderes necessários à formulação de propostas e à prática de todos os demais atos inerentes ao certame. Juntamente com a **Carta de Credenciamento** deverá ser enviado Contrato Social e/ou Procuração e/ou qualquer documento equivalente na forma da lei para comprovar que o **OUTORGANTE** possui poderes em nome da empresa. Caso seja sócio ou titular da empresa, deverá



apresentar documentos que comprovem sua capacidade de representar a mesma, com poderes para formular ofertas e lances de preços e praticar todos os demais atos pertinentes ao certame. Estes documentos **deverão ser entregues ao Pregoeiro no início ou durante a reunião de abertura, ou enviada dentro do envelope da proposta, ou em um terceiro envelope. NÃO SERÁ ACEITA A APRESENTAÇÃO DESTA DECLARAÇÃO NO ENVELOPE DE HABILITAÇÃO (ENVELOPE B).**

**4.2** – Cada licitante terá um único representante nesta licitação que, por sua vez, somente poderá representar uma única empresa licitante.

## 5 – CONDIÇÕES DE PARTICIPAÇÃO NA LICITAÇÃO

**5.1** – Poderão participar desta licitação todos os interessados que preencham as condições exigidas neste edital.

**5.2** – Os interessados, até o dia, hora e local fixados no item 1.1, deverão entregar a proposta comercial e os seus documentos de qualificação/habilitação, em envelopes distintos e devidamente fechados, com as seguintes identificações na parte externa:

EDITAL N.º 096/2018 – PREGÃO PRESENCIAL  
PROCESSO Nº 156/2018  
ENVELOPE A - PROPOSTA DE PREÇO  
PROPONENTE: .....  
ENDEREÇO:.....  
FONE/FAX.....  
CGC/CNPJ:.....

EDITAL N.º 096/2018 – PREGÃO PRESENCIAL  
PROCESSO Nº 156/2018  
ENVELOPE B – DOCUMENTOS DE HABILITAÇÃO  
PROPONENTE: .....  
ENDEREÇO:.....  
FONE/FAX.....  
CGC/CNPJ:.....

**5.3** – Não será admitido o encaminhamento de proposta e de documentação por telex, facsímile e/ou Internet.

**5.4** – É vedada a participação direta ou indireta nesta licitação de:

- a) pessoa física;
- b) empresa em regime de subcontratação, ou ainda, em consórcio;
- c) empresa que possua restrições quanto à capacidade técnica ou operativa, personalidade e capacidade jurídica, idoneidade financeira e regularidade fiscal;
- d) empresa que estiver sob falência, concurso de credores, dissolução, liquidação;



# Município de Saudade do Iguaçu

ESTADO DO PARANÁ

CNPJ 95.585.477/0001-92

Telefax: (46) 3246-1166 - www.saudadedoiguacu.pr.gov.br / E-mail: prefeitura@saudadedoiguacu.pr.gov.br  
Rua Frei Vito Berscheid, 708 - 85.568-000 - Saudade do Iguaçu - Paraná

e) empresa que esteja, por qualquer motivo, com suspensão do direito de licitar ou contratar com a Administração Pública, Direta ou Indireta, Federal, Estadual ou Municipal, desde que o ato tenha sido publicado no Diário Oficial da União, do Estado ou do Município, pelo Órgão que o praticou;

f) empresa que tenha sido declarada inidônea para contratar com a Administração Pública, Direta ou Indireta, Federal, Estadual ou Municipal, desde que o ato tenha sido publicado no Diário Oficial da União, do Estado ou do Município, pelo Órgão que o praticou.

5.5 - O proponente deve entregar os envelopes no Setor de Licitações, no endereço citado no preâmbulo, até a data e horário máximo estipulado, não sendo permitido atraso, mesmo que involuntário, considerando-se como horário de entrega o protocolado pelo pregoeiro.

## 6 – PRÉ-HABILITAÇÃO

6.1. O credenciamento dos licitantes interessados em participar do certame será feito impreterivelmente, às 09:00 horas.

6.2. Para fins de credenciamento junto ao pregoeiro, o representante da licitante deverá estar munido de: (trazer em mãos, fora dos envelopes).

a) credenciamento específico (conforme modelo anexo II);

a.1.) no caso de sócio da empresa, proprietário, dirigente ou assemblado, deverá apresentar cópia do Estatuto Social ou Contrato Social em vigor PODENDO SER SUBSTITUIDO POR CONTRATO SOCIAL CONSOLIDADO OU CERTIDÃO SIMPLIFICADA DA JUNTA COMERCIAL ATUALIZADA com data não inferior a 60 dias da data de abertura da presente licitação, no qual estejam expressos os poderes para exercer direitos e assumir obrigações em decorrência de tal investidura.

a.2.) Ser for credenciado deverá apresentar documento comprovando que a pessoa que esta lhe dando poderes esta qualificada, através de procuração e constando no Estatuto Social ou Contrato Social em vigor, no qual estejam expressos os poderes para exercer direitos e assumir obrigações em decorrência de tal investidura.

b) A DECLARAÇÃO DE PLENO ATENDIMENTO AOS REQUISITOS DE HABILITAÇÃO não deve integrar os ENVELOPES PROPOSTA DE PREÇOS e DOCUMENTOS DE HABILITAÇÃO, constituindo-se em documento a ser fornecido separadamente; fica facultada a utilização do modelo constante do ANEXO IV.

c) O proponente deve declarar, sob as penalidades cabíveis, a inexistência de fato superveniente que possa impedir a sua habilitação neste certame, inclusive na vigência contratual caso venha a ser contratado pelo ÓRGÃO (conforme modelo de declaração, Anexo X), deste Edital.

d) Declaração da empresa que é micro empresa conforme Lei Complementar nº 123/2006 , conforme modelo (anexo VI). A **DECLARAÇÃO DE MICROEMPRESA OU EMPRESA DE PEQUENO PORTE SERÁ RECEBIDA EXCLUSIVAMENTE NESTA OPORTUNIDADE, ACOMPANHADA PELA CERTIDÃO SIMPLIFICADA DE MICRO EMPRESA OU EMPRESA DE PEQUENO PORTE ATUALIZADA, EXPEDIDA PELA JUNTA COMERCIAL DO ESTADO DA SEDE DA LICITANTE;**

e) carteira de identidade;



# **Município de Saudade do Iguaçu**

**ESTADO DO PARANÁ**

CNPJ 95.585.477/0001-92

Telefax: (46) 3246-1166 - www.saudadedoiguacu.pr.gov.br / E-mail: prefeitura@saudadedoiguacu.pr.gov.br  
Rua Frei Vito Berscheid, 708 - 85.568-000 - Saudade do Iguaçu - Paraná

f) Termo de recebimento do Edital (conforme modelo anexo IX) .

## **7 - DA PROPOSTA COMERCIAL**

**7.1 – A proposta comercial – Envelope A, deverá ser entregue em meio digital e em 01 (uma) via impressa por meio do Sistema de Licitações Kit Proposta, sem emendas, rasuras, acréscimos ou entrelinhas, apresentar MARCA do item cotado, devidamente datada, assinada e rubricada todas as folhas pelo representante legal do licitante proponente. Deverá ser elaborada considerando as condições estabelecidas neste edital e seus anexos, observando-se o preço máximo unitário e global (Anexo I). Não deverão ser cotados serviços ou materiais que não atendam às especificações mínimas previstas no Anexo I, sob pena de desclassificação.**

**7.2 – As peças devem ser originais da linha de montagem de cada máquina/equipamento o qual deverá ser atestado pelo mecânico chefe do Município.**

**7.3 – Os preços deverão ser cotados em moeda nacional (não se admitindo cotação em moeda estrangeira), limitada a 02 (duas) casas após a vírgula. O preço máximo unitário de cada item encontra-se indicado no Anexo I do presente edital.**

**7.4 – Nos preços deverão estar incluídas todas as despesas, com frete, impostos, taxas, tributos, seguros e todos os demais encargos necessários a realização do objeto licitado e realizado conforme as necessidades do Município.**

**7.5 – Prazo de entrega/execução:** até 05 (cinco) dias úteis após a sua realização e recebimento da respectiva ordem de compras/ordem de serviço ou outro instrumento equivalente, independentemente de ausência ou especificação de forma diversa na proposta no local da contratante.

**7.6 - Prazo de validade:** a proposta terá validade durante todo o período do registro de preços, independentemente de ausência ou especificação diversa. O prazo de validade do registro de preços será de 12 (doze) meses, desde que pesquisa prévia de mercado comprovadamente não revele preços inferiores àqueles registrados.

**7.7 - A apresentação da proposta comercial implica na aceitação plena e total das condições deste Edital, sujeitando-se o licitante às sanções previstas no art. 87 da Lei n.º 8.666/93 e suas alterações, combinado com o art. 7º, da Lei n.º 10.520/2002.**

## **8 – DO JULGAMENTO DAS PROPOSTAS E DOS LANCES**

**8.1 - As propostas comerciais serão abertas pelo Pregoeiro e Equipe de Apoio, em ato público, no dia, horário e local estabelecidos no preâmbulo deste Edital, observado o subitem 1.3.**

**8.2 - Abertos os envelopes contendo as propostas, o Pregoeiro e os membros da Equipe de Apoio rubricarão todas as folhas e demais documentos que integram as propostas comerciais apresentadas pelos licitantes e verificarão suas conformidades com os requisitos estabelecidos no edital, desclassificando-se as tecnicamente incompatíveis.**



# **Município de Saudade do Iguaçu**

**ESTADO DO PARANÁ**

CNPJ 95.585.477/0001-92

Telefax: (46) 3246-1166 - www.saudadedoiguacu.pr.gov.br / E-mail: prefeitura@saudadedoiguacu.pr.gov.br  
Rua Frei Vito Berscheid, 708 - 85.568-000 - Saudade do Iguaçu - Paraná

**8.3** - Serão desclassificadas as propostas que não atenderem às exigências deste Edital, sejam omissas ou apresentem irregularidades ou defeitos capazes de dificultar o julgamento.

**8.4** – O processo de julgamento das propostas será efetuado em conformidade com o Anexo I **MENOR PREÇO POR LOTE considerando desconto por item**. Serão classificados, pelo Pregoeiro, para etapa de lances, o licitante que apresentar proposta com menor preço e os demais licitantes que apresentarem propostas com preços até 10% (dez por cento), superior àquela de menor preço.

**8.4.1** – Caso não seja verificado, no mínimo, 03 (três) propostas escritas nas condições do item 8.4, serão classificadas as melhores propostas, até o máximo de 03 (três) propostas.

**8.5** – Em seguida, iniciar-se-á a etapa de apresentação de lances verbais, pelos proponentes, que deverão ser formulados de forma sucessiva, em valores distintos e decrescentes.

**8.6** - O Pregoeiro convidará individualmente os licitantes classificados, de forma sequencial, a apresentar lances verbais, a partir do autor da proposta classificada de maior preço e os demais, em ordem decrescente de valor.

**8.7** - A desistência em apresentar lance verbal, quando convocado pelo Pregoeiro, implicará na exclusão do licitante da etapa de lances verbais e na manutenção do último preço apresentado pelo licitante, para efeito de ordenação das propostas.

**8.8** - Caso não se realizem lances verbais, será verificada a aceitabilidade entre a proposta escrita de menor preço e o valor estimado para a contratação.

**8.9** - Declarada encerrada a etapa competitiva e ordenadas as propostas, o Pregoeiro examinará a aceitabilidade da primeira classificada, quanto ao objeto e valor.

**8.10** - Para fins de julgamento das propostas, o Pregoeiro e sua Equipe de Apoio levarão em conta o critério de **MENOR PREÇO POR LOTE devendo diminuir todos os itens no mesmo percentual**, nos termos do inciso X do art. 4º, da Lei n.º 10.520/2002.

**8.11** – Caso a proposta de menor preço não seja aceitável, será desclassificada e o Pregoeiro examinará as ofertas subsequentes, na ordem de classificação, até a apuração de uma proposta válida.

**8.12** – No caso de absoluta igualdade de duas ou mais propostas escritas, para fins de ordenação dos lances, adotar-se-ão os critérios definidos no § 2º, do art. 45, da Lei n.º 8.666/93, com as modificações decorrentes da Emenda Constitucional n.º 06 de 15.8.95.

**8.13** - Não será considerada qualquer oferta ou vantagem não prevista neste Edital e seus Anexos.

**8.14** – Nas situações previstas nos itens **8.8 e 8.9**, o Pregoeiro poderá negociar diretamente com o licitante para que seja obtido preço melhor.

**8.15** – No presente certame, serão registradas as propostas válidas dos proponentes classificados por item, na ordem de sua classificação.

**8.16** – Declarada a proposta vencedora, será examinada a documentação de habilitação.





## 9 – DA HABILITAÇÃO

9.1 - O envelope B, contendo a documentação relativa à habilitação, deverá conter:

### 9.1.1. HABILITAÇÃO JURÍDICA

9.1.1.2. Registro comercial, para empresa individual;

9.1.1.3. Estatuto Social ou Contrato Social e últimas alterações ou certidão simplificada emitida pela Junta Comercial ou ainda contrato social consolidado.

\*No caso da alínea 9.1.1.3. deverá apresentar declaração que não houve mais alteração contratual até a presente data, caso não apresente certidão simplificada ou consolidada.

**Obs:** Os documentos que já tiverem sido entregues no credenciamento torna desnecessária sua apresentação no envelope de habilitação.

9.1.1.4. Decreto de autorização, em se tratando de empresa ou sociedade estrangeira em funcionamento no país, e ato de registro ou autorização para funcionamento expedido pelo órgão competente, quando a atividade assim o exigir.

9.1.1.5. Cópia do Alvará em vigência compatível com o objeto.

### 9.1.2. REGULARIDADE FISCAL E TRABALHISTA

9.1.2.1. Prova de inscrição no Cadastro Nacional de Pessoa Jurídica (**CNPJ**) em plena validade;

9.1.2.2. Certidão de regularidade perante a Fazenda do Município sede da empresa licitante;

9.1.2.3. Certidão de regularidade perante a Fazenda do Estado da empresa licitante;

9.1.2.4. Certidão Negativa de Débitos Relativos a Tributos Federais e a Dívida Ativa da União;

9.1.2.5. Prova de Regularidade ou Certidão, expedida pela Caixa Econômica Federal, com a finalidade de comprovar a inexistência de débitos junto ao Fundo de Garantia por Tempo de Serviço - FGTS;

9.1.2.6. prova de inexistência de débitos inadimplidos perante a Justiça do Trabalho, mediante a apresentação de certidão negativa de débitos trabalhistas (**CNDT**).

9.1.2.7. Comprovante de inscrição estadual/CICAD.

### 9.1.3. QUALIFICAÇÃO ECONÔMICO-FINANCEIRA

9.1.3.1. Certidão negativa de falências ou recuperação judicial, expedida pelo Distribuidor da sede da pessoa jurídica, com validade máxima de 60 dias corridos (Para os Municípios de Sulina, Saudade do Iguaçu e São João: apresentar somente certidão de São João).

### 9.1.4. DECLARAÇÕES

9.1.4.1 Declaração de que não emprega menores de 18 (dezoito) anos em trabalhos noturnos e menores de 16 (dezesesseis) anos em qualquer trabalho, salvo na condição de aprendiz, a partir de 14 (quatorze) anos, conforme Lei nº. 9.854/99. (conforme modelo no **ANEXO V** deste Edital).

9.1.4.2. Declaração da Proponente, de que não pesa contra si, ato declaratório de inidoneidade expedida por órgão da Administração Pública de qualquer esfera do Governo, de acordo com o modelo do Anexo III;

### 9.1.5. QUALIFICAÇÃO TÉCNICA

9.1.5.1. Atestados de capacidade técnica expedido por pessoa de direito público ou privado, que



# **Município de Saudade do Iguaçu**

**ESTADO DO PARANÁ**

CNPJ 95.585.477/0001-92

Telefax: (46) 3246-1166 - www.saudadedoiguacu.pr.gov.br / E-mail: prefeitura@saudadedoiguacu.pr.gov.br  
Rua Frei Vito Berscheid, 708 - 85.568-000 - Saudade do Iguaçu - Paraná

comprove que a empresa forneceu objeto, similar ou equivalente do presente edital.  
Não será(ão) aceito(s) atestado(s) emitido(s) pela Proponente em seu próprio nome, nem algum outro que não tenha originado de contratação.

**9.2** - Os documentos referidos no item 9, pertinentes à Habilitação poderão ser apresentados em original ou por qualquer processo de cópia autenticada por cartório competente ou servidor municipal designado e estar com a data em vigor no dia da abertura dos envelopes;

**9.2.1** - Os documentos solicitados no item nº 9, serão anexados ao processo Licitatório;

**9.2.2** - Todos os documentos solicitados deverão estar em pleno vigor na data de abertura dos envelopes;

**9.2.3** - Não será aceitos protocolos de entrega em substituição aos documentos requeridos no presente Edital;

**9.2.4** - Os documentos relacionados nesta Seção, referir-se-ão sempre à jurisdição do local de domicílio da sede do proponente;

**9.2.5** - As empresas participantes que não apresentarem todos os documentos exigidos no presente Edital, ou que apresentarem incompletos, incorretos ou com a validade expirada, serão **inabilitadas**, não se admitindo, em hipótese alguma, complementação posterior, após o horário indicado para a apresentação dos envelopes de habilitação.

## **10 – DA ADJUDICAÇÃO**

**10.1** – A falta de manifestação imediata e motivada da intenção de interpor recurso, importará na decadência do direito de recorrer, competindo ao PREGOEIRO adjudicar o(s) objeto(s) do certame à (s) proponente(S) declarada(s) vencedora(s).

**10.2** – Existindo recurso(s) e constatada a regularidade dos atos praticados e após a decisão do(s) mesmo(s) , a autoridade competente deve, se for o caso, praticar o ato de adjudicação do(s) objeto(s) do certame à(s) proponente(s) vencedora(s).

## **11 – SUSPENSÃO OU CANCELAMENTO DOS PREÇOS**

**11.1** - Os preços registrados poderão ser suspensos ou cancelados nos seguintes casos:

**a)** pela Administração Municipal, quando for por este julgado que a empresa esteja definitiva ou temporariamente impossibilitado de cumprir as exigências da licitação que deu origem ao registro de preços ou pela não observância das normas legais;

**b)** pela empresa, quando, mediante solicitação por escrito, demonstrar que está definitiva ou temporariamente impossibilitado de cumprir as exigências da licitação e devidamente aceita pela Administração Municipal, nos termos legais;

**c)** por relevante interesse da Administração Municipal, devidamente justificado.



# **Município de Saudade do Iguaçu**

ESTADO DO PARANÁ

CNPJ 95.585.477/0001-92

Telefax: (46) 3246-1166 - www.saudadedoiguacu.pr.gov.br / E-mail: prefeitura@saudadedoiguacu.pr.gov.br  
Rua Frei Vito Berscheid, 708 - 85.568-000 - Saudade do Iguaçu - Paraná

## **12 – REVISÃO/ALTERAÇÃO DOS PREÇOS**

**12.1** – Os preços registrados poderão ser revisados/alterados, em caso de oscilação do custo de produção/serviço, comprovadamente refletida no mercado, tanto para mais como para menos, reclassificando-se os preços cotados, se for o caso, bem como nas demais hipóteses previstas na Lei no 8.666/93.

**12.2** - Quaisquer tributos ou encargos legais criados, alterados ou extintos, bem como a superveniência de disposições legais, quando ocorridos após a adjudicação da presente licitação, de comprovada repercussão nos preços contratados, implicarão na revisão destes para mais ou para menos, conforme o caso.

## **13 – FORMALIZAÇÃO DO FORNECIMENTO**

**13.1** – Constatada a necessidade da compra/serviço, a MUNICIPIO DE SAUDADE DO IGUAÇU, procederá a emissão da Ordem de Compras/serviço ou outro instrumento equivalente em nome do licitante, observando-se as condições estabelecidas neste Edital, seus Anexos, na legislação vigente, e na proposta do licitante vencedor, relacionando-se os serviços pretendidos e suas quantidades, bem como os respectivos preços registrados, devendo a entrega/execução ser efetuada conforme o item **7.4** deste edital. Quando da entrega e execução por parte da empresa contratada, esta deverá emitir a nota fiscal em favor da MUNICIPIO DE SAUDADE DO IGUAÇU com nº de CNPJ número do procedimento licitatório e contrato.

**13.2** – a entrega deveser efetuada de acordo com a necessidade da MUNICIPIO DE SAUDADE DO IGUAÇU, de forma parcelada.

**13.3** – A não realização da entrega/execução no prazo estabelecido, implicará na decadência do direito do licitante à inclusão dos seus preços no sistema de registro, sem prejuízo das sanções previstas no art. 81 da Lei nº 8.666/93.

**13.4** - Os prazos de que tratam o item **7.4**, poderão ser prorrogados uma vez, por igual período, quando solicitado pelo convocado durante o transcurso do prazo e desde que ocorra motivo justificado aceito pela Administração.

**13.5** – **As peças devem ser originais da linha de montagem de cada máquina/equipamento o qual deverá ser atestado pelo mecânico chefe do Município em ocasião do recebimento das mesmas.**

## **14 – CONDIÇÕES DE RECEBIMENTO DO OBJETO**

**14.1** – A entrega do material deverá ser realizada na MUNICIPIO DE SAUDADE DO IGUAÇU conforme solicitado em dias úteis das 08:00 às 11:30 e das 13:00 às 16:30 horas, no prazo máximo de 05 (cinco) dias úteis, após a solicitação, no almoxarifado da prefeitura Municipal conforme necessidade, sendo que a contratada desta licitação cabe a total responsabilidade quanto ao correto atendimento, no tocante as especificações, condições e obrigações.

## **15 – DA RESPONSABILIDADE QUANTO AO ATENDIMENTO**

**15.1** – As peças deverão ser novas e estar de acordo as normas técnicas.



**15.2** – Caso apresente algum problema na entrega quanto a especificação serão rejeitados, obrigando-se a empresa a repô-lo ou refazê-lo, sem prejuízo para Administração Municipal. Apurada, em qualquer tempo, divergência entre a entrega e condições de uso, serão aplicadas à CONTRATADA sanções previstas neste edital e na legislação vigente.

## 16 – DO PAGAMENTO

**16.1** – O pagamento será realizado até 30 dias após a entrega do objeto, mediante apresentação da respectiva nota fiscal com assinatura e carimbo do responsável pelo recebimento, depósito em conta específica da empresa (sugestão Banco do Brasil).

**16.2** - Os pagamentos serão realizados mediante apresentação das negativas de Certidão Conjunta PGFN/RFB e FGTS válidas.

**16.3** – Caso a empresa esteja em débito ou apresente alguma irregularidade referente ao Certidão Conjunta PGFN/RFB e FGTS, os respectivos empenhos referentes às Ordens de Compra, Ordens de Fornecimento ou outros instrumentos equivalentes em nome do licitante, não poderão ser liberados, e de consequência estes não terão validade nem eficácia.

**16.4** – Para possibilitar a liberação dos empenhos, a empresa será comunicada pela MUNICIPIO DE SAUDADE DO IGUAÇU, para que no prazo máximo de 05 (cinco) dias úteis, proceda a regularização de suas pendências junto aos referidos Órgãos.

**16.5** – Decorrido o prazo de 05 (cinco) dias úteis, e verificado pela Administração a continuidade da pendência, a empresa decairá do direito à contratação com a Prefeitura.

**16.6** - A Administração Municipal, poderá, quando o convocado não regularizar suas pendências conforme previsto no item **16.5**, convocar os proponentes remanescentes, na ordem de classificação, para fazê-lo em igual prazo e **nas mesmas condições propostas pelo primeiro classificado**, inclusive quanto aos preços atualizados, de conformidade com o presente edital, ou revogar a licitação, independentemente da cominação prevista no art. 81 da Lei nº 8.666/93.

**16.7** - O prazo de que trata o item **16.5** poderá ser revisto nas hipóteses e forma a que alude o art. 57, §§ 1º e 2º, da Lei nº 8.666/93.

**16.8** - Os pagamentos decorrentes da presente licitação ocorrerão por conta dos recursos das seguintes dotações orçamentárias: Órgão:

Órgão: 08 – SECRETARIA MUNICIPAL DE OBRAS, VIAÇÃO E URBANISMO

Unidade: 01 – Secretaria Municipal de Obras, Viação e Urbanismo

Funcional Programática: 26.782.020.2.021- manutenção e conservação de estradas vias

Elemento da Despesa: 3.3.90.30.39.99 – outros materiais para manutenção de veículos

Principal: 261

Despesa: 3399

Fonte de Recurso: 000 – livre

Órgão: 08 – SECRETARIA MUNICIPAL DE OBRAS, VIAÇÃO E URBANISMO

Unidade: 01 – Secretaria Municipal de Obras, Viação e Urbanismo

Funcional Programática: 15.452.0022.2.022 – serviço do departamento de urbanismo

Elemento da Despesa: 3.3.90.30.39.99 – outros materiais para manutenção de veículos



# *Município de Saudade do Iguaçu*

ESTADO DO PARANÁ

CNPJ 95.585.477/0001-92

Telefax: (46) 3246-1166 - www.saudadedoiguacu.pr.gov.br / E-mail: prefeitura@saudadedoiguacu.pr.gov.br  
Rua Frei Vito Berscheid, 708 - 85.568-000 - Saudade do Iguaçu - Paraná

Principal: 237 Despesa: 3402  
Fonte de Recurso: 000 – livre

Órgão: 07 – SECRETARIA MUNICIPAL DE AGRICULTURA  
Unidade: 01 – SECRETARIA MUNICIPAL DE AGRICULTURA  
Funcional Programática: 20.606.0015.2.033 – programa porteira a dentro  
Elemento da Despesa: 3.3.90.30.39.99 – outros materiais para manutenção de veículos  
Principal: 197 Despesa: 3396  
Fonte de Recurso: 0000– livre

**16.9** – A entrega do objeto relativo à presente licitação dar-se-á sob a forma de parcelado, sendo que somente serão pagos os valores relativos a entrega efetivamente executado, conforme necessidade do Município, sendo que este não estará obrigado a adquirir a quantidade total dos dispostos nos itens constantes do Anexo I.

## **17 – PENALIDADES**

**17.1** – O licitante que ensejar o retardamento da execução do certame, não mantiver a proposta, falhar ou fraudar na realização dos serviços ou entrega, comportar-se de modo inidôneo, fizer declaração falsa ou cometer fraude fiscal, garantido o direito prévio da citação e da ampla defesa, ficará impedido de licitar e contratar com a Administração, pelo prazo de até 5 (cinco) anos, enquanto perdurarem os motivos determinantes da punição ou até que seja promovida a reabilitação perante a própria autoridade que aplicou a penalidade (art. 14 do Decreto 3555/00).

**17.2** – Em caso de atraso injustificado no cumprimento da entrega dos materiais, bem como por inadimplemento das cláusulas contratuais, poderá ser aplicada à contratada multa moratória de valor equivalente a 0,50 % (cinquenta centésimos percentuais), sobre o valor da Ata de Registro de Preços, por dia de atraso, corrigido monetariamente até o adimplemento da obrigação pactuada.

**17.3** – O atraso superior a 10 (dez) dias, bem como o descumprimento de cláusulas e condições da Ordem de Compras ou outro instrumento equivalente em nome do licitante, configurará inadimplência da Contratada.

**17.4** - Pela inexecução total ou parcial do contrato ou instrumento equivalente e pelo descumprimento das normas e legislações pertinentes à execução do objeto contratual que acarrete a rescisão do contrato ou instrumento equivalente, a Administração Municipal poderá, ainda, garantida a prévia defesa, aplicar à empresa contratada as sanções previstas no art. 87 da Lei n.º 8.666/93, sendo que em caso de multa esta corresponderá a 10% (dez por cento) sobre o valor do contrato.

**17.5** – Poderão ser aplicadas ainda as penas de advertência e, conforme o caso, declaração de inidoneidade previstas no art. 87 da Lei 8.666/93, atendidas as formalidades legais.

**17.6** – A aplicação das sanções administrativas não exclui a responsabilização do licitante por eventuais perdas ou danos causados à Administração Municipal.

**17.7** - O proponente que tenha seus preços registrados e/ou contratado ficam obrigados, no prazo de validade do registro, a aceitar, nas condições registradas no Sistema de Registro de Preços, os acréscimos que se fizerem necessários, de até 25% (vinte e cinco por cento) do valor inicial da proposta, atualizado nos termos da legislação pertinente.



**17.8** - As sanções administrativas previstas neste item **17** serão aplicadas sem prejuízo das cominações impostas na Lei nº 8.666/93 e suas alterações.

## **18 - DA IMPUGNAÇÃO DO ATO CONVOCATÓRIO**

**18.1.** Até 2 (dois) dias úteis antes da data fixada para o início da sessão pública, qualquer pessoa poderá impugnar o ato convocatório desta licitação, na forma eletrônica, através do e-mail, ou documental através do Protocolo Geral desta Prefeitura, conforme endereço descrito no cabeçalho deste edital.

**18.2.** Para fins de identificação de interposição da impugnação citada no subitem anterior, o impugnante deverá anexar, por meio de arquivo eletrônico, ou documental, devendo constar:

- a) Contrato Social com suas alterações ou última alteração consolidada;
- b) Documento de identificação com foto do representante legal;
- c) Instrumento de procuração se for o caso;
- d) Documento de identificação com foto do procurador.
- e) Na condição de pessoa física, deverá apresentar documento de identificação com foto.

**18.2.1** O não cumprimento do subitem anterior importará o não conhecimento da impugnação interposta.

**18.3.** Caberá a pregoeira, auxiliado pelo setor responsável pela elaboração do Termo de Referência e/ou pela Procuradoria Geral decidir pela impugnação.

**18.3.1.** Na hipótese da suspensão de prazo do certame, será lançada no sistema a informação de que o mesmo encontra-se em "Suspensão".

**18.4.** Acolhida a impugnação contra o Edital será designada nova data para a realização do certame, exceto quando, inquestionavelmente a alteração não afetar a formulação das propostas.

**18.5.** Qualquer modificação no edital será divulgada pelo mesmo instrumento de publicação em que se deu o texto original, reabrindo-se o prazo inicialmente estabelecido, exceto quando, inquestionavelmente, a alteração não afetar a formulação das propostas.

**18.6.** Não serão reconhecidas as impugnações interpostas uma vez vencidos os respectivos prazos legais.

## **19 – DOS RECURSOS**

**19.1.** Por ocasião do final da sessão, as proponentes que participaram do PREGAO ou que tenham sido impedidas de fazê-lo, se presentes, deveram manifestar imediatas e motivadas intenções de recorrer.

**19.2.** Havendo interposição motivada de recurso contra qualquer ato do procedimento, a recorrente poderá juntar as razões recursais no prazo de 03(três) dias, sem prejuízo das prerrogativas do pregoeiro na própria seção pública.

**19.3.** As demais proponentes ficam, desde logo, intimadas para apresentar contrarrazões em igual número de dias, que começaram a correr no término do prazo do RECORRENTE.



# Município de Saudade do Iguaçu

ESTADO DO PARANÁ

CNPJ 95.585.477/0001-92

Telefax: (46) 3246-1166 - www.saudadedoiguacu.pr.gov.br / E-mail: prefeitura@saudadedoiguacu.pr.gov.br  
Rua Frei Vito Berscheid, 708 - 85.568-000 - Saudade do Iguaçu - Paraná

**19.4.** Após a apresentação das contra razões ou dos recursos do prazo estabelecido para tanto o PREGOEIRO examinará o recurso podendo reformar a sua decisão ou encaminhá-lo devidamente informado, à autoridade competente para decisão.

**19.5.** Os autos do PREGAO permanecerão com vistas franqueadas aos interessados, no endereço e horários previstos no subitem 9.1. Deste EDITAL.

**19.6.** O recurso terá efeito suspensivo, sendo que seu acolhimento importará na invalidação dos autos insuscetíveis de aproveitamento.

## 20. DA FRAUDE E DA CORRUPÇÃO

**20.1** Os licitantes devem observar e o contratado deve observar e fazer observar, por seus fornecedores e subcontratados, se admitida subcontratação, o mais alto padrão de ética durante todo o processo de licitação, de contratação e de execução do objeto contratual. Para os propósitos desta cláusula, definem-se as seguintes práticas:

- a) **“prática corrupta”**: oferecer, dar, receber ou solicitar, direta ou indiretamente, qualquer vantagem com o objetivo de influenciar a ação de servidor público no processo de licitação ou na execução de contrato;
- b) **“prática fraudulenta”**: a falsificação ou omissão dos fatos, com o objetivo de influenciar o processo de licitação ou de execução de contrato;
- c) **“prática colusiva”**: esquematizar ou estabelecer um acordo entre dois ou mais licitantes, com ou sem o conhecimento de representantes ou prepostos do órgão licitador, visando estabelecer preços em níveis artificiais e não-competitivos;
- d) **“prática coercitiva”**: causar dano ou ameaçar causar dano, direta ou indiretamente, às pessoas ou sua propriedade, visando influenciar sua participação em um processo licitatório ou afetar a execução do contrato.
- e) **“prática obstrutiva”**: (i) destruir, falsificar, alterar ou ocultar provas em inspeções ou fazer declarações falsas aos representantes do organismo financeiro multilateral, com o objetivo de impedir materialmente a apuração de alegações de prática prevista na cláusula 19.3 deste Edital; (ii) atos cuja intenção seja impedir materialmente o exercício do direito de o organismo financeiro multilateral promover inspeção.

**20.2.** Na hipótese de financiamento, parcial ou integral, por organismo financeiro multilateral, mediante adiantamento ou reembolso, este organismo imporá sanção sobre uma empresa ou pessoa física, inclusive declarando-a inelegível, indefinidamente ou por prazo determinado, para a outorga de contratos financiados pelo organismo se, em qualquer momento, constatar o envolvimento da empresa, diretamente ou por meio de um agente, em práticas corruptas, fraudulentas, colusivas, coercitivas ou obstrutivas ao participar da licitação ou da execução um contrato financiado pelo organismo.

**20.3.** Considerando os propósitos das cláusulas acima, o licitante vencedor, como condição para a contratação, deverá concordar e autorizar que, na hipótese de o contrato vir a ser financiado, em parte ou integralmente, por organismo financeiro multilateral, mediante adiantamento ou reembolso, permitirá que o organismo financeiro e/ou pessoas por ele formalmente indicadas possam inspecionar o local de execução do contrato e todos os documentos, contas e registros relacionados à licitação e à execução do contrato.

## 21 – ANEXOS DO EDITAL



# **Município de Saudade do Iguaçu**

**ESTADO DO PARANÁ**

CNPJ 95.585.477/0001-92

Telefax: (46) 3246-1166 - www.saudadedoiguacu.pr.gov.br / E-mail: prefeitura@saudadedoiguacu.pr.gov.br  
Rua Frei Vito Berscheid, 708 - 85.568-000 - Saudade do Iguaçu - Paraná

**21.1** – É facultada a apresentação dos Anexos em modelos próprios do proponente, desde que não descaracterizem suas finalidades.

## **22 – DAS DISPOSIÇÕES GERAIS**

**22.1** - Esta licitação poderá ser revogada por interesse público e anulada por ilegalidade de ofício ou mediante provocação de terceiros, mediante parecer por escrito e devidamente fundamentado, aplicando-se os procedimentos inerentes aos recursos quanto à concessão de prazo para contraditório.

**22.2** – O Pregoeiro e sua Equipe de Apoio, no interesse público, poderão releva omissões puramente formais, desde que não reste infringido o princípio da vinculação ao instrumento convocatório.

**22.3** – Será(ão) lavrada(s) ata(s) do(s) trabalho(s) desenvolvido(s) em ato público de abertura dos envelopes, a(s) qual(is) será(ão) assinada(s) pelo Pregoeiro, pela equipe de Apoio e representantes credenciados presentes.

**22.4** – É facultado ao licitante formular protestos consignando em ata dos trabalhos para prevenir responsabilidade, prover a conservação ou ressalva de seus direitos ou para simplesmente manifestar qualquer intenção de modo formal.

**22.5** - O Pregoeiro e/ou Autoridade Superior, na forma do disposto no § 3º, do art. 43, da Lei n.º 8.666/93, se reserva o direito de promover qualquer diligência destinada a esclarecer ou complementar a instrução do processo licitatório.

**22.6** - A licitação não implica na obrigatoriedade de compra por parte da Administração Municipal. Até a entrega da Ordem de Compra, Ordem de Fornecimento ou outro instrumento equivalente, poderá o licitante vencedor ser excluído da licitação, sem direito a indenização ou ressarcimento e sem prejuízo de outras sanções cabíveis, se a contratante tiver conhecimento de qualquer fato ou circunstância superveniente, anterior ou posterior ao julgamento desta licitação, que desabone sua idoneidade ou capacidade financeira, técnica ou administrativa.

**22.7** – Até 02 (dois) dias úteis antes da data fixada para recebimento das propostas, qualquer pessoa poderá solicitar esclarecimentos, providências ou impugnar o edital do pregão.

**22.8** - Não serão conhecidos os pedidos de esclarecimentos ou impugnações, vencidos os respectivos prazos legais.

**22.9** - Os pedidos de esclarecimentos, impugnações e a apresentação escrita dos recursos deverão ser protocolizados na Prefeitura Municipal de Saudade do Iguaçu, Estado do Paraná, no horário das 08:00 às 11:45 e das 13:00 às 17:00 horas.

**22.10** – Nenhuma indenização será devida aos licitantes pela elaboração e/ou apresentação de quaisquer documentos relativos a esta licitação.

**22.11** – O foro competente para dirimir quaisquer questões oriundas desta licitação é o da Comarca de São João, Estado do Paraná, com renúncia prévia e expressa a qualquer outro, por mais privilegiado que seja.





# *Município de Saudade do Iguaçu*

**ESTADO DO PARANÁ**

CNPJ 95.585.477/0001-92

Telefax: (46) 3246-1166 - [www.saudadedoiguacu.pr.gov.br](http://www.saudadedoiguacu.pr.gov.br) / E-mail: [prefeitura@saudadedoiguacu.pr.gov.br](mailto:prefeitura@saudadedoiguacu.pr.gov.br)  
Rua Frei Vito Berscheid, 708 - 85.568-000 - Saudade do Iguaçu - Paraná

---

**22.12** - Os casos omissos serão resolvidos à luz da legislação, jurisprudência e doutrina aplicáveis, e dos princípios gerais de direito.

Saudade do Iguaçu, 03 de agosto de 2018.

**MAURO CESAR CENCI**

Prefeito Municipal



# Município de Saudade do Iguaçu

ESTADO DO PARANÁ

CNPJ 95.585.477/0001-92

Telefax: (46) 3246-1166 - www.saudadedoiguacu.pr.gov.br / E-mail: prefeitura@saudadedoiguacu.pr.gov.br  
Rua Frei Vito Berscheid, 708 - 85.568-000 - Saudade do Iguaçu - Paraná

**MUNICIPIO DE SAUDADE DO IGUAÇU – PR.**  
**DEPARTAMENTO DE ADMINISTRAÇÃO**  
**COMISSÃO PERMANENTE DE LICITAÇÃO**  
PREGÃO PRESENCIAL N.º 096/2018  
**ANEXO I – Termo de Referencia**

**Objeto:** REGISTRO DE PREÇOS para aquisição futura e eventual de peças e serviços linha pesada para manutenção dos maquinários municipais, conforme condições, especificações, valores e estimativas de consumo constantes no Anexo I e nos termos do edital e seus anexos, e para fornecimento de acordo com as necessidades da Administração Municipal.

**lote 01 - Carregadeira Michigan 55C:**

Item	Qdte	Descrição	Und.	P. Unit.
1	5	ARRUELA 124574	UN	78,62
2	5	ARRUELA 100172	UN	33,00
3	5	ARRUELA 100173	UN	48,00
4	1	BOMBA 12706203	UN	4.302,00
5	1	BOMBA TRANSMISSÃO 235045	UN	1.677,00
6	5	BUCHA 2540854	UN	192,00
7	5	BUCHA 2540853	UN	172,85
8	5	BUCHA 3302759	UN	178,00
9	2	CABO 12706262	UN	371,85
10	5	CALÇO 12705611	UN	40,70
11	5	CALÇO 12705612	UN	39,80
12	5	CALÇO 551348	UN	37,00
13	5	CAPA 672004	UN	321,40
14	5	CAPA 667277	UN	367,30
15	5	CAPA 675257	UN	311,10
16	5	CAPA 675249	UN	380,70
17	2	CARDÂ 12705362	UN	2.492,10
18	2	CONE 672005	UN	744,60
19	2	CONE 675261/668553	UN	638,60
20	2	CONE 667278	UN	373,50
21	2	CONE 710288	UN	511,80
22	2	CONE 675248	UN	410,65
23	2	COROA/PINHÃO 815202	UN	4.395,20
24	4	CRUZETA 100171	UN	437,70
25	2	CUBO 214923	UN	2.742,25
26	2	DEFLETOR 232461	UN	931,75
27	25	DENTE 3302877	UN	449,10
28	2	DISCO EXTERNO 11993759	UN	55,00
29	2	DISCO FRICÇÃO 11993839	UN	85,30
30	2	DISCO FRICÇÃO 11993812	UN	61,00
31	2	ENGRENAGEM 11996891	UN	843,70
32	2	ESPIGA 40487	UN	2.041,25
33	2	ESTATOR 229565	UN	1.731,25
34	2	FLANGE 3339207	UN	552,00
35	5	GREMALHEIRA 243765	UN	1.070,20



# Município de Saudade do Iguaçu

ESTADO DO PARANÁ

CNPJ 95.585.477/0001-92

Telefax: (46) 3246-1166 - www.saudadedoiguacu.pr.gov.br / E-mail: prefeitura@saudadedoiguacu.pr.gov.br  
Rua Frei Vito Berscheid, 708 - 85.568-000 - Saudade do Iguaçu - Paraná

36	2	HASTE 12707236	UN	1.775,40
37	1	HORÍMETRO 11072520	UN	194,40
38	2	IMPULSOR 214920	UN	2.117,90
39	2	KIT VED. TRANSM 28000 156456	UN	2.303,50
40	2	LÂMINA 3303847	UN	2.645,00
41	2	LUVA 3319764	UN	452,65
42	2	MANCAL CONJ. 12705428	UN	1.304,00
43	2	MANGUEIRA 3304160	UN	336,00
44	2	MANGUEIRA 12707434	UN	407,00
45	2	MANGUEIRA 12707433	UN	392,40
46	2	PINO 2555864	UN	383,20
47	2	PINO 2555865	UN	394,40
48	2	PINO 2555866	UN	365,00
49	2	PINO 2555867	UN	379,60
50	2	PINO 513372	UN	286,70
51	2	PINO 2560192	UN	320,40
52	2	PINO 12706610	UN	349,40
53	2	PINO 12705621	UN	420,75
54	2	PINO 2533549	UN	556,90
55	2	PINO 3304089	UN	190,10
56	2	REPARO 12705364	UN	209,20
57	2	REPARO 12708910	UN	262,60
58	2	REPARO 12708907	UN	220,00
59	2	REPARO 12708907	UN	220,00
60	2	RETENTOR 111720	UN	152,70
61	2	ROLAMENTO 710281	UN	648,00
62	2	ROLAMENTO 11993022	UN	537,50
63	2	ROLAMENTO 11992861	UN	703,20
64	2	ROLAMENTO 11992885	UN	408,10
65	2	ROLAMENTO 230829	UN	324,70
66	2	ROLAMENTO 494270	UN	469,80
67	2	ROLAMENTO 11993793	UN	943,20
68	2	ROLAMENTO 675536	UN	459,50
69	2	ROLAMENTO 675227	UN	317,40
70	5	ROLETE 124576	UN	32,80
71	2	ROTULA 1564670	UN	127,50
72	2	ROTULA 1573309	UN	223,60
73	2	SAÍDA 11085050	UN	395,30
74	2	SATÉLITE 11996914	UN	1.504,20
75	2	SILENCIOSO 12707456	UN	1.267,85
76	1	SOLAR 11996913	UN	1.362,10
77	1	TAMPA 12002559	UN	1.845,00
78	2	TAMPA RADIADOR 12002126	UN	93,00
79	2	VEDADOR 3303821	UN	189,50
80	2	VEDADOR 3303820	UN	170,10
81	2	VEDADOR 1522535	UN	153,60
82	3	HELICE 12 70 5433	UN	577,00
83	3	ADAPTADOR DA POLIA 11 07 4464	UN	355,50



# Município de Saudade do Iguaçu

ESTADO DO PARANÁ

CNPJ 95.585.477/0001-92

Telefax: (46) 3246-1166 - www.saudadedoiguacu.pr.gov.br / E-mail: prefeitura@saudadedoiguacu.pr.gov.br  
Rua Frei Vito Berscheid, 708 - 85.568-000 - Saudade do Iguaçu - Paraná

84	2	CABO ACELERADOR 12 70 7522	UN	267,80
85	2	CABO ESTRANGULADOR 12 70 5387	UN	290,50
86	1	SILENCIOSO 12707456	UN	1.261,60
87	1	RADIADOR DE AGUA 12 70 5357	UN	5.405,35
88	3	TAMPA RADIADOR 12002126	UN	105,80
89	1	EIXO DA TURBINA DO IMPULSOR 11 99 3721	UN	1.398,40
90	1	SUORTE DO ESTATOR DO EIXO 23 72 37	UN	1.413,80
91	1	ROLAMENTO DO EIXO 11 99 3022	UN	425,50
92	1	FLANGE SAIDA TRANSMISSÃO 23 11 36	UN	407,20
93	1	EIXO SAIDA TRANSMISSÃO 23 39 64	UN	1.260,70
94	1	ROLAMENTO CONICO TRANSMISSÃO 24 73 51	UN	561,50
95	1	ENGRENAGEM SAIDA TRANSMISSÃO 23 45 41	UN	1.725,25
96	1	ANEL RETENTOR DE TRASMISSÃO 11 99 3776	UN	93,10
97	1	VALVULA CONTROLADORA DA TRANSMISSÃO 11 99 3869	UN	5.874,90
98	1	CONJUNTO DA BOMBA HIDRAULICA E FILTRO 23 52 99	UN	5.902,45
99	2	CARDA DIANTEIRO 12 70 9068	UN	1.983,90
100	2	CARDA TRASEIRO 12 70 8302	UN	2.272,60
101	2	CARDA DA TRANSMISSÃO 33 04 103	UN	1.753,50
102	2	ENGRENAGEM COROA DIFERENCIAL DIANTEIRO 11 99 6892	UN	3.154,90
103	2	EIXO DE SAIDA DIFERNCIAL DIANTEIRO 11 99 6931	UN	2.746,70
104	2	SEMI EIXO 737 M.M. 12 70 9046	UN	1.664,40
105	1	CAIXA FREIO DIANTEIRO 12 70 9049	UN	1.625,10
106	1	VEDADOR DA CAIXA DE FREIO 11 91 5012	UN	121,10
107	1	CONJUNTO DE PISTÃO DE FREIO 12 70 90 51	UN	502,80
108	1	VEDADOR DO FREIO 11 91 5012	UN	114,60
109	1	PLACA REAÇÃO DO FREIO DIANTEIRO 11 91 5011	UN	426,30
110	1	DISCO ESTACIONARIO 11 99 6894	UN	619,20
111	1	COROA E PINHÃO 12 70 9178	UN	4.556,45
112	2	BOMBA HIDRAULICA DO FREIO 11 01 7702	UN	2.622,05
113	2	VALVULA PEDAL DE FREIO 11 01 9094	UN	2.716,60
114	2	COJUNTO DE CILINDRO DE DIREÇÃO 12 70 6120	UN	2.923,50
115	2	PISTÃO DA CONCHA DIANTEIRA DIREITO 12 70 6494	UN	5.772,30
116	2	PISTAO DA CONCHA DIANTEIRA ESQUERDO 12 70 6488	UN	5.772,30
117	2	CILINDRO DO BRAÇO LADO DIREITO 12 70 6485	UN	6.032,60
118	2	CILINDRO DO BRAÇO LADO ESQUERDO 12 70 6470	UN	3.848,70
119	4	CABO DE ACIONAMENTO DAS MARCHAS 12 70 6262	UN	327,50
120	1	VALVULA HIDRAULICA PRINCIPAL 12 70 76 57	UN	4.916,50
121	1	BOMBA HIDRAULICA DA DIREÇÃO 12 70 62 03	UN	1.492,60
122	32	PARAFUSO GREMELHERA 3320136	UN	5,15
123	2	BUCHA GUIA VOLANTE 11993743	UN	97,65
124	2	ANEL RETENTOR DE TRASMISSÃO 243767	UN	226,00
125	100	HORA DE MÃO DE OBRA	HR	135,00



# Município de Saudade do Iguaçu

ESTADO DO PARANÁ

CNPJ 95.585.477/0001-92

Telefax: (46) 3246-1166 - www.saudadedoiguacu.pr.gov.br / E-mail: prefeitura@saudadedoiguacu.pr.gov.br  
Rua Frei Vito Berscheid, 708 - 85.568-000 - Saudade do Iguaçu - Paraná

## lote 02 - Escavadeira Hidráulica CAT 312-4

Item	Qdte	Descrição	Und.	P. Unit.
1	1	CABEÇOTE DO MOTOR 2128472	UN	14.258,65
2	1	JUNTA CABEÇOTE DO MOTOR 2228330	UN	685,20
3	1	CARTER DO MOTOR 1968213	UN	296,40
4	1	JUNTA DO CARTER 5I 7842	UN	271,20
5	1	JOGO DE PISTÃO DO MOTOR 2128484	UN	1.380,10
6	1	JOGO ANEIS DO MOTOR 1786543	UN	835,20
7	1	JOGO BRONZINA BIELAS 5i7637	UN	500,80
8	1	POLIA TENSORA ALTERNADOR 2396626	UN	655,80
9	1	PLACA DIANTEIRA DO MOTOR OU FLANGE 5i 7642	UN	608,20
10	2	HELICE DO MOTOR 958638	UN	1.526,00
11	2	MANGUEIRA DA TURBINA 2128490	UN	668,60
12	2	SILENCIOSO DO MOTOR 2128491	UN	3.164,40
13	2	TURBINA 5i 7940	UN	9.274,90
14	1	EMGRENAGEM TANDER 4i 7472	UN	2.450,00
15	2	RODA GUIA FIXA 6i 6590	UN	4.369,00
16	2	ROLAMENTO DA RODA GUIA 4i7488	UN	3.082,75
17	2	PINO DA RODA GUIA 6i6477	UN	1.192,00
18	2	RODA GUIA TENSIONADORA 4i 7337	UN	3.291,75
19	4	LINK 4i 7475	UN	392,25
20	4	PINO DA ESTEIRA 1624305	UN	139,25
21	4	LINK TRACK - ANEL ESTEIRA 4i 7477	UN	250,00
22	6	ROLETE DA ESTEIRA INFERIOR 151 9747	UN	1.655,80
23	4	ROLETE SUPERIOR 4i 7345	UN	2.062,20
24	100	PARAFUSO DA TELHA ESTEIRA 4i 7538	UN	8,10
25	100	PORCA DO PARAFUSO ESTEIRA 5i 6125	UN	4,40
26	20	TELHA DA ESTEIRA 137 6114	UN	437,80
27	1	ACOPLADOR DA LANÇA 172 8476	UN	3.453,60
28	1	VALVULA CELONOIDE DE ATIVAÇÃO 121 1491	UN	2.189,70
29	1	VALVULA CELENOIDE DE PARADA 03 PEÇAS 121 1491	UN	3.917,00
30	1	ROTOR DA BOMBA GIRO 114 8250	UN	3.442,40
31	1	VALVULA ALIVIO 197 0223	UN	4.419,70
32	1	VALVULA DE CONTROLE 197 0173	UN	10.920,70
33	1	VALVULA DE TRANSPORTE 4 T 0928	UN	3.075,30
34	1	PINO SUPERIOR DO PISTÃO DA LANÇA 7 i 6843	UN	1.078,75
35	1	PINO SUPERIOR DA CONCHA 086 0523	UN	1.758,60
36	20	ADAPTADOR DA CONCHA OU BASE DENTE 119 3253	UN	563,00
37	25	DENTE DA CONCHA 9N 4252	UN	260,00
38	2	BASE LATERAL DENTE DIRETIO 7Y 0204	UN	1.234,20
39	2	BASE LATERAL DENTE ESQUERDO 7Y 0203	UN	1.234,20
40	2	ESTRELA COMPLETA 176-4864	UN	14.320,00
41	2	JOGO DE REPARO DE CELINDRO 1709946	UN	1.612,60
42	2	JOGO DE REPARO DE CELINDRO 1709937	UN	1.485,15
43	2	JOGO DE REPARO DE CELINDRO 1709941	UN	1.782,15
44	2	JOGO DE REPARO DE CELINDRO 1728486	UN	1.845,00
45	2	JOGO DE REPARO DE CELINDRO 1709999	UN	2.155,00
46	1	MOTOR DE GIRO 170-9893	UN	33.487,00



# Município de Saudade do Iguaçu

ESTADO DO PARANÁ

CNPJ 95.585.477/0001-92

Telefax: (46) 3246-1166 - www.saudadedoiguacu.pr.gov.br / E-mail: prefeitura@saudadedoiguacu.pr.gov.br  
Rua Frei Vito Berscheid, 708 - 85.568-000 - Saudade do Iguaçu - Paraná

47	40	PINO TRAVE DENTE 8E6258	UN	12,00
48	40	AROELA TRAVA DENTE 8E6259	UN	66,75
49	1	GIRA BREQUIM 135-2419	UN	16.188,75
50	1	JOGO BRONZINA DE MANCAL 5I-7588	UN	770,00
51	1	ARROELA DE ENCOSTO GIRA BREQUIM 5I-7654	UN	160,00
52	1	SENSOR PREÇÃO DO OLEO 5I-8005	UN	1.207,65
53	6	CORREIA ALTERNADOR 1352409	UN	245,00
54	4	VALVOLA ADMICÃO 212-8477	UN	157,50
55	4	VALVOLA ESCAPE 5I-7739	UN	121,85
56	1	TROCADOR DE CALOR 135-2403	UN	5.675,00
57	1	BOMBA D'ÁGUA 196-8061	UN	2.287,00
58	1	AQUECEDOR AR COLETOR 168-5057	UN	4.487,00
59	4	BICO INGETOR MOTOR 212-8609	UN	965,45
60	1	RADIADOR COMPLETO 196-8150	UN	11.835,00
61	100	PREÇO POR HORA TRABALHADA	HR	135,00

## lote 03 - Escavadeira Hidráulica DOOSAN 225-1

Item	Qdte	Descrição	Und.	P. Unit.
1	2	BUCHA 13100400024-A	UN	726,45
2	2	BUCHA BRAÇO 13100400026-A	UN	794,00
3	2	BUCHA BRAÇO K1000733	UN	407,90
4	2	BUCHA BRAÇO 13100800064-A	UN	981,20
5	2	BUCHA LANÇA 13100800074-A	UN	1.239,25
6	2	CORREIA AR CONDICIONADO 2106-1019D10	UN	338,90
7	2	CORREIA DO ALTERNADOR 13020500251	UN	356,25
8	2	HELICE 65066015070	UN	3.650,25
9	2	JUNTA DA TUBAGEM 65089020034	UN	173,90
10	2	MANGUEIRA DO RADIADOR K1006781	UN	773,40
11	2	MANGUEIRA DO RADIADOR K1006780	UN	1.337,60
12	2	MANGUEIRA DO TANQUE HIDRAULICO 21851737D-8	UN	847,40
13	2	MANGUEIRA DO TANQUE HIDRAULICO DS2012070	UN	887,10
14	20	PARAFUSO S0561053	UN	31,20
15	2	PINO 12050101063	UN	1.588,00
16	2	PINO 12050101064	UN	1.647,70
17	2	PINO 12050101052	UN	1.620,00
18	2	PINO BRAÇO 12050102429	UN	2.023,00
19	2	PINO BRAÇO 12050101065	UN	1.615,50
20	2	PINO BRAÇO 21232185-G	UN	1.786,75
21	2	PINO DA CONCHA 12050101052	UN	1.566,30
22	50	PINO TRAVA DA UNHA 27051020	UN	30,00
23	2	REPARO CILINDRO K9001857	UN	1.870,80
24	2	REPARO CILINDRO BRAÇO	UN	1.947,70
25	2	REPARO CILINDRO CAÇAMBA 118000415	UN	1.732,20
26	2	REPARO CILINDRO LANÇA 11500087	UN	1.892,00
27	30	SUPORTE DA UNHA DA CONCHA 27131218-A	UN	512,40
28	50	UNHA DA CONCHA 71300024A	UN	220,00
29	1	VALVULA DO CONTROLE K1025391	UN	2.113,10
30	1	RETENTOR DIANTEIRO MOTOR 65 01 510 0001	UN	339,70



# Município de Saudade do Iguaçu

ESTADO DO PARANÁ

CNPJ 95.585.477/0001-92

Telefax: (46) 3246-1166 - www.saudadedoiguacu.pr.gov.br / E-mail: prefeitura@saudadedoiguacu.pr.gov.br  
Rua Frei Vito Berscheid, 708 - 85.568-000 - Saudade do Iguaçu - Paraná

31	1	RETENTOR TRASEIRO MOTOR 65 01 510 0101	UN	489,10
32	1	RESPIRO TAMPA VALLVULA 65 01 801 5035A	UN	163,00
33	1	JUNTA CABEÇOTE DO MOTOR 65 03 901 0066A	UN	568,75
34	1	EIXO COMANDO 65 04 401 0018B	UN	2.014,40
35	1	ENGRENAGEM COMANDO 65 04 501 0004	UN	3.760,00
36	1	ENGRENAGEM VIRABREQUIM 65 04 501 5012	UN	3.302,50
37	12	VALVULA ADMISSÃO CABEÇOTE 65 04 101 0032	UN	130,00
38	1	RESPIRO CABEÇOTE 65 01 801 5100	UN	348,90
39	1	BOMBA DO ÓLEO DO MOTOR 65 05 101 7025	UN	2.527,50
40	2	BOMBA AGUA 65 06 500 6144A	UN	1.733,75
41	4	CORREIA BOMBA AGUA 13 02 05 00251	UN	300,30
42	4	HELICE 65 06 601 5070	UN	2.306,20
43	2	TURBINA 65 09 100 7080A	UN	10.841,70
44	1	CONJUNTO BICO INJETOR 65 10 101 7099A	UN	6.057,95
45	2	JOGO JUNTA MOTOR 65 99 601 8027	UN	1.353,30
46	2	COXIM TRASEIRO DO MOTOR 161 00 548	UN	479,25
47	2	COXIM DIANTEIRO DO MOTOR 161 00 550	UN	471,80
48	1	RADIADOR DO MOTOR 44 02 1100 386A	UN	5.138,90
49	1	RADIADOR DE OLEO 400 206 00455	UN	7.087,50
50	1	RADIADOR AR CONDICIONADO 44 03 0100038	UN	2.973,30
51	2	SILENCIOSO DO MOTOR 240 103 00326	UN	2.356,50
52	2	TUBO ESCAPAMENTO K-104 5900	UN	977,30
53	2	ABRACADEIRA SILENCIOSO 124 00 310A	UN	160,00
54	2	MANGUEIRA SUPERIOR DO MOTOR K-104 6072	UN	770,60
55	2	MANGUEIRA DE AR INTERCOLER 420 101 00 296	UN	1.027,50
56	2	MANGUEIRA AR K-104 5910	UN	736,10
57	1	BOMBA PRINCIPAL 400 914 00212	UN	11.987,70
58	2	ACOMPLAMENTO DA BOMBA OU ELEMENTO 24 74 7009	UN	3.166,40
59	1	BOMBA ENCHEDOR COMBUSTIVEL 400 909 00132	UN	1.716,15
60	1	MANGUEIDRA HIDRAULICA DO COMANDO DS - 204 0683	UN	1.647,10
61	1	MANGUEIRA DO COMANDO DS- 204 5337	UN	1.850,75
62	1	FLANGE DE MANGUEIRA 21 81 9083	UN	948,80
63	1	VALVULA DO PEDAL 420 00 467A	UN	3.450,30
64	1	MICRO CHAVE 549 00089	UN	546,88
65	1	HORIMETRO 25 28 9040	UN	1.270,80
66	1	ATUADOR DA CHAVE K-100 24 06D11	UN	1.713,10
67	1	CONJUNTO DA INGNICÃO 300 619 00 793A	UN	1.690,10
68	1	CONJUNTO DE CHAVE K-105 7605	UN	1.227,70
69	1	CONJUNTO ALTERNADOR 24 V K-100 7371	UN	2.723,15
70	2	CORREIA DO AR CONDICIONADO 21 06 101 9D10	UN	345,00
71	2	POLIA INATIVA OU TENSOR 21 07 6006	UN	1.020,10
72	2	RADIADOR DO AR CONDICIONADO 520 0004	UN	2.291,30
73	1	ROLAMENTO OXILANTE - GIRO 14 01 09 00048	UN	11.740,75
74	2	RODA DENTADA DA MOTRIZ 2001 08 00095	UN	3.700,00
75	1	DISPOSITIVO DE VIAGEM OU BOMBA TRAÇÃO 170 401 00039B	UN	3.336,10



# Município de Saudade do Iguaçu

ESTADO DO PARANÁ

CNPJ 95.585.477/0001-92

Telefax: (46) 3246-1166 - www.saudadedoiguacu.pr.gov.br / E-mail: prefeitura@saudadedoiguacu.pr.gov.br  
Rua Frei Vito Berscheid, 708 - 85.568-000 - Saudade do Iguaçu - Paraná

76	2	TENSOR DA ESTEIRA 200 102 00082	UN	1.607,90
77	2	SUORTE DO TENSOR 11 09 5802 139	UN	951,80
78	2	EIXO DO TENSOR 130 712 01 144	UN	1.353,55
79	1	BUCHA DO PINO 130 702 00 152	UN	300,75
80	1	ANEL S80 10 700	UN	231,00
81	2	VEDAÇÃO DO TENSOR 401 10700 632	UN	536,70
82	2	CONJUNTO MOLA TENSOR 200 101 000 46	UN	2.306,20
83	12	ROLETE INFERIOR 200 104 000 53	UN	2.427,80
84	1	ARTICULAÇÃO CENTRO 400 826 0001 1A	UN	3.686,50
85	4	LINK LADO DIREITO 101 539 00 255	UN	348,10
86	4	LINK LADO ESQUERDO 101 539 00 256	UN	348,10
87	4	PINO MASTER 1205 01 02 555	UN	658,40
88	4	PINO 1205 01 02 554	UN	678,40
89	4	BUCHA PEQUENA 131 002 005 17	UN	497,60
90	4	BUCHA GRANDE 131 002 005 18	UN	987,80
91	4	ESPAÇADOR DA BUCHA K-103 83 74	UN	451,30
92	4	PORCA DO LINK 1203 1200 430	UN	349,50
93	8	PARAFUSO DO LINK 120 112 01 199	UN	181,10
94	20	SAPATA FIXA 200 106 00 467	UN	430,10
95	1	MANGUEIRA DS-21 12 002	UN	187,85
96	1	MANGUEIRA MOTOR DE FORÇA DS-209 21 77	UN	180,00
97	1	PINO DO BRAÇO 1205 01 01 812	UN	368,55
98	1	PINO PISTÃO DO BRAÇO K-100 725 3B	UN	679,90
99	1	PINO FIXAÇÃO DO BRAÇO 21 23 2185G	UN	910,00
100	1	BUCHAS 131 008 001 40	UN	1.053,00
101	1	PINO CILINDRO DA CAÇAMBA 1205 01 02 429	UN	513,50
102	1	TIRANTE 101 540 000 56	UN	378,30
103	10	ADAPTADOR DO DENTE 2713 12 18A	UN	611,65
104	10	PINO DO DENTE 27 05 1020	UN	9,50
105	25	DENTE 713 00024A	UN	208,00
106	4	BASE LATERAL DA CONCHA 2713 10 60A	UN	422,50
107	1	CILINDRO DA LANÇA 400 309 00 341A	UN	4.225,00
108	1	CILINDRO DO BRAÇO 400 305 00 219	UN	1.099,15
109	1	BRAÇADEIDRA DO TUBO HIDRAULICO 124 00 300	UN	364,00
110	1	TUDO DE ENGRAXAR K-10 388 14	UN	195,00
111	1	MANGUEIRA ENGRAXAR 21 84 104 5D 126	UN	443,95
112	1	BOMBA PRINCIPAL 400 914 00212	UN	9.800,00
113	1	CONJUNTO REGULADOR DE PRESSAO K-900 18 33	UN	1.431,95
114	1	BOMBA ENGRANAGEM K-900 18 11	UN	2.730,00
115	1	MOTOR OXILANTE 170 303 004 49B	UN	2.340,00
116	1	CILINDRO DO BLOCO PISTÃO - DESLOCAMENTO 400 701 00004	UN	1.099,80
117	1	CONJUNTO DE VALVULA DE ALIVIO - BOMBA DESLOCAMENTO 41 101 27 00 190	UN	1.690,00
118	1	VEICULO CONJUNTO DE REDUÇÃO K-900 74 11	UN	2.005,90
119	1	CONJUNTO VEICULOS K-900 74 12	UN	956,15
120	1	VALVULA SOBRECARGA 420 00 258	UN	1.739,40
121	1	VALVULA PRINCIPAL DE ALIVIO K-900 18 04	UN	1.430,00





# Município de Saudade do Iguaçu

ESTADO DO PARANÁ

CNPJ 95.585.477/0001-92

Telefax: (46) 3246-1166 - www.saudadedoiguacu.pr.gov.br / E-mail: prefeitura@saudadedoiguacu.pr.gov.br  
Rua Frei Vito Berscheid, 708 - 85.568-000 - Saudade do Iguaçu - Paraná

122	1	VALVULA JOYSTICK 41 01 13 00022A	UN	7.800,00
123	1	VALVULA DO PEDAL 420 00 467A	UN	1.433,25
124	1	BOBINA 24 V 1519 0000 1	UN	1.234,35
125	1	SOLENOIDE K-900 7363	UN	874,90
126	1	HASTE CILINDRICA DA LANÇA 400 337 001 454	UN	6.856,25
127	1	CONJUNTO DE TUBO K-900 73 68A	UN	884,00
128	1	COBERTURA DA HASTE DA LANÇA K-900 1856	UN	1.287,00
129	1	CILINDRO COMPLETO DA LANÇA 400 309 0034 1A	UN	8.424,00
130	1	TUBULAÇÃO PRINCIPAL 42 02 12 06 960	UN	799,50
131	3	ELEMENTO FILTRO PILOTO COMANDO 400504-00241	UN	395,00
132	2	CHAPA DE AÇO1050 BASE DA CONCHA 300mmx30mmx1300mm	UN	2.400,00
133	100	PREÇO POR HORA TRABALHADA	HR	135,00

## lote 04 - Escavadeira hidráulica JCB js210

Item	Qdte	Descrição	Und.	P. Unit.
1	50	UNHA ADP. ( DOOZAN 71300024A	UN	160,00
2	30	SUORTE UNHA (DOOZAN) 27121218A	UN	220,00
3	50	PINO TRAVA (DOOZAN) 2705-1020(2114-1848A	UN	45,00
4	1	VALVOLA 335/H2506	UN	2.897,45
5	10	PRESILIA 332/A7778	UN	54,20
6	2	TAMPA DO TANQUE COM CHAVE 400/A3830	UN	349,30
7	1	SENSOR DE COMBUSTIVEL 334/J9520	UN	1.452,00
8	1	TANQUE DE COMBUSTIVEL 335/D8125	UN	6.587,40
9	1	VAL. DE SEGURANÇA TANQ. IDRAU. 335/C8032	UN	450,00
10	2	TRINCO CAPÔ 332/K5078	UN	600,00
11	1	CANO SAIDA ESCAPE 333/J7826	UN	285,20
12	1	CAPÔ 334/K0479	UN	4.580,00
13	1	CAPÔ A PROVA DE RUIDOS 334/K0431	UN	3.952,00
14	1	ESPELHO REDONDO 332/J7749	UN	385,00
15	2	ESPELHO LATERAL 1400MM 332J7324	UN	465,20
16	1	SUORTE ESPELHO 332/U3153	UN	580,00
17	1	CORRIMÃO 333/K2171	UN	1.587,40
18	1	BRAÇO DO LIMPADOR DO PARA-BRISA 334/2531	UN	652,30
19	2	PALHETA LIMPADOR PARA-BRISA 334/P2532	UN	524,00
20	6	SUORTE DE BORRACHA GABINA 333/J5301	UN	1.245,20
21	2	VIDRO DIANTEIRO INFERIOR 333/J3878	UN	854,85
22	2	PELICULA DE VIDRO DIANTEIRO INFERIOR 333/K9601	UN	652,30
23	1	ASSENTO DO OPERADOR 333/K2813	UN	12.548,00
24	3	FILTRO DO AR CONDICIONADO 32/925775	UN	915,00
25	1	CANO CILINDRO LADO ASTE 334/0571	UN	3.285,60
26	1	CANO DIREITO DO CILINDRO 336/B1646	UN	1.728,50
27	1	VALVULA HBCV 332/K3211	UN	8.416,00
28	2	ADAPTADOR JHV0216	UN	247,30
29	2	ADAPTADOR JHV0215	UN	420,70
30	4	BUCHA DE AÇO JRV0597	UN	500,00
31	4	BUCHA DE AÇO 831/10291	UN	365,00



# Município de Saudade do Iguaçu

ESTADO DO PARANÁ

CNPJ 95.585.477/0001-92

Telefax: (46) 3246-1166 - www.saudadedoiguacu.pr.gov.br / E-mail: prefeitura@saudadedoiguacu.pr.gov.br  
Rua Frei Vito Berscheid, 708 - 85.568-000 - Saudade do Iguaçu - Paraná

32	1	PINO KRV1122	UN	917,30
33	1	PINO KRV1572	UN	3.845,65
34	1	PINO 335/D0344	UN	1.734,00
35	2	PINO 333/J3939	UN	596,75
36	2	PINO 336C3215	UN	635,30
37	6	BUCHA DO MANCAL 931/10291	UN	345,70
38	4	BUCHA JLV1796	UN	571,65
39	4	BUCHA JNV1579	UN	1.578,40
40	2	BUCHA DE AÇO JRV0594	UN	1.546,20
41	2	BUCHA DE AÇO JRV0595	UN	205,20
42	2	PINO JRV0071	UN	663,30
43	1	ARTICULAÇÃO BRAÇO DIREITO JRV0208	UN	2.633,30
44	1	ARTICULAÇÃO BRAÇO ESQUERDO JRV0209	UN	3.650,00
45	1	PINO KRV1120	UN	600,00
46	1	PINO KRV1121	UN	756,25
47	1	ARTICULAÇÃO CAÇAMBA 333/K9580	UN	7.750,65
48	4	BUCHA JNV 0598	UN	201,10
49	4	BUCHA JNV0593	UN	241,30
50	1	GABINETE DE CHAVE DTM 717/H1097	UN	2.450,00
51	1	VALVULA CONTROLADORA MANUAL DIREITA 25/222892	UN	6.240,00
52	1	VALVULA CONTROLADORA MANUAL ESQUERDA 25/222891	UN	6.196,65
53	1	VALVULA CONTROLE REMOTO 333/3325	UN	4.561,75
54	2	FLANGE DIVIDIDO KRJ2582	UN	260,65
55	2	FLANGE DIVIDIDO KTJ1663	UN	279,30
56	1	PINO KRV1124	UN	396,00
57	1	PINO KRV1123	UN	795,00
58	1	CONJUNTO DE BOMBA ABI 334/K1117	UN	12.541,00
59	1	ACOPLAMENTO 333/J2590	UN	3.520,00
60	1	PLACA 334/J0025	UN	3.600,00
61	1	KIT MANCAL TRANSMIÇÃO 334/E2422	UN	10.250,00
62	1	KIT DE TRANSMIÇÃO ROTATIVA ACIONAMENTO DIANTEIRO 334/2451	UN	12.540,00
63	1	KIT TRANSMIÇÃO ROTATIVA ACIONAMENTO TRASEIRO 334/E2468	UN	13.298,00
64	1	KIT TRANSMIÇÃO AGITAÇÃO 334/E2486	UN	11.285,00
65	1	KIT CONJUNTO REGULADOR 334/C0362	UN	10.285,00
66	1	VALVULA LZP0179	UN	14.569,80
67	1	CONJUNTO DA VALVULA DE RETENÇÃO LNP0108	UN	11.520,00
68	1	VALVULA ABCV 332/3211	UN	9.517,45
69	1	VALVULA DE SEGURANÇA 334/L0165	UN	4.595,00
70	1	SOLENOIDE 25/921009	UN	3.541,30
71	1	BOBINA 24V 25/221263	UN	919,30
72	1	VALVULA 332/D7870	UN	4.598,00
73	1	VALVULA 332/D7866	UN	4.191,30
74	1	BOBINA 332/D6317	UN	1.316,60
75	1	ACUMULADOR JHJ0050	UN	1.917,30



# Município de Saudade do Iguaçu

ESTADO DO PARANÁ

CNPJ 95.585.477/0001-92

Telefax: (46) 3246-1166 - www.saudadedoiguacu.pr.gov.br / E-mail: prefeitura@saudadedoiguacu.pr.gov.br  
Rua Frei Vito Berscheid, 708 - 85.568-000 - Saudade do Iguaçu - Paraná

76	1	VALVULA DE RETENÇÃO 400/B9229	UN	3.652,30
77	1	CONJUNTO DE PISTÃO 33/K9555	UN	9.482,30
78	1	CONJUNTO DE PISTÃO 33/J5557	UN	9.058,00
79	1	CONJUNTO DE PISTÃO 33/J5022	UN	29.310,00
80	2	KITS REPARO PISTÃO 336/A0124	UN	2.784,00
81	1	CONJUNTO ASTE CILINDRO 333/L9548	UN	6.589,00
82	1	CONJUNTO PISTÃO LANÇA 332/J8012	UN	9.688,00
83	1	VALVULA DE RETENÇÃO 25/222195	UN	3.589,20
84	4	KIS SELO PISTÃO 400/E3229	UN	2.589,65
85	1	CONJUNTO PISTÃO ABAIXADOR 331/42815	UN	34.715,65
86	1	CONJUNTO PISTÃO 332/J8010	UN	27.180,40
87	2	KITS REPARO SELO 400/J1256	UN	3.931,65
88	2	ELEMENTO FILTRO HIDRAULICO KNJ0288	UN	446,30
89	2	ELEMENTO FILTRO MARTELO 335/D8924	UN	784,00
90	1	MOTOR GIRO 333/K7185	UN	24.195,00
91	1	GIRO DA CAIXA DE MARCHA 334/J7006	UN	48.974,00
92	2	RODA GUIA CONJUNTO 215/12230	UN	3.407,00
93	2	BUCHA RODA GUIA JRA0221	UN	360,00
94	2	EIXO 914/60259	UN	1.551,30
95	8	SELO DE OLEO JRA0218	UN	354,00
96	4	ROLETE SUPERIOR 331/42441	UN	1.384,00
97	14	ROLETE INFERIOR 331/42639	UN	1.947,00
98	2	CONJ. DE CORRENTE E SAPATA 46X600/ 332/B2199	UN	16.162,30
99	20	SAPATA (PLACA ) 332/L9216 332/L9216	UN	389,65
100	2	RODA DENTADA 21 DENTES 332/J0022	UN	2.032,50
101	8	GUIA DA ESTEIRA 331/22432	UN	3.370,00
102	2	SUPORTE MOTOR TRASEIRO 332/K5027	UN	650,00
103	2	SUPORTE MOTOR DIANTEIRO 332/K5026	UN	650,00
104	4	COXIM DO MOTOR DIANTEIRO 332/K0290	UN	852,00
105	4	COXIM DO MOTOR TRASEIRO 332/K0952	UN	1.200,65
106	1	CONJ. DO FILTRO RESPIRO 320/07735	UN	840,50
107	1	MANGUEIRA CCV 320/07865	UN	1.251,20
108	1	MANGUEIRA DE DRENAGEM DO ÓLEO DA CCV 320/07886	UN	1.675,00
109	2	SILENCIOSO DO MOTOR 334/J7890	UN	8.547,10
110	2	TUBO DO ESCAPE 33/K9000	UN	3.521,00
111	2	JUNTA DO ESCAPE 320/06036	UN	75,70
112	1	TAMPA DE ENCHIMENTO 701/60011	UN	503,30
113	1	SENSOR DE VACUO 701/60011	UN	815,70
114	1	SENSOR TMAF RETO 320/09687	UN	2.818,00
115	1	RADIADOR DE ÁGUA 334/K0591	UN	14.528,00
116	1	TANQUE DE ESPANÇÃO ÁGUA 334/K0052	UN	2.991,30
117	1	TAMPA DO RESERVATÓRIO 334/J7542	UN	298,30
118	3	VENTOINHA DO RADIADOR 336/B8828	UN	5.479,00
119	1	EMBREGEM VISCOSA DA VENTOINHA 336/B2827	UN	3.652,10
120	2	SENSOR 334/D2209	UN	2.730,40
121	2	CONJUNTO TENSOR DA CORREIA 320/08792	UN	1.654,00
122	2	POLIA INTERMEDIARIA DA CORREIA 8PK 320/08924	UN	1.742,70



# Município de Saudade do Iguaçu

ESTADO DO PARANÁ

CNPJ 95.585.477/0001-92

Telefax: (46) 3246-1166 - www.saudadedoiguacu.pr.gov.br / E-mail: prefeitura@saudadedoiguacu.pr.gov.br  
Rua Frei Vito Berscheid, 708 - 85.568-000 - Saudade do Iguaçu - Paraná

123	1	POLIA DO ACIONAMENTO DA VENTONHA 320/08863	UN	4.580,00
124	1	POLIA VENTONHA 320/08572	UN	2.054,10
125	4	CORREIA 320/08869	UN	527,30
126	2	CONJ DO CUBO DE ACIONAMENTO DA VENTONHA 320/08703	UN	2.850,00
127	100	PREÇO POR HORA TRABALHADA	HR	135,00

## lote 05 - Escavadeira volvo 140

Item	Qdte	Descrição	Und.	P. Unit.
1	6	ADPTADOR UNHA V0E14522960	UN	406,50
2	5	ANEL V020459213	UN	48,65
3	5	ANEL V0960254	UN	60,40
4	5	ANEL V0E14507705	UN	97,50
5	1	BORDA LATERAL SA117100171	UN	1.603,35
6	1	BORDA LATERAL SA117100181	UN	1.603,35
7	1	CALÇO E20405543	UN	19,70
8	1	CHAVE PARTIDA V0E14529152	UN	1.421,20
9	2	CONECTOR ATUADOR E20805551	UN	452,10
10	4	CORREIA V0E11709634	UN	610,10
11	25	DENTE 14346176	UN	245,00
12	4	INJETOR V0E24425954	UN	1.389,00
13	1	KITS VEDAÇÃO JOESTIK SA823020110	UN	772,55
14	1	MOLA ESTICADOR ESTEIRA V0E14532285	UN	2.287,00
15	100	PARAFUSO ESTEIRA V0E14532465	UN	8,00
16	6	PINO UNHA V0E11417145	UN	30,00
17	100	PORCA ESTEIRA V0E145324466	UN	4,10
18	4	PROTEÇÃO TRUKE SA118101120	UN	1.450,00
19	2	REPARO PISTAO V0E14589120	UN	750,00
20	2	REPARO PISTAO V0E14589155	UN	680,00
21	2	REPARO PISTAO V0E14589123	UN	974,00
22	2	REPARO PISTAO V0E14589132	UN	850,00
23	2	RODA GUIA COMPLETA V0E14532329	UN	3.420,00
24	2	RODA MOTRIZ V0E14532435	UN	1.650,00
25	6	ROLETE INFERIOR V0E14527280	UN	1.354,00
26	4	ROLETE SUPERIOR V0E14545571	UN	1.220,00
27	20	SAPATA ESTEIRA V0E14532463	UN	345,00
28	2	SENSOR V020924088	UN	1.558,45
29	2	SENSOR V020964264	UN	1.296,50
30	2	SILENCIOSO V0E14504919	UN	2.572,45
31	2	TURBINA V0E20460945	UN	8.978,00
32	6	UNHA CONCHA V0E14344451	UN	185,29
33	8	VALVULA V020405847	UN	190,90
34	1	CABEÇOTE DO MOTOR V0E 2102 6496	UN	8.745,00
35	8	VALVULA DO MOTOR V0E 2102 6535	UN	349,00
36	1	JUNTA TAMPA VALLVULA V0E 2055 8924	UN	365,50
37	1	JUNTA CABEÇOTE V0E 2088 2841	UN	813,30
38	1	REGULADOR VACUO OU RESPIRO V0E 2040 5626	UN	1.072,91



# Município de Saudade do Iguaçu

ESTADO DO PARANÁ

CNPJ 95.585.477/0001-92

Telefax: (46) 3246-1166 - www.saudadedoiguacu.pr.gov.br / E-mail: prefeitura@saudadedoiguacu.pr.gov.br  
Rua Frei Vito Berscheid, 708 - 85.568-000 - Saudade do Iguaçu - Paraná

39	4	PISTAO DO MOTOR VOE 2083 9988	UN	1.430,00
40	1	JOGO DE ANEIS DO MOTOR VOE 2046 0009	UN	418,80
41	1	COMANDO DE VALVULA VOE 2101 0949	UN	1.709,00
42	1	VIRABREQUIM VOE 2089 1184	UN	4.520,00
43	1	GRAMALHERA DO MOTOR VOE 2040 5650	UN	891,55
44	1	POLIA DIANTEIRA DO VIRABREQUEIM VOE 2045 9153	UN	1.055,55
45	1	JOGO DE BRONINA BIELA VOE 2052 2433	UN	700,15
46	1	JOGO DE BRONZINA DE MANCAOU VOE 2045 9140	UN	1.060,40
47	1	JUNTA DA TAMPA CARTER VOE 2046 0021	UN	250,80
48	4	COXIM DO MOTOR VOE 1460 3124	UN	354,80
49	4	COXIM TRASEIRO DO MOTOR VOE 14603125	UN	360,80
50	1	RETENTOR DIANTEIRO DO VIRABREQUIM VOE 2045 9168	UN	532,35
51	2	BOMBA ALIMENTADORA COMBUSTIVEL VOE 2091 7999	UN	2.507,60
52	4	BOMBA INJETORA VOE 2442 5954	UN	9.052,10
53	2	ATUADOR DA MARCHA LENTA VOE 2112 4198 OU 2088 1577	UN	4.600,00
54	4	BICO INJETOR VOE 2442 5916	UN	1.474,75
55	1	AQUECEDOR DO AR TURBINA VOE 2075 8403	UN	1.329,45
56	2	RELE ELETRICO 24 V VOE 2049 1275	UN	132,45
57	2	CILENCIOSO DO MOTOR VOE 1450 4919	UN	1.950,00
58	2	TUBO DE FERRO SAIDA TURBINA VOE 1450 5994	UN	455,00
59	2	TURBINA VOE20460945	UN	3.300,00
60	1	RADIADOR AGUA VOE 1453 6041	UN	12.400,00
61	1	BOMBA AGUA VOE 2112 5771	UN	1.203,10
62	4	CORREIA MICRO V BOMBA AGUA VOE 1170 9634	UN	328,20
63	2	SENSOR DA CORREIA VOE 2141 1884	UN	725,70
64	2	ADAPTADOR DA HELICE VOE 2040 5988	UN	949,25
65	2	HELICE DO RADIADOR VOE 1451 4216 OU 4245	UN	1.328,90
66	1	CELONOIDE DE PARADA DO MOTOR VOE 2045 9865	UN	1.968,55
67	4	CORREIA AO ALTERNADOR VOE 117 06635	UN	233,80
68	2	RELE DUPLO VOE 1452 9028	UN	866,80
69	1	UNIDADE DE COMANDO VOE 2072 3663	UN	14.300,00
70	2	ENGRENAGEM DA RODA MOTRIZ 8330 32460	UN	3.254,00
71	1	ENGRENAGEM FIXA 8230 33490	UN	4.759,10
72	1	PLANETARIA 8230 33500	UN	1.200,00
73	1	ROLAMENTO AGULHA 8330 32440	UN	448,15
74	1	PISTA ROLAMENTO 8230 32560	UN	541,70
75	1	ARRULEA ROLAMENTO 8230 32490	UN	52,00
76	1	PLACA PLANETARIA 8230 33540	UN	654,00
77	2	KIT VEDAÇÃO 8230 21810	UN	478,00
78	1	VALVULA DE DESCARGA HIDRAULICA VOE 1457 3817	UN	3.880,00
79	1	ARTICULAÇÃO ESTEIRA LADO DIREITO VOE 1453 3866	UN	4.789,65
80	1	ARTICULAÇÃO ESTEIRA LADO ESQUERDO VOE 1453 3865	UN	4.789,65



# Município de Saudade do Iguaçu

ESTADO DO PARANÁ

CNPJ 95.585.477/0001-92

Telefax: (46) 3246-1166 - www.saudadedoiguacu.pr.gov.br / E-mail: prefeitura@saudadedoiguacu.pr.gov.br  
Rua Frei Vito Berscheid, 708 - 85.568-000 - Saudade do Iguaçu - Paraná

81	4	BUCHA PINO LINK VOE 1453 3869	UN	617,30
82	4	PINO DO LINK VOE 1453 3867	UN	267,55
83	2	MOLA RECUO DA ESTEIRA VOE 1455 0623	UN	3.885,00
84	2	RODA GUIA VOE 1453 2329	UN	11.545,00
85	4	ROLETE SUPERIOR DA ESTEIRA VOE 1453 2433	UN	1.757,00
86	6	ROLETE INFERIOR DA ESTEIRA VOE 1454 5571	UN	1.564,00
87	2	RODA DENTADA VOE 1453 2435	UN	3.966,10
88	4	SUPORTE DE CABINE VOE 1452 6166	UN	1.602,70
89	1	VALVULA DE ALIVIO VOE 1455 2387	UN	2.103,00
90	1	VALVULA REGULADORA BOMBA HIDRAULICA 8330 32080	UN	4.896,00
91	1	BOMBA ENGRENAGEM HIDRAULICA VOE 1453 4034	UN	18.700,00
92	1	VALVULA CELONOIDE VOE 1452 6664	UN	3.343,50
93	1	CILINDRO ACOPLAMENTO RAPIDO VOE 1452 2369	UN	4.026,00
94	25	DENTE DA CONCHA VOE 1452 7863	UN	299,55
95	6	BASE LATERAL CONCHA LADO ESQUERDO 1171 00171	UN	666,50
96	6	BASE LATERAL CONCHA LADO DIREITO 1171 00181	UN	666,50
97	2	PINO SUPERIOR DA CONCHA VOE 1454 4822	UN	897,00
98	2	PINO DA CONCHA VOE 1451 0438	UN	645,00
99	1	HASTE DO PISTÃO DA LANÇA VOE 1456 4154	UN	3.640,00
100	1	JUNTA VEDAÇÃO CILINDRO 9564 20800	UN	1.129,50
101	100	PREÇO POR HORAS TRABALHADA	HR	135,00

## lote 06 - Mini Carregadeira CAT 260-1

Item	Qdte	Descrição	Und.	P. Unit.
1	1	JOGO DE BRONZINA DE BIELA 308 18 55	UN	648,90
2	1	JOGO DE BRONZINA MANCAU 308 18 54	UN	935,00
3	1	VIRABREQUIM 308 18 52	UN	6.074,00
4	1	POLIA DIANTEIRA DO VIRABREQUIM 153 55 18	UN	905,70
5	1	CABEÇOTE 308 18 59	UN	6.354,50
6	8	VALVULA DE ESCAPE 308 18 60	UN	263,80
7	8	JOGO DE VALVULA DE ADMISSÃO 344 16 24	UN	563,15
8	1	JUNTA DE CABEÇOTE 322 74 86	UN	653,10
9	1	VOLANTE DO MOTOR 327 51 54	UN	7.003,70
10	1	GRAMALHEIRA DO MOTOR 154 24 05	UN	1.178,95
11	1	RETENTOR DIANTEIRO DO MOTOR 154 16 75	UN	355,30
12	4	COXIM DIANTEIRO DO MOTOR 211 90 61	UN	272,60
13	4	PARAFUSO DIANTEIRO DO SUPORTE DO MOTOR 8T 41 32	UN	30,55
14	4	PORCA DO PARAFUSO COXIM DO MOTOR 7X 25 56	UN	33,50
15	1	JUNTA DO CARTER 215 26 05	UN	418,50
16	1	JOGO KIT PISTÃO 270 69 70	UN	1.756,00
17	4	BIELA DO MOTOR 154 08 69	UN	806,75
18	2	CORREIA DA BOMBA AGUA 211 51 72	UN	395,80
19	1	JUNTA TAMPA DE VALVULA 217 27 52	UN	485,00
20	2	TAMPA ENCHIMENTO DE OLEO DO MOTOR 217 73 58	UN	462,10



# Município de Saudade do Iguaçu

ESTADO DO PARANÁ

CNPJ 95.585.477/0001-92

Telefax: (46) 3246-1166 - www.saudadedoiguacu.pr.gov.br / E-mail: prefeitura@saudadedoiguacu.pr.gov.br  
Rua Frei Vito Berscheid, 708 - 85.568-000 - Saudade do Iguaçu - Paraná

21	1	BOMBA AGUA 311 00 23	UN	2.156,10
22	1	MANGUEIRA INFERIOR DA BOMBA AGUA 286 74 96	UN	315,65
23	1	JUNTA DA BOMBA AGUA 308 19 08	UN	3.411,20
24	1	TROCADOR DE CALOR DO OLEO DO MOTOR 245 13 65	UN	2.562,00
25	1	PROTETOR DA HELICE DO RADIADOR 231 35 78	UN	1.801,65
26	1	RADIADOR HIDRAULICO DO OLEO 228 33 59	UN	4.105,90
27	1	MANGUEIRA DO FILTRO DE AR 280 83 64	UN	971,40
28	2	SILENCIOSO DO MOTOR 272 30 56	UN	1.385,45
29	2	COTOVELO DO ESCAPE 280 83 39	UN	603,90
30	4	ABRAÇADEIRA DO ESCAPE 142 88 18	UN	145,70
31	1	CANO LUBRIFICAÇÃO DA TURBINA 317 09 59	UN	593,65
32	1	CANO RETORNO DO OLEO DA TURBINA 335 98 02	UN	1.000,00
33	1	TURBINA 239 02 29 '	UN	2.845,80
34	1	CANO ENTRADA DA TURBINA 249 15 32	UN	1.057,90
35	1	PEDAL DO GOVERNOR 327 89 39	UN	2.671,65
36	2	TAMPA DO COMBUSTIVEL 304 38 85	UN	589,85
37	2	BOMBA DE TRANSFERENCIA DE COMBUSTIVEL 295 40 70	UN	1.441,70
38	1	BOMBA INJETORA 308 19 05	UN	9.320,00
39	1	BICO INJETOR 308 19 06	UN	1.863,60
40	4	VELA AQUECEDORA 172 45 85	UN	455,90
41	2	MOTOR DE PARTIDA 12 V 323 66 14	UN	1.480,40
42	1	CORRENTE DA TRACÇÃO DIANTEIRA 168 75 72	UN	2.290,80
43	1	CORRENTE DA TRACÇÃO TRASEIRA 142 87 57	UN	2.851,75
44	1	ENGRENAGEM 35 DENTES TRASEIRA 192 87 34	UN	1.676,30
45	1	ENGRENAGEM 12 DENTES DIANTEIRA 142 87 32	UN	1.462,10
46	1	MANGUEIRA DO ESFRIADOR DE OLEO 246 34 71	UN	835,20
47	1	MOTOR DE PISTÃO HIDROSTATICO 280 78 54	UN	11.433,85
48	1	FLANGE DE LYLON DO MOTOR 141 75 62	UN	2.168,60
49	1	PLACA DE ADAPTADOR 142 87 19	UN	6.186,90
50	1	PISTÃO DA CONCHA ESQUERDA 230 36 86	UN	3.056,80
51	1	PISTÃO DA CONCHA DIREITO 230 36 93	UN	4.910,50
52	1	VALVULA CELONOIDE 249 71 60	UN	2.266,20
53	1	BOMBA HIDRAULICA DO VENTILADOR 307 30 36	UN	5.297,60
54	2	VALVULA CONTROLE CELONOIDE DO AR CONDICIONADO 283 95 66	UN	3.579,25
55	2	MOTOR COMPREENSOR DO AR CONDICIONADO 289 63 60	UN	3.452,90
56	1	VALVULA DO CONTROLE HIDRAULICO 336 13 17	UN	10.612,45
57	1	VALVULA PILOTO 195 97 00	UN	3.035,60
58	2	PISTÃO DE TRAVAMENTO DA CONCHA DIANTEIRA 192 26 40	UN	4.021,75
59	2	MOTOR DE LIMPADOR DE PARABRISA 330 50 12	UN	1.813,90
60	2	ALAVANCA DE ACELERADOR DE MÃO 192 26 63	UN	1.681,20
61	2	CABO DO PEDAL GOVERNOR 327 89 45	UN	2.264,50
62	1	ASSENTO DO OPERADOR 219 43 80	UN	7.612,50
63	100	PREÇO POR HORA TRABALHADA	HR	135,00



# Município de Saudade do Iguaçu

ESTADO DO PARANÁ

CNPJ 95.585.477/0001-92

Telefax: (46) 3246-1166 - www.saudadedoiguacu.pr.gov.br / E-mail: prefeitura@saudadedoiguacu.pr.gov.br  
Rua Frei Vito Berscheid, 708 - 85.568-000 - Saudade do Iguaçu - Paraná

## lote 07 - Motoniveladora Caterpillar 120K

Item	Qdte	Descrição	Und.	P. Unit.
1	1	0R7197 TURBINA	UN	5.600,00
2	1	1067131 EIXO	UN	3.167,30
3	2	1077832 JUNTA	UN	193,85
4	2	1136200 JUNTA	UN	219,10
5	1	115024 POLIA	UN	681,50
6	2	1154202 JUNTA	UN	130,00
7	1	1188118 FIXADOR	UN	64,60
8	2	1192940 JUNTA	UN	187,75
9	2	1193036 ANEL	UN	126,15
10	2	1193061 LUVA	UN	206,20
11	2	1240395 INDICADOR	UN	513,55
12	2	1262728 CONE	UN	420,80
13	2	1265869 VALVULA	UN	480,00
14	2	1303595 PINO	UN	428,10
15	2	1360819 VALVULA	UN	1.274,55
16	1	1554652 SOLENOIDE	UN	2.356,80
17	2	1561871 ROLAMENTO	UN	270,10
18	1	1593141 BOMBA	UN	3.282,70
19	2	1614280 VALVULA	UN	1.151,70
20	2	1672186 RETENTOR	UN	85,00
21	2	1672190 RETENTOR	UN	82,35
22	2	1672195 RETENTOR	UN	85,00
23	2	1672294 RETENTOR	UN	114,00
24	2	1672300 RETENTOR	UN	74,80
25	2	1672304 RETENTOR	UN	83,50
26	1	1803833 VOLTIMETRO	UN	846,95
27	1	1861525 VALVULA	UN	1.826,60
28	2	1H7339 ANEL	UN	18,35
29	2	1M3003 RETENTOR	UN	101,00
30	12	1M3780 MANCAL	UN	265,05
31	2	1P2636 CAPA	UN	275,95
32	2	1P2662 ROLAMENTO	UN	316,10
33	2	1S3184 ROLAMENTO	UN	441,60
34	2	1S7057 JUNTA	UN	93,05
35	10	1U3202 PONTA	UN	113,30
36	12	2165586 MANCAL	UN	280,50
37	2	2192434 ANEL	UN	159,30
38	2	2223910 RETENTOR	UN	159,90
39	2	2268202 RETENTOR	UN	80,30
40	2	2299382 RETENTOR	UN	86,75
41	2	2313539 RETENTOR	UN	133,40
42	6	2360737 CILINDRO	UN	1.490,30
43	2	2457339 RETENTOR	UN	178,20
44	2	2824351 RETENTOR	UN	299,95
45	2	2D9454 CAPA	UN	347,85





# Município de Saudade do Iguaçu

ESTADO DO PARANÁ

CNPJ 95.585.477/0001-92

Telefax: (46) 3246-1166 - www.saudadedoiguacu.pr.gov.br / E-mail: prefeitura@saudadedoiguacu.pr.gov.br  
Rua Frei Vito Berscheid, 708 - 85.568-000 - Saudade do Iguaçu - Paraná

46	2	2G7387 MANCAL	UN	447,90
47	2	2G7388 MANCAL	UN	426,30
48	2	2G8631 MANCAL	UN	447,30
49	10	2G8741 ANEL	UN	79,60
50	2	2G8777 RETENTOR	UN	80,70
51	10	2H4145 ANEL	UN	6,40
52	10	2J8163 ANEL	UN	13,50
53	2	2M9780 ANEL	UN	5,60
54	2	2N2138 CAPA	UN	184,05
55	2	2W7212 JUNTA	UN	42,40
56	2	2W7566 MANCAL	UN	216,05
57	1	2W8085 ENGRENAGEM	UN	567,70
58	1	2W8087 EIXO	UN	739,10
59	1	2W8090 EIXO	UN	950,25
60	2	300060 CAPA	UN	240,65
61	2	300061 CONE	UN	307,85
62	4	366775 CORREIA	UN	292,00
63	2	3F5108 PARAFUSO	UN	5,10
64	2	3G0361 JUNTA	UN	93,70
65	2	3J1907 ANEL	UN	4,00
66	2	4F7391 ANEL	UN	4,10
67	2	4H9105 ANEL	UN	4,65
68	2	4J5477 RETENTOR	UN	7,25
69	2	4J7533 ANEL	UN	6,50
70	2	4J9224 ANEL	UN	7,95
71	2	4J9225 ANEL	UN	8,90
72	2	4K0367 PORCA	UN	6,30
73	2	4K1388 ANEL	UN	1,55
74	2	4K7463 RETENTOR	UN	36,70
75	2	4K8659 MANCAL	UN	307,90
76	2	4L9822 RETENTOR	UN	31,75
77	2	4W1203 CAPA	UN	179,30
78	2	4W1204 CONE	UN	214,95
79	2	4W7592 JUNTA	UN	88,80
80	2	5H8848 ANEL	UN	757,35
81	2	5J1086 ANEL	UN	8,30
82	2	5K2595 RETENTOR	UN	19,50
83	2	5K5288 VEDAÇÃO	UN	58,20
84	2	5L2030 CONE	UN	290,55
85	2	5L2031 CAPA	UN	319,30
86	2	5P2545 RETENTOR	UN	63,30
87	2	5P8842 RETENTOR	UN	23,50
88	2	5P8890 RETENTOR	UN	23,35
89	4	5T0735 CORRENTE	UN	1.765,85
90	10	5T2925 TIRA	UN	358,00
91	6	5Y0767 CRUZETA	UN	193,55
92	4	6F2956 CAPA	UN	153,90
93	10	6G4524 TIRA	UN	122,10



# Município de Saudade do Iguaçu

ESTADO DO PARANÁ

CNPJ 95.585.477/0001-92

Telefax: (46) 3246-1166 - www.saudadedoiguacu.pr.gov.br / E-mail: prefeitura@saudadedoiguacu.pr.gov.br  
Rua Frei Vito Berscheid, 708 - 85.568-000 - Saudade do Iguaçu - Paraná

94	10	6I8912 DISCO	UN	125,85
95	2	6J5731 ANEL	UN	47,00
96	2	6K4191 SUPORTE	UN	716,90
97	2	6K8329 CONE	UN	1.882,90
98	2	6T0840 ANEL	UN	116,00
99	2	6V8082 RETENTOR	UN	335,90
100	10	6Y5230 DENTE	UN	321,65
101	10	6Y7955 DISCO	UN	251,45
102	2	6Y9960 AMORTECEDOR	UN	253,90
103	2	7C1152 JUNTA	UN	177,30
104	2	7C1160 JUNTA	UN	105,95
105	2	7C3693 SILENCIOSO	UN	735,40
106	2	7C4273 MOLA	UN	542,35
107	2	7C5232 ANEL	UN	100,55
108	6	7C6208 CAMISA	UN	247,15
109	2	7C7431 JUNTA	UN	231,70
110	6	7D1576 LAMINA AR1	UN	1.140,90
111	2	7D8436 ANEL	UN	14,30
112	2	7D8636 CONE	UN	259,25
113	2	7D8637 CAPA	UN	321,00
114	2	7E5786 ANEL	UN	189,35
115	2	7E8925 POLIA	UN	521,60
116	2	7E8926 REPARO	UN	848,75
117	2	7E9506 TUBO	UN	295,55
118	2	7E9817 JUNTA	UN	88,90
119	2	7J6833 RETENTOR	UN	32,90
120	2	7S4571 ANEL	UN	35,40
121	2	7W2398 JUNTA	UN	20,65
122	2	7W6552 JUNTA	UN	58,30
123	12	7W9415 BRONZINA	UN	164,95
124	12	7W9930 MANCAL	UN	320,20
125	5	8C3091 ANEL	UN	32,80
126	5	8D8795 ANEL	UN	34,20
127	10	8D9718 DISCO	UN	172,80
128	2	8D9738 RETENTOR	UN	108,00
129	2	8D9909 ROLAMENTO	UN	760,55
130	2	8E5742 ANEL	UN	39,50
131	2	8E6208 PINO	UN	35,60
132	2	8E6209 FIXADOR	UN	47,00
133	2	8T4750 RETENTOR	UN	93,80
134	2	8W5293 PINO	UN	170,35
135	2	8W6473 MANCAL	UN	443,90
136	2	8W6476 PINO	UN	163,15
137	2	8W8289 RODA	UN	3.545,00
138	2	8X4741 INSERTO	UN	417,55
139	2	9F1399 ANEL	UN	14,25
140	4	9G7641 CHAVE	UN	420,15
141	2	9H6454 JUNTA	UN	87,10



# Município de Saudade do Iguaçu

ESTADO DO PARANÁ

CNPJ 95.585.477/0001-92

Telefax: (46) 3246-1166 - www.saudadedoiguacu.pr.gov.br / E-mail: prefeitura@saudadedoiguacu.pr.gov.br  
Rua Frei Vito Berscheid, 708 - 85.568-000 - Saudade do Iguaçu - Paraná

142	4	9L2526 CORREIA	UN	241,55
143	2	9M2092 ANEL	UN	9,15
144	2	9N4158 ENGRENAGEM	UN	1.292,45
145	2	9N4161 ENGRENAGEM	UN	1.558,90
146	2	9N4162 ENGRENAGEM	UN	1.456,75
147	2	9P0356 CRUZETA	UN	378,35
148	2	9W7209 VEDAÇÃO	UN	116,80
149	2	9W9920 AMORTECEDOR	UN	281,90
150	2	9X1439 FAROL	UN	538,00
151	2	9X4282 INDICADOR	UN	734,20
152	2	9X4284 INDICADOR	UN	297,65
153	2	9X4825 ESCOVAS JG.	UN	710,90
154	2	9Y0081 VARETA	UN	465,80
155	2	9Y8848 GUIA	UN	19,00
156	2	ANEL 5P-8356	UN	25,00
157	2	ARRUELA 5P-8245	UN	10,00
158	2	ARRUELA 7K-6128	UN	10,00
159	2	ARRUELA 8T-4223	UN	10,00
160	2	BUCHA DE AÇO 2G-8631	UN	143,45
161	2	BUCHA DE AÇO 5K-0984	UN	137,25
162	2	BUCHA DE AÇO 8W-6473	UN	179,90
163	2	BUCHA DE FERRO 4K-8659	UN	350,00
164	2	CALÇO 2G-3221	UN	18,00
165	2	CALÇO 5D-6644	UN	18,00
166	2	COLAR 2G-4011	UN	177,25
167	2	COTOVELO 4P-4456	UN	190,35
168	6	DENTE 8J-5299	UN	220,00
169	2	ESPAÇADOR 8D-9688	UN	137,00
170	4	JOGO DE CALÇO 6K-4187	UN	244,85
171	4	JOGO DE CALÇO 8D-9689	UN	284,10
172	2	LUVA 6K-4185	UN	383,95
173	2	MANCAL 8W-751	UN	647,90
174	6	OR8682 BICO INJETOR	UN	2.167,20
175	6	PARAFUSO 6H-1717	UN	289,30
176	6	PARAFUSO 9X-8881	UN	35,50
177	6	PARAFUSO 9X-8883	UN	12,15
178	6	PARAFUSO SEXTAVADO 5P-2566	UN	14,40
179	2	PINO 1243240	UN	125,85
180	2	PINO 2G-6157	UN	327,00
181	6	PLACA 8W-1749	UN	468,30
182	2	PONTEIRA 4P-4445	UN	291,30
183	4	REPARO DO CILINDRO DA LAMINA	UN	260,00
184	4	REPARO DO CILINDRO LÂMINA	UN	272,75
185	2	RETENTOR 4K-7663	UN	127,60
186	2	RETENTOR 5P-8843	UN	28,00
187	2	RETENTOR 6K-4186	UN	35,00
188	2	RETENTOR 7K-9204	UN	26,00
189	4	RETENTOR DE BORRACHA 6E-3414	UN	24,00



# Município de Saudade do Iguaçu

ESTADO DO PARANÁ

CNPJ 95.585.477/0001-92

Telefax: (46) 3246-1166 - www.saudadedoiguacu.pr.gov.br / E-mail: prefeitura@saudadedoiguacu.pr.gov.br  
Rua Frei Vito Berscheid, 708 - 85.568-000 - Saudade do Iguaçu - Paraná

190	2	ROLAMENTO 8D-9909	UN	279,00
191	2	SAÍDA DO SILENCIOSO 7D-9506	UN	280,00
192	2	SUPORTE 8W-1750	UN	1.950,00
193	20	TIRA DE BRONZA 5T-8366	UN	194,35
194	20	TIRA DE BRONZA 5T-8367 TIRA	UN	204,70
195	1	RADIADOR DE ÁGUA	UN	765,70
196	1	RADIADOR DE OLEO	UN	447,20
197	1	TANQUE DE EXPANÇÃO DE ÁGUA	UN	393,90
198	2	TAMPA TANQUE D' ÁGUA	UN	52,00
199	4	VENTOINHA DO RADIADOR	UN	20,80
200	3	CORREIA DE ACIONAMENTO	UN	42,90
201	1	CUBO DE ACIONAMENTO DA VENT.	UN	54,60
202	1	POLIA INTERMEDIARIA	UN	94,90
203	2	RETROVISOR EXTERNO	UN	630,00
204	100	PREÇO POR HORAS TRABALHADAS	HR	135,00

## lote 08 - Motoniveladora CASE 840

Item	Qdte	Descrição	Und.	P. Unit.
1	1	Bomba 87711551	UN	9.114,90
2	2	Bomba D'Água J286275	UN	422,30
3	1	Bomba Óleo J937404	UN	765,60
4	2	Bucha 75246450	UN	176,20
5	2	Cabo Acelerador 75251274	UN	360,00
6	10	Calço 73125483	UN	18,40
7	10	Chapa 73125482	UN	232,10
8	10	Chapa 75248934	UN	220,00
9	10	Chapa 75248810	UN	21,00
10	10	Chapa 75248811	UN	43,00
11	10	Chapa 75248807	UN	44,00
12	4	Correia J911575	UN	255,30
13	2	Corrente 87667591	UN	1.939,50
14	4	Coxim 73163867	UN	257,30
15	4	Coxim 73163866	UN	335,50
16	4	Coxim Radiador 76022229	UN	32,10
17	10	Dente Unha Escarificador 75267078	UN	545,30
18	5	Disco 331421A1	UN	98,00
19	5	Disco 331420A1	UN	96,00
20	5	Disco 8603413	UN	97,00
21	5	Disco 8603412	UN	164,00
22	5	Disco 331422A1	UN	98,00
23	5	Disco 331423A1	UN	95,00
24	5	Disco Freio 75289062	UN	379,40
25	5	Disco Freio 75289883	UN	393,60
26	5	Disco Freio 75289063	UN	408,50
27	2	Esfera 75326511	UN	143,50
28	5	Espaçador 75248808	UN	85,50
29	2	Esticador J937553	UN	505,65
30	2	Guia 75250258	UN	694,70



# Município de Saudade do Iguaçu

ESTADO DO PARANÁ

CNPJ 95.585.477/0001-92

Telefax: (46) 3246-1166 - www.saudadedoiguacu.pr.gov.br / E-mail: prefeitura@saudadedoiguacu.pr.gov.br  
Rua Frei Vito Berscheid, 708 - 85.568-000 - Saudade do Iguaçu - Paraná

31	2	Junta J937072	UN	84,70
32	2	Junta J283570	UN	297,80
33	6	lamina central R1 75266776	UN	1.243,20
34	4	lamina lateral R1 75266798	UN	506,30
35	2	Mangueira 75320219	UN	259,40
36	2	Mangueira 75320808	UN	60,00
37	2	Mangueira 75254563	UN	76,00
38	2	Mangueira 75260373	UN	134,00
39	2	Mangueira 75324361	UN	27,00
40	15	Parafuso 75250078	UN	33,80
41	15	Parafuso 75322606	UN	185,90
42	15	Parafuso 15997331	UN	19,30
43	100	Parafuso Lamina 70617127	UN	6,10
44	2	'Pastilha 87715377	UN	54,00
45	4	Pino 87647425	UN	96,80
46	4	Pino 75326511	UN	172,00
47	4	Pino 75252844	UN	127,00
48	2	Placa 75248931	UN	320,60
49	100	Porca Lamina 70911029	UN	1,00
50	2	Protetor 87625368	UN	168,90
51	4	Reparo 75220797	UN	172,60
52	4	Reparo 75288870	UN	156,10
53	4	Reparo 75220700	UN	144,80
54	4	Reparo 75288869	UN	136,70
55	4	Reparo 73064517	UN	205,30
56	4	Reparo 75209587	UN	216,20
57	4	Reparo 75288903	UN	289,10
58	4	Reparo 73159181	UN	296,00
59	2	Retentor 87590147	UN	261,72
60	4	Retentor 8603223	UN	165,10
61	2	Retentor 8603391	UN	219,90
62	2	Retentor 75325357	UN	96,70
63	2	Retentor 75325358	UN	115,30
64	2	Retentor 75326525	UN	79,30
65	2	Rolamento 8603411	UN	280,87
66	2	Rolamento 87663317	UN	262,84
67	2	Rolamento 73124684	UN	371,50
68	2	Rolamento 70684817	UN	347,20
69	2	Rolamento 87625366	UN	448,67
70	2	Rolamento 87625365	UN	446,87
71	2	Saida 75323452	UN	613,29
72	2	Soleinoide J932530	UN	932,13
73	2	Soleinoide J935432	UN	784,45
74	4	Suporte 73125480	UN	294,02
75	4	Suporte 75243732	UN	363,60
76	2	Terminal 70686384	UN	456,75
77	2	Terminal 87421807	UN	120,00
78	2	Tirante 84126503	UN	54,00



# Município de Saudade do Iguaçu

ESTADO DO PARANÁ

CNPJ 95.585.477/0001-92

Telefax: (46) 3246-1166 - www.saudadedoiguacu.pr.gov.br / E-mail: prefeitura@saudadedoiguacu.pr.gov.br  
Rua Frei Vito Berscheid, 708 - 85.568-000 - Saudade do Iguaçu - Paraná

79	2	Tube 75324072	UN	579,50
80	5	Unha Escarificador 75267670	UN	91,65
81	1	RESERVATORIO DE EXPANSÃO DE AGUA 8736 5988	UN	720,00
82	1	TUBO AGUA SISTEMA AREFECIMENTO 8413 5856	UN	296,80
83	1	MANGUEIRA BOCAL DO FILTRO 7532 5491	UN	318,00
84	1	TUDO ESCAPAMENTO 7532 3452	UN	490,00
85	1	SILENCIOSO 7316 4453	UN	1.703,90
86	1	TUDO SAIDA MOTOR 7532 4072	UN	818,60
87	1	ESTICADOR DA CORREIA DA BOMBA AGUA J-93 7533	UN	330,80
88	1	MANGUEIRA SUPERIOR DO INTERCOLER J-93 4470	UN	360,80
89	1	JOGO DE VEDADOR TAMPA DISTRIBUIÇÃO J-93 7111	UN	265,50
90	1	JUNTA TAMPA DISTRIBUIÇÃO J-93 1351	UN	145,30
91	1	JUNTA SAIDA COLETOR DE ESCAPE J-90 1356	UN	61,80
92	1	FLEXIVEL DA TURBINA J-92 0603	UN	763,00
93	2	TURBINA J-53 7133	UN	8.289,70
94	1	RADIADOR OLEO MOTOR J-92 1558	UN	4.024,00
95	1	JUNTA RADIADOR DE OLEO J-94 2914	UN	134,15
96	1	VALVULA DE ALIVIO RADIADOR DE OLEO J-93 6365	UN	463,65
97	1	JUNTA DO CARTER J-93 7072	UN	262,20
98	1	CABEÇOTE J-93 8656	UN	4.878,20
99	1	JUNTA DE CABEÇOTE STD 0.25 050 J-28 3570	UN	493,50
100	1	VALVULA TERMOSTATICA J-91 7324	UN	139,80
101	1	VARETA BALANSIM J-28 4377	UN	367,90
102	12	TUCHO DE VALVULA J-93 16 23	UN	84,00
103	12	VALVULA DE ADMISSÃO J-80 2355	UN	82,50
104	12	VALVULA DE ESCAPE J-80 2356	UN	61,75
105	1	POLIA DO COMANDO DE VALVULA J-92 9028	UN	1.263,20
106	1	COMANDO DE VALVULA J-92 9886	UN	1.344,10
107	1	BUCHA DO COMANDO DE VALVULA J-28 0102	UN	170,50
108	1	TAMPA ENCHIMENTO DE OLEO DO MOTOR 149 90 8A1	UN	85,40
109	6	SELO DO MOTOR J-90 0687	UN	30,85
110	1	JUNTA LATERAL DO BLOCO DO MOTOR J-28 4623	UN	97,00
111	1	JOGO DE BRONZINA DE MANCAU J-92 7772	UN	815,10
112	1	ENGRENAGEM VIRABREQUIM J-92 9027	UN	913,25
113	1	JOGO DE BRONZINA DE BIELA J-800 291	UN	495,75
114	1	VOLANTE DO MOTOR 71 103 269	UN	2.213,30
115	1	GRAMALHEIRA DO VOLANTE DO MOTOR J-90 5427	UN	755,20
116	2	RETENTOR TRASEIRO DO MOTOR 87 5901 47	UN	353,85
117	2	ANEL DE VEDAÇÃO TRASEIRO DO MOTOR J-91 2473	UN	22,55
118	2	JUNTA DA FLANGE TRASEIRA DO MOTOR J-93 8159	UN	140,38
119	6	CAMISA DO MOTOR J-90 4166	UN	313,50
120	1	JOGO DE ANEIS DO MOTOR J-80 2750	UN	338,70
121	6	PISTÃO DO MOTOR J-80 2747	UN	906,35
122	1	JOGO DE JUNTA SUPERIOR DO MOTOR 148 608 A1	UN	937,70
123	1	JOGO DE JUNTA INFERIOR DO MOTOR 148 607 A1	UN	889,95
124	2	CABO ACIONAMENTO ACELERADOR MANUAL 7525 1274	UN	434,70



# Município de Saudade do Iguaçu

ESTADO DO PARANÁ

CNPJ 95.585.477/0001-92

Telefax: (46) 3246-1166 - www.saudadedoiguacu.pr.gov.br / E-mail: prefeitura@saudadedoiguacu.pr.gov.br  
Rua Frei Vito Berscheid, 708 - 85.568-000 - Saudade do Iguaçu - Paraná

125	2	CABO ACELERADOR DE PE 75 25 1275	UN	516,40
126	2	MEDIDOR DE NIVEL DE COMBUSTIVEL 7525 1139	UN	632,30
127	1	MANGUEIRA BOCAL DO TANQUE 7532 1358	UN	239,00
128	1	FILTRO BOCAL DO TANQUE 7532 56 72 '	UN	218,10
129	4	ABRAÇADEIRA MANGUEIRA DO BOCAL 792 2200	UN	185,95
130	2	BOMBA ALIMENTADORA DO COMBUSTIVEL J-93 3256	UN	582,10
131	1	BOMBA INJETORA J-92 8599	UN	8.598,25
132	3	SELENOIDE DO CORTE DO MOTOR J-93 2530	UN	339,95
133	6	BICO INJETOR J-80 2687	UN	697,95
134	1	ALAVANCA PAINEL DE INSTRUMENTO 73 16 3234	UN	3.215,10
135	1	CHAVE GERAL 7907 3031	UN	746,30
136	1	BOMBA HIDRAULICA DO OLEO 87 47 1430	UN	10.348,00
137	1	CILINDRO CONJUNTO DE DIREÇÃO 87 63 23 70	UN	3.845,00
138	1	CONJUNTO DE VALVULA HIDROSTATICA DA DIREÇÃO 75 25 7538	UN	1.530,00
139	1	CONJUNTO DE VALVULA PRIORITARIA 7316 3844	UN	4.676,10
140	1	CONJUNTO DE DISCO DE EMBREAGEM 8603 412	UN	1.113,30
141	1	CONJUNTO DE DISCO 8603 411	UN	1.169,20
142	1	CONJUNTO DE CALÇO 86 03 404	UN	385,00
143	1	EIXO PRIMEIRA VELOCIDADE 69 04 283	UN	4.383,10
144	1	EMGRENAGEM 03 444	UN	3.090,60
145	1	EIXO DA TERCEIRA VELOCIDADE 84 12 2171	UN	4.696,75
146	1	EIXO DA QUARTA VELOCIDADE 6904 288	UN	5.237,40
147	1	EIXO A FRENTE 8603 448	UN	4.949,50
148	1	EIXO DA MARCHA RE 8603 457	UN	5.465,10
149	1	EIXO PRINCIPAL 8771 5375	UN	7.803,00
150	1	ROLAMENTO DO EIXO 8603 301	UN	586,00
151	1	FLANGE 14 93498	UN	1.700,00
152	1	FORQUILIA OU LUVA 6904 294	UN	867,10
153	1	RETENTOR DA LUVA OU FORQUILIA 8603 223	UN	217,20
154	1	EIXO DA TRANSMISSÃO OU TOMADA DE FORÇA 8412 2172	UN	3.636,55
155	1	VALVULA REGULADORA DE CONTROLE TRANSMISSÃO 8412 2177	UN	3.477,40
156	1	PLACA LOCALIZADOR 8603 218	UN	235,90
157	1	REGULADOR DE PRESSÃO 8603 624	UN	1.721,00
158	1	JUNTA DA CARCAÇA 8771 2667	UN	591,80
159	1	PLACA DE DISTRIBUIÇÃO DE OLEO 8603 628	UN	460,00
160	1	BOMBA DE OLEO TRANSMISSÃO 87 71 1551	UN	8.441,30
161	1	VEDADOR DO EIXO 86 03 391	UN	136,05
162	2	SENSOR INDUTIVO 8603 397	UN	1.503,50
163	1	SENSOR DE VELOCIDADE 8900 1344 28	UN	2.307,65
164	1	HASTE DO EIXO DIANTEIRO 1925 105	UN	1.619,70
165	1	CILINDRO DE DIREÇÃO 8763 23 70	UN	3.912,50
166	1	TERMINAL ESFERICO 1925 104	UN	1.083,90
167	1	CONJUNTO DE MUNHÃO 8766 78 77	UN	962,50
168	1	ENGRENAGEM PLANETARIA 8762 5339	UN	3.056,25
169	1	ROLAMENTO PLANETARIA 7528 9030	UN	452,70



# Município de Saudade do Iguaçu

ESTADO DO PARANÁ

CNPJ 95.585.477/0001-92

Telefax: (46) 3246-1166 - www.saudadedoiguacu.pr.gov.br / E-mail: prefeitura@saudadedoiguacu.pr.gov.br  
Rua Frei Vito Berscheid, 708 - 85.568-000 - Saudade do Iguaçu - Paraná

170	1	COROA DA SATELITE 71 1035 27	UN	4.939,00
171	1	EIXO LADO ESQUERDO 7110 3532	UN	4.957,50
172	1	EIXO LADO DIREITO 7110 3534	UN	5.138,98
173	1	CONJUNTO DE DIFERENCIAL 7528 9087	UN	18.556,80
174	1	CONJUNTO DE COROA E PINHÃO 7528 9084	UN	12.014,00
175	1	CALÇO DE AJUSTE DO DIFERENCIAL 79047 413	UN	116,25
176	1	CRUZETA CAIXA SATELITE 8763 8368	UN	1.047,70
177	1	ENGRENAGEM SATELITE 8763 8369	UN	1.217,80
178	1	ENGRENAGEM PLANETARIA 7904 7219	UN	1.082,35
179	1	CARCAÇA DIFERENCIAL 7528 9085	UN	5.165,00
180	1	PORCA TRAVA DIFERENCIAL 7904 7214	UN	115,40
181	2	RETENTOR DIFERENCIAL 8763 8374	UN	173,50
182	2	FLANGE OU FORQUIA DIFERENCIAL 7528 9077	UN	1.363,30
183	1	CORRENTE OU TANDER 8766 7591	UN	1.846,70
184	1	JOGO DE CALÇO TANDER 7532 5418	UN	475,00
185	1	ANEL ESPASSADOR DO TANDER 7315 5650	UN	76,70
186	1	CUBO TANDER 7526 6759	UN	6.241,90
187	1	RETENTOR DO TANDER 7532 6525	UN	206,65
188	1	BUCHA DO TANDER 7524 6450	UN	430,55
189	1	ENGRENAGEM FIXA SISTEMA FREIO 7528 9057	UN	2.503,00
190	1	EIXO CENTRAL 7528 9061	UN	2.734,90
191	1	DISCO DE FREIO 7528 9062	UN	394,10
192	1	JOGO DE DISCO DE FREIO SOBRE MEDIDA 7528 9883	UN	1.233,00
193	1	PISTÃO ACIONAMENTO 7528 9066	UN	5.040,70
194	1	CHAPA 7528 9064	UN	349,90
195	1	PLANETARIA DO FREIO 7904 8437	UN	404,60
196	1	CONJUNTO DE FREIO ESTACIONARIO 8603 478	UN	4.800,00
197	2	PASTILHAS DE FREIO 8771 5377	UN	137,77
198	1	DISCO DE FREIO ESTACIONARIO 8603 328	UN	820,00
199	1	VALVULA DO FREIO DE PE 8747 1428	UN	2.020,00
200	1	CANO DE FREIO TRASEIRO LADO DIREITO 8762 5397	UN	347,95
201	1	CANO DE FREIO LADO ESQUERDO 8762 5399	UN	342,35
202	1	CONJUNTO ACUMULADOR DE FREIO DE EMERGENCIA 7602 8575	UN	2.632,20
203	1	BOMBA HIDRAULICA PRINCIPAL 7532 3556	UN	17.677,65
204	1	CONJUNTO ROTATIVO 7526 5310	UN	1.574,20
205	1	CONJUNTO VALVULA HIDRAULICA DA LAMINA 7316 0850	UN	3.865,00
206	1	CONJUNTO DE VALVULA DE FLUTUAÇÃO 7532 5442	UN	4.325,20
207	1	CONJUNTO DE REDUTOR DE CIRCULO 7526 7470	UN	5.015,75
208	1	MOTOR HIDRAULICO QUE GIRA O CIRCULO 7525 8429	UN	3.079,10
209	1	CILINDRO DO ESQUALIFICADOR 7526 6894	UN	3.367,30
210	1	VALVULA DE ALIVIO DE FREIO E DIREÇÃO 7525 7335	UN	1.799,00
211	1	VALVULA BLOQUEIO DO DIFERENCIAL 8747 1441	UN	2.298,65
212	1	VALVULA DE SAIDA 7528 9561	UN	3.411,70





# Município de Saudade do Iguaçu

ESTADO DO PARANÁ

CNPJ 95.585.477/0001-92

Telefax: (46) 3246-1166 - www.saudadedoiguacu.pr.gov.br / E-mail: prefeitura@saudadedoiguacu.pr.gov.br  
Rua Frei Vito Berscheid, 708 - 85.568-000 - Saudade do Iguaçu - Paraná

213	1	VALVULA DE LEVANTAMENTO DA LAMINA 7528 9554	UN	4.942,70
214	1	VALVULA DE INCLINAÇÃO DO EIXO DIANTEIRO DA LAMINA 7528 9557	UN	3.456,40
215	1	VALVULA DA ARTICULAÇÃO 7528 9560	UN	4.885,80
216	1	VALVULA DO DESLOCAMENTO LATERAL DO CIRCUITO 7528 9559	UN	3.560,00
217	1	VALVULA DO GIRO DO CIRCUITO 7528 9558	UN	3.010,60
218	1	VALVULA DO DESLOCAMENTO LATERAL DA LAMINA 7528 9556	UN	3.540,00
219	1	VALVULA DE ESTRADA 7528 9553	UN	3.176,00
220	1	CILINDRO DESLOCAMENTO LATERAL DA LAMINA 7526 7316	UN	4.939,35
221	1	CILINDRO DE TRAVAMENTO DA SELA 7526 7018	UN	3.791,85
222	100	PREÇO POR HORA TRABALHADA	HR	135,00

## lote 09 - Retro escavadeira JCB 3C

Item	Qdte	Descrição	Und.	P. Unit.
1	8	ANEL 813/50012	UN	31,35
2	8	ANEL 813/50026	UN	39,80
3	8	Anel 826/10467	UN	75,10
4	8	ANEL 828/00196	UN	48,85
5	10	Arruelas de calço. 823/00470	UN	32,00
6	2	Bomba 20/925552	UN	3.398,50
7	2	Bucha 1208/0015	UN	183,80
8	2	Bucha 1208/0022	UN	236,80
9	2	Bucha 809/00102	UN	158,00
10	2	Bucha 809/00192	UN	157,50
11	2	Bucha 911/12400	UN	216,00
12	2	Caixa de Planetária. 450/10205	UN	2.492,30
13	2	Cardan 914/86200	UN	3.645,20
14	2	COROA 450/10205	UN	3.561,00
15	6	Correia do motor 02/103600	UN	1.417,20
16	8	Coxim 123/03138	UN	389,90
17	8	Cruzeta 914/86202	UN	566,50
18	18	Dente da lamina. 531/03205	UN	273,30
19	4	Dente de canto 531/03208	UN	225,60
20	4	Dente de canto 531/03209	UN	265,10
21	10	Disco 331/16516	UN	155,40
22	10	Disco 331/16517	UN	152,20
23	10	Disco 331/16520	UN	171,40
24	6	DISCO 458/20353	UN	194,40
25	2	Eixo 459/50431	UN	1.368,90
26	2	Encosto 821/00296	UN	1.034,60
27	6	ENGRENAGEM 450/10206	UN	776,10
28	6	Engrenagem planetária. 450/10206	UN	1.206,40
29	5	Filtro 32/925682	UN	557,55
30	5	Filtro 32/925683	UN	275,80
31	5	Filtro 320/07155	UN	243,60



# Município de Saudade do Iguaçu

ESTADO DO PARANÁ

CNPJ 95.585.477/0001-92

Telefax: (46) 3246-1166 - www.saudadedoiguacu.pr.gov.br / E-mail: prefeitura@saudadedoiguacu.pr.gov.br  
Rua Frei Vito Berscheid, 708 - 85.568-000 - Saudade do Iguaçu - Paraná

32	5	Filtro 581/18076	UN	263,50
33	4	Flange 914/6203	UN	827,70
34	4	Hélice do motor 339/01027	UN	1.314,70
35	4	KIT PINO/BUCHA DIANTEIRO	UN	2.940,30
36	4	KIT PINO/BUCHA TRASEIRO	UN	4.752,00
37	1	Lamina da concha dianteira. 993/35700	UN	4.525,70
38	1	Lamina da concha traseira. 331/49472	UN	2.372,50
39	4	Pino da concha dianteira. 811/80001	UN	911,20
40	4	Pino das caçambas. 911/12400	UN	233,90
41	10	Pino trava. 826/00512	UN	126,00
42	4	Pino. 811/50578	UN	55,10
43	2	PLACA 458/20285	UN	173,50
44	5	Reparo 813/00425	UN	200,40
45	5	Reparo 826/01182	UN	245,10
46	5	Reparo 991/00003	UN	242,65
47	5	Reparo 991/00103	UN	235,75
48	5	Reparo 991/00110	UN	266,15
49	5	Reparo 991/00145 132,00	UN	282,30
50	5	Reparo 991/00147	UN	260,30
51	5	Reparo 991/00156	UN	243,30
52	5	Reparo 991/10151	UN	244,00
53	5	Reparo991/00163	UN	260,05
54	2	Retentor 904/06700	UN	266,65
55	2	Retentor 904/50023	UN	255,50
56	2	Retentor 904/50033	UN	208,10
57	2	RETENTOR 904/50040	UN	174,85
58	2	RETENTOR 904/50047	UN	393,60
59	2	Rolamento 907/08300	UN	542,50
60	2	Rolamento 907/09100	UN	394,20
61	2	Rolamento 907/09200	UN	538,10
62	2	Rolamento 907/52200	UN	471,40
63	2	Rolamento 916/10012	UN	467,80
64	2	Rolamento 917/50200	UN	656,00
65	2	Terminal 126/02253'	UN	515,70
66	4	Vedador 2240	UN	118,25
67	1	CHAVE REVERÇÃO	UN	2.375,00
68	1	RADIADOR DE ÁGUA	UN	12.900,00
69	1	RADIADOR ÓLEO	UN	1.200,00
70	2	CARCASA FILTRO AR	UN	1.850,00
71	2	MANGUEIRA FILTRO DE AR TURBO	UN	1.650,00
72	2	MANGUEIRA AR TURBO	UN	1.450,00
73	2	SILENCIOSO DO MOTOR	UN	3.650,00
74	4	COXIN DO MOTOR	UN	185,00
75	1	RADIADOR DE ÁGUA	UN	14.560,00
76	1	BOMBA HIDRÁULICA	UN	8.564,00
77	100	PREÇO POR HORAS TRABALHADAS	HR	135,00



# Município de Saudade do Iguaçu

ESTADO DO PARANÁ

CNPJ 95.585.477/0001-92

Telefax: (46) 3246-1166 - www.saudadedoiguacu.pr.gov.br / E-mail: prefeitura@saudadedoiguacu.pr.gov.br  
Rua Frei Vito Berscheid, 708 - 85.568-000 - Saudade do Iguaçu - Paraná

## lote 10 - Retro escavadeira jcb 3c plus

Item	Qdte	Descrição	Und.	P. Unit.
1	4	DENTE LATERAL DA CONCHA 531 032 08	UN	187,00
2	12	DENTE DA CONCHA TRASEIRA 826 00 303	UN	134,00
3	6	DENTE LATERAL DA CONCHA TRASEIRA 531 03 208	UN	187,00
4	2	PINO DA CONCHA TRASEIRA 911 12 400	UN	268,00
5	2	BUCHA DO PINO DA CONCHA TRASEIRA G65 0	UN	145,00
6	2	TAMPA OLEO HIDRAULICO 3292 54 21	UN	633,00
7	4	CILINDRO ESTABILIZADOR OU SAPATA 557 600 73	UN	6.672,00
8	2	CABO LEVANTAMENTO DO NIVEL DA CONCHA DIANTEIRA 910 60 241	UN	628,00
9	2	VARÃO DO LEVANTAMENTO DA CONCHA DIANTEIRA 123 07 739	UN	1.320,00
10	2	CABO DE ACELERADOR 910/60176	UN	502,00
11	2	RELE AUXILIAR 716 30 252	UN	786,00
12	2	SENSOR DE CORTE DE COMBUSTIVEL 320 06 597	UN	1.023,00
13	2	ALAVANCA INTERRUPTOR FRENTE E RE 701 80 295	UN	1.720,00
14	1	RADIADOR OLEO HIDRAULICO 339 01 032	UN	5.876,00
15	1	RADIADOR DE AGUA 339 01 031	UN	6.450,00
16	1	BOMBA HIDRAULICA 20 9255 79	UN	6.890,00
17	1	MANGUEIRA TOMADA BOMBA 834 10 756	UN	667,00
18	1	BOMBA DE TRANSMISSÃO 20 92 5552	UN	2.530,00
19	1	EIXO DA BOMBA 459 40 431	UN	876,00
20	1	CORPO DE VALVULA DA ALAVANCA CONCHA DIANTEIRA 2522 1438	UN	5.900,00
21	1	CILINDRO HIDRAULICO DA DIREÇÃO OU CAIXA DIREÇÃO 573 2000 1	UN	4.117,00
22	2	KIT CRUZETA 914 86 202	UN	542,00
23	1	EIXO INTERNO DA TRANSMISSÃO DIANTEIRO 1.275 M.M. 914 86 200	UN	1.560,00
24	1	EIXO INTERNO DA TRANSMISSÃO DIANTEIRO 825 M.M 914 86 300	UN	4.715,00
25	1	EIXO DIANTEIRO LADO RODA 914 86 201	UN	2.438,00
26	1	ENGRENAGEM PLANETARIA 450 10 250	UN	977,50
27	1	COJUNTO ENGRENAGEM PLANETARIA 450 10 206	UN	1.630,00
28	1	ROLAMENTO DA PLANETARIA 907 50 200	UN	402,50
29	2	RETENTOR TRANSMISSÃO DIANTEIRA 904 500 33	UN	279,30
30	1	ROLAMENTO DIANTEIRO DA TRANSMISSÃO 907 52 200	UN	618,30
31	1	DIFERENCIAL COMPLETO 458 10 600	UN	5.981,00
32	2	BARRA DIREÇÃO LADO DIREITO 126 02 253	UN	545,00
33	2	JUNTA BARRA DE DIREÇÃO 331 14 861	UN	365,00
34	1	EIXO DA TRANSMISSÃO TRASEIRA 914 60 102	UN	4.110,00
35	5	PLATO DE FREIO 458 20 285	UN	720,00
36	5	DISCO DE FREIO 458 20 353	UN	460,00
37	1	CUBO PLANETARIO 450 102 16	UN	2.960,00
38	2	CONJUNTO COROA E PINHÃO TRASEIRO 458 70 249	UN	5.408,00
39	2	CONJUNTO DE CAIXA SATELITE 450 10 900	UN	11.007,00



# Município de Saudade do Iguaçu

ESTADO DO PARANÁ

CNPJ 95.585.477/0001-92

Telefax: (46) 3246-1166 - www.saudadedoiguacu.pr.gov.br / E-mail: prefeitura@saudadedoiguacu.pr.gov.br  
Rua Frei Vito Berscheid, 708 - 85.568-000 - Saudade do Iguaçu - Paraná

40	4	CARDA DIANTEIRO 914 60 181	UN	2.127,50
41	4	COXIM DIANTEIRO DO MOTOR 123 03 138	UN	156,00
42	1	CONVERSOR DE TORQUE 04 600 786	UN	6.037,50
43	1	KIT REPARO DO TORQUE 04 600 864	UN	1.320,00
44	2	CILINDRO DE FREIO PEDAL 15 920 111	UN	1.620,00
45	1	JUNTA DE CABEÇOTE 02 103 707	UN	747,50
46	4	CAMISA DE CILINDRO 02 103 401	UN	402,50
47	1	KIT VIRABREQUIM 02 103 442	UN	7.567,00
48	4	Hélice do motor 339/01027	UN	494,50
49	4	Correia do motor 02/103600	UN	876,00
50	1	ESPASADOR DA HELICE 339 01 030	UN	467,00
51	1	COMANDO DE VALVULA 02 103 772	UN	5.209,50
52	1	CABEÇOTE 102 103 705	UN	8.970,00
53	1	JUNTA DE CABEÇOTE 02 103 713	UN	644,00
54	8	VALVULA DE ADMISSÃO 02 103 709	UN	172,50
55	8	VALVULA DE ESCAPE 02 130 064	UN	172,50
56	4	JUNTA DO CARTER 02 1000 60	UN	138,00
57	2	PESCADOR DE OLEO DO CARTER 02 103 728	UN	1.023,50
58	4	CARTER 02 103 504	UN	4.025,00
59	2	BOMBA ALIMENTADORA 17 92 0800	UN	517,50
60	2	MANGUEIRA DE AR TURBINA 02 103 627	UN	1.034,00
61	2	JOGO DE JUNTA SUPERIOR DO MOTOR 02 103 688	UN	1.437,50
62	2	JOGO DE JUNTA INFERIOR DO MOTOR 02 103 689	UN	1.495,00
63	2	SILENCIOSO 331 52 383	UN	1.879,00
64	2	ESCAPAMENTO 14 20 000 8Z	UN	747,50
65	100	PREÇO POR HORA TRABALHADA	HR	165,00

## lote 11 - Retro escavadeira JCB E3XTB

Item	Qdte	Descrição	Und.	P. Unit.
1	40	UNHA ADP. 71300024A	UN	160,00
2	20	SUORTE UNHA 27121218A	UN	220,00
3	50	PINO TRAVA 2705-1020(2114-1848A	UN	45,00
4	1	VALVOLA 335/H2506	UN	2.897,45
5	10	PRESILIA 332/A7778	UN	54,20
6	2	TAMPA DO TANQUE COM CHAVE 400/A3830	UN	349,30
7	1	SENSOR DE COMBUSTIVEL 334/J9520	UN	1.452,00
8	1	TANQUE DE COMBUSTIVEL 335/D8125	UN	6.587,40
9	1	VAL. DE SEGURANÇA TANQ. IDRAU. 335/C8032	UN	450,00
10	2	TRINCO CAPÔ 332/K5078	UN	600,00
11	1	CANO SAIDA ESCAPE 333/J7826	UN	285,20
12	1	CAPÔ 334/K0479	UN	4.580,00
13	1	CAPÔ A PROVA DE RUIDOS 334/K0431	UN	3.952,00
14	1	ESPELHO REDONDO 332/J7749	UN	385,00
15	2	ESPELHO LATERAL 1400MM 332J7324	UN	465,20
16	1	SUORTE ESPELHO 332/U3153	UN	580,00
17	1	CORRIMÃO 333/K2171	UN	1.587,40
18	1	BRAÇO DO LIMPADOR DO PARA-BRISA 334/2531	UN	652,30
19	2	PALHETA LIMPADOR PARA-BRISA 334/P2532	UN	524,00



# Município de Saudade do Iguaçu

ESTADO DO PARANÁ

CNPJ 95.585.477/0001-92

Telefax: (46) 3246-1166 - www.saudadedoiguacu.pr.gov.br / E-mail: prefeitura@saudadedoiguacu.pr.gov.br  
Rua Frei Vito Berscheid, 708 - 85.568-000 - Saudade do Iguaçu - Paraná

20	6	SUPORTE DE BORRACHA GABINA 333/J5301	UN	1.245,10
21	2	VIDRO DIANTEIRO INFERIOR 333/J3878	UN	854,80
22	2	PELICULA DE VIDRO DIANTEIRO INFERIOR 333/K9601	UN	652,30
23	1	ASSENTO DO OPERADOR 333/K2813	UN	2.000,00
24	3	FILTRO DO AR CONDICIONADO 32/925775	UN	915,80
25	1	CONJUNTO DE CILINDRO DA LANÇA 333/K9555	UN	15.000,00
26	1	CANO CILINDRO LADO ASTE 334/0571	UN	3.285,60
27	1	CANO DIREITO DO CILINDRO 336/B1646	UN	1.728,50
28	1	VALVULA HBCV 332/K3211	UN	6.547,00
29	2	ADAPTADOR JHV0216	UN	247,30
30	2	ADAPTADOR JHV0215	UN	420,60
31	4	BUCHA DE AÇO JRV0597	UN	500,00
32	4	BUCHA DE AÇO 831/10291	UN	365,00
33	1	PINO KRV1122	UN	652,00
34	1	PINO KRV1572	UN	587,00
35	1	PINO 335/D0344	UN	652,00
36	2	PINO 333/J3939	UN	555,00
37	2	PINO 336C3215	UN	635,20
38	6	BUCHA DO MANCAL 931/10291	UN	345,60
39	4	BUCHA JLV1796	UN	420,00
40	4	BUCHA JNV1579	UN	385,00
41	2	BUCHA DE AÇO JRV0594	UN	288,00
42	2	BUCHA DE AÇO JRV0595	UN	325,00
43	2	PINO JRV0071	UN	580,00
44	1	ARTICULAÇÃO BRAÇO DIREITO JRV0208	UN	2.633,30
45	1	ARTICULAÇÃO BRAÇO ESQUERDO JRV0209	UN	3.650,00
46	1	PINO KRV1120	UN	500,00
47	1	PINO KRV1121	UN	756,20
48	1	ARTICULAÇÃO CAÇAMBA 333/K9580	UN	1.852,00
49	4	BUCHA JNV 0598	UN	201,10
50	4	BUCHA JNV0593	UN	241,30
51	1	GABINETE DE CHAVE DTM 717/H1097	UN	1.250,00
52	1	VALVULA CONTROLADORA MANUAL DIREITA 25/222892	UN	4.520,00
53	1	VALVULA CONTROLADORA MANUAL ESQUERDA 25/222891	UN	4.890,00
54	1	VALVULA CONTROLE REMOTO 333/3325	UN	4.400,00
55	2	FLANGE DIVIDIDO KRJ2582	UN	60,00
56	2	FLANGE DIVIDIDO KTJ1663	UN	65,00
57	1	PINO KRV1124	UN	210,00
58	1	PINO KRV1123	UN	795,00
59	1	CONJUNTO DE BOMBA ABI 334/K1117	UN	2.500,00
60	1	ACOPLAMENTO 333/J2590	UN	3.520,00
61	1	PLACA 334/J0025	UN	3.600,00
62	1	KIT MANCAL TRANSMIÇÃO 334/E2422	UN	10.250,00
63	1	KIT DE TRANSMIÇÃO ROTATIVA ACIONAMENTO DIANTEIRO 334/2451	UN	12.540,00



# Município de Saudade do Iguaçu

ESTADO DO PARANÁ

CNPJ 95.585.477/0001-92

Telefax: (46) 3246-1166 - www.saudadedoiguacu.pr.gov.br / E-mail: prefeitura@saudadedoiguacu.pr.gov.br  
Rua Frei Vito Berscheid, 708 - 85.568-000 - Saudade do Iguaçu - Paraná

64	1	KIT TRANSMIÇÃO ROTATIVA ACIONAMENTO TRASEIRO 334/E2468	UN	13.298,00
65	1	KIT TRANSMIÇÃO AGITAÇÃO 334/E2486	UN	11.285,00
66	1	KIT CONJUNTO REGULADOR 334/C0362	UN	10.285,00
67	1	VALVULA LZP0179	UN	14.569,80
68	1	CONJUNTO DA VALVULA DE RETENÇÃO LNP0108	UN	11.520,00
69	1	VALVULA ABCV 332/3211	UN	9.517,45
70	1	VALVULA DE SEGURANÇA 334/L0165	UN	800,00
71	1	SOLENOIDE 25/921009	UN	3.541,20
72	1	BOBINA 24V 25/221263	UN	700,00
73	1	VALVULA 332/D7870	UN	4.598,00
74	1	VALVULA 332/D7866	UN	3.300,00
75	1	BOBINA 332/D6317	UN	1.250,00
76	1	ACUMULADOR JHJ0050	UN	1.852,00
77	1	VALVULA DE RETENÇÃO 400/B9229	UN	3.652,30
78	1	CONJUNTO DE PISTÃO 33/K9555	UN	2.400,00
79	1	CONJUNTO DE PISTÃO 33/J5557	UN	700,00
80	1	CONJUNTO DE PISTÃO 33/J5022	UN	26.900,00
81	2	KITS REPARO PISTÃO 336/A0124	UN	1.652,00
82	1	CONJUNTO ASTE CILINDRO 333/L9548	UN	6.589,00
83	1	CONJUNTO PISTÃO LANÇA 332/J8012	UN	3.300,00
84	1	VALVULA DE RETENÇÃO 25/222195	UN	3.589,20
85	4	KIS SELO PISTÃO 400/E3229	UN	1.568,00
86	1	CONJUNTO PISTÃO ABAIXADOR 331/42815	UN	22.000,00
87	1	CONJUNTO PISTÃO 332/J8010	UN	23.000,00
88	2	KITS REPARO SELO 400/J1256	UN	1.895,00
89	2	ELEMENTO FILTRO HIDRAULICO KNJ0288	UN	446,30
90	2	ELEMENTO FILTRO MARTELO 335/D8924	UN	784,90
91	1	CONJUNTO MOTOR ESTEIRA 333/K0684	UN	35.200,00
92	1	MOTOR HIDRAULICO ESTEIRA 332/H3935	UN	45.200,00
93	1	MOTOR GIRO 333/K7185	UN	34.000,00
94	1	GIRO DA CAIXA DE MARCHA 334/J7006	UN	48.974,00
95	2	RODA GUIA CONJUNTO 215/12230	UN	3.407,00
96	2	BUCHA RODA GUIA JRA0221	UN	360,00
97	2	EIXO 914/60259	UN	1.551,30
98	8	SELO DE OLEO JRA0218	UN	354,00
99	4	ROLETE SUPERIOR 331/42441	UN	1.384,00
100	14	ROLETE INFERIOR 331/42639	UN	1.947,00
101	2	CONJ. DE CORRENTE E SAPATA 46X600/ 332/B2199	UN	16.162,30
102	20	SAPATA (PLACA ) 332/L9216 332/L9216	UN	389,65
103	2	RODA DENTADA 21 DENTES 332/J0022	UN	2.032,50
104	8	GUIA DA ESTEIRA 331/22432	UN	3.370,00
105	2	SUPORTE MOTOR TRASEIRO 332/K5027	UN	650,00
106	2	SUPORTE MOTOR DIANTEIRO 332/K5026	UN	650,00
107	4	COXIM DO MOTOR TRASEIRO 332/K0952	UN	1.200,90
108	1	CONJ. DO FILTRO RESPIRO 320/07735	UN	840,50
109	1	MANGUEIRA CCV 320/07865	UN	1.251,20
110	4	COXIM DO MOTOR DIANTEIRO 332/K0290	UN	852,00



# Município de Saudade do Iguaçu

ESTADO DO PARANÁ

CNPJ 95.585.477/0001-92

Telefax: (46) 3246-1166 - www.saudadedoiguacu.pr.gov.br / E-mail: prefeitura@saudadedoiguacu.pr.gov.br  
Rua Frei Vito Berscheid, 708 - 85.568-000 - Saudade do Iguaçu - Paraná

111	1	MANGUEIRA DE DRENAGEM DO ÓLEO DA CCV 320/07886	UN	1.675,00
112	2	SILENCIOSO DO MOTOR 334/J7890	UN	8.547,10
113	2	TUBO DO ESCAPE 33/K9000	UN	3.521,00
114	2	JUNTA DO ESCAPE 320/06036	UN	75,60
115	1	TAMPA DE ENCHIMENTO 701/60011	UN	503,30
116	1	SENSOR DE VACUO 701/60011	UN	815,60
117	1	SENSOR TMAF RETO 320/09687	UN	2.818,00
118	1	RADIADOR DE ÁGUA 334/K0591	UN	14.528,00
119	1	TANQUE DE ESPANSÃO ÁGUA 334/K0052	UN	2.991,30
120	1	TAMPA DO RESERVATÓRIO 334/J7542	UN	298,30
121	3	VENTOINHA DO RADIADOR 336/B8828	UN	500,00
122	1	EMBREAGEM VISCOSA DA VENTOINHA 336/B2827	UN	3.652,00
123	2	SENSOR 334/D2209	UN	2.300,00
124	2	CONJUNTO TENSOR DA CORREIA 320/08792	UN	1.654,00
125	2	POLIA INTERMEDIARIA DA CORREIA 8PK 320/08924	UN	750,00
126	1	POLIA DO ACIONAMENTO DA VENTOINHA 320/08863	UN	4.580,00
127	1	POLIA VENTOINHA 320/08572	UN	730,00
128	4	CORREIA 320/08869	UN	350,00
129	2	CONJ DO CUBO DE ACIONAMENTO DA VENTOINHA 320/08703	UN	2.850,00
130	100	PREÇO POR HORA TRABALHADA	HR	135,00

## lote 12 - Retroescavadeira new holland B95B.

Item	Qdte	Descrição	Und.	P. Unit.
1	4	COXIM DIANTEIRO DO MOTOR 87 48 83 18	UN	143,00
2	8	TUCHO DE VALVULA 48 95 180	UN	124,40
3	1	CABEÇOTE DO MOTOR 28 56 017	UN	7.600,00
4	1	JUNTA DO CABEÇOTE 28 30 920	UN	706,50
5	1	JUNTA DA TAMPA DE VALVULA 28 56 809	UN	148,30
6	1	RESPIRO DA TAMPA DE VALVULA 28 30 784	UN	140,60
7	1	DEFLETOR TAMPA DE VALVULA 28 30 775	UN	483,30
8	1	RETENTOR TRASEIRO DO MOTOR 28 54 076	UN	387,80
9	1	RETENTOR DIANTEIRO DO MOTOR 84 35 3714	UN	312,90
10	1	VEDADOR DE OLEO DIANTEIRO 48 90 832	UN	140,20
11	1	COMANDO DE VALVULA 28 56 865	UN	2.087,30
12	1	VOLANTE DO MOTOR 28 52 049	UN	2.492,30
13	1	GRAMALHEIRA DO MOTOR 28 52 051	UN	1.018,70
14	1	JOGO DE BROZINHA DO VIRABREQUIM - MANCAU 28 56 775	UN	603,25
15	1	JOGO DE BROZINHA DE BIELA 28 56 767	UN	613,00
16	4	BIELA DO MOTOR 28 56 819	UN	1.082,10
17	4	PISTÃO DO MOTOR 28 55 623	UN	1.069,70
18	1	JG DE ANEIS MOTOR 28 30 198	UN	450,00
19	1	MANGUEIRA DE RESPIRO DO FILTRO DE AR 87 63 9188	UN	335,60
20	1	MANGUEIRA DO FILTRO DE AR 87 65 0179	UN	466,20



# Município de Saudade do Iguaçu

ESTADO DO PARANÁ

CNPJ 95.585.477/0001-92

Telefax: (46) 3246-1166 - www.saudadedoiguacu.pr.gov.br / E-mail: prefeitura@saudadedoiguacu.pr.gov.br  
Rua Frei Vito Berscheid, 708 - 85.568-000 - Saudade do Iguaçu - Paraná

21	1	ABRAÇADEIRA DO FILTRO DE AR L 11 68 20	UN	115,90
22	1	CONJUNTO PRE-FILTRO DE AR 22 81 20A1	UN	1.176,30
23	1	COLETOR DE ESCAPE 28 31 203	UN	1.186,50
24	1	TURBINA 28 52 068	UN	5.190,00
25	1	JUNTA DO COLETOR DA TURBINA 48 95 133	UN	223,50
26	1	TUDO RESPIRO DA TURBINA 28 52 102	UN	777,30
27	1	TUBO LUBRIFICAÇÃO DA TURBINA 28 52 195	UN	401,50
28	2	SILENCIOSO 87 47 91 95	UN	1.099,70
29	1	JUNTA DO CARTER 28 52 012	UN	293,40
30	2	TAMPA ENCHIMENTO DE OLEO 28 53 410	UN	423,50
31	4	RESPIRO TAMPA DE VALVULA 28 52 027	UN	230,80
32	1	BOMBA OLEO DO MOTOR 48 97 480	UN	1.204,70
33	4	CORREIA DO ALTERNADOR 85 26 62 30	UN	225,00
34	4	SENSOR DA CORREIA DO ALTERNADOR 28 52 161	UN	787,70
35	3	HELICE DO MOTOR 18 53 77A1	UN	1.227,00
36	1	RADIADOR DE AGUA 87 67 33 41	UN	4.452,00
37	1	RESERVATORIO DE AGUA DO RADIADOR 87 67 3346	UN	356,00
38	1	BOMBA AGUA 28 56 893	UN	1.374,10
39	1	BOIA DO TANQUE 86 98 55 87	UN	711,80
40	2	PEDAL DO ACELERADOR 84 12 37 98	UN	649,00
41	2	CABO ACELERADOR 84 22 13 99	UN	432,00
42	1	BOMBA INJETORA 84 40 22 45	UN	10.800,00
43	1	JOGO DE CANO DE BICO 58 01 39 42 52	UN	811,30
44	2	BOMBA ALIMENTADORA DE COMBUSTIVEL 84 26 84 75	UN	1.188,65
45	4	BICO INJETOR 84 40 22 79	UN	1.385,00
46	1	AVALANCA CONTROLADORA 85 80 19 38	UN	2.195,20
47	1	DIREÇÃO HIDRAULICA 85 80 56 24	UN	5.158,40
48	1	REPARO DA BOMBA DIREÇÃO HIDRAULICA 87 36 04 24	UN	666,70
49	1	CONVERSOR DE TORQUE 87 70 21 93	UN	7.621,10
50	1	PLACA DO CONVERSOR DE TORQUE 87 40 69 34	UN	952,70
51	1	PLACA DE APOIO CONVERSOR DE TORQUE 87 40 92 01	UN	669,90
52	4	COXIM DA TRANSMISSÃO 87 48 83 19	UN	145,90
53	1	ARRUELA PLANA DO CONVERSOR DE TORQUE 86 63 93 25	UN	250,00
54	1	MAÇANETA DA ALAVANCA DE MARCHA 85 80 29 47	UN	380,90
55	1	COBERTURA DA TRANSMISSÃO DO FREIO 87 70 13 09	UN	1.596,10
56	2	ANEL DE BORRACHA DA TRANSMISSÃO DO FREIO 87 70 13 10	UN	226,20
57	2	MOLA DA ARUELA DO FREIO 36 34 85 A1	UN	318,60
58	1	SENSOR 87 70 13 13	UN	530,30
59	4	ANEL DE VEDAÇÃO 87 70 13 15	UN	83,90
60	2	PISTÃO DE ACIONAMENTO DO FREIO 87 70 13 17	UN	763,90
61	4	ANEL VEDADOR DO FREIO 87 70 13 18	UN	254,40
62	1	PLACA DE RETENSÃO 87 70 13 23	UN	566,70





# Município de Saudade do Iguaçu

ESTADO DO PARANÁ

CNPJ 95.585.477/0001-92

Telefax: (46) 3246-1166 - www.saudadedoiguacu.pr.gov.br / E-mail: prefeitura@saudadedoiguacu.pr.gov.br  
Rua Frei Vito Berscheid, 708 - 85.568-000 - Saudade do Iguaçu - Paraná

63	4	PLACA DE FREIO 87 70 13 24	UN	1.263,70
64	1	PACOTE DE FREIO 87 70 13 27	UN	2.052,60
65	1	SOLENOIDE DE FREIO 87 70 13 29	UN	1.442,70
66	1	DISCO DE EMBREAGEM 18 11 58A1	UN	404,30
67	1	JOGO DE DISCO 18 11 59 A1	UN	236,60
68	1	ANEL ELASTICO DO FREIO DE MOLA A48 041	UN	56,60
69	1	ESPASADOR DA EMBREAGEM 35 86 35 A1	UN	411,60
70	1	PINHÃO DA EMBREAGEM 35 86 32 A1	UN	1.672,80
71	1	PLACA DA EMBREAGEM 31 05 19 A1	UN	450,70
72	1	PLACA DE ENCOSTO DA EMBREAGEM 18 11 61 A1	UN	445,10
73	1	ACOPLAMENTO DA EMBREAGEM 35 86 41 A1	UN	819,50
74	2	KIT DE REPARO DA EMBREAGEM 85 52 58 49	UN	1.384,30
75	1	VALVULA SONELOIDE DA TRANSMISSÃO 34 92 5A1	UN	2.026,40
76	1	KIT REPARO TRANSMISSÃO 87 52 44 32	UN	2.765,30
77	1	BOMBA OLEO DA TRANSMISSÃO 87 42 99 70	UN	2.467,20
78	1	EIXO DIANTEIRO 85 82 43 39	UN	1.230,10
79	1	BUCHA DO EIXO DIANTEIRO 96 67 992	UN	313,90
80	1	ANEL DE ENCOSTO DO EIXO DIANTEIRO 96 67 994	UN	47,90
81	1	ALOJAMENTO DO EIXO DIANTEIRO 85 82 43 47	UN	3.118,40
82	1	SUORTE DO EIXO DIANTEIRO 99 68 009	UN	750,40
83	1	ARUELA PLANA DO EIXO DIANTEIRO 96 67 673	UN	212,00
84	1	PISTA DO EIXO DIANTEIRO 96 67 678	UN	328,10
85	1	ALOJAMENTO DO CUBO EIXO DIANTEIRO 87 67 39 91	UN	1.514,60
86	1	JUNTA GIRATORIA DO CUBO EIXO DIANTEIRO 87 67 39 72	UN	919,70
87	1	CABEÇA DO CILINDRO DA DIREÇÃO 85 80 59 89	UN	523,70
88	4	TIRANTE DA DIREÇÃO 85 80 59 77	UN	543,60
89	4	JUNTA ESFERICA DA DIREÇÃO 85 80 59 75	UN	548,80
90	1	CILINDRO DA DIREÇÃO 85 80 59 78	UN	2.018,00
91	2	KIT VEDAÇÃO CILINDRO DE DIREÇÃO 85 80 59 90	UN	223,60
92	2	ROLAMENTO DO CUBO DIANTEIRO 99 67 687	UN	444,00
93	2	CUBO DIANTEIRO 84 19 03 73	UN	1.182,20
94	2	CONJUNTO RELAMENTO CUBO DIANTEIRO 99 67 687	UN	555,00
95	1	SUORTE DO CUBO DIANTEIRO 87 71 01 72	UN	1.150,90
96	1	ENGRENAGEM DO CUBO 87 71 01 73	UN	1.296,60
97	6	ENGRENAGEM PLANETARIA DO CUBO DIANTEIRO 85 80 60 14	UN	386,50
98	1	EIXO DIANTEIRO DO CUBO 85 82 77 41	UN	1.823,30
99	1	CORPO DA CRUZETA DO EIXO DIANTEIRO 85 82 70 70	UN	1.157,10
100	2	COROA E PINHÃO DO EIXO DIANTEIRO 84 19 03 75	UN	3.700,00
101	1	SEMI EIXO DO FREIO TRASEIRO 84 20 37 14	UN	1.896,90
102	4	PLACA FREIO TRASEIRO 87 70 84 33	UN	338,80
103	8	CHAPA FREIO TRASEIRO 87 70 84 34	UN	712,60
104	2	CILINDRO DE FREIO TRASEIRO 87 70 84 36	UN	1.102,80
105	1	KIT AJUSTE DO FREIO TRASEIRO 87 70 84 41	UN	301,20
106	2	ROLAMENTO DO BLOQUEIO DO DIFERENCIAL	UN	414,70



# Município de Saudade do Iguaçu

ESTADO DO PARANÁ

CNPJ 95.585.477/0001-92

Telefax: (46) 3246-1166 - www.saudadedoiguacu.pr.gov.br / E-mail: prefeitura@saudadedoiguacu.pr.gov.br  
Rua Frei Vito Berscheid, 708 - 85.568-000 - Saudade do Iguaçu - Paraná

		TRASEIRO E135 785		
107	1	LUVA DO BLOQUEIO 87 70 84 01	UN	455,90
108	1	PINO DO BLOQUEIO 29 22 07 A1	UN	299,10
109	1	ALOJAMENTO DO BLOQUEIO 87 70 84 03	UN	1.993,70
110	1	COBERTURA DO BLOQUEIO 87 70 84 08	UN	1.849,50
111	1	ANEL TRAVA SEGURANÇA DO BLOQUEIO 87 70 84 09	UN	745,90
112	2	CONJUNTO DE COROA E PINHÃO DIFERENCIAL TRASEIRO 84 203 713	UN	4.083,00
113	2	CILINDRO DA SAPATA 84 20 99 18	UN	3.905,00
114	1	VALVULA AMORTECEDORA DO GIRO 87 48 06 53	UN	1.353,90
115	2	CILINDRO TRASEIRO DO GIRO DA LANÇA TRASEIRA 87 31 55 29	UN	3.556,30
116	2	CILINDRO RECOLHIMENTO DA CONCHA TRASEIRA 87 38 20 83	UN	4.800,00
117	2	CILINDRO LEVANTAMENTO DO BRAÇO LONGO 87 49 95 60	UN	5.343,00
118	2	CILINDRO DO ELEVADOR 87 31 55 25	UN	4.401,50
119	40	PORCA DO DENTE CONCHA DIANTEIRA 12 16 41 21	UN	4,00
120	40	DENTE DA CONCHA DIANTEIRA 45 62 99	UN	126,20
121	60	PARAFUSO DO DENTE CONCHA DIANTEIRA 75 23 83 51	UN	9,00
122	6	BUCHA PINO DO BRAÇO CURTO 83 91 05 48	UN	84,20
123	6	PINO DA BUCHA BRAÇO CURTO 85 80 13 08	UN	129,20
124	6	BUCHA DO BRAÇO DE ESCAVAÇÃO CURTA 83 91 05 48	UN	124,40
125	4	PINO DO BRAÇO DE ESCAVAÇÃO CURTA 85 80 300 5	UN	153,30
126	1	BIELA DO BRAÇO DE ESCAVAÇÃO 87 47 65 53	UN	567,30
127	6	DENTE LATERAL DA CONCHA TRASEIRA 85 80 13 77	UN	265,40
128	6	PORTA DENTES DA CONCHA TRASEIRA 85 81 14 40	UN	238,80
129	40	PARAFUSO DO DENTE DA CONCHA TRASEIRA 85 80 13 71	UN	9,30
130	40	PORCA DO PARAFUSO DO DENTE CONCHA TRASEIRA 85 80 14 70	UN	4,00
131	20	DENTE DA CONCHA TRASEIRA 85 81 14 32	UN	370,60
132	2	REPARO PISTÃO LANÇA 84155586	UN	746,50
133	2	REPARO PISTÃO LANÇA 84154166	UN	751,15
134	2	REPARO PISTÃO LANÇA 87654843	UN	860,00
135	2	REPARO PISTÃO LANÇA 84154167	UN	770,00
136	4	BUCHA 83910546	UN	209,85
137	12	BUCHA 83910634	UN	259,90
138	2	PINO 55577359	UN	1.350,00
139	2	PINO 55801314	UN	1.320,00
140	2	PINO 87583508	UN	1.738,15
141	2	PINO 85801309	UN	771,50
142	2	PINO 87496051	UN	790,20
143	2	PINO 58815607	UN	1.347,00
144	2	PINO 84360306	UN	821,00
145	2	PINO 87577359	UN	813,65



# Município de Saudade do Iguaçu

ESTADO DO PARANÁ

CNPJ 95.585.477/0001-92

Telefax: (46) 3246-1166 - www.saudadedoiguacu.pr.gov.br / E-mail: prefeitura@saudadedoiguacu.pr.gov.br  
Rua Frei Vito Berscheid, 708 - 85.568-000 - Saudade do Iguaçu - Paraná

146	2	PINO 85802976	UN	700,40
147	2	PINO 85515517	UN	746,40
148	100	PREÇO POR HORA TRABALHADA	HR	135,00

## lote 13 - Retro escavadeira new holland

Item	Qdte	Descrição	Und.	P. Unit.
1	1	JUNTA DA TAMPA CABEÇOTE 75287966	UN	105,00
2	1	TAMPA DO MOTOR 75208372	UN	139,90
3	2	TAMPA DO TANQUE COMBUSTIVEL 79104494	UN	181,70
4	3	CABO ACELERADOR 85821324	UN	443,30
5	4	FILTRO AR EXTERNO 71101596	UN	291,30
6	4	FILTRO AR INTERNO 71101595	UN	240,90
7	2	TUBO INJETOR J903525	UN	156,60
8	2	TUBO INJETOR J903524	UN	155,80
9	2	TUBO INJETOR J903523	UN	156,50
10	2	TUBO INJETOR J903522	UN	216,90
11	4	TUBO FILTRO COMBUSTIVEL 3905375	UN	190,30
12	2	JUNTA DO COLETOR 75287974	UN	33,60
13	3	TUBO SAIDA DO ESCAPE 275967A1	UN	207,10
14	3	SILENCIOSO MOTOR 75262043	UN	1.193,00
15	3	ABRAÇADEIRA DO ESCAPE A170467	UN	98,40
16	8	COXIM SUPORTE MOTOR 117846A1	UN	145,20
17	3	RETENTOR TRANSMISSÃO 9968312	UN	129,60
18	3	FILTRO TELA TRANSMISSÃO 9968359	UN	277,00
19	2	BOMBA TORQUE 9968311	UN	1.958,45
20	4	FILTRO OLEO TRANSMISSÃO 85817004	UN	161,50
21	21	ANEL TRAVA 9968291	UN	53,40
22	4	RETENTOR FLANGE TRANSMISSÃO 9968357	UN	42,00
23	4	ANEL FILTRO CONVERSOR 9968360	UN	7,00
24	8	CRUZETA CARDÃO TRANSMISSÃO 9968410	UN	235,00
25	4	BUCHA EIXO DIANTEIRO 9968010	UN	144,20
26	4	BUCHA EIXO DIANTEIRO 9968007	UN	174,90
27	4	BUCHA EIXO DIANTEIRO 9967992	UN	155,20
28	4	ESPAÇADOR EIXO DIANTEIRO 9967993	UN	126,40
29	4	RETENTOR EIXO DIANTEIRO 9967994	UN	149,10
30	4	TAMPA EIXO DIANTEIRO 85805704	UN	174,10
31	2	FLANGE SUPERIOR EIXO DIANTEIRO 85805980	UN	339,20
32	2	FLANGE INFERIOR EIXO DIANTEIRO 85805983	UN	348,60
33	4	BARRA DIREÇÃO 85805974	UN	560,00
34	4	JUNTA ESFERICA DIREÇÃO 85805975	UN	281,60
35	6	TERMINAL DIREÇÃO 85805977	UN	371,50
36	4	ROLAMENTO CUBO DIANTEIRO 85806002	UN	664,20
37	2	CUBO DIANTEIRO 85806003	UN	1.750,75
38	10	PRISIONEIRO CUBO 9968070	UN	62,30
39	10	PORCA RODA DIANTEIRA 9968071	UN	25,20
40	2	FLANGE EIXO DIANTEIRO 9968049	UN	477,90
41	10	ARRUELA ENCOSTO 9967734	UN	29,00
42	1	EIXO DIANTEIRO 85805997	UN	999,45



# Município de Saudade do Iguaçu

ESTADO DO PARANÁ

CNPJ 95.585.477/0001-92

Telefax: (46) 3246-1166 - www.saudadedoiguacu.pr.gov.br / E-mail: prefeitura@saudadedoiguacu.pr.gov.br  
Rua Frei Vito Berscheid, 708 - 85.568-000 - Saudade do Iguaçu - Paraná

43	10	ARRUELA EIXO DIANTEIRO 85805999	UN	40,30
44	4	RETENTOR CUBO RODA 85827067	UN	466,60
45	4	ANEL CUBO RODA 85805711	UN	8,00
46	4	ANEL PLANETARIA 83417133	UN	12,00
47	10	PARAFUSO EIXO TRASEIRO 83955490	UN	31,90
48	6	DISCO FREIO 81874478	UN	825,10
49	6	PISTÃO FREIO 81874462	UN	381,00
50	6	ANEL PISTÃO FREIO 81875252	UN	24,00
51	6	ANEL PISTÃO FREIO 81875253	UN	9,00
52	10	PARAFUSO EIXO TRASEIRO 81846884	UN	42,50
53	10	ARRUELA SATELITE 83989915	UN	82,00
54	4	RETENTOR BUCHA CHASSI 81875248	UN	126,90
55	2	BUCHA CHASSI 83910645	UN	220,40
56	4	RETENTOR BUCHA SUPORTE RETRO 85801025	UN	191,20
57	2	PINO SUPORTE RETRO 85801026	UN	1.104,30
58	2	ESPAÇADOR SUPORTE RETRO 85801191	UN	118,00
59	2	ESPAÇADOR BRAÇO CARREG. 85700130	UN	156,70
60	4	RETENTOR BRAÇO ELEVAÇÃO 83931281	UN	75,30
61	4	BUCHA BRAÇO ELEVAÇÃO 83910546	UN	322,90
62	4	BUCHA BRAÇO ESCAVAÇÃO 83910548	UN	318,20
63	4	RETENTRO BUCHA DO BRAÇO 83931289	UN	86,00
64	4	PINO BRAÇO ESCAVAÇÃO 85803005	UN	515,40
65	4	PINO BRAÇO ESCAVAÇÃO 85802975	UN	443,80
66	4	PINO BRAÇO ESCAVAÇÃO 85803002	UN	650,50
67	4	BUCHA BRAÇO TELESCOPIO 83910548	UN	372,40
68	4	BUCHA CAÇAMBA TRASEIRA 83910634	UN	250,40
69	30	DENTE LAMINA 75238350	UN	160,00
70	100	PARAFUSO DA LAMINA 75238351	UN	12,00
71	30	UNHA CONCHA TRASEIRA 85801096	UN	160,00
72	2	indicador nivel oleo 75214200	UN	173,60
73	6	REPARO CILINDRO CAÇAMBA 85819355	UN	429,45
74	6	REPARO CILINDRO LEVANTE 85819352	UN	781,70
75	6	REPARO CILINDRO ESTABILIZADOR 85819356	UN	965,00
76	6	REPARO CILINDRO ROTAÇÃO 85819353	UN	1.021,30
77	6	REPARO CILINDRO BRAÇO TELESCOPIO 85819367	UN	809,65
78	6	REPARO CILINDRO PENETRAÇÃO 85819350	UN	1.032,30
79	6	REPARO CILINDRO ELEVAÇÃO 85819299	UN	1.145,70
80	6	REPARO CILINDRO BASCULANTE 85819358	UN	754,00
81	3	TAMPA ENCHIMENTO OLEO MOTOR 75208372	UN	162,10
82	2	BOMBA ALIMENTADORA 71100951	UN	627,10
83	2	MANGUEIRA COLETOR ESCAPE J916166	UN	284,00
84	2	HELICE 75264466	UN	1.073,10
85	2	BOMBA D'ÁGUA 71100619	UN	860,40
86	4	CORREIA MOTOR 71101604	UN	614,00
87	3	ESTICADOR CORREIA 75286363	UN	1.202,40
88	8	COxIM TRANSMISSÃO 117846A1	UN	295,40
89	2	RETENTOR TRANSMISSÃO 9968312	UN	106,90
90	2	ANEL "O" TRANSMISSÃO 9968360	UN	41,70



# Município de Saudade do Iguaçu

ESTADO DO PARANÁ

CNPJ 95.585.477/0001-92

Telefax: (46) 3246-1166 - www.saudadedoiguacu.pr.gov.br / E-mail: prefeitura@saudadedoiguacu.pr.gov.br  
Rua Frei Vito Berscheid, 708 - 85.568-000 - Saudade do Iguaçu - Paraná

91	4	FILTRO TRANSMISSÃO 9968359	UN	396,40
92	2	CONVERSOR TORQUE 85817620	UN	9.083,10
93	2	DISCO CONVERSOR 9968241	UN	561,30
94	2	PLACA CONVERSOR 85817254	UN	224,50
95	30	ANEL "O" TRANSMISSÃO 9968218	UN	50,10
96	4	FILTRO TRANSMISSÃO 85817004	UN	486,00
97	1	SOLENOIDE TRANSMISSÃO 85813304	UN	1.543,60
98	1	KIT SOLENOIDE TRANSMISSÃO 85813338	UN	6.180,40
99	1	CABEÇOTE FREIO TRANSMISSÃO 85813300	UN	3.553,30
100	4	PASTILHA FREIO TRANSMISSÃO 9968926	UN	843,90
101	2	ROLAMENTO TRANSMISSÃO 9968305	UN	364,50
102	2	ROLAMENTO TRANSMISSÃO 9968228	UN	210,70
103	2	ROLAMENTO TRANSMISSÃO 9968304	UN	278,40
104	2	ANEL TRAVA EXT. TRANSMISSÃO 9968291	UN	46,70
105	10	DISCO TRANSMISSÃO 9968290	UN	107,80
106	10	DISCO TRANSMISSÃO 9968289	UN	98,95
107	20	ANEL "O" TRANSMISSÃO 9968296	UN	23,60
108	5	ANEL TEFLON TRANSMISSÃO 9968297	UN	64,15
109	2	ROLAMENTO DIFERENCIAL EIXO TRASEIRO 80510884	UN	439,85
110	2	COROA E PINHÃO DIFERENCIAL TRASEIRO 83958890	UN	6.682,00
111	2	ROLAMENTO DIFERENCIAL EIXO TRASEIRO 82958961	UN	641,10
112	2	FLANGE DIFERENCIAL TRASEIRO 83949810	UN	1.555,50
113	2	RETENTOR DIFERENCIAL TRASEIRO 81834073	UN	40,00
114	2	CABO FREIO ESTACIONARIO 85804646	UN	230,00
115	4	BUCHA CHASSI 85700728	UN	312,95
116	2	RETENTOR CHASSI 81875248	UN	61,10
117	4	Bucha chassi 83910645	unid	155,84
118	8	BUCHA SUPORTE RETRO 85803196	UN	169,40
119	8	BUCHA SUPORTE RETRO 85801029	UN	143,90
120	2	RETENTRO SUPORTE RETRO 85001025	UN	71,70
121	4	BUCHA SUPORTE RETRO 85803197	UN	161,40
122	4	BUCHA SUPORTE RETRO 85803193	UN	161,90
123	4	PINO SUPORTE RETRO 85803192	UN	282,95
124	4	ANEL TRAVA EXT. SUPORTE RETRO 11066276	UN	19,65
125	4	PINO SUPORTE RETRO 85801076	UN	610,50
126	4	PINO SUPORTE RETRO 85803194	UN	451,50
127	2	ESPAÇADOR SUPORTE RETRO 49581226	UN	437,85
128	2	PINO SUPORTE RETRO 85801079	UN	607,20
129	2	KIT DE VEDAÇÃO VALVULA ESTACIONARIO 1263 889	UN	26,80
130	2	PINO SUPORTE RETRO 85802872	UN	200,00
131	2	ESPAÇADOR SUPORTE RETRO 85801191	UN	81,40
132	2	ARRUELA SUPORTE RETRO 8274447	UN	58,60
133	2	BUCHA BRAÇO ELEVACÃO 83910557	UN	162,40
134	2	PINO BRAÇO ELEVACÃO 85815696	UN	615,50
135	2	FLANGE 1254 634	UN	718,60
136	2	ANEL "O" TRANSMISSÃO 9968226	UN	24,25



# Município de Saudade do Iguaçu

ESTADO DO PARANÁ

CNPJ 95.585.477/0001-92

Telefax: (46) 3246-1166 - www.saudadedoiguacu.pr.gov.br / E-mail: prefeitura@saudadedoiguacu.pr.gov.br  
Rua Frei Vito Berscheid, 708 - 85.568-000 - Saudade do Iguaçu - Paraná

137	2	ROLAMENTO TRANSMISSÃO 9968276	UN	175,60
138	2	RETENTOR TRANSMISSÃO 9968357	UN	74,70
139	2	ROLAMENTO TRANSMISSÃO 9968270	UN	215,60
140	2	RETENTOR EIXO DIANTEIRO 85827067	UN	314,10
141	2	CARCAÇA CUBO EIXO DIANTEIRO 85806011	UN	1.670,00
142	2	ROLETE EIXO DIANTEIRO 85806015	UN	123,90
143	2	ENGRENAGEM EIXO DIANTEIRO 85806014	UN	245,00
144	2	ANEL TRAVA EXT. EIXO DIANTEIRO 9968083	UN	20,50
145	2	PLACA RETENTORA EIXO DIANTEIRO 85806016	UN	225,90
146	2	ANEL "O" EIXO TRASEIRO 83417133	UN	22,30
147	4	PARAFUSO EIXO TRASEIRO 83955490	UN	76,30
148	4	PORCA PARAFUSO EIXO TRASEIRO 85802758	UN	20,70
149	4	RETENTOR EIXO TRASEIRO 81866390	UN	157,45
150	4	ANEL "O" EIXO TRASEIRO 81845041	UN	17,40
151	2	SANGRADOR EIXO TRASEIRO 81820047	UN	54,60
152	2	ANEL EIXO TRASEIRO 81803474	UN	118,70
153	2	ANEL EIXO TRASEIRO 81800475	UN	129,50
154	2	ROLAMENTO EIXO TRASEIRO 81803413	UN	383,70
155	2	SATELITE EIXO TRASEIRO 81728114	UN	530,90
156	6	ARRUELA SATELITE EIXO TRASIERO 83989915	UN	87,95
157	6	ARRUELA SATELITE EIXO TRASIERO 81803424	UN	383,90
158	4	BUCHA EIXO TRASEIRO 81800471	UN	115,40
159	2	ENGRENAGEM PLANETARIA EIXO TRASEIRO 81803445	UN	874,40
160	4	CRUZETA PLANETARIA EIXO TRASEIRO 81876885	UN	668,00
161	2	ENGRENAGEM PLANETARIA EIXO TRASEIRO 81803451	UN	1.653,10
162	10	ARRUELA BRAÇO ESCAVAÇÃO 83910977	UN	56,10
163	2	PINO BRAÇO ESCAVAÇÃO 85813469	UN	547,00
164	2	KIT PINO/BUCHA TRASEIRO	UN	8.630,50
165	2	KIT PINO/BUCHA DIANTEIRO	UN	7.489,10
166	2	RETENTOR BRAÇO ELEVAÇÃO 89824067	UN	133,78
167	1	BOMBA HIDRAULICA 85818997	UN	7.771,50
168	8	DISCO 47123297	UN	268,70
169	2	CELINDRO MESTRE 85805257	UN	1.517,20
170	100	PREÇO POR HORA TRABALHADA	HR	135,00

## Lote 14 - Rolo CAT 533

Item	Qdte	Descrição	Und.	P. Unit.
1	1	1021733 Flange	UN	2.720,40
2	2	142-3391 Ventoinha Do Radiador 9 Pás	UN	2.520,00
3	2	164-4858 Tampa Do Tanque De Comb.	UN	780,00
4	1	1656689 Volante	UN	3.210,00
5	2	2174113 Retentor	UN	1.620,00
6	2	2256817 Retentor Oleo	UN	2.138,60
7	2	2258016 Bomba D'água	UN	1.435,00
8	1	225-8329 Bomba De Óleo Do Motor	UN	2.140,20
9	1	2258329 Bomba Óleo	UN	2.107,70



# Município de Saudade do Iguaçu

ESTADO DO PARANÁ

CNPJ 95.585.477/0001-92

Telefax: (46) 3246-1166 - www.saudadedoiguacu.pr.gov.br / E-mail: prefeitura@saudadedoiguacu.pr.gov.br  
Rua Frei Vito Berscheid, 708 - 85.568-000 - Saudade do Iguaçu - Paraná

10	8	227-0172 Coxim do Suporte da Vibração	UN	604,10
11	4	2308999 Bico	UN	2.378,90
12	2	2327449 Alojamento	UN	1.800,90
13	1	2339534 Tubo	UN	1.700,00
14	1	2S0480 Capa Do Rolamento Da Flange Da Roda	UN	680,70
15	1	337687 Cremalheira	UN	1.633,60
16	1	6I0502 Polia	UN	2.357,90
17	1	6I0563 Tubo	UN	824,50
18	2	6I0593 Silencioso	UN	1.809,00
19	1	6I4039 Junta Do Tubo De Escape	UN	111,00
20	1	ENGRENAGEM DO COMANDO DE VALVULA 7W - 4070	UN	4.257,90
21	1	COMANDO DE VALVULA 7W 5426	UN	2.220,00
22	1	FLANGE TRASEIRA DO MOTOR 7W 9395	UN	1.243,10
23	1	JUNTA TAMPA DE VALVULA 119 29 40	UN	400,10
24	1	BRONZINA DE MANCAU 107 77 08	UN	599,70
25	1	ENGRENAGEM DO VIRABREQUIM 2W 81 47	UN	1.843,10
26	1	BLOCO DO MOTOR 149 54 03	UN	15.676,00
27	8	VALVULA DE ESCAPAMENTO 161 42 80	UN	259,40
28	8	VALVULA DE ADMISSÃO 136 08 19	UN	243,60
29	1	CABEÇOTE DO MOTOR 140 73 72	UN	9.100,00
30	1	JUNTA DE CABEÇOTE 107 78 32	UN	635,20
31	1	GRAMALHEIRA DO MOTOR 9Y 27 54	UN	1.399,85
32	1	JUNTA DO CARTER DO MOTOR 115 42 02	UN	414,35
33	8	COXIM DIANTEIRO - TRASEIRO DO MOTOR 7C 43 49	UN	484,30
34	4	PISTÃO DO MOTOR 107 75 63	UN	1.227,20
35	20	ANEL DO MOTOR 107 77 87	UN	250,30
36	1	MANGUEIRA DE RESPIRO DO MOTOR 9M 29 04	UN	255,60
37	1	BOMBA OLEO DO MOTOR 2W 80 77	UN	2.800,00
38	2	HELICE DO MOTOR 143 53 83	UN	2.750,00
39	1	BOMBA HIDRAULICA DO MOTOR 143 35 20	UN	8.370,00
40	2	BOMBA AGUA 7C 45 08	UN	3.668,80
41	1	RADIADOR DE OLEO 177 47 79	UN	9.360,00
42	1	RADIADOR DE AGUA 177 800 9	UN	8.906,00
43	1	MANGUEIDRA INFERIOR DO RADIADOR AGUA 144 72 73	UN	643,70
44	1	MANGUEIRA SUPERIOR DO RADIADOR DE AGUA 144 72 72	UN	916,20
45	2	TURBINA DO MOTOR 4P 46 84	UN	7.800,00
46	2	SILENCIOSO DO MOTOR 145 45 85	UN	3.250,00
47	2	UNIDADE GOVERNADOR DE INJETOR 4P 55 03	UN	4.620,00
48	4	BICO INJETOR 127 82 16	UN	2.065,00
49	1	SENSOR DO NIVEL DE COMBUSTIVEL 144 94 20	UN	925,90
50	2	TAMPA DO TANQUE DE COMBUSTIVEL 123 63 19	UN	675,80
51	1	ALTERNADOR 9W 30 43	UN	2.080,70
52	4	CORREIA ALTERNADOR 9L 15 53	UN	357,70
53	2	CELENOIDE DA BOMBA ELETRONICA 177 23 43	UN	2.315,00
54	4	COXIM DE VIBRAÇÃO 143 46 50	UN	815,00



# Município de Saudade do Iguaçu

ESTADO DO PARANÁ

CNPJ 95.585.477/0001-92

Telefax: (46) 3246-1166 - www.saudadedoiguacu.pr.gov.br / E-mail: prefeitura@saudadedoiguacu.pr.gov.br  
Rua Frei Vito Berscheid, 708 - 85.568-000 - Saudade do Iguaçu - Paraná

55	1	MOTOR PROPULSOR DESLOCAMENTO 123 52 60	UN	23.400,00
56	1	MOTOR ELETRICO LEVANTAMENTO DA CAPOTA 161 4007	UN	2.248,50
57	1	ENGATE DA ARTICULAÇÃO 141 98 64	UN	2.445,60
58	1	BOMBA DA DIREÇÃO 1G 97 87	UN	5.650,00
59	1	CILINDRO HIDRAULICO DA DIREÇÃO 154 12 53	UN	2.198,90
60	1	BOMBA DE GIRO 143 35 21	UN	7.240,80
61	2	REPARO DA BOMBA DE DIREÇÃO 7J 68 39	UN	859,00
62	1	CONTROLE ELETRONICO DA BOMBA HIDRAULICA 177 23 35	UN	2.654,90
63	1	CONTROLADOR HIDRAULICO 176 82 46	UN	4.086,25
64	1	KIT FLANGE DA BOMBA 128 10 70	UN	3.900,00
65	1	CONTROLE DE PISTÃO 123 75 90	UN	2.761,10
66	1	FLANGE DO RALAMENTO DO VIBRADOR 146 95 04	UN	4.000,00
67	1	ROLAMENTO DO VIBRADOR 126 93 40	UN	7.162,70
68	1	PENDULO DO VIBRADOR 147 03 33	UN	8.974,30
69	1	CELO DE VEDAÇÃO DO VIBRADOR 129 91 24	UN	217,10
70	1	EIXO DO VIBRADOR 126 02 88	UN	7.484,60
71	1	BOMBA DO VIBRADOR 136 88 69	UN	16.903,30
72	2	CABO ACIONAMENTO DA BOMBA 152 43 73	UN	1.615,20
73	1	ALVANCA DE DESLOCAMENTO 154 73 08	UN	3.188,20
74	2	SOLENOIDE BOMBA 151-7986	UN	4.120,50
75	100	PREÇO POR HORA TRABALHADA	HR	135,00

## Lote 15 – Rolo Compactador Dynapak CA15

Item	Qdte	Descrição	Und.	P. Unit.
1	1	Bomba de vibração 335553	UN	3.853,90
2	1	Bomba principal 38015300	UN	3.900,00
3	1	Cabo acelerador 264781	UN	1.193,80
4	1	Cabo avante 57168	UN	230,00
5	10	COXIM 450080	UN	240,00
6	10	COXIM 450073	UN	471,20
7	6	Cruzeta CZ 120	UN	413,10
8	6	Cruzeta CZ 252	UN	503,50
9	4	ROLAMENTO 22216	UN	2.328,90
10	4	ROLAMENTO 22318	UN	3.654,60
11	100	HORA DE MÃO DE OBRA	HR	135,00

## Lote 16 – Rolo Compactador Hamm 3410

Item	Qdte	Descrição	Und.	P. Unit.
1	4	CALÇO DE GABINE SUPERIOR 1255 339	UN	525,00
2	4	CALÇO DE GABINE INFERIOR 1255 320	UN	548,70
3	4	CALÇO TRASEIRO DA GABINE SUPERIOR 1255 339	UN	525,05
4	4	CALÇO TRASEIRO DA GABINE INFERIOR 1255 320	UN	548,70
5	1	ASSENTO DO OPERADOR 23 936	UN	4.350,00
6	2	MANGUEIRA FLEXIVEL DA TURBINA 1292 455	UN	375,00
7	1	BOMBA VARIAVEL DE VIBRAÇÃO 1298 437	UN	9.000,00
8	1	BOMBA VARIAVEL DA TRAÇÃO 1297 499	UN	10.500,00





# Município de Saudade do Iguaçu

ESTADO DO PARANÁ

CNPJ 95.585.477/0001-92

Telefax: (46) 3246-1166 - www.saudadedoiguacu.pr.gov.br / E-mail: prefeitura@saudadedoiguacu.pr.gov.br  
Rua Frei Vito Berscheid, 708 - 85.568-000 - Saudade do Iguaçu - Paraná

9	2	KIT VEDAÇÃO BOMBA TRAÇÃO 2034 192	UN	2.340,00
10	1	CUBO DO TORQUE 12 69674	UN	6.240,00
11	1	ELEMENTO ELASTICO DO TORQUE 12 69666	UN	1.687,10
12	2	ACOPLAMENTO DO TORQUE 86 6180	UN	5.014,60
13	2	CALÇO TRASEIRO DO MOTOR 38 8335	UN	636,90
14	2	HELICE DO MOTOR 1273 221	UN	1.929,40
15	1	PROTETOR RADIADOR 89 1487	UN	1.350,00
16	1	MOTOR DE PARTIDA 1269 844	UN	3.250,00
17	4	CORREIRA POLE V 1290 991	UN	400,00
18	1	BOBINA PARADA MOTOR 1294 776	UN	1.950,00
19	1	BOBINA ACESO COMBUSTIVEL DE ARANQUE 1278 649	UN	3.043,50
20	1	INTERRUPTOR DE TEMPERATURA 1215 476	UN	2.088,85
21	2	SENSOR DE TEMPERATURA 1288 717	UN	450,00
22	2	SENSOR DE PRESSÃO DO OLEO 1269 852	UN	400,00
23	2	TAMPA ENCHIMENTO OLEO MOTOR LATERAL 1242 709	UN	383,60
24	2	TAMPA ABASTECIMENTO OLEO SUPERIOR 3984 03	UN	640,70
25	1	JUNTA TAMPA VALVULA 1212 478	UN	691,20
26	1	BOMBA COMBUSTIVEL 1294 709	UN	1.900,00
27	2	BOMBA AGUA 1294 733	UN	4.939,00
28	2	VALVULA TERMOSTATICA 1294 725	UN	1.034,50
29	1	DISPOSITIVO DE AQUECIMENTO 1288 725	UN	2.270,25
30	1	ADAPTADOR DA HELICE 2024 158	UN	520,90
31	1	SUORTE DA POLIA HELICE 2026 866	UN	510,00
32	1	TAMPA BOCAL DO OLEO DIESEL 2280 60	UN	735,60
33	5	ABRAÇADEIRA DO BOCAL 2333 15	UN	247,10
34	1	MANGUEDIRA DE LIGAÇÃO DO TANQUE 1504 274	UN	527,30
35	1	MANGUEIRA DE UNIÃO 1504 274	UN	553,30
36	2	SENSOR DO NIVEL DE COMBUSTIVEL 88 6092	UN	1.516,10
37	2	AVANCA MANUAL COM CABO 15 37598	UN	3.411,30
38	2	TUBO ASPIRAÇÃO DA TURBINA 8910 96	UN	1.638,05
39	2	SILENCIOSO DO MOTOR 86 1006	UN	4.581,25
40	2	TUBO ESCAPAMENTO 87 0382	UN	2.311,00
41	2	REVESTIMENTO ISOLANTE DO ESCAPE 89 1142	UN	1.271,00
42	2	JUNTA VEDAÇÃO DA TURBINA 14 32583	UN	599,20
43	4	COXIM DE BORRACHA INFERIOR DO RADIADOR 200 956	UN	170,00
44	3	RADIADOR DE AGUA 1480 898	UN	5.288,00
45	2	MANGUEIRA INFERIOR DO RADIADOR 1519 158	UN	626,73
46	2	MANGUEIRA SUPERIOR DO RADIADOR 1488 651	UN	650,25
47	2	MANGUEIRA SUPERIOR DO MOTOR 1432 664	UN	662,60
48	2	MANGUEIRA INFERIOR DO MOTOR 2026 564	UN	673,55
49	2	RADIADOR DO INTERCOLER 1480 871	UN	5.424,00
50	2	MANGUEIRA DO ENTRADA INTERCOLER 1494 392	UN	698,00
51	2	MANGUEIRA SAIDA DA TURBINA 1519 239	UN	1.613,30
52	2	MANGUEIRA DO AR QUENTE 1519 220	UN	902,60
53	2	MANGUEIRA SAIDA RESERVATORIO DE AGUA DO	UN	520,60



# Município de Saudade do Iguaçu

ESTADO DO PARANÁ

CNPJ 95.585.477/0001-92

Telefax: (46) 3246-1166 - www.saudadedoiguacu.pr.gov.br / E-mail: prefeitura@saudadedoiguacu.pr.gov.br  
Rua Frei Vito Berscheid, 708 - 85.568-000 - Saudade do Iguaçu - Paraná

		MOTOR 1519 131		
54	2	TANQUE DE ESPANSÃO DE AGUA 2039 864	UN	2.062,00
55	2	TAMPA DO TANQUE DE ESPANSÃO 1241 648	UN	611,00
56	1	RADIADOR DO OLEO HIDRAULICO 1480 901	UN	4.521,00
57	1	VALVULA LIMITADOR DE PRESSÃO 12 90843	UN	3.557,70
58	1	VALVULA DE PRESSÃO DE CARGA 1223 3127	UN	4.335,85
59	1	VALVULA DE CORTE PRESSÃO 1223 135	UN	950,00
60	1	POSICIONADOR DE AJUSTAMENTO 1269 127	UN	2.256,80
61	2	KIT DE VEDAÇÃO DA BOMBA VARIABEL DE TRAÇÃO 1279 254	UN	1.216,00
62	1	MECANISMO PROPULSOR 1269 267	UN	9.302,75
63	2	BOMBA ACIONAMENTO DE VIBRAÇÃO 1298 445	UN	11.050,00
64	2	KIT DE VEDAÇÃO DA BOMBA DE VIBRAÇÃO 2020 559	UN	2.125,00
65	1	BLOCO DE VALVULA COMPLETO ESTACIONARIO 1204 4491	UN	3.197,95
66	2	KIT DE VEDAÇÃO VALVULA ESTACIONARIO 1263 889	UN	2.413,60
67	2	BOBINA MAGNETICA DA VALVULA ESTACIONARIO 1237 640	UN	4.023,70
68	1	BOMBA HIDRAULICA DA DIREÇÃO 2409 74	UN	7.150,00
69	2	KIT DE VEDAÇÃO DA BOMBA HIDRAULICA DA DIREÇÃO 1242 822	UN	712,10
70	2	RELE DUPLO 1289 829	UN	1.035,90
71	1	BOMBA HIDRAULICA DO EIXO PLANETARIO 2032 001	UN	14.801,00
72	1	FLANGE 1254 634	UN	2.157,80
73	2	LUVA DE ACOPLAMENTO DO FLANGE 1254 642	UN	7.115,50
74	1	CONJUNTO COROA E PINHÃO 1282 2921	UN	11.853,30
75	2	ROLAMENTO CONICO DA COROA E PINHÃO 1282 948	UN	2.538,85
76	2	DISCO EXTERIOR DO FREIO 21 222 14	UN	621,10
77	2	DISCO INTERIOR DO FREIO 21 222 25	UN	552,50
78	2	DISCO DE PRESSÃO DO FREIO 21 222 26	UN	759,90
79	1	CAIXA SATELITE DO DIFERENCIAL 21 222 38	UN	7.100,00
80	1	ENGRENAGEM COMPENSAÇÃO DO DIFERENCIAL OU SATELITE 21 222 33	UN	4.915,55
81	1	ENGRENAGEM CONICA OU PLANETARIA 21 222 27	UN	5.035,25
82	1	EIXO DA CAIXA SATELITE 21 222 14	UN	3.209,40
83	2	DISCO EXTERNO DO FREIO 12 82 824	UN	1.500,00
84	2	DISCO INTERNO DO FREIO 12 82 840	UN	1.082,20
85	1	PORTA SATELITE 1286 374	UN	3.429,85
86	1	EIXO PORTA SATELITE 2030 641	UN	3.402,35
87	1	ENGRENAGEM PLANETARIA 2029 870	UN	5.719,60
88	1	ROLAMENTO CONICO 1282 891	UN	859,70
89	2	ALAVANCA MANUAL COM CABO 1537 571	UN	2.660,40
90	2	PRESTOTATO DO FREIO ESTACIONARIO 1301 020	UN	1.461,70
91	2	KIT VEDAÇÃO PINOS ARTICULAÇÃO 1456 776	UN	2.309,25
92	2	CILINDRO DE DIREÇÃO 1535 188	UN	3.681,00
93	2	MORTENDE DA ARTICULAÇÃO 1535 595	UN	1.136,70
94	1	ROLAMENTO ROTULA DA ARTICULAÇÃO 3621 58	UN	1.153,60



# Município de Saudade do Iguaçu

ESTADO DO PARANÁ

CNPJ 95.585.477/0001-92

Telefax: (46) 3246-1166 - www.saudadedoiguacu.pr.gov.br / E-mail: prefeitura@saudadedoiguacu.pr.gov.br  
Rua Frei Vito Berscheid, 708 - 85.568-000 - Saudade do Iguaçu - Paraná

95	1	BIELA DA SUSPENSÃO DE ARTICULAÇÃO 1535 234	UN	2.302,05
96	2	COMPRESOR DO AR CONDICIONADO 1270 850	UN	4.250,30
97	4	CORREIRA DO AR CONDICIONADO 2013 59	UN	125,30
98	1	SENSOR DE ROTAÇÃO DO MOTOR 1263 781	UN	2.041,60
99	20	COXIM DO AMORTECEDOR VIBRAÇÃO 14 87 116	UN	790,00
100	1	BOMBA HIDRAULICA DO ACIONAMENTO DO ROLO 1298 445	UN	5.898,35
101	1	FLANGE DA BOMBA HIDRAULICA 15 24 437	UN	3.652,00
102	1	FLNAGE VEDADA 48 69 22	UN	2.850,00
103	1	ROLAMENTO RADIAL 37 06 65	UN	1.618,00
104	1	EIXO ACOPLAMENTO 8738 96	UN	3.652,00
105	1	ROLAMENTO ROLO CILINDRICO OU PENDULO 33 6009	UN	3.899,60
106	1	CONTRA PESO OU PENDULO 8172 52	UN	3.770,00
107	1	EIXO DO PENDULO 14 200 62	UN	9.083,00
108	1	FLANGE DO PENDULO 14 02 641	UN	3.192,00
109	1	EIXO ESTRIADO PENDULO 48 68 68	UN	6.413,05
110	1	FLANGE CONICA PENDULO 48 68 92	UN	3.400,00
111	1	LUVA DE ACOPLAMENTO DO FLANGE 422258	UN	1.281,00
112	4	ANEL TRAVA DO FRANGE 217735	UN	145,00
113	1	ANEL 383465	UN	165,00
114	1	ANEL 383341	UN	215,00
115	1	POLIA VEE 2026874	UN	1.654,00
116	100	PREÇO POR HORAS TRABALHADAS	HR	135,00

## Lote 17 – Trator de Esteira Komatsu D51

Item	Qdte	Descrição	Und.	P. Unit.
1	1	CABEÇOTE 65 5411 1011	UN	13.000,00
2	1	JUNTA CABEÇOTE 67 5411 1811	UN	399,00
3	1	KIT VALVULA 67 5441 4100	UN	1.075,70
4	1	JUNTA TAMPA VALVULA 67 5411 7120	UN	250,00
5	1	COLETOR ESCAPAMENTO 67 5411 5110	UN	3.025,00
6	1	KIT TURBO CHARGER 67 54 82 8010	UN	8.177,15
7	10	ABRACADEIRA 67 38 124310	UN	135,10
8	1	RETENTOR DIANTEIRO DO VIRABREQUIM 67 54 216230	UN	293,60
9	1	Tampa frontal do motor 6754216211	UN	5.148,00
10	2	POLIA DIANTEIRA ANTI-VIBRAÇÃO 67 54 318110	UN	2.177,00
11	2	JUNTA DO CARTER 67 54 225510	UN	114,00
12	2	CARTER DO MOTOR 67 54 225120	UN	3.249,00
13	8	BRONZINA MANCAU 67 32 218180	UN	1.084,50
14	8	JOGO BRONZINA PRICIPAL 67 35 218210	UN	456,00
15	1	VIRABREQUIM 67 54 321310	UN	11.440,00
16	1	JOGO DE PISTÃO 67 54 312010	UN	1.983,70
17	1	EIXO COMANDO 67 54 41 1110	UN	4.400,00
18	1	POLIA COMANDO 67 54 4111 50	UN	1.631,00
19	2	TAMPA ENCHIMENTO DE OLEO 61 36 21 7120	UN	550,00
20	1	BOMBA OLEO 67 54 511100	UN	3.987,50



# Município de Saudade do Iguaçu

ESTADO DO PARANÁ

CNPJ 95.585.477/0001-92

Telefax: (46) 3246-1166 - www.saudadedoiguacu.pr.gov.br / E-mail: prefeitura@saudadedoiguacu.pr.gov.br  
Rua Frei Vito Berscheid, 708 - 85.568-000 - Saudade do Iguaçu - Paraná

21	1	COLETOR DE AGUA 67 54 612110	UN	1.491,90
22	1	CANO DE BICO PRIMEIRO CILINDRO 67 54 715210	UN	385,40
23	1	CANO DE BICO SEGUNDO CILINDRO 67 54 715220	UN	385,40
24	1	CANO DE BICO TERCEIRO CILINDRO 67 54 715230	UN	385,40
25	1	CANO DE BICO QUARTO CILINDRO 67 54 715240	UN	436,10
26	1	FLAUTA DO OLEO DIESEL 67 54 711210	UN	2.707,00
27	6	BICO INJETOR 67 54 113101	UN	3.389,40
28	2	VEDAÇÃO BICO INJETOR 67 54 113140	UN	174,90
29	1	BOMBA AGUA 67 54 611010	UN	1.165,10
30	2	TENSOR DA CORREIA 67 54 614110	UN	924,70
31	2	MANGUEIRA FILTRO DE AR 12Y 02 11131	UN	1.095,50
32	2	SILENCIOSO B04 10 01A0	UN	2.214,10
33	2	ESCAPAMENTO B-0430 01A0	UN	856,80
34	2	VALVULA DRENO OLEO DO MOTOR 12Y 01 12481	UN	539,90
35	4	COXIM TRASEIRO DO MOTOR B0600 01A3	UN	290,77
36	1	RADIADOR DE AGUA 12Y 03 12670	UN	2.340,00
37	1	RADIADRO DE OLEO 12Y 0312 680	UN	9.100,00
38	1	INTERCOLER 12Y 03 12691	UN	6.700,00
39	1	TUBO RETORNO OLEO 12Y 03 12721	UN	1.029,25
40	1	TUBO DE OLEO 12Y 03 12641	UN	987,50
41	5	ABRAÇADEIRA 07 289 000 55	UN	101,00
42	1	JOGO ABRAÇADEIRA 175 803 3250	UN	503,70
43	2	TAMPA DO TANQUE COMBUSTIVEL 17A 04 41411	UN	881,35
44	2	SENSOR NIVEL DE COMBUSTIVEL 7861 93 4940 '	UN	1.057,20
45	2	ANEL BORRACHA DO CUBO PLANETARIA 07000 75390	UN	538,30
46	2	EMGRENAGEM CUBO PLANETARIA 12Y 27 11140	UN	1.453,75
47	2	ROLAMENTO CUBO PLANETARIA 12Y 27 11310	UN	2.615,70
48	2	CUBO PLANETARIA 12Y 2711 410	UN	4.427,70
49	2	EMGRENAGEM PLANETARIA 12Y 27 111 60	UN	3.600,00
50	2	COROA DE DENTES MOTRIZ 12Y 27 11510	UN	3.333,90
51	2	BOMBA MOTRIZ 706 8H 01 121	UN	11.700,00
52	1	BOMBA HST H03 1001 A0	UN	14.300,00
53	1	BOMBA HIDRAULICA H03 1021 A0	UN	8.450,00
54	1	BOMBA CARREGAMENTO H03 30 01A0	UN	3.250,00
55	1	VALVULA CELONOIDE BOMBA MONTAGEM 702 21 07620	UN	3.500,60
56	1	PACOTE DISCO LADO ESQUERDO 706 8H 91120	UN	1.418,60
57	1	PACOTE PLACA LADO ESQUERDO 706 7K 91340	UN	1.417,90
58	1	PISTÃO SUBMONTAGEM 706 8H 04 131	UN	23.421,80
59	1	BOMBA MOTOR VENTILADOR 708 TR 00690	UN	5.295,65
60	1	RETENTOR DA VALVULA CONTROLADORA 723 11 17330	UN	280,30
61	1	KIT BORRACHA VALVULA CONTROLADORA 722 12 19120	UN	400,00
62	2	VALVULA ALIVIO 723 10 51100	UN	1.494,50
63	1	VALVULA DE SUCCÃO 723 10 21100	UN	1.751,20
64	1	ALAVANCA FORÇA ELETRICA 702 16 02223	UN	1.848,00



# Município de Saudade do Iguaçu

ESTADO DO PARANÁ

CNPJ 95.585.477/0001-92

Telefax: (46) 3246-1166 - www.saudadedoiguacu.pr.gov.br / E-mail: prefeitura@saudadedoiguacu.pr.gov.br  
Rua Frei Vito Berscheid, 708 - 85.568-000 - Saudade do Iguaçu - Paraná

65	2	MANGUEIRA LINHA TRABALHO H0 400 01A3	UN	1.009,40
66	2	MANGUEIRA SUCCÇÃO DA LINHA H0400 01A2	UN	1.189,00
67	2	MANGUEIRA ALIMENTAÇÃO DA LINHA H0400 01A1	UN	1.602,60
68	2	MANGUEIRA DE FORÇA 12Y 49 11262	UN	2.420,00
69	1	VALVULA DE FORÇA 720 2M 03535	UN	2.525,30
70	2	CILINDRO DA LAMINA H0700 01 A3	UN	7.896,35
71	2	HASTE DO PISTÃO DA LAMINA 707 58 50J60	UN	7.321,80
72	2	CABEÇA CILINDRO 707 29 90760	UN	2.106,70
73	2	PISTÃO DO CILINDRO 707 36 90 260	UN	2.198,90
74	2	EQUALIZADOR DA LAMINA 12J 50 12121	UN	4.610,50
75	1	ASSENTO OPERADOR 12Y 57 11500	UN	6.000,00
76	4	CORREIA DO AR CONDICIONADO 6732 823430	UN	472,10
77	12	ROLETE DA ESTEIRA 12Y 3017110	UN	1.596,00
78	1	JOGO DE LINK 12Y 32 00010	UN	13.908,80
79	30	SAPATA ESTEIRA 12Y 3211110	UN	438,20
80	120	PARAFUSO ESTEIRA 12Y 32 11310	UN	9,40
81	120	PORCA PARAFUSO ESTEIRA 203 32 61220	UN	4,00
82	2	PROTEÇÃO DO ROLETE 12Y 30 15121	UN	2.964,00
83	2	PROTEÇÃO DO CENTRO 12Y 30 15171	UN	2.460,40
84	2	PINO DO U 12Y 72 12251	UN	560,00
85	1	BRAÇO CENTRO DA LAMINA T0300 01A0	UN	3.518,60
86	1	BUCHA TIRANTE DA LAMINA 07 143 10505	UN	367,95
87	4	FACA DA LAMINA T0400 01A2	UN	913,25
88	4	FACA DA LAMINA NUMERO 3 12Y 72 11210	UN	1.038,60
89	4	FACA DA LAMINA NUMERO 4 12Y 72 11220	UN	1.391,90
90	4	FACA DA LAMINA NUMERO 5 12Y 72 11230	UN	1.170,30
91	1	PINO DE LIGAÇÃO ESCALIFICADOR 125 78 22130	UN	491,70
92	6	DENTE DO ESCALIFICADOR 131 78 31190	UN	623,70
93	5	PINO DO DENTE DA UNHA 09 244 02489	UN	57,32
94	2	BRAÇO INFERIOR DO ESCALIFICADOR 12Y 78 11330	UN	2.998,80
95	10	BUCHA CENTRO ESCALIFICADOR 07 143 10506	UN	132,05
96	3	GARFO ESCALIFICADOR 125 78 22210	UN	2.684,60
97	2	JOGO BRONZINA DE BIELA SUB	UN	1.650,00
98	2	JOGO BRONZINA DE BIELA INF	UN	1.650,00
99	2	JOGO DE ANEIS DE MOTOR	UN	650,00
100	6	BIELA DE MOTOR	UN	1.890,00
101	1	TROCADOR DE CALOR (COOLER)	UN	3.500,00
102	1	KITS REPARO DE PISTÃO CONJUNTO BOMBA HIDRÁULICA	UN	25.489,00
103	2	KITS REPARO DE PISTÃO	UN	1.650,00
104	100	PREÇO POR HORAS TRABALHADA	HR	135,00

Nº lote	Descrição da máquina	valor total lote R\$
lote 01	Carregadeira Michigan 55C:	274.087,55
lote 02	Escavadeira Hidráulica CAT 312-4	308.944,90
lote 03	Escavadeira Hidráulica DOOSAN 225-1	421.877,18
lote 04	Escavadeira hidráulica JCB js210	757.227,00



# Município de Saudade do Iguaçu

ESTADO DO PARANÁ

CNPJ 95.585.477/0001-92

Telefax: (46) 3246-1166 - www.saudadedoiguacu.pr.gov.br / E-mail: prefeitura@saudadedoiguacu.pr.gov.br  
Rua Frei Vito Berscheid, 708 - 85.568-000 - Saudade do Iguaçu - Paraná

lote 05	Escavadeira volvo 140	407.735,25
lote 06	Mini Carregadeira CAT 260-1	200.583,30
lote 07	Motoniveladora Caterpillar 120K	209.585,60
lote 08	Motoniveladora CASE 840	445.676,94
lote 09	Retro escavadeira JCB 3C	228.701,85
lote 10	Retro escavadeira jcb 3c plus	247.715,40
lote 11	Retro escavadeira JCB E3XTB	735.848,70
lote 12	Retroescavadeira new holland B95B.	298.134,55
lote 13	Retro escavadeira new holland	298.348,42
lote 14	Rolo CAT 533	340.217,65
lote 15	Rolo Compactador Dynapak CA15	59.223,30
lote 16	Rolo Compactador Hamm 3410	463.838,46
lote 17	Trator de Esteira Komatsu D51	507.209,48

Disposições Complementares sobre as Propostas:

I. A empresa vencedora se compromete a entregar as peças/materiais dentro do prazo previsto neste instrumento no almoxarifado da Prefeitura Municipal.

II – As peças deverão ter garantia mínima de 06 (seis) meses.

III – É OBRIGATÓRIA A APRESENTAÇÃO DE MARCA PARA OS ITENS COTADOS, SOB PENA DE DESCLASSIFICAÇÃO NO LOTE.

IV - As peças devem ser novas, originais da linha de montagem de cada maquina/equipamento o qual deverá ser atestado pelo mecânico chefe do Município.

V – O Sr. Pregoeiro deverá estipular um percentual mínimo de desconto diferenciado sendo utilizado o mesmo para cada item de cada lote.

VI – o Tipo da licitação é menor preço por lote, devendo ser diminuído todos os itens no mesmo percentual.

**VII – Na entrega do produto caso o mesmo seja importado deverá ser apresentada a 4ª via de importação como forma de evitar produto de procedência duvidosa.**

VIII – As peças deverão ser entregues no Pátio de Maquinas do Município, exceto as manutenções necessárias que poderão ser realizadas na sede da Contratada.

IX – Quando solicitado pela administração para a Contratada realizar a substituição de peças, deverá ser realizado o Serviço na sede da Contratante/Pátio de Maquinas, e na necessidade de o serviço ser realizado na Sede da Contratada, deverá o transporte da Maquina ocorrer sem ônus para a Administração.

X – Despesas com alimentação, deslocamento e hospedagem de funcionários envolvidos na execução dos serviços, será exclusivamente por conta da Contratada.



**MUNICIPIO DE SAUDADE DO IGUAÇU – PR.**

**DEPARTAMENTO DE ADMINISTRAÇÃO**

**COMISSÃO PERMANENTE DE LICITAÇÃO**

**PREGÃO PRESENCIAL N.º 096/2018**

**ANEXO II**

**MODELO DE CARTA DE CREDENCIAMENTO**

(documento optativo)

PROPONENTE:.....

ENDEREÇO.....

CNPJ:..... FONE/FAX:(0xx.....)

Credenciamos o(a) Sr.(a)....., portador(a) da cédula de identidade sob nº.....e CPF/MF sob nº....., a participar do procedimento licitatório, sob a modalidade de PREGÃO PRESENCIAL Nº 096/2018, instaurado pela MUNICIPIO DE SAUDADE DO IGUAÇU, na qualidade de representante legal da empresa, com poderes para representar a empresa, elaborar a proposta, oferecer lances, assinar atas, interpor de recurso e praticar todos os demais atos que se fizerem necessários.

Por ser a expressão da verdade, firmamos a presente.

.....,.....de.....de 20...

Nome:

RG/CPF

Cargo:

OBS.: A Declaração deverá ser firmada em papel timbrado da empresa proponente, com firma reconhecida.



# Município de Saudade do Iguaçu

ESTADO DO PARANÁ

CNPJ 95.585.477/0001-92

Telefax: (46) 3246-1166 - www.saudadedoiguacu.pr.gov.br / E-mail: prefeitura@saudadedoiguacu.pr.gov.br  
Rua Frei Vito Berscheid, 708 - 85.568-000 - Saudade do Iguaçu - Paraná

## MUNICIPIO DE SAUDADE DO IGUAÇU – PR.

### DEPARTAMENTO DE ADMINISTRAÇÃO

### COMISSÃO PERMANENTE DE LICITAÇÃO

### PREGÃO PRESENCIAL N.º 096/2018

#### ANEXO III

#### MODELO DE DECLARAÇÃO DE IDONEIDADE

(documento obrigatório)

PROPONENTE:.....

ENDEREÇO.....

CNPJ:.....FONE/FAX:(0xx.....)

Declaramos para os fins de direito, na qualidade de proponente do procedimento licitatório, sob a modalidade de PREGÃO PRESENCIAL N° 096/2018, instaurado pela MUNICIPIO DE SAUDADE DO IGUAÇU, que não fomos declarados inidôneos para licitar ou contratar com o Poder Público, em qualquer de suas esferas.

Por ser a expressão da verdade, firmamos a presente.

.....de.....de 20...

Nome:

RG/CPF

Cargo:





# **Município de Saudade do Iguaçu**

**ESTADO DO PARANÁ**

CNPJ 95.585.477/0001-92

Telefax: (46) 3246-1166 - www.saudadedoiguacu.pr.gov.br / E-mail: prefeitura@saudadedoiguacu.pr.gov.br  
Rua Frei Vito Berscheid, 708 - 85.568-000 - Saudade do Iguaçu - Paraná

## **MUNICIPIO DE SAUDADE DO IGUAÇU – PR.**

### **DEPARTAMENTO DE ADMINISTRAÇÃO**

### **COMISSÃO PERMANENTE DE LICITAÇÃO**

### **PREGÃO PRESENCIAL N.º 096/2018**

#### **ANEXO IV**

### **MODELO DE DECLARAÇÃO DE CUMPRIMENTO DOS REQUISITOS DE HABILITAÇÃO**

**(documento obrigatório)**

PROPONENTE:.....

ENDEREÇO.....

CNPJ:.....FONE/FAX:(0xx.....)

O representante legal da Empresa ....., na qualidade de Proponente do procedimento licitatório sob a modalidade de PREGÃO PRESENCIAL Nº 096/2018, instaurado pela MUNICIPIO DE SAUDADE DO IGUAÇU, declara para os fins de direitos que a referida empresa cumpre plenamente os requisitos de habilitação exigidos no respectivo edital de licitação.

Por ser a expressão da verdade, firmamos a presente.

.....de.....de 20...

-----  
Nome:  
RG/CPF  
Cargo:



# **Município de Saudade do Iguaçu**

**ESTADO DO PARANÁ**

CNPJ 95.585.477/0001-92

Telefax: (46) 3246-1166 - www.saudadedoiguacu.pr.gov.br / E-mail: prefeitura@saudadedoiguacu.pr.gov.br  
Rua Frei Vito Berscheid, 708 - 85.568-000 - Saudade do Iguaçu - Paraná

**MUNICÍPIO DE SAUDADE DO IGUAÇU – PR.**

**DEPARTAMENTO DE ADMINISTRAÇÃO**

**COMISSÃO PERMANENTE DE LICITAÇÃO**

**PREGÃO PRESENCIAL N.º 096/2018**

**ANEXO V**

## **MODELO DE DECLARAÇÃO DE OBSERVÂNCIA AO DISPOSTO NO INCISO XXXIII DO ARTIGO 7º DA CONSTITUIÇÃO FEDERAL**

**(documento obrigatório)**

PROPONENTE:..... ENDEREÇO..... CNPJ:..... FONE/FAX:(0xx.....)

A proponente abaixo assinada, participante da licitação modalidade de PREGÃO PRESENCIAL – EDITAL Nº 096/2018, por seu representante credenciado, declara, na forma e sob as penas impostas pela Lei n.º 8.666/93, de 21 de junho de 1993 e demais legislação pertinente, que, nos termos do § 6º do artigo 27 da Lei nº 6.544, de 22 de novembro de 1989, encontra-se em situação regular perante o Ministério do Trabalho, no que se refere à observância do disposto no inciso XXXIII do artigo 7º da Constituição Federal.

Por ser a expressão da verdade, firmamos a presente.

.....,.....de.....de 201...

-----  
Nome:  
RG/CPF  
Cargo:



# **Município de Saudade do Iguaçu**

**ESTADO DO PARANÁ**

CNPJ 95.585.477/0001-92

Telefax: (46) 3246-1166 - www.saudadedoiguacu.pr.gov.br / E-mail: prefeitura@saudadedoiguacu.pr.gov.br  
Rua Frei Vito Berscheid, 708 - 85.568-000 - Saudade do Iguaçu - Paraná

**MUNICÍPIO DE SAUDADE DO IGUAÇU – PR.**

**DEPARTAMENTO DE ADMINISTRAÇÃO**

**COMISSÃO PERMANENTE DE LICITAÇÃO**

**PREGÃO PRESENCIAL N.º 096/2018**

**ANEXO VI**

## **DECLARAÇÃO DE ENQUADRAMENTO COMO MEI, ME ou EPP DA LEI COMPLEMENTAR 123/2006.**

Declaramos para fins de participação no processo Licitatório PREGÃO PRESENCIAL Nº 096/2018, que me enquadro nos limites estabelecidos pelo art. 3º como:

MEI, tendo receita bruta anual igual ou inferior a R\$ 81.000,00;

Microempresa, tendo receita bruta anual superior a R\$ 81.000,00 e igual ou inferior a R\$ 900.000,00;

Empresa de Pequeno Porte, tendo receita bruta anual superior a R\$ 900.000,00 e igual ou inferior a R\$ 4.800.000,00.

Pôr ser a expressão da verdade, firmamos a presente.

Saudade do Iguaçu, .....de ..... de 20....



# Município de Saudade do Iguaçu

ESTADO DO PARANÁ

CNPJ 95.585.477/0001-92

Telefax: (46) 3246-1166 - www.saudadedoiguacu.pr.gov.br / E-mail: prefeitura@saudadedoiguacu.pr.gov.br  
Rua Frei Vito Berscheid, 708 - 85.568-000 - Saudade do Iguaçu - Paraná

## MUNICIPIO DE SAUDADE DO IGUAÇU – PR.

### DEPARTAMENTO DE ADMINISTRAÇÃO COMISSÃO PERMANENTE DE LICITAÇÃO PREGÃO PRESENCIAL N.º 096/2018

ANEXO VII

### MINUTA DA ATA DE REGISTRO DE PREÇOS

#### ATA DE REGISTRO DE PREÇOS Nº

ID ATA Nº

PREGÃO PRESENCIAL Nº 096/2018- VALIDADE: 12 (doze) meses.

O MUNICÍPIO DE SAUDADE DO IGUAÇU, com sede na Rua Frei vito Berscheid, nº 708 - Centro – Saudade do Iguaçu - Estado do Paraná, inscrito no CNPJ sob o nº 95.585.477/0001-92, neste ato representada pelo Sr. Prefeito Municipal ....., portador da Carteira de Identidade nº ..... e do CPF/MF nº ....., no uso de suas atribuições legais e nos termos do Decreto Municipal nº 009/2007 e do art. 15 da Lei Federal 8.666/93, observadas, ainda, as demais normas legais aplicáveis, de acordo com o resultado da classificação das propostas apresentadas no PREGÃO PRESENCIAL PARA REGISTRO DE PREÇOS Nº 096/2018 , homologada em ....., RESOLVE registrar os preços da empresa relacionada no item 4, de acordo com a classificação por ela alcançada, por item, observadas as condições do Edital que integra este instrumento de registro e aquelas enunciadas nas cláusulas que se seguem.

#### 1. DO OBJETO

1.1 A presente Ata tem por objeto o REGISTRO DE PREÇOS para aquisição futura e eventual de peças e serviços linha pesada para manutenção dos maquinários municipais, conforme condições, especificações, valores e estimativas de consumo constantes no Anexo I e nos termos do edital e seus anexos, e para fornecimento de acordo com as necessidades da Administração Municipal, sob edital Pregão Presencial n.º 096/2018, que passa fazer parte, para todos os efeitos, desta Ata.

#### 2. DA VALIDADE DO REGISTRO DE PREÇOS

2.1. O registro de preços formalizado na presente Ata terá validade de 12 (doze) meses, contados a partir da data de sua publicação.

#### 3. DO GERENCIAMENTO DA ATA DE REGISTRO DE PREÇOS

3.1. O Órgão Gerenciador da ata de registro de preços será a MUNICIPIO DE SAUDADE DO IGUAÇU, que exercerá suas atribuições por intermédio da Comissão de Licitação e Cadastro.

#### 4 DOS PREÇOS REGISTRADOS

4.1 Os preços, a empresa, as quantidades e as especificações dos itens registrados na presente Ata encontram-se indicados nos quadros abaixo, observando-se a ordem de classificação obtida no certame licitatório:

EMPRESA: ..... CNPJ Nº .....



# Município de Saudade do Iguaçu

ESTADO DO PARANÁ

CNPJ 95.585.477/0001-92

Telefax: (46) 3246-1166 - www.saudadedoiguacu.pr.gov.br / E-mail: prefeitura@saudadedoiguacu.pr.gov.br  
Rua Frei Vito Berscheid, 708 - 85.568-000 - Saudade do Iguaçu - Paraná

situada a ....., nº ....., município de ....., Bairro: ..... CEP: .....Estado:.....  
Telefone:.....e-mail:.....

## LOTE XX

ITEM	QUANT.	UNID.	DESCRIÇÃO DO MATERIAL	MARCA	P. UNIT. R\$
------	--------	-------	-----------------------	-------	--------------

## 5. DO CONTRATO

5.1. A critério da MUNICIPIO DE SAUDADE DO IGUAÇU, obedecida à ordem de classificação, o(s) licitante(s) vencedor(s), cujo(s) preço(s) tenha(m) sido registrado(s) na Ata de Registro de Preços, será(ão) convocado(s) para retirar a Ordem de Fornecimento, ou assinar o Contrato, no prazo de 05 (cinco) dias úteis, a contar da data do recebimento da convocação, estando as obrigações assumidas vinculadas à proposta, aos lances, ao edital e à respectiva Ata.

5.2. O Sistema de Registro de Preços não obriga a compra, nem mesmo nas quantidades indicadas no (Termo de Referência) do Edital de Pregão nº 096/2018 , podendo a Administração promover a aquisição em unidades de acordo com suas necessidades.

5.3- A MUNICIPIO DE SAUDADE DO IGUAÇU não está obrigado, durante o prazo de validade do registro de preços decorrente deste certame, a firmar as contratações que dele poderão advir, podendo realizar licitações específicas para a aquisição pretendida, ficando assegurado ao beneficiário do registro a preferência de fornecimento em igualdade de condições.

5.4. O direito de preferência de que trata o sub-item anterior poderá ser exercido pelo beneficiário do registro quando a Prefeitura Municipal, após realizada a licitação específica, constatar que o preço obtido é igual ou maior que o registrado ou, após negociação, aquiescer o detentor da ata em baixar o preço registrado, igualando ou tornando-o menor que o obtido em referida licitação.

5.5. Os preços ofertados e registrados poderão ser revistos nos termos do artigo 11 do Decreto Municipal nº 009/2007 – de 05 de março de 2.007.

5.6. A presente Ata poderá ser utilizada por qualquer órgão ou entidade da Administração Pública Municipal que não tenha participado do certame licitatório, mediante prévia consulta ao Departamento de Administração – Setor de Licitações, observadas, ainda, as demais regras impostas na legislação que rege a matéria.

## 6. DO PAGAMENTO

**6.1** – O pagamento será realizado até 30 dias após a entrega do objeto, e acompanhado da respectiva nota fiscal com assinatura e carimbo do responsável pelo recebimento, depósito em conta específica da empresa (sugestão Banco do Brasil).

**6.2** - Os pagamentos serão realizados mediante apresentação das negativas de Certidão Conjunta PGFN/RFB e FGTS válidas.



# *Município de Saudade do Iguaçu*

ESTADO DO PARANÁ

CNPJ 95.585.477/0001-92

Telefax: (46) 3246-1166 - www.saudadedoiguacu.pr.gov.br / E-mail: prefeitura@saudadedoiguacu.pr.gov.br  
Rua Frei Vito Berscheid, 708 - 85.568-000 - Saudade do Iguaçu - Paraná

**6.3** – Caso a empresa esteja em débito ou apresente alguma irregularidade referente ao Certidão Conjunta PGFN/RFB e FGTS válidas, os respectivos empenhos referentes às Ordens de Compra, Ordens de Fornecimento ou outros instrumentos equivalentes em nome do licitante, não poderão ser liberados, e de consequência estes não terão validade nem eficácia.

**6.4** – Para possibilitar a liberação dos empenhos, a empresa será comunicada pela MUNICIPIO DE SAUDADE DO IGUAÇU, para que no prazo máximo de 05 (cinco) dias úteis, proceda a regularização de suas pendências junto aos referidos Órgãos.

**6.5** – Decorrido o prazo de 05 (cinco) dias úteis, e verificado pela Administração a continuidade da pendência, a empresa decairá do direito à contratação com a Prefeitura.

**6.6** - A Administração Municipal poderá, quando o convocado não regularizar suas pendências conforme previsto no item **6.5**, convocar os proponentes remanescentes, na ordem de classificação, para fazê-lo em igual prazo e **nas mesmas condições propostas pelo primeiro classificado**, inclusive quanto aos preços atualizados, de conformidade com o presente edital, ou revogar a licitação, independentemente da cominação prevista no art. 81 da Lei nº 8.666/93.

**6.7** - O prazo de que trata o item **6.5** poderá ser revisto nas hipóteses e forma a que alude o art. 57, §§ 1º e 2º, da Lei nº 8.666/93.

**6.8** - A contratada ficará obrigada a repassar para a contratante, na proporção correspondente, eventuais reduções de preços, decorrentes de mudança de alíquotas de impostos incidentes sobre o fornecimento do objeto, em função de alterações na legislação pertinente.

**6.9** - Os pagamentos decorrentes do fornecimento do objeto da presente licitação ocorrerão por conta dos recursos da dotação orçamentária a ser indicada no momento da contratação ou do pedido de fornecimento, relativos ao exercício de 2018/2019.

**6.10** - A entrega do objeto relativo à presente licitação dar-se-á sob a forma de fornecimento parcelado, sendo que somente serão pagos os valores relativos ao fornecimento dos produtos efetivamente entregues, conforme necessidade da Administração Municipal, sendo que este não estará obrigado a adquirir a quantidade total dos produtos dispostos nos itens constantes do **Anexo I**.

## **7. DAS OBRIGAÇÕES DO ÓRGÃO GERENCIADOR**

7.1. gerenciar a presente Ata, indicando, sempre que solicitado, o nome do detentor da ata, o preço, e as especificações dos materiais registrados, observada a ordem de classificação indicada na licitação.

7.2. observar para que, durante a vigência da presente ata, sejam mantidas todas as condições de habilitação e qualificação exigidas na licitação, bem assim, a compatibilidade com as obrigações assumidas.

7.3. conduzir eventuais procedimentos administrativos de renegociação de preços registrados, para fins de adequação às novas condições de mercado, e de aplicação de penalidades.

7.4. acompanhar a evolução dos preços de mercado, com a finalidade de verificar sua compatibilidade com aqueles registrados na ata;



7.5. acompanhar e fiscalizar o cumprimento das condições ajustadas na presente Ata.

## 8. DAS OBRIGAÇÕES DO DETENTOR DA ATA

8.1. fornecer o material obedecendo rigorosamente ao disposto no anexo I (Termo de Referência) do edital do Pregão Presencial n.º 096/2018 .

8.2. providenciar a imediata correção de deficiências, falhas ou irregularidades constatadas pelo ÓRGÃO GERENCIADOR referentes às condições firmadas na presente Ata.

8.3. viabilizar o atendimento das condições firmadas a partir da data da publicação da presente Ata.

8.4. manter, durante o prazo de vigência da presente Ata, todas as condições de habilitação exigidas no Edital de Pregão n.º 096/2018 .

## 9 - DAS PENALIDADES

9.1. Ficará impedida de licitar e contratar com o a Administração Pública, pelo prazo de até 5 (cinco) anos, se for o caso, sem prejuízos das multas previstas neste Edital e das demais cominações referidas no Capítulo IV da Lei nº 8.666/93, no que couber, garantido o direito prévio da ampla defesa, o detentor da ata que:

- a)-deixar de entregar a documentação exigida no Edital.
- b)-no prazo determinado, não retirar a Nota de Empenho;
- c)-apresentar documento falso ou fizer declaração falsa;
- d)-ensejar o retardamento da execução do objeto deste Pregão;
- e)-não manter a proposta, injustificadamente;
- f)-falhar ou fraudar na execução do contrato;
- g)-comportar-se de modo inidôneo;
- h)-cometer fraude fiscal.

9.2. Pela inexecução total ou parcial do objeto deste Pregão, a Administração, poderá, garantida a defesa prévia, aplicar ao detentor da ata as seguintes sanções:

- a)- advertência;
- b)- multa moratória de 0,50 % (cinquenta centésimos percentuais), sobre o valor da Ata de Registro de Preços, por dia de atraso;



# **Município de Saudade do Iguaçu**

**ESTADO DO PARANÁ**

CNPJ 95.585.477/0001-92

Telefax: (46) 3246-1166 - www.saudadedoiguacu.pr.gov.br / E-mail: prefeitura@saudadedoiguacu.pr.gov.br  
Rua Frei Vito Berscheid, 708 - 85.568-000 - Saudade do Iguaçu - Paraná

c)- multa compensatória de 10% (dez por cento) sobre o valor global do respectivo lote.

9.2.1. O atraso injustificado na execução do contrato, por período superior a 30 (trinta) dias, poderá ensejar a rescisão do contrato.

9.3. As multas aplicadas serão descontadas dos créditos da contratada ou, na impossibilidade, recolhida no prazo de até 15 (quinze) dias, da data da comunicação oficial e, caso não cumprida, serão cobradas judicialmente.

9.4. Compete ao Diretor do Departamento de Finanças a aplicação das penalidades previstas nos itens 9.1 e 9.2, alíneas “b” e “c”, e ao Diretor do Departamento de Administração, a penalidade de advertência, prevista no item 9.2, alínea “a”, facultada a defesa do interessado, no prazo de 05 (cinco) dias úteis, contados da notificação.

9.5. Da aplicação das penalidades previstas nos itens 9.1 e 9.2 caberá recurso, no prazo de 05 (cinco) dias úteis, contados da notificação, que será dirigido à autoridade superior, por intermédio da que praticou o ato, a qual poderá reconsiderar a sua decisão, ou, fazê-lo subir devidamente informado.

9.6. As sanções previstas no item 9.1, poderão ser aplicadas conjuntamente com as demais penalidades previstas nesta Ata.

## **10. DAS ALTERAÇÕES NA ATA DE REGISTRO DE PREÇOS**

10.1. A presente Ata poderá sofrer alterações, obedecidas às disposições contidas no art. 65, da Lei 8.666/93.

10.2. O gerenciador da ata de registro de preços acompanhará a evolução dos preços de mercado, com a finalidade de verificar sua compatibilidade com aqueles registrados na ata.

10..2.1. Serão considerados compatíveis com os de mercado os preços registrados que forem iguais ou inferiores a média daqueles apurados pela MUNICIPIO DE SAUDADE DO IGUAÇU, por intermédio do órgão gerenciador do registro de preços.

10.3 Quando o preço inicialmente registrado tornar-se superior ao preço médio praticado no mercado, o órgão gerenciador solicitará ao detentor da ata, por escrito, redução do preço registrado, de forma a adequá-lo aos níveis definidos nos termos do subitem anterior.

10.3.1. Caso o detentor da ata não concorde em reduzir o preço, será liberado do compromisso assumido, devendo o órgão gerenciador convocar os demais licitantes, visando igual oportunidade de negociação.

10.4 Quando o preço de mercado tornar-se superior aos preços registrados e o detentor da ata, mediante requerimento devidamente comprovado, não puder cumprir o compromisso, o órgão gerenciador poderá:

a) liberar o detentor da ata do compromisso assumido, sem aplicação da penalidade, confirmando a veracidade dos motivos e comprovantes apresentados, e se a comunicação ocorrer antes do pedido de





fornecimento;

e

b) convocar os demais detentores da ata visando igual oportunidade de negociação.

10.5. Não havendo êxito nas negociações de que tratam os subitens anteriores, o órgão gerenciador deverá proceder à revogação da Ata de Registro de Preços.

## 11. DO CANCELAMENTO DO REGISTRO

11.1. o detentor da ata, assegurados o contraditório e a ampla defesa, terá seu registro cancelado quando:

- a) não cumprir as obrigações da presente Ata;
- b) não retirar a Ordem de Fornecimento ou Contrato no prazo estabelecido pela Administração sem justificativa aceitável;
- c) não aceitar reduzir seu preço registrado na hipótese de este se apresentar superior aos praticados no mercado;
- d) por razões de interesse público devidamente demonstradas e justificadas pela Administração.

11.2. O detentor da ata poderá solicitar o cancelamento de seu registro, na ocorrência de fato superveniente que venha comprometer a perfeita execução contratual, decorrente de caso fortuito ou força maior, devidamente comprovados.

## 12. DA PUBLICIDADE

12.1. O(s) preço(s), o (s) detentor(es) da ata e a (s) especificação (ões) resumida (s) do objeto e as quantidades, como também as possíveis alterações da presente Ata, serão publicadas no DOM, em conformidade com o disposto no Decreto nº 009/2007 – de 05 de março de 2007.

## 13. DAS DISPOSIÇÕES FINAIS

13.1. Integram a presente ata o Edital Pregão Presencial SRP nº. 096/2018 de Pregão Presencial e as propostas, com preços e especificações.

13.2. As controvérsias decorrentes desta Ata serão dirimidas no foro da Comarca de São João – PR, nos termos do art. 99, I, do Código de Processo Civil, c/c o art. 109, I, da Constituição Federal.

E por estar, assim, justo e avençado, depois de lido e achado conforme, foi o presente instrumento lavrado em seis vias de igual teor e forma e assinado pelas partes e testemunhas abaixo.

Saudade do Iguaçu – PR, ..... de ..... de 20..

**MUNICIPIO DE SAUDADE DO IGUAÇU – PR.**

.....- Prefeito Municipal

**EMPRESA PARTICIPANTE:**



# *Município de Saudade do Iguaçu*

**ESTADO DO PARANÁ**

CNPJ 95.585.477/0001-92

Telefax: (46) 3246-1166 - [www.saudadedoiguacu.pr.gov.br](http://www.saudadedoiguacu.pr.gov.br) / E-mail: [prefeitura@saudadedoiguacu.pr.gov.br](mailto:prefeitura@saudadedoiguacu.pr.gov.br)  
Rua Frei Vito Berscheid, 708 - 85.568-000 - Saudade do Iguaçu - Paraná

---

**TESTEMUNHAS:**

---



# Município de Saudade do Iguaçu

ESTADO DO PARANÁ

CNPJ 95.585.477/0001-92

Telefax: (46) 3246-1166 - www.saudadedoiguacu.pr.gov.br / E-mail: prefeitura@saudadedoiguacu.pr.gov.br  
Rua Frei Vito Berscheid, 708 - 85.568-000 - Saudade do Iguaçu - Paraná

## MINUTA DE ORDEM DE FORNECIMENTO

**AUTORIZAÇÃO DE COMPRAS/SERVIÇOS Nº ..../20...**

**ID ATA DE RP Nº**

Pelo presente, autorizo a compra dos itens abaixo descritos:

### 1. CONTRATANTE:

Município de Saudade do Iguaçu, localizada na Rua Frei Vito Berscheid, 708 – Centro – Município de Saudade do Iguaçu – Paraná, inscrita no CNPJ Nº 95.585.477/0001-92.

### 2. FORNECEDOR

<b>RAZÃO SOCIAL:</b>	*****			
<b>ENDEREÇO:</b>	*****			
<b>FONE/FAX:</b>	*****	<b>CNPJ:</b>	*****	<b>IE:</b> *****

### 3. PROCESSO

<b>LICITAÇÃO:</b>	Processo nº ***/20** - Modalidade Pregão nº **/20** - Ata de RP nº **/20**
<b>SOLICITANTE:</b>	.....
<b>DOTAÇÃO:</b>	*****
<b>PAGAMENTO:</b>	*****
<b>LOCAL ENTREGA:</b>	*****
<b>OBJETO:</b>	*****
<b>HOMOLOGAÇÃO:</b>	**/**/**
<b>PRAZO ENTREGA</b>	*****

### 4. ITENS

LT	ITEM	QTDE	UN	DESCRIÇÃO	MARCA	UNIT.	TOTAL

**TOTAL GERAL R\$**-----

**Destino dos materiais ou serviços:** \*\*\*\*\*

Saudade do Iguaçu, \*\* de \*\*\*\*\* 20\*\*.

\*\*\*\*\*

**Secretário de Administração e  
Finanças**

RECEBIDO EM: \_\_\_/\_\_\_/\_\_\_

\*\*\*\*\*

NOME DA EMPRESA



**MUNICÍPIO DE SAUDADE DO IGUAÇU – PR.  
DEPARTAMENTO DE ADMINISTRAÇÃO  
COMISSÃO PERMANENTE DE LICITAÇÃO  
PREGÃO PRESENCIAL N.º 096/2018  
ANEXO VIII**

**DECRETO Nº 009, DE 05 DE MARÇO DE 2007**

*Institui o Sistema de Registro de Preços – SRP para a aquisição de bens e serviços no âmbito da administração pública municipal de Saudade do Iguaçu.*

**O PREFEITO MUNICIPAL**, no uso das atribuições que lhe são conferidas pelo inciso V do art. 53, da Lei Orgânica do Município, e em conformidade com o que dispõe o art. 18 e o inciso II do art. 30 da Constituição Federal, o inciso II do *caput* e o § 3º do art. 15 e os arts. 115 e 118 da Lei nº 8.666/93,

**D E C R E T A :**

**Art. 1º** Fica instituído, no âmbito da administração pública municipal de Saudade do Iguaçu, o Sistema de Registro de Preços – SRP, a que se refere o inciso II do artigo 15 da Lei nº 8.666, de 21 de junho de 1993, para a aquisição remunerada de bens, para fornecimento de uma só vez ou parceladamente, e para a contratação de serviços pela administração pública municipal.

**Parágrafo único.** O Sistema de Registro de Preços reger-se-á pelo disposto na Lei Federal nº 8.666./93 e neste Decreto.

**Art. 2º** O Sistema de Registro de Preços destina-se à seleção da melhor proposta de preço a ser utilizado pelo Município de Saudade do Iguaçu.

**Art. 3º** O registro de preços será sempre precedido de ampla pesquisa de mercado.

**Art. 4º** A licitação para o registro de preços será realizada na modalidade de Concorrência ou Pregão.

**Art. 5º** Caberão, exclusivamente, a Divisão de Compras e Licitação do Município de Saudade do Iguaçu o gerenciamento, a administração e o controle do Sistema de Registro de Preços.

**Art. 6º** Caberá, também, ao Departamento referido no artigo anterior realizar o procedimento licitatório a que se refere o artigo 4º deste Decreto, ficando a operacionalização do Sistema de Registro de Preços a cargo da Comissão Permanente de Licitações, nomeada nos termos da Lei nº 8.666/93, ou do Pregoeiro e Equipe de Apoio constituída na forma da Lei, conforme o caso.

**Art. 7º** As Ordens de Compra oriundas dos preços registrados, visando à aquisição remunerada de bens para fornecimento de uma só vez ou parceladamente e para a contratação de serviços comuns pelo Município de Saudade do Iguaçu, serão emitidas pela Divisão de Compras e Licitação do Município de Saudade do Iguaçu.



**Art. 8º** A não utilização do registro de preços será admitida nas compras que se revelarem antieconômicas e quando, comprovadamente, se verificarem irregularidades que possam acarretar o cancelamento do preço registrado.

**Art. 9º** Os fornecedores que tenham seus preços registrados poderão ser convocados a firmar contrato ou outro instrumento equivalente, observadas as condições do Sistema de Registro de Preços e a legislação em vigor.

**§ 1º** A administração municipal poderá dispensar o termo de contrato e optar por substituí-lo por outros instrumentos equivalentes, nos casos de compra para entrega imediata e integral dos bens adquiridos, dos quais não resultem obrigações futuras.

**§ 2º** A administração municipal poderá, também, quando convocado o primeiro classificado e este não assinar o contrato ou não aceitar outro instrumento equivalente, convidar os classificados subsequentes, na ordem de classificação, para fazê-lo em igual prazo e nas mesmas condições propostas pelo primeiro classificado, inclusive quanto aos preços atualizados em conformidade com o edital de licitação, independentemente da cominação prevista no artigo 81 da Lei nº 8.666/93.

**§ 3º** Quando o primeiro classificado não assinar o contrato ou não aceitar outro instrumento equivalente, o classificado subsequente que aceitar a proposta do primeiro classificado fica obrigado a fornecer, nos termos do § 2º do artigo 64 da Lei nº 8.666/93, somente a quantidade proposta pelo classificado que se negou a firmar a contratação com a administração.

**Art. 10** A administração municipal, observados os critérios e condições estabelecidos no edital de licitação, poderá contratar, concomitantemente, dois ou mais fornecedores que tenham preços registrados, na ordem de classificação e na quantidade proposta pelos classificados, nos termos do § 7º do artigo 23 da Lei nº 8.666/93.

**Art. 11** A existência de preços registrados não obriga a administração a firmar as contratações que deles poderão advir, ficando-lhe facultada a utilização de outros meios, respeitada a legislação pertinente às licitações, sendo assegurado ao beneficiário do registro preferência em igualdade de condições.

**Parágrafo único.** Na hipótese mencionada no caput deste artigo, os preços registrados deverão ser devidamente mencionados na ata de julgamento da licitação ou no processo administrativo das aquisições promovidas por dispensa e/ou inexigibilidade de licitação.

**Art. 12** O prazo máximo de validade do registro de preços será de doze meses.

**§ 1º** O registro de preços, mantidas as condições da licitação, poderá ser prorrogado por sucessivos períodos, observando-se o prazo máximo fixado no caput deste artigo, desde que o edital de licitação contenha a previsão de prorrogação e que pesquisa prévia de mercado não revele preços inferiores àqueles registrados.

**§ 2º** O proponente que tenha seus preços registrados e/ou contratados fica obrigado, no prazo de validade do registro, computadas todas as prorrogações, a aceitar, nas condições registradas no Sistema de Registro de Preços, os acréscimos que se fizerem necessários, até o limite de 25% (vinte e cinco por cento) do valor inicial da proposta, atualizado nos termos da legislação pertinente.



**Art. 13** O preço registrado poderá ser cancelado, garantida a prévia defesa, nos termos do artigo 109, inciso II, da Lei nº 8.666, de 21 de junho de 1993, nas seguintes hipóteses:

I – pela administração, quando:

a) o proponente que tenha seus preços registrados e/ou o contratado não cumprirem as exigências contidas na legislação pertinente;

b) o proponente que tenha seus preços registrados deixar, injustificadamente, de firmar o contrato ou não aceitar outro instrumento equivalente, decorrente do registro de preços;

c) o contratado der causa à rescisão administrativa de contrato decorrente do registro de preços, por quaisquer dos motivos elencados no artigo 78 e seus incisos da Lei nº 8.666/93;

d) os preços registrados se apresentarem superiores aos praticados no mercado.

II – pelo proponente que tenha seus preços registrados, quando, mediante solicitação formal, comprovar estar impossibilitado de cumprir as exigências contidas no procedimento que deu origem ao registro de preços.

**§ 1º** A comunicação do cancelamento do preço registrado, nos casos previstos no inciso I do caput deste artigo, será feita pela Divisão de Compras e Licitação do Município de Saudade do Iguaçu, responsável pelo Sistema de Registro de Preços, por correspondência com aviso de recebimento, juntando-se comprovante no processo que deu origem ao registro de preços.

**§ 2º** Encontrando-se o proponente que tenha seus preços registrados e/ou o contratado em lugar ignorado, incerto ou inacessível, a comunicação será feita por publicação no órgão oficial de comunicação do Município, por duas vezes consecutivas.

**§ 3º** A solicitação do proponente e/ou contratado para cancelamento do preço registrado deverá ser formulada, devidamente fundamentada, mediante instrumento hábil protocolado.

**§ 4º** Na hipótese de não comprovação das razões da solicitação de cancelamento do preço registrado, caberá a aplicação das sanções previstas nos artigos 86 e 87 da Lei nº 8.666/93.

**Art. 14** Os preços registrados poderão ser revistos na forma e nas condições constantes no edital, cabendo a Divisão de Compras e Licitação do Município de Saudade do Iguaçu o controle e o acompanhamento de possíveis alterações dos preços.

Parágrafo único. Os preços registrados atualizados não poderão ser superiores aos preços praticados no mercado.

**Art. 15** Os preços registrados serão publicados trimestralmente no órgão de comunicação oficial do Município, para orientação da administração.

**Art. 16** Qualquer cidadão é parte legítima para impugnar preços constantes do registro de preços, em razão de incompatibilidade destes com os vigentes no mercado.



# *Município de Saudade do Iguaçu*

**ESTADO DO PARANÁ**

CNPJ 95.585.477/0001-92

Telefax: (46) 3246-1166 - www.saudadedoiguacu.pr.gov.br / E-mail: prefeitura@saudadedoiguacu.pr.gov.br  
Rua Frei Vito Berscheid, 708 - 85.568-000 - Saudade do Iguaçu - Paraná

---

**Parágrafo único.** A impugnação de que trata o caput deste artigo deverá ser encaminhada, mediante protocolo, ao Chefe da Divisão de Compras e Licitação do Município de Saudade do Iguaçu, unidade administrativa responsável pelo Sistema de Registro de Preços, devendo conter a qualificação do impugnante, as razões de fato e elementos probatórios, se houverem.

**Art. 17** O edital de licitação conterá as demais exigências e condições complementares às fixadas neste Decreto.

**Art. 18** Aos casos omissos neste Decreto, aplicar-se-ão as demais disposições da Lei nº 8.666/93 e alterações posteriores.

**Art. 19** Este Decreto entra em vigor na data de sua publicação.

Gabinete do Prefeito Municipal de Saudade do Iguaçu, 05 de março de 2007.

**ROGÉRIO GALLINA**

Prefeito Municipa



**RECIBO DE RETIRADA DE EDITAL PELA INTERNET  
PREGÃO PRESENCIAL N.º 096/2018  
PROCESSO N.º 156/2018  
ANEXO IX**

Razão Social:	
CNPJ N.º	
Endereço:	
E-mail:	
Cidade:	Estado:
Telefone:	Fax:
Pessoa para contato:	
Recebemos, através de solicitação no email: licitacoespsmsi@yahoo.com.br neste data, cópia do instrumento convocatório da licitação acima identificada. Local: _____, _____, de _____ de 20.....  _____	
Assinatura	

Senhor Licitante,

Visando a comunicação futura entre a Prefeitura Municipal de Saudade do Iguaçu e essa empresa, solicito de Vossa Senhoria preencher o recibo de entrega do edital e remeter à Divisão de Licitações e Compras por meio do Fax (046) 3246-1166 ou e-mail: licitacoespsmsi@yahoo.com.br.

A não remessa do recibo exime a Divisão de Licitações e Compras da comunicação de eventuais retificações ocorridas no instrumento convocatório, bem como de quaisquer informações adicionais.

Saudade do Iguaçu, 03 de agosto de 2018.

Pregoeiro





**MUNICÍPIO DE SAUDADE DO IGUAÇU – PR.**

**DEPARTAMENTO DE ADMINISTRAÇÃO**

**COMISSÃO PERMANENTE DE LICITAÇÃO**

**PREGÃO PRESENCIAL N.º 096/2018**

**ANEXO X**

**DECLARAÇÃO DE INEXISTÊNCIA DE FATO SUPERVENIENTE IMPEDITIVO À HABILITAÇÃO**

A empresa....., CNPJ nº ....., sediada.....(endereço completo), declara sob as penas da Lei, que até a presente data, inexistente fato superveniente impeditivo para sua habilitação no presente processo licitatório, ciente da obrigatoriedade de declarar ocorrências posteriores.

Local e data .....

.....

Nome e assinatura do declarante

RG/CPF nº

Cargo:

(Apresentar as declarações em papel timbrado da Empresa)



**MUNICIPIO DE SAUDADE DO IGUAÇU – PR.  
DEPARTAMENTO DE ADMINISTRAÇÃO  
COMISSÃO PERMANENTE DE LICITAÇÃO  
PREGÃO PRESENCIAL N.º 096/2018  
ANEXO XI**

**KIT PROPOSTA MANUAL PARA O PROPONENTE**

O Kit proposta tem como objetivo registrar a proposta de preço para a licitação, o representante da empresa, bem como a geração do arquivo para importação no PRONIM-LC.

**1º PASSO – INSTALAÇÃO DO KIT-PROPOSTA**

- Abra o executável de nome “instalador.msi”, contido na pasta LC KIT PROPOSTA.ZIP
- Escolha a opção avançar em todas as etapas

A instalação está concluída, na área de trabalho é criado o ícone de nome **KIT PROPOSTA**.

**2º PASSO – PREENCHIMENTO DA PROPOSTA**

- Execute o aplicativo **KIT PROPOSTA**

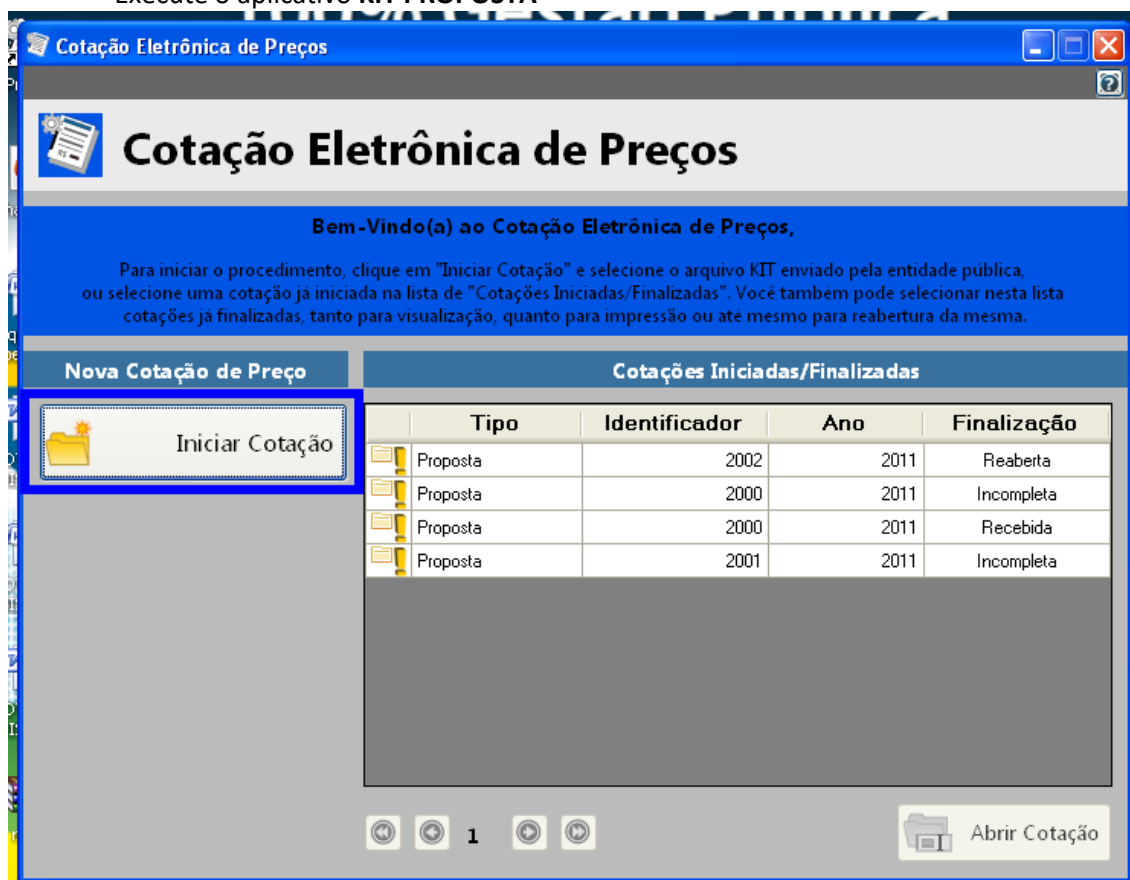

- Selecione a opção “iniciar cotação”



# Município de Saudade do Iguaçu

ESTADO DO PARANÁ

CNPJ 95.585.477/0001-92

Telefax: (46) 3246-1166 - www.saudadedoiguacu.pr.gov.br / E-mail: prefeitura@saudadedoiguacu.pr.gov.br  
Rua Frei Vito Berscheid, 708 - 85.568-000 - Saudade do Iguaçu - Paraná

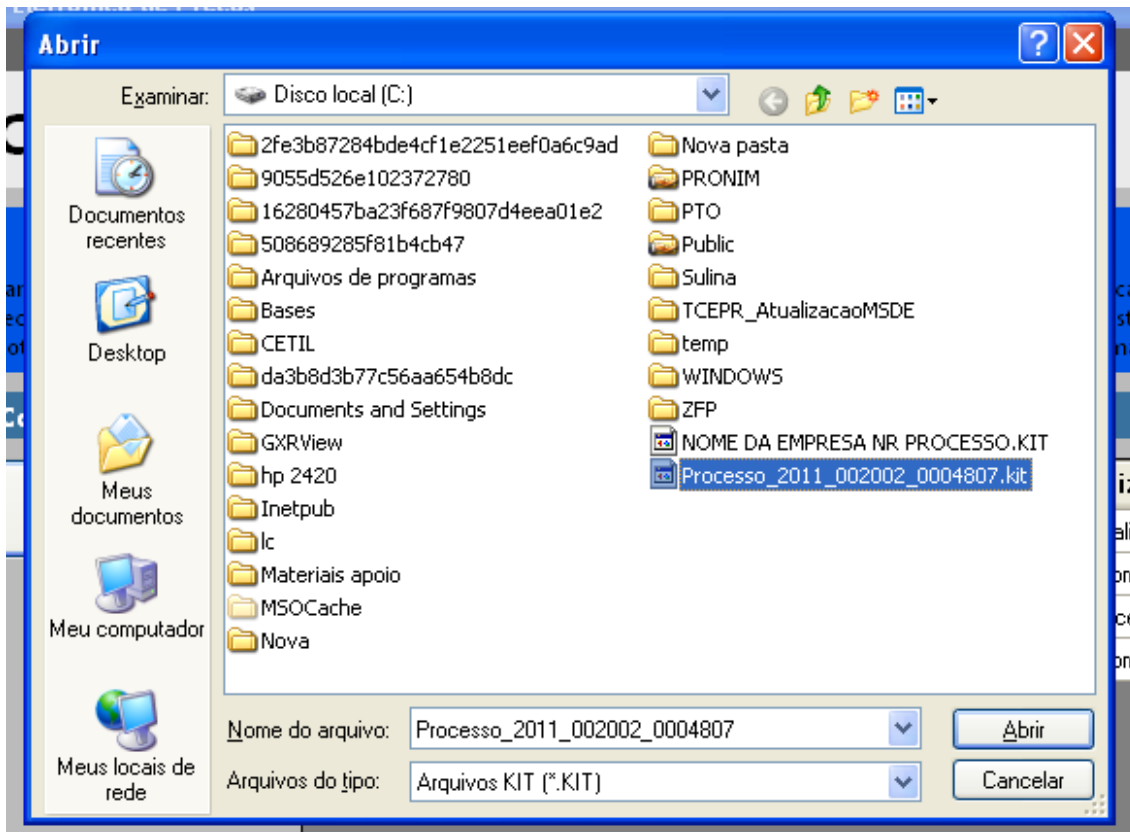

- Selecione a pasta em que está o arquivo fornecido pela Divisão de Licitações e clique e abrir.

*Obs: Note que o nome do arquivo trás os dados: ano do processo e número do processo, para auxiliar na seleção quando existir mais de uma proposta na mesma pasta.*

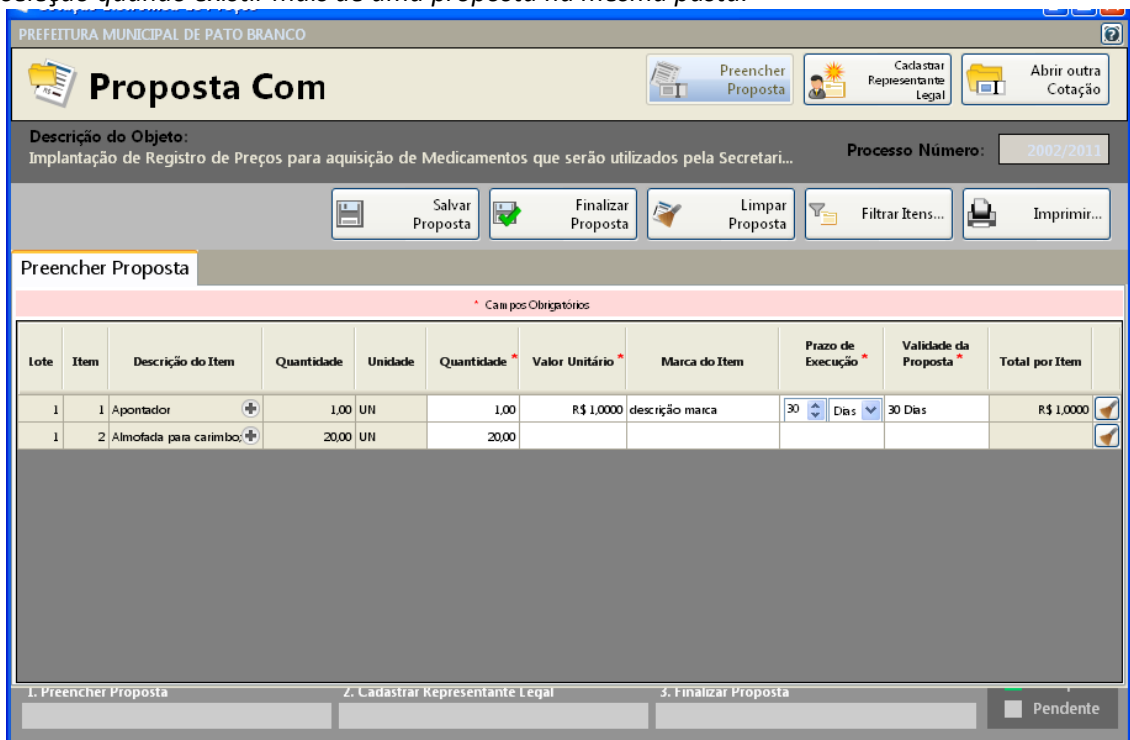

- Preencha a proposta, informando o valor unitário, a marca, o prazo de execução e validade da proposta.



- Concluído o preenchimento da proposta, clique em **SALVAR PROPOSTA**

*Obs: É possível salvar a proposta em preenchimento e continuar preenchendo posteriormente.*

### 3º PASSO: CADASTRAR REPRESENTANTE LEGAL

Clique em cadastrar representante legal:

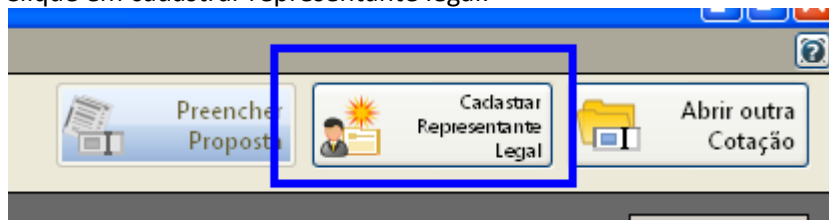

Abrirá a seguinte tela:

- preencha o nome do representante legal
- preencha o CPF (ou CNPJ se for o caso) do representante legal
- Informe o cargo e a data de impressão da proposta.
- clique em salvar

### 4º PASSO: IMPRESSÃO

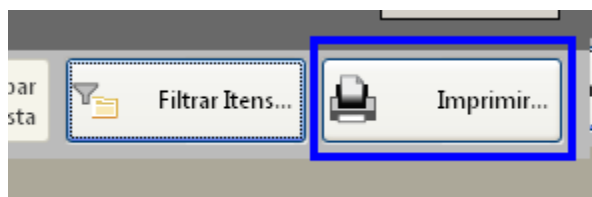

- Selecione a opção imprimir
- Verifique se os dados inseridos estão corretos

### 5º Passo: Finalizar proposta:

Caso os dados digitados estiverem corretos, selecione a opção finalizar Proposta:



# Município de Saudade do Iguaçu

ESTADO DO PARANÁ

CNPJ 95.585.477/0001-92

Telefax: (46) 3246-1166 - www.saudadedoiguacu.pr.gov.br / E-mail: prefeitura@saudadedoiguacu.pr.gov.br  
Rua Frei Vito Berscheid, 708 - 85.568-000 - Saudade do Iguaçu - Paraná

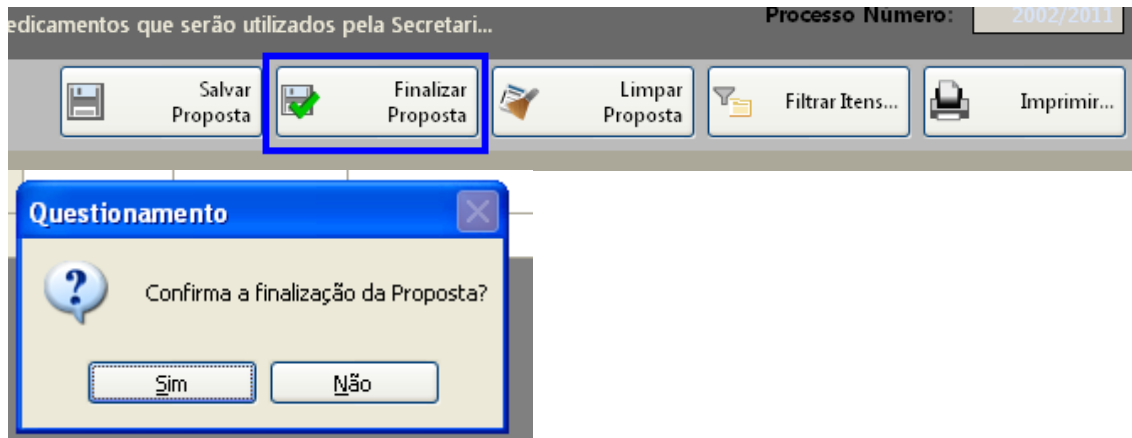

Selecione um nome para o arquivo, bem como o local de gravação do mesmo:

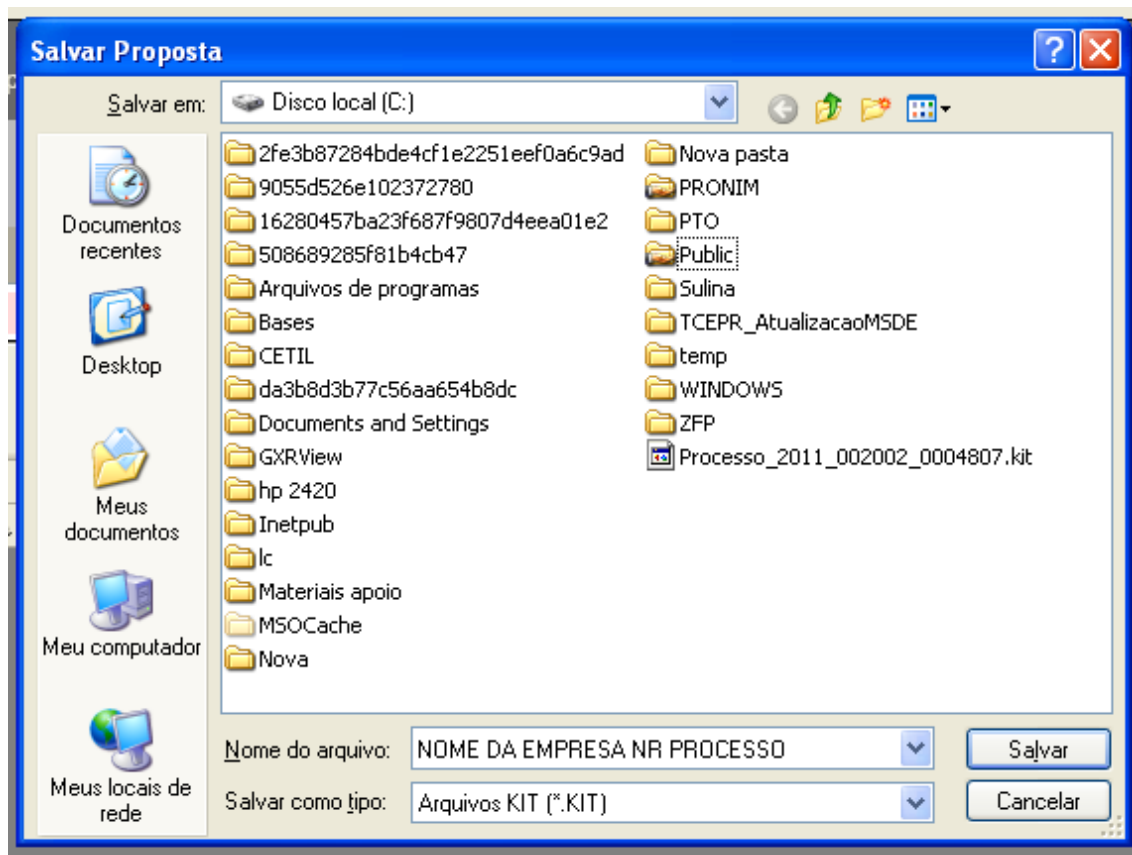

Clique em salvar.

Caso for necessário alterar valor de algum item após a proposta estar finalizada, selecione a opção **REABRIR PROPOSTA**:

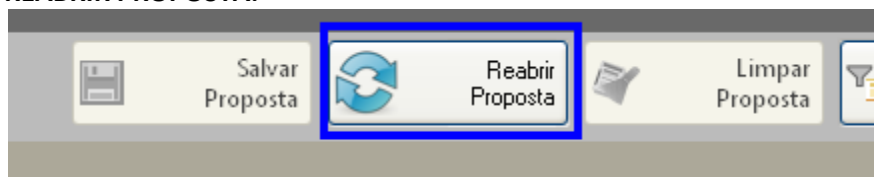

**Obs:** Caso for necessário reabrir a proposta, lembre-se que após alterar os dados, será necessário finalizar a proposta e imprimir novamente para que constem no relatório as alterações efetuadas.



Em seguida, grave o arquivo no CD, para ser enviado junto com a proposta física para a licitação.

## 5. DEMAIS FUNÇÕES:

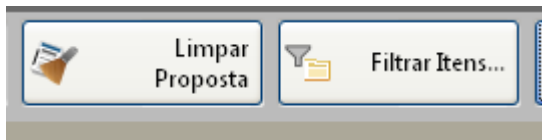

Limpar proposta: Selecione esta ação para limpar os dados já cadastrados

Filtrar itens: Selecione esta opção para selecionar o lote/item específico para cotação:

