



# Município de Saudade do Iguaçu

ESTADO DO PARANÁ

CNPJ 95.585.477/0001-92

Telefax: (46) 3246-1166 - www.saudadedoiguacu.pr.gov.br / E-mail: prefeitura@saudadedoiguacu.pr.gov.br  
Rua Frei Vito Berscheid, 708 - 85.568-000 - Saudade do Iguaçu - Paraná

RECIBO DE RETIRADA DE EDITAL PELA INTERNET  
PREGÃO PRESENCIAL N.º 084/2023  
PROCESSO N.º 123/2023

|   |                |
|---|----------------|
| Razão Social:   |                |
| CNPJ N.º :  | Ins. Estadual: |
| Endereço:   |                |
| E-mail:   |                |
| Cidade:   | Estado:        |
| Telefone:   | CEP:           |
| Pessoa para contato:  |                |
| Recebemos, através de solicitação no e-mail: licitacoespmsi@yahoo.com.br neste data, cópia do instrumento convocatório da licitação acima identificada.   |                |
| Para recebimento do kit proposta, para fins de preenchimento da <b>proposta digital</b> , as empresas interessadas <u>devem preencher os campos solicitados abaixo relacionados de acordo com o contrato social, para cadastro no sistema com finalidade de gerar o kit proposta.</u> |                |
| REPRESENTANTE LEGAL DA EMPRESA:   |                |
| CPF:  |                |
| RG:   |                |
| Nº DO REGISTRO DA JUNTA COMERCIAL/CARTÓRIO DE REGISTRO:   |                |
| DATA DO REGISTRO:   |                |
| DATA DE INÍCIO DAS ATIVIDADES DA EMPRESA:   |                |
| PORTE DA EMPRESA:   |                |
| (Local), ____/____/____   |                |
| _____<br>Assinatura e Carimbo com CNPJ da Empresa   |                |

Senhor Licitante,

Visando a comunicação futura entre o MUNICÍPIO DE SAUDADE DO IGUAÇU e essa empresa, solicito a Vossa Senhoria preencher o recibo de entrega do edital e remeter à Divisão de Licitações por meio do e-mail: [licitacoespmsi@yahoo.com.br](mailto:licitacoespmsi@yahoo.com.br).

A não remessa do recibo exime a Divisão de Licitações da comunicação de eventuais retificações ocorridas no instrumento convocatório, bem como de quaisquer informações adicionais.

Saudade do Iguaçu, 01 de dezembro de 2023.

Pregoeiro(a)



# **Município de Saudade do Iguaçu**

**ESTADO DO PARANÁ**

CNPJ 95.585.477/0001-92

Telefax: (46) 3246-1166 - www.saudadedoiguacu.pr.gov.br / E-mail: prefeitura@saudadedoiguacu.pr.gov.br  
Rua Frei Vito Berscheid, 708 - 85.568-000 - Saudade do Iguaçu - Paraná

## **EDITAL DE LICITAÇÃO PROCESSO 123/2023 PREGÃO PRESENCIAL Nº 084/2023**

O MUNICÍPIO DE SAUDADE DO IGUAÇU, mediante o Pregoeiro designado pela Portaria nº 118/2023, torna público para conhecimento dos interessados que na data, horário e local abaixo indicados fará realizar licitação na modalidade de PREGÃO PRESENCIAL, conforme descrito neste Edital e seus Anexos:

|                    |   |
|--------------------|---|
| Tipo de Licitação: | <b>MENOR PREÇO GLOBAL</b>               |
| Data :             | 19/12/2023                              |
| Horário :          | 09:00 horas                             |
| Local :            | Sala de Reunião da Prefeitura Municipal |
| Endereço:          | Rua Frei Vito Berscheid, 708            |
| CEP:               | 85568-000 – Saudade do Iguaçu – Paraná  |

O procedimento licitatório que dele resultar obedecerá, integralmente, a Lei Federal nº 10.520, de 17 de julho de 2002 e Decreto Municipal nº 102/2022, de 23 de julho de 2022, publicado no D.O.M. que regulamenta a modalidade do Pregão, Decreto Municipal nº 034/2020, de 03 de março de 2020, publicado no D.O.M que institui o sistema de registro de preços e no que couber a Lei 8.666/93 com suas alterações, Lei Complementar nº 123/2006, Lei Complementar nº. 147/2014 e demais normas pertinentes ao procedimento licitatório e ao objeto licitado.

### **1 - DO OBJETO**

#### **1.1 O presente Pregão tem por objeto:**

Contratação de empresa especializada para disponibilizar profissionais capacitados na área de educação nas oficinas de violão, clarineta, flauta, tecnologia educacional, dança, arte circense e experimentação, para atender nos programa de Escola de Jornada Ampliada (Tempo Integral), da Escola Municipal Padre Felipe.

De acordo com os requisitos e descrições constantes no Termo de Referência (Anexo I).

### **2 - DA PARTICIPAÇÃO**

2.1 - Poderão participar deste Pregão, os interessados que atenderem a todas as exigências, inclusive quanto à documentação, constantes deste Edital e seus Anexos.

2.2 Os licitantes arcarão com todos os custos decorrentes da elaboração e apresentação de suas propostas.

2.3 Poderão participar desta licitação as Empresas legalmente constituídas, cujo ramo de atividade seja pertinente e compatível com o objeto deste edital e seus anexos, sendo vedada a participação sob a forma de consórcio.

2.4 O representante de uma participante não poderá representar outra participante.



# *Município de Saudade do Iguaçu*

**ESTADO DO PARANÁ**

CNPJ 95.585.477/0001-92

**Telefax: (46) 3246-1166** - [www.saudadedoiguacu.pr.gov.br](http://www.saudadedoiguacu.pr.gov.br) / E-mail: [prefeitura@saudadedoiguacu.pr.gov.br](mailto:prefeitura@saudadedoiguacu.pr.gov.br)  
Rua Frei Vito Berscheid, 708 - 85.568-000 - Saudade do Iguaçu - Paraná

2.5 Não será admitida nesta licitação a participação de empresas:

2.5.1. Concordatárias ou em processo de falência, sob concurso de credores, em dissolução ou em liquidação;

2.5.2. Que estejam com o direito de licitar e contratar com a Administração Pública suspenso, ou que por esta tenham sido declaradas inidôneas;

2.5.3. Que estejam reunidas em consórcio e sejam controladoras, coligadas ou subsidiárias entre si, ou ainda, qualquer que seja sua forma de constituição;

2.5.4. Que tenham incompatibilidade negocial com o Município, nos termos da Constituição Federal e da Lei 8.666/93, bem como conforme interpretação do Tribunal de Contas do Estado do Paraná.

2.5.5. Estrangeiras que não estão estabelecidas no território nacional.

2.5.6. O pregoeiro com auxílio da equipe de apoio, fará consulta por meio eletrônico junto ao sítio do Tribunal de Contas do Estado do Paraná, verificando se a mesma foi declarada inidônea por algum ente público, caso seja comprovado tal ato, a mesma estará impossibilitada de licitar ou contratar com a Administração Pública, e havendo necessidade, será juntado cópia do processo administrativo do ente público que declarou a licitante inidônea junto ao processo em epígrafe.

## 2.6. Aquisição Do Edital

2.6.1 - O presente edital e demais informações encontram-se à disposição para verificação por parte dos interessados junto à Equipe de Apoio, no Setor de Licitações, na Rua Frei Vito Berscheid, nº 708 - CEP 85.568-000 – Saudade do Iguaçu, Estado do Paraná, de segunda a sexta-feira, das 08:00 às 12:00 e das 13:00 às 17:00 horas, ou pelo **Fone/Fax: (46) 3246-1166**.

2.6.2 – O presente edital poderá ser baixado no site da prefeitura municipal na página: [saudadedoiguacu.pr.gov.br/licitacoes.php](http://saudadedoiguacu.pr.gov.br/licitacoes.php), ou pessoalmente no dpto. de licitações.

2.6.3 - Para geração do arquivo proposta da proponente solicitante é obrigatória a apresentação do RECIBO DE RETIRADA DO EDITAL ou uma cópia quando a solicitação for pessoalmente ou escaneada via e-mail: [licitacoespmsi@yahoo.com.br](mailto:licitacoespmsi@yahoo.com.br) do contrato social, cartão CNPJ, Ins. Estadual e dados do representante legal da empresa como nome completo, endereço, RG e CPF.

## 3 - DA REPRESENTAÇÃO E DO CREDENCIAMENTO

3.1. O credenciamento dos licitantes interessados em participar do certame será feito impreterivelmente, até às 09:00 horas.

3.2. Para fins de credenciamento junto ao pregoeiro, o representante da licitante deverá estar munido de: (trazer em mãos, fora dos envelopes).

a) credenciamento específico (conforme modelo anexo II);



# **Município de Saudade do Iguaçu**

**ESTADO DO PARANÁ**

CNPJ 95.585.477/0001-92

**Telefax: (46) 3246-1166** - [www.saudadedoiguacu.pr.gov.br](http://www.saudadedoiguacu.pr.gov.br) / E-mail: [prefeitura@saudadedoiguacu.pr.gov.br](mailto:prefeitura@saudadedoiguacu.pr.gov.br)  
Rua Frei Vito Berscheid, 708 - 85.568-000 - Saudade do Iguaçu - Paraná

a.1.) no caso de sócio da empresa, proprietário, dirigente ou assemelhado, deverá apresentar cópia do Estatuto Social ou Contrato Social em vigor **PODENDO SER SUBSTITUIDO POR CONTRATO SOCIAL CONSOLIDADO OU CERTIDÃO SIMPLIFICADA DA JUNTA COMERCIAL ATUALIZADA** com data não inferior a 60 dias da data de abertura da presente licitação, no qual estejam expressos os poderes para exercer direitos e assumir obrigações em decorrência de tal investidura.

a.2.) Ser for credenciado deverá apresentar documento comprovando que a pessoa que esta lhe dando poderes esta qualificada, através de procuração e constando no Estatuto Social ou Contrato Social em vigor, no qual estejam expressos os poderes para exercer direitos e assumir obrigações em decorrência de tal investidura.

b) A **DECLARAÇÃO DE PLENO ATENDIMENTO AOS REQUISITOS DE HABILITAÇÃO** não deve integrar os ENVELOPES PROPOSTA DE PREÇOS e DOCUMENTOS DE HABILITAÇÃO, constituindo-se em documento a ser fornecido separadamente; fica facultada a utilização do modelo constante do ANEXO III.

c) Declaração da empresa que é micro empresa conforme Lei Complementar nº 123/2006, conforme modelo (anexo VII). A **DECLARAÇÃO DE MICROEMPRESA OU EMPRESA DE PEQUENO PORTE, SE FOR O CASO, SERÁ RECEBIDO EXCLUSIVAMENTE NESTA OPORTUNIDADE, ACOMPANHADA PELA CERTIDÃO SIMPLIFICADA DE MICRO EMPRESA OU EMPRESA DE PEQUENO PORTE ATUALIZADA, EXPEDIDA PELA JUNTA COMERCIAL DO ESTADO DA SEDE DA LICITANTE.**

d) carteira de identidade;

e) Termo de recebimento do Edital (conforme modelo anexo IX).

## **4 - DA APRESENTAÇÃO DA PROPOSTA DE PREÇOS E DOCUMENTOS DE HABILITAÇÃO**

4.1 A Proposta de Preços e os documentos de habilitação que a instruírem, deverão ser apresentados no local, dia e hora determinada, em 2 (dois) envelopes, devidamente fechada e rubricada no fecho, com a seguinte identificação externa:

**a) Envelope 01: Proposta de Preços**  
**ENVELOPE 01 – PROPOSTAS DE PREÇOS**  
**PREFEITURA MUNICIPAL DE SAUDADE DO IGUAÇU – PR.**  
**COMISSÃO PERMANENTE DE LICITAÇÃO**  
**PROCESSO 123/2023**  
EDITAL PREGÃO PRESENCIAL Nº 084/2023  
RAZÃO SOCIAL DO PROPONENTE  
CNPJ:

**b) Envelope 02: Documentos de Habilitação**  
**ENVELOPE 02 – DOCUMENTOS DE HABILITAÇÃO**  
**PREFEITURA MUNICIPAL DE SAUDADE DO IGUAÇU – PR.**  
**COMISSÃO PERMANENTE DE LICITAÇÃO**



# Município de Saudade do Iguaçu

ESTADO DO PARANÁ

CNPJ 95.585.477/0001-92

Telefax: (46) 3246-1166 - www.saudadedoiguacu.pr.gov.br / E-mail: prefeitura@saudadedoiguacu.pr.gov.br  
Rua Frei Vito Berscheid, 708 - 85.568-000 - Saudade do Iguaçu - Paraná

---

## PROCESSO 123/2023

EDITAL PREGÃO PRESENCIAL Nº 084/2023

RAZÃO SOCIAL DO PROPONENTE

CNPJ:

4.2. Os documentos apresentados pelas licitantes nas Propostas de Preços e nos Documentos de Habilitação, quando redigidos em língua estrangeira, só terão validade quando acompanhados da respectiva tradução realizada por tradutor juramentado ou consularizado.

4.3. No **ENVELOPE 1 - PROPOSTA DE PREÇOS**, deverá conter:

a) proposta comercial – **Envelope A**, deverá ser entregue em meio digital (CD) e em 01 (uma) via impressa por meio do Sistema de Licitações Kit Proposta, sem emendas, rasuras, acréscimos ou entrelinhas, devidamente datada, assinada e rubricada todas as folhas pelo representante legal do licitante proponente. Deverá ser elaborada considerando as condições estabelecidas neste edital e seus anexos, observando-se o preço máximo unitário (Anexo I). **Não deverão ser cotados produtos que não atendam às especificações mínimas previstas no Anexo I, sob pena de desclassificação;**

b) Indicação do nome ou razão social do proponente, endereço completo, telefone, fax e endereço eletrônico (e-mail), este último se houver, para contato, bem como: nome, CPF, Carteira de Identidade, domicílio e cargo na empresa do responsável legal da proponente;

c) Descrição completa dos serviços;

d) Ter validade não inferior a 60 (sessenta) dias corridos, a contar da data da reunião do Pregão;

e) Período de execução conforme item 8.8 do edital;

f) Constar preço mensal e total, sendo que o preço unitário deverá ser composto de DUAS casas decimais após a vírgula, descrição completa do objeto. Em caso de divergência entre os valores unitários e totais, serão considerados os primeiros, e, entre os expressos em algarismos e por extenso será considerado este último;

g) Para fins de oferta será considerada a proposta de preços no seu **valor por hora**, elencadas no **Objeto deste Edital e Anexo I**, em moeda corrente nacional, expressos em algarismos e por extenso;

h) Constar oferta firme e precisa, sem alternativas de preços ou qualquer outra condição que induza o julgamento a ter mais de um resultado;

j) Não serão aceitos preços cujos valores unitários sejam iguais a 0 (zero), inexequíveis ou excessivos, sendo entendido como excessivos aqueles superiores à média levantada na pesquisa de mercado, conforme termo de referência (anexo I);

k) Atender as exigências contidas neste Edital e seus Anexos que fazem parte integrante deste;



# Município de Saudade do Iguaçu

ESTADO DO PARANÁ

CNPJ 95.585.477/0001-92

Telefax: (46) 3246-1166 - www.saudadedoiguacu.pr.gov.br / E-mail: prefeitura@saudadedoiguacu.pr.gov.br  
Rua Frei Vito Berscheid, 708 - 85.568-000 - Saudade do Iguaçu - Paraná

- l) Nos preços ofertados, deverão estar incluídos todos os custos, despesas, impostos, encargos sociais e toda e qualquer taxa que incidir sobre o objeto;
- m) A proposta comercial deverá ser assinada pelo representante legal da licitante;
- n) A apresentação da proposta implicará na plena aceitação, por parte do licitante, das condições estabelecidas neste Edital e seus Anexos;
- o) Após a apresentação da proposta não cabe desistência, salvo por motivo justo decorrente de fato superveniente e aceito pelo pregoeiro;
- p) Será desclassificada a proposta que estiver elaborada em desacordo com os termos deste edital, que se oponha a qualquer dispositivo legal vigente. Também não serão consideradas as propostas que impuserem condições diferentes das dispostas nesta licitação, que apresentarem irregularidades ou defeitos capazes de dificultar o julgamento ou que não atenderem aos requisitos mínimos discriminados neste edital;

#### 4.4. NO ENVELOPE 2 – DOCUMENTOS DE HABILITAÇÃO, deverá conter:

|   |
|---|
| <b>4.4.1. HABILITAÇÃO JURÍDICA</b> deve conter documentos relativos à Habilitação, composta por:  |
| <b>4.4.1.2.</b> Registro comercial, para empresa individual;  |
| <b>4.4.1.3.</b> Estatuto ou Contrato Social e últimas alterações ou certidão simplificada emitida pela Junta Comercial ou ainda contrato social consolidado.<br><br>*No caso da letra “a” deverá apresentar declaração que não houve mais alteração contratual até a presente data, <u>caso não apresente certidão simplificada ou consolidada.</u> |
| Obs: Os documentos que já tiverem sido entregues no credenciamento é desnecessária sua apresentação no envelope de habilitação.   |
| <b>4.4.1.4.</b> Decreto de autorização, em se tratando de empresa ou sociedade estrangeira em funcionamento no país, e ato de registro ou autorização para funcionamento expedido pelo órgão competente, quando a atividade assim o exigir.   |
| <b>4.4.1.5.</b> Cópia do Alvará em vigência compatível com o objeto .   |

|   |
|---|
| <b>4.4.2. REGULARIDADE FISCAL E TRABALHISTA</b>   |
| <b>4.4.2.1.</b> Prova de inscrição no Cadastro Nacional de Pessoa Jurídica ( <b>CNPJ</b> ) em plena validade;   |
| <b>4.4.2.2.</b> Certidão de regularidade perante a Fazenda do Município sede da empresa licitante;  |
| <b>4.4.2.3.</b> Certidão de regularidade perante a Fazenda do Estado da empresa licitante;  |
| <b>4.4.2.4.</b> Certidão Negativa de Débitos Relativos a Tributos Federais e a Dívida Ativa da União;   |
| <b>4.4.2.5.</b> Prova de Regularidade ou Certidão, expedida pela Caixa Econômica Federal, com a finalidade de comprovar a inexistência de débitos junto ao Fundo de Garantia por Tempo de Serviço - FGTS; |
| <b>4.4.2.6.</b> prova de inexistência de débitos inadimplidos perante a Justiça do Trabalho, mediante a apresentação de certidão negativa de débitos trabalhistas ( <b>CNDT</b> ).                        |
| <b>4.4.2.7.</b> Comprovante de inscrição estadual/CICAD.  |



# Município de Saudade do Iguaçu

ESTADO DO PARANÁ

CNPJ 95.585.477/0001-92

Telefax: (46) 3246-1166 - www.saudadedoiguacu.pr.gov.br / E-mail: prefeitura@saudadedoiguacu.pr.gov.br  
Rua Frei Vito Berscheid, 708 - 85.568-000 - Saudade do Iguaçu - Paraná

## 4.4.3. QUALIFICAÇÃO ECONÔMICO-FINANCEIRA

4.4.3.1. Certidão negativa de falências ou recuperação judicial, expedida pelo Distribuidor da sede da pessoa jurídica, com validade máxima de 60 dias corridos (Para os Municípios de Saudade do Iguaçu: apresentar somente certidão de Chopinzinho).

## 4.4.4. DECLARAÇÕES

4.4.4.1. Declaração de que não emprega menores de 18 (dezoito) anos em trabalhos noturnos e menores de 16 (dezesesseis) anos em qualquer trabalho, salvo na condição de aprendiz, a partir de 14 (quatorze) anos, conforme Lei nº. 9.854/99. (conforme modelo no **ANEXO VI** deste Edital).

4.4.4.2. Declaração da Proponente, de que não pesa contra si, ato declaratório de inidoneidade expedida por órgão da Administração Pública de qualquer esfera do Governo, de acordo com o modelo do Anexo V;

4.4.4.3. O proponente deve se comprometer, sob as penalidades cabíveis, em comunicar a ocorrência de fato superveniente impeditivos à habilitação (conforme modelo de declaração, Anexo IV), deste Edital.

## 4.4.5. QUALIFICAÇÃO TÉCNICA

4.4.5.1. Atestado de capacidade técnica fornecido por pessoa jurídica de direito público ou privado, que comprove desempenho anterior ou atual de forma satisfatória, de serviços compatíveis em característica, quantidade e prazos com o objeto da licitação.

4.4.6 Os documentos referidos no item 4.4, pertinentes à Habilitação poderão ser apresentados em original ou por qualquer processo de cópia autenticada por cartório ou servidor competente e estar com a data em vigor no dia da abertura dos envelopes.

4.4.7 Os documentos solicitados no item nº 4.4, serão anexados ao processo Licitatório.

4.4.8 As ME e EPP, por ocasião da participação em certames licitatórios, deverão apresentar toda a documentação exigida para efeito de comprovação de regularidade fiscal, mesmo que esta apresente alguma restrição, segundo art. 43 da Lei Complementar 123, de 14/12/2006.

4.4.9 Não será aceito protocolo de entrega em substituição aos documentos requeridos no presente Edital.

4.4.10 Os documentos relacionados nesta Seção, referir-se-ão sempre à jurisdição do local de domicílio da sede do proponente.

4.4.11 As empresas participantes que não apresentarem todos os documentos exigidos no presente Edital, ou que apresentarem incompletos, incorretos, serão inabilitadas, não se admitindo, em hipótese alguma, complementação posterior, após o horário indicado para a apresentação dos envelopes de habilitação.

4.4.12 Os documentos assinados digitalmente deverão estar acompanhados de informações com emprego de certificado digital emitido no âmbito da ICP-Brasil de acordo com o Decreto 8.539/2015 e que possibilitem a sua conferência de autenticidade via on-line.



# **Município de Saudade do Iguaçu**

**ESTADO DO PARANÁ**

CNPJ 95.585.477/0001-92

Telefax: (46) 3246-1166 - [www.saudadedoiguacu.pr.gov.br](http://www.saudadedoiguacu.pr.gov.br) / E-mail: [prefeitura@saudadedoiguacu.pr.gov.br](mailto:prefeitura@saudadedoiguacu.pr.gov.br)  
Rua Frei Vito Berscheid, 708 - 85.568-000 - Saudade do Iguaçu - Paraná

## **5. DA SESSÃO DO PREGÃO**

### **5.1. DO RECEBIMENTO E DA ABERTURA DOS ENVELOPES**

- a) identificação e credenciamento de 1 (um) representante por licitante participante, em conformidade com o estabelecido no item 3 deste Edital;
- b) recolhimento dos envelopes “proposta de preços” e “documentos de habilitação”, os quais serão rubricados em seus fechos pelo Pregoeiro, Equipe de Apoio e licitantes presentes;
- c) abertura da sessão pelo pregoeiro, após o que não mais serão admitidos novos proponentes;
- d) abertura dos envelopes “proposta de preços”.

### **5.2. DO JULGAMENTO DAS PROPOSTAS**

- a) Abertos os envelopes contendo as Propostas de Preços por Item, será efetuada a análise das propostas, desclassificando-se as propostas que estejam em desacordo com as especificações quanto ao objeto licitado e contidos neste edital e classificação das propostas que estejam em consonância com o exigido;
- b) Erros de natureza formal, que não alterem o valor total da proposta, poderão ser corrigidos na sessão do pregão e não acarretarão a desclassificação do licitante;
- c) Indicação das licitantes que participarão da rodada de lances verbais:
  - c.1) Serão proclamados pelo Pregoeiro, os proponentes que apresentarem as propostas com MENOR PREÇO GLOBAL, assim entendido àqueles licitantes que tenham apresentado propostas em valores sucessivos e superiores em até 10%, relativamente à de menor preço, conforme disposto no inciso V, do artigo 04, do Decreto Municipal nº 25/2006 de 19 de junho de 2006.
  - c.2) Em não havendo no mínimo, 03 (três) propostas escritas definidas nas condições do inciso subitem anterior, o Pregoeiro classificará as melhores propostas subseqüentes, até o máximo de 03 (três), para que seus autores, juntamente com a(s) proposta(s) já habilitada(s), participem dos lances verbais, quaisquer que sejam os preços oferecidos nas propostas escritas, conforme disposto no inciso VI, do artigo 04, do Decreto nº 025/2006.
  - c.3) Para fins do disposto no subitem c.2, ocorrendo empate entre as propostas, deverá ser verificado se as empresa enquadrar-se na Lei Complementar nº 123/2006 – Micro empresa ou empresa de pequeno porte – aceita até 5% a mais do menor preço, a fim de que seus autores participem dos lances verbais sendo efetuado sorteio entre os empatados para que seja iniciado os lances.
  - c.4) Aos proponentes proclamados conforme subitem c.2, será dada oportunidade para nova disputa, por meio de lances verbais e sucessivos, de valores distintos e decrescentes, com valor determinado pelo pregoeiro antes do início de cada etapa de lances, para cada item.
- d) Rodada de lances verbais entre as licitantes convocadas:
  - d.1) a rodada de lances verbais será repetida até que se esgotem as ofertas por parte das licitantes;





# **Município de Saudade do Iguaçu**

**ESTADO DO PARANÁ**

CNPJ 95.585.477/0001-92

**Telefax: (46) 3246-1166** - [www.saudadedoiguacu.pr.gov.br](http://www.saudadedoiguacu.pr.gov.br) / E-mail: [prefeitura@saudadedoiguacu.pr.gov.br](mailto:prefeitura@saudadedoiguacu.pr.gov.br)  
Rua Frei Vito Berscheid, 708 - 85.568-000 - Saudade do Iguaçu - Paraná

---

d.2) a convocação para a oferta de lances, pelo Pregoeiro, terá como referencial os valores totais ofertados por item, iniciando-se com a licitante ofertante do maior preço e finalizando com a ofertante do menor preço, devendo o lance ofertado cobrir o de menor preço; a cada nova rodada será efetivada a classificação momentânea das propostas, o que definirá a seqüência dos lances seguintes;

d.3.) o primeiro lance verbal da sessão deverá ser de valor inferior ao da proposta escrita de menor preço; os demais lances deverão cobrir o lance de menor valor;

d.4.) a licitante que não apresentar seu lance na forma indicada na letra "d.3", quando convocada pelo Pregoeiro, será excluída das próximas rodadas de lances, salvo se a totalidade dos licitantes também não oferecer lance;

e) Após este ato, será encerrada a etapa competitiva e ordenadas as ofertas, exclusivamente pelo critério de menor preço.

f) Após o ordenamento das licitantes por preço será realizada:

f.1.) análise da proposta de menor preço, no que tange à sua aceitabilidade quanto ao objeto e valor, devendo o Pregoeiro decidir motivadamente a respeito;

f.2.) negociação direta com a proponente de menor cotação, para a obtenção de melhor preço, se for o caso;

f.3.) verificação das condições de habilitação da licitante que apresentar a proposta de menor preço, passando para a análise da documentação da licitante subsequente, observada a ordem de classificação, caso a primeira não atenda às exigências editalícias, até a apuração de proposta que corresponda ao exigido;

f.4.) aclamação da licitante vencedora e adjudicação do objeto da licitação;

f.5.) vistas e rubrica, pelo pregoeiro, pela equipe de apoio e pelos representantes das participantes, em todas as propostas econômicas, nos documentos de habilitação da vencedora;

f.6.) manifestação das demais licitantes quanto à intenção de recorrer, devidamente motivada, se houver manifestação positiva nesse sentido;

f.7.) fechamento e assinatura da ata da reunião pelo Pregoeiro, pela equipe de apoio e pelos representantes das participantes.

g) A devolução dos envelopes "documentos de habilitação" das licitantes remanescentes será efetuada após 60 (sessenta) dias da assinatura do contrato ou recebimento da ordem de fornecimento pela empresa vencedora.

h) Homologada a licitação pela autoridade superior deverá ser procedida a convocação da adjudicatária para assinar o contrato, caso já tenha apresentado todas as negativas validas.



# **Município de Saudade do Iguaçu**

**ESTADO DO PARANÁ**

CNPJ 95.585.477/0001-92

**Telefax: (46) 3246-1166** - [www.saudadedoiguacu.pr.gov.br](http://www.saudadedoiguacu.pr.gov.br) / E-mail: [prefeitura@saudadedoiguacu.pr.gov.br](mailto:prefeitura@saudadedoiguacu.pr.gov.br)  
Rua Frei Vito Berscheid, 708 - 85.568-000 - Saudade do Iguaçu - Paraná

i) Na hipótese de juntada de algum comprovante de regularidade fiscal com alguma restrição, será assegurada o prazo de 02 (dois) dias úteis, cujo termo inicial corresponderá ao momento em que o proponente for declarado o vencedor do certame, prorrogáveis por igual período, a critério da administração para a regularização da documentação, pagamento ou parcelamento do débito, e emissão de eventuais certidões negativas ou positivas com efeito de certidão negativa.

5.2.1. No caso da sessão do pregão, em situação excepcional, vir a ser suspensa antes de cumpridas todas as suas fases, os envelopes, devidamente rubricados no fecho, ficarão sob a guarda do Pregoeiro e serão exibidos, ainda lacrados e com as rubricas das participantes, na sessão marcada para o prosseguimento dos trabalhos.

5.2.2. Verificando-se, no curso da análise, o descumprimento de requisitos estabelecidos neste Edital e seus Anexos, a Proposta será desclassificada.

5.2.3. Se o licitante vencedor recusar-se a entregar o objeto licitado os demais licitantes serão chamados, na ordem de classificação para fazê-lo, sujeitando-se o licitante desistente às penalidades estabelecidas no item 11 deste Edital.

5.2.4. Em caso de divergência entre informações contidas em documentação impressa em Sessão e na proposta específica, prevalecerá a da proposta.

5.2.5. Não será considerada qualquer oferta de vantagem não prevista no objeto deste Edital e seus Anexos.

## **6 - DA IMPUGNAÇÃO DO ATO CONVOCATÓRIO**

6.1. Até 2 (dois) dias úteis antes da data fixada para o início da sessão pública, qualquer pessoa poderá impugnar o ato convocatório desta licitação, na forma eletrônica, através do e-mail, ou documental através do Protocolo Geral desta Prefeitura, conforme endereço descrito no cabeçalho deste edital.

6.2. Para fins de identificação de interposição da impugnação citada no subitem anterior, o impugnante deverá anexar, por meio de arquivo eletrônico, ou documental, devendo constar:

- a) Contrato Social com suas alterações ou última alteração consolidada;
- b) Documento de identificação com foto do representante legal;
- c) Instrumento de procuração se for o caso;
- d) Documento de identificação com foto do procurador.
- e) Na condição de pessoa física, deverá apresentar documento de identificação com foto.

**6.2.1 O não cumprimento do subitem anterior importará o não conhecimento da impugnação interposta.**

6.3. Caberá a pregoeira, auxiliado pelo setor responsável pela elaboração do Termo de Referência e/ou pela Procuradoria Geral decidir pela impugnação.

6.3.1. Na hipótese da suspensão de prazo do certame, será lançada no sistema a informação de que o mesmo encontra-se em "Suspensão".



# **Município de Saudade do Iguaçu**

**ESTADO DO PARANÁ**

CNPJ 95.585.477/0001-92

Telefax: (46) 3246-1166 - [www.saudadedoiguacu.pr.gov.br](http://www.saudadedoiguacu.pr.gov.br) / E-mail: [prefeitura@saudadedoiguacu.pr.gov.br](mailto:prefeitura@saudadedoiguacu.pr.gov.br)  
Rua Frei Víto Berscheid, 708 - 85.568-000 - Saudade do Iguaçu - Paraná

6.4. Acolhida a impugnação contra o Edital será designada nova data para a realização do certame, exceto quando, inquestionavelmente a alteração não afetar a formulação das propostas.

6.5. Qualquer modificação no edital será divulgada pelo mesmo instrumento de publicação em que se deu o texto original, reabrindo-se o prazo inicialmente estabelecido, exceto quando, inquestionavelmente, a alteração não afetar a formulação das propostas.

6.6. Não serão reconhecidas as impugnações interpostas uma vez vencidos os respectivos prazos legais.

## **7 – DOS RECURSOS**

7.1. Qualquer Licitante poderá manifestar intenção de recorrer contra as decisões do Pregoeiro proferidas no decorrer da sessão, que deverá seguir o seguinte procedimento:

a) O momento para a manifestação deverá ser após a declaração do vencedor pelo Pregoeiro;

b) A manifestação deverá ser imediata e motivada, quando lhe será concedido o prazo de 03 (três) dias para apresentação das razões do recurso, de acordo com o art. 4º, XVIII, da Lei 10.520/02, ficando os demais Licitantes desde logo intimados para apresentar as contrarrazões, em igual número de dias, que começarão a correr do término do prazo do recorrente, sendo-lhes assegurada vista imediata dos autos.

**b.1. – A alegação de preço inexequível por parte de um dos licitantes com relação à proposta de preços de outro licitante deverá ser devidamente comprovada sob pena de não conhecimento do recurso interposto.**

7.2. A falta de manifestação imediata e motivada do Licitante importará a decadência do direito de recurso e adjudicação do objeto pelo Pregoeiro ao vencedor.

7.3. Qualquer recurso e impugnação contra a decisão do Pregoeiro, não terá efeito suspensivo.

7.4. O acolhimento do recurso importará a invalidação apenas dos atos insuscetíveis de aproveitamento.

7.5. A petição poderá ser feita na própria sessão de recebimento, e, se oral, será reduzida a termo em ata.

7.6. Os autos do processo permanecerão com vista franqueada aos interessados na sala da Comissão Permanente de Licitação, no endereço citado no preâmbulo deste Edital, nos dias úteis no horário das 08:00 as 12:00 e das 13:00 às 17:00 horas. Não serão reconhecidos os recursos interpostos quando enviados por fax e vencidos os respectivos prazos legais.

## **8.0 - DA EXECUÇÃO E CONDIÇÕES DE RECEBIMENTO DO OBJETO**

8.1. O prazo máximo para execução do objeto será 11 (onze) meses, calendário escolar 2024, podendo ser prorrogado por iguais e sucessivos períodos, de acordo com a Lei 8.666/93 e suas alterações, de acordo com o projeto, a contar da homologação/assinatura do contrato/ordem de serviços.

8.1.2 O prazo de vigência do presente contrato será de 12 (doze) meses, podendo ser prorrogado por iguais e sucessivos períodos de acordo com a lei 8666/93 e demais alterações.



# **Município de Saudade do Iguaçu**

**ESTADO DO PARANÁ**

CNPJ 95.585.477/0001-92

**Telefax: (46) 3246-1166** - [www.saudadedoiguacu.pr.gov.br](http://www.saudadedoiguacu.pr.gov.br) / E-mail: [prefeitura@saudadedoiguacu.pr.gov.br](mailto:prefeitura@saudadedoiguacu.pr.gov.br)  
Rua Frei Vito Berscheid, 708 - 85.568-000 - Saudade do Iguaçu - Paraná

8.2. A PREFEITURA registrará em relatório as deficiências verificadas na execução do fornecimento, encaminhando cópias à Contratada, para a imediata correção das irregularidades apontadas, sem prejuízo da aplicação das penalidades previstas neste Edital.

8.3. A adjudicatária ficará obrigada a reparar, corrigir, remover, ou substituir, às suas expensas, no todo ou em parte, objeto desta licitação em que se verificarem vícios, defeitos ou incorreções apresentados pelos equipamentos fornecidos;

8.4. A PREFEITURA reserva-se o direito de proceder diligências, objetivando comprovar o disposto no item acima, sujeitando-se o licitante às cominações legais.

8.5. Nos termos de art. 3º combinado com o art. 39, VIII da Lei nº 8.078 de 11 de setembro de 1.990 – Código do Consumidor, é vedada o fornecimento de qualquer produto, material ou serviço em desacordo com as normas expedidas, pelos órgãos oficiais competentes ou, se normas especificadas não existirem, pela Associação Brasileira de Normas Técnicas (ABNT).

8.6. É vedada a subcontratação total ou parcial do objeto deste Edital.

## **9. DO CONTRATO E DAS PROVIDENCIAS PARA ASSINÁ-LO**

9.1 - Após a Adjudicação e homologação, o proponente vencedor terá 05 (cinco) dias para assinatura do contrato.

9.2 - A empresa Vencedora em se tratando de micro empresa ou empresa de pequeno porte que não provar sua regularidade fiscal na data de abertura do procedimento licitatório terá até 05 (cinco) dias úteis, podendo ser prorrogado por igual período, após homologação para apresentar as Regularidades Fiscais validas para posterior assinatura do contrato.

9.3 – A empresa Vencedora deverá apresentar na Secretaria Municipal de Educação, prazo máximo de 07 (sete) dias, após a assinatura do contrato, a relação dos profissionais de cada item, contendo nome completo, formação, números da carteira de identidade (RG) e da inscrição no Cadastro de Pessoas Físicas (CPF);

9.3.1 – Os certificados ou declarações deverão atender os requisitos do item VIII do TERMO DE REFERENCIA.

## **10 – DO PREÇO E DA FORMA DE PAGAMENTO**

10.1 - O pagamento será efetuado pelo Município até dia 30 do Mês subsequente a prestação dos serviços, de acordo com o cronograma realizado, em depósito em conta específica da empresa (sugestão Banco do Brasil), mediante apresentação da Nota Fiscal.

10.2- Em caso de não cumprimento pela contratada de disposição contratual, os pagamentos poderão ficar retidos até posterior solução, sem prejuízo de quaisquer outras disposições contratuais.



# **Município de Saudade do Iguaçu**

**ESTADO DO PARANÁ**

CNPJ 95.585.477/0001-92

**Telefax: (46) 3246-1166** - [www.saudadedoiguacu.pr.gov.br](http://www.saudadedoiguacu.pr.gov.br) / E-mail: [prefeitura@saudadedoiguacu.pr.gov.br](mailto:prefeitura@saudadedoiguacu.pr.gov.br)  
Rua Frei Vito Berscheid, 708 - 85.568-000 - Saudade do Iguaçu - Paraná

10.3. Constatando-se qualquer incorreção na Nota Fiscal, bem como qualquer outra circunstância que desaconselhe o seu pagamento, o prazo para pagamento constante do item acima fluirá a partir da respectiva regularização;

10.4. A adjudicatária deverá indicar no corpo da Nota Fiscal o número e nome do banco, agência e número da conta onde deverá ser feito o pagamento, via ordem bancária;

10.5. A PREFEITURA não efetuará pagamento de título descontado ou por meio de cobrança em banco, bem como os que forem negociados com terceiros por intermédio da operação de "factoring";

**10.6. A nota deverá ser emitida em nome do MUNICIPIO DE SAUDADE DO IGUAÇU CNPJ Nº95.585.477/0001-92 Rua Frei Vito Berscheid, 708 – Centro – Saudade do Iguaçu- Estado do Paraná, na nota fiscal devesa constar o nº processo licitatório, nº do contrato.**

10.7. As despesas bancárias decorrentes de transferência de valores para outras praças serão de responsabilidade da adjudicatária;

10.8. O pagamento efetuado à adjudicatária não a isentará de suas responsabilidades vinculadas ao fornecimento, especialmente àquelas relacionadas com a qualidade e garantia;

10.9. Os pagamentos serão realizados mediante apresentação das negativas de Certidão Conjunta PGFN/RFB, FGTS e TRABALHISTA válidas.

## **11. DAS SANÇÕES ADMINISTRATIVAS**

11.1. Na hipótese de apresentação de declaração falsa, deixar de apresentar a documentação exigida para o certame ou, ainda, recusar-se a entregar o objeto licitado injustificadamente, ficará impedido de contratar com o Município de Saudade do Iguaçu pelo prazo de até 5 (cinco) anos, conforme art. 7º da Lei 10.520, de 17 de julho de 2.002.

11.2. De conformidade com o art. 86, da Lei n.º 8666/93, o atraso injustificado na entrega do objeto deste certame sujeitará a empresa, a juízo da Administração, à multa moratória de 2% (dois por cento) por dia de atraso, até o limite de 10% (dez por cento).

11.3. Nos termos do artigo 87 da Lei 8.666/93, pela inexecução total ou parcial do objeto contratado, a Administração poderá aplicar à vencedora, mediante publicação no Diário Oficial do Estado, as seguintes penalidades:

- a) advertência por escrito;
- b) multa administrativa com natureza de perdas e danos da ordem de 10% (dez por cento) sobre a parcela inadimplida do contrato.
- c) suspensão temporária de participação em licitação e impedimento de contratar com a PREFEITURA MUNICIPAL DE SAUDADE DO IGUAÇU, por prazo não superior a 2 (dois) anos, sendo que em caso de inexecução total, sem justificativa aceita pela Administração, será aplicado o limite máximo temporal previsto para a penalidade (5 anos).



# Município de Saudade do Iguaçu

ESTADO DO PARANÁ

CNPJ 95.585.477/0001-92

Telefax: (46) 3246-1166 - www.saudadedoiguacu.pr.gov.br / E-mail: prefeitura@saudadedoiguacu.pr.gov.br  
Rua Frei Vito Berscheid, 708 - 85.568-000 - Saudade do Iguaçu - Paraná

d) declaração de inidoneidade para licitar junto à Administração Pública, enquanto perdurarem os motivos determinantes da punição, ou até que seja promovida a reabilitação perante a própria autoridade que aplicou a penalidade, de acordo com o inciso IV do art. 87 da Lei 8.666/93.

11.4. Se a contratada não proceder ao recolhimento da multa no prazo de 5 (cinco) dias úteis contados da intimação por parte da PREFEITURA, o respectivo valor será descontado dos créditos que a contratada possuir com esta Prefeitura, e, se estes não forem suficientes, o valor que sobejar será encaminhado para execução pela Procuradoria da PREFEITURA.

11.4.1. Em se tratando de adjudicatária que não comparecer para retirar a Nota de Empenho, o valor da multa não recolhido será encaminhado para execução pela Procuradoria da Fazenda Municipal.

11.5. Do ato que aplicar a penalidade caberá recurso, no prazo de 05 (cinco) dias úteis, a contar da ciência da intimação, podendo a Administração reconsiderar sua decisão ou nesse prazo encaminhá-lo devidamente informado para a apreciação e decisão superior, dentro do mesmo prazo.

## 12. DA DOTAÇÃO ORÇAMENTÁRIA

12.1. O recurso para pagamento do fornecimento do referido objeto, será das seguintes dotações orçamentárias:

Órgão: 05 – Secretaria Municipal de Educação

Unidade: 01 – Secretaria Municipal de Educação

Ação: 12.361.0008.2.026 – Manutenção do Ensino Fundamental

Despesa: 3.3.90.39.99.99 – Demais serviços terceiro pessoa jurídica

Principal: 212 Despesa: 3219

Fonte de Recurso: 103 – 5% Sobre Transferências Constitucionais FUNDEB

Valor da dotação: 362.450,00

12.2. O valor máximo estimado para a contratação é a quantia de R\$ 362.450,00 (trezentos e sessenta e dois mil quatrocentos e cinquenta reais).

## 13. DA FRAUDE E DA CORRUPÇÃO

13.1 Os licitantes devem observar e o contratado deve observar e fazer observar, por seus fornecedores e subcontratados, se admitida subcontratação, o mais alto padrão de ética durante todo o processo de licitação, de contratação e de execução do objeto contratual. Para os propósitos desta cláusula, definem-se as seguintes práticas:

- a) “prática corrupta”: oferecer, dar, receber ou solicitar, direta ou indiretamente, qualquer vantagem com o objetivo de influenciar a ação de servidor público no processo de licitação ou na execução de contrato;
- b) “prática fraudulenta”: a falsificação ou omissão dos fatos, com o objetivo de influenciar o processo de licitação ou de execução de contrato;



# Município de Saudade do Iguaçu

ESTADO DO PARANÁ

CNPJ 95.585.477/0001-92

Telefax: (46) 3246-1166 - www.saudadedoiguacu.pr.gov.br / E-mail: prefeitura@saudadedoiguacu.pr.gov.br  
Rua Frei Vito Berscheid, 708 - 85.568-000 - Saudade do Iguaçu - Paraná

- c) **“prática colusiva”**: esquematizar ou estabelecer um acordo entre dois ou mais licitantes, com ou sem o conhecimento de representantes ou prepostos do órgão licitador, visando estabelecer preços em níveis artificiais e não-competitivos;
- d) **“prática coercitiva”**: causar dano ou ameaçar causar dano, direta ou indiretamente, às pessoas ou sua propriedade, visando influenciar sua participação em um processo licitatório ou afetar a execução do contrato.
- e) **“prática obstrutiva”**: (i) destruir, falsificar, alterar ou ocultar provas em inspeções ou fazer declarações falsas aos representantes do organismo financeiro multilateral, com o objetivo de impedir materialmente a apuração de alegações de prática prevista na cláusula 13.3 deste Edital; (ii) atos cuja intenção seja impedir materialmente o exercício do direito de o organismo financeiro multilateral promover inspeção.

**13.2.** Na hipótese de financiamento, parcial ou integral, por organismo financeiro multilateral, mediante adiantamento ou reembolso, este organismo imporá sanção sobre uma empresa ou pessoa física, inclusive declarando-a inelegível, indefinidamente ou por prazo determinado, para a outorga de contratos financiados pelo organismo se, em qualquer momento, constatar o envolvimento da empresa, diretamente ou por meio de um agente, em práticas corruptas, fraudulentas, colusivas, coercitivas ou obstrutivas ao participar da licitação ou da execução um contrato financiado pelo organismo.

**13.3.** Considerando os propósitos das cláusulas acima, o licitante vencedor, como condição para a contratação, deverá concordar e autorizar que, na hipótese de o contrato vir a ser financiado, em parte ou integralmente, por organismo financeiro multilateral, mediante adiantamento ou reembolso, permitirá que o organismo financeiro e/ou pessoas por ele formalmente indicadas possam inspecionar o local de execução do contrato e todos os documentos, contas e registros relacionados à licitação e à execução do contrato.

## 14. DOS ANEXOS

14.1. Integram este Edital os seguintes anexos:

- a) ANEXO I: Termo de Referência;
- b) ANEXO II: Modelo de Declaração Credenciamento específico;
- c) ANEXO III: Declaração de habilitação;
- d) ANEXO IV: Declaração de comunicação de ocorrência de inexistência de fato superveniente impeditivo à Habilitação;
- e) ANEXO V: Declaração Inidoneidade;
- f) ANEXO VI: Declaração que não possui funcionários menores de idade;
- g) ANEXO VII: Declaração de Enquadramento Com ME Ou EPP da Lei Complementar 123/2006.
- h) ANEXO VIII: Minuta do Contrato;
- i) ANEXO IX: Termo de Recebimento de Edital.
- j) ANEXO X: Orientações Para Geração/Redação Da Proposta De Preços Em Programa Específico Do Município;

## 15. DAS DISPOSIÇÕES GERAIS



# *Município de Saudade do Iguaçu*

**ESTADO DO PARANÁ**

CNPJ 95.585.477/0001-92

**Telefax: (46) 3246-1166** - [www.saudadedoiguacu.pr.gov.br](http://www.saudadedoiguacu.pr.gov.br) / E-mail: [prefeitura@saudadedoiguacu.pr.gov.br](mailto:prefeitura@saudadedoiguacu.pr.gov.br)  
Rua Frei Vito Berscheid, 708 - 85.568-000 - Saudade do Iguaçu - Paraná

---

15.1. É facultado ao Pregoeiro ou à Autoridade Superior, em qualquer fase da licitação, a promoção de diligência destinada a esclarecer ou complementar a instrução do processo, vedada a inclusão posterior de documento ou informação que deveria constar no ato da sessão pública.

15.2. Fica assegurado à **PREFEITURA MUNICIPAL DE SAUDADE DO IGUAÇU – PR.** o direito de, no interesse da Administração, anular ou revogar, a qualquer tempo, no todo ou em parte, a presente licitação, dando ciência aos participantes, na forma da legislação vigente.

15.3. Os proponentes assumem todos os custos de preparação e apresentação de suas propostas e a **PREFEITURA MUNICIPAL DE SAUDADE DO IGUAÇU–PR.**, não será, em nenhum caso, responsável por esses custos, independentemente da condução ou do resultado do processo licitatório.

15.4. Os proponentes são responsáveis pela fidelidade e legitimidade das informações e dos documentos apresentados em qualquer fase da licitação.

15.5. Após apresentação da proposta, não caberá desistência, salvo por motivo justo decorrente de fato superveniente e aceito pelo Pregoeiro.

15.6. Não havendo expediente ou ocorrendo qualquer fato superveniente que impeça a realização do certame na data marcada, a sessão será automaticamente transferida para o primeiro dia útil subsequente, no mesmo horário e local anteriormente estabelecidos, desde que não haja comunicação do Pregoeiro em contrário.

15.7. Na contagem dos prazos estabelecidos neste Edital e seus Anexos, excluir-se-á o dia do início e incluir-se-á o do vencimento. Só se iniciam e vencem os prazos em dias de expediente na **PREFEITURA MUNICIPAL DE SAUDADE DO IGUAÇU - PR.**

15.8. O desatendimento de exigências formais não essenciais, não importarão no afastamento do licitante, desde que sejam possíveis a aferição da sua qualificação e a exata compreensão da sua proposta, durante a realização da sessão pública de pregão.

15.9. As normas que disciplinam este pregão serão sempre interpretadas em favor da ampliação da disputa entre os interessados, sem comprometimento da segurança do futuro contrato.

15.10. Aos casos omissos aplicar-se-ão as demais disposições constantes do Decreto nº 025/2006, publicado no D.O.M. de 19 de junho de 2006 e no que couber a Lei 8.666/93.

15.11. O foro para dirimir questões relativas ao presente Edital, será o de Chopinzinho- PR, com exclusão de qualquer outro.

15.12. As dúvidas a serem dirimidas por telefone serão somente aquelas de ordem estritamente informal.

Saudade do Iguaçu, 01 de dezembro de 2023.

**DARLEI TRENTO**

Prefeito Municipal





# **Município de Saudade do Iguaçu**

**ESTADO DO PARANÁ**

CNPJ 95.585.477/0001-92

Telefax: (46) 3246-1166 - www.saudadedoiguacu.pr.gov.br / E-mail: prefeitura@saudadedoiguacu.pr.gov.br  
Rua Frei Vito Berscheid, 708 - 85.568-000 - Saudade do Iguaçu - Paraná

## **ANEXO I**

### **TERMO DE REFERÊNCIA**

PROCESSO 123/2023

PREGÃO PRESENCIAL Nº 084/2023

### **TERMO DE REFERÊNCIA**

#### **1.SECRETARIA INTERESSADA.**

1.1. Secretaria Municipal de Educação.

#### **2. OBJETO/JUSTIFICATIVA:**

2.1. A Rede Municipal de Ensino mantém em sua estrutura organizacional o Tempo Integral (Jornada Ampliada) que oferta atividades acadêmicas e oficinas complementares em contra turno. A mesma está prevista no Plano Municipal de Educação na Meta 6 que estabelece a meta das escolas públicas de forma a atender pelo menos 25% (vinte e cinco por cento) dos alunos da educação básica por meio de estratégias e atividades de acompanhamentos pedagógicos e multidisciplinares, inclusive culturais e esportivas, em face disso, respeitando o contido na LDB 9.394/96, em seus Artigos 34 e 87, que preveem o aumento progressivo da jornada escolar dos anos iniciais do Ensino Fundamental bem como a Lei Municipal Nº 587/2010 de 07 de Dezembro de 2010 onde em seu Art. 1º ficou instituído que na Rede Municipal de Ensino de Saudade do Iguaçu, o Programa Escola em Tempo Integral tem por finalidade conceber a ampliação de tempos, espaços e oportunidades educacionais, por meio da realização de atividades que possam favorecer a aprendizagem, bem como desenvolver ações inerentes ao desenvolvimento da cidadania, a Secretaria Municipal de Educação solicita que seja realizada a contratação de oficinas que venham contemplar ao Tempo Integral (Jornada Ampliada).

Essas oficinas buscam trazer mudanças na qualidade do processo ensino-aprendizagem, ensinamento contínuo e com incentivo, onde discussão e reflexão são indispensáveis para o desenvolvimento de projetos e práticas pedagógicas que repensem o preparo desse novo tempo escolar, que vão proporcionar aos alunos teoria e prática, um conhecimento cheio de experiências, que dará a eles a competência e as referências para origem no mundo enquanto cidadãos, dando importância também ao olhar, às artes, à estética, e a música, significa desenvolver as dimensões afetivas, artísticas, os valores, a saúde, o corpo.

2.2. Contratação de empresa especializada para disponibilizar profissionais capacitados na área de educação nas oficinas de violão, clarineta, flauta, tecnologia educacional, dança, arte circense e experimentação, para atender nos programa de Escola de Jornada Ampliada (Tempo Integral), da Escola Municipal Padre Felipe.



# Município de Saudade do Iguaçu

ESTADO DO PARANÁ

CNPJ 95.585.477/0001-92

Telefax: (46) 3246-1166 - www.saudadedoiguacu.pr.gov.br / E-mail: prefeitura@saudadedoiguacu.pr.gov.br  
Rua Frei Vito Berscheid, 708 - 85.568-000 - Saudade do Iguaçu - Paraná

## 2.3 DESCRIÇÃO DA PRESTAÇÃO DO SERVIÇO:

| ITEM | Descrição   | Meses | Valor máximo mensal R\$ | Valor máximo total R\$ |
|------|---|-------|-------------------------|------------------------|
| 01   | PRESTAÇÃO DE SERVIÇOS COM PROFISSIONAIS NA ÁREA DE EDUCAÇÃO E DAS OFICINAS ESPECIFICAS, ONDE OS MESMOS PRESTARÃO ATENDIMENTO NO PROGRAMA ESCOLA DE JORNADA AMPLIADA NAS MODALIDADES DE: VIOLÃO, CLAVIETA, FLAUTA, TECNOLOGIA EDUCACIONAL, DANÇA, ARTE CIRCENSE, EXPERIMENTAÇÃO. | 11    |                         |                        |

## ESPECIFICAÇÕES PARA EXECUÇÃO DOS SERVIÇOS RELACIONADOS NO ITEM

### 2.4. MODALIDADES E CARGA HORÁRIA

#### OFICINAS PREVISTAS PARA O PROGRAMA ESCOLA EM JORNADA AMPLIADA

| OFICINA                | TOTAL DE HORAS            |
|------------------------|---------------------------|
| VIOLÃO                 | 38 HORAS SEMANAIS         |
| CLAVIETA               | 19 HORAS SEMANAIS         |
| FLAUTA                 | 19 HORAS SEMANAIS         |
| TECNOLOGIA EDUCACIONAL | 19 HORAS SEMANAIS         |
| DANÇA                  | 19 HORAS SEMANAIS         |
| ARTE CIRCENSE          | 25 HORAS SEMANAIS         |
| EXPERIMENTAÇÃO         | 15 HORAS SEMANAIS         |
| <b>TOTAL DE HORAS</b>  | <b>154 HORAS SEMANAIS</b> |

### 3. CRITÉRIO DE JULGAMENTO/PRAZO DE EXECUÇÃO:

3.1. Justifica-se a solicitação do julgamento MENOR PREÇO GLOBAL, haja vista que os serviços a serem realizados não necessitam ser executados por uma única empresa, para melhor controle da secretaria de Educação, e sobre a responsabilidade dos instrutores.

3.2. **Prazo para prestação dos serviços é de 11 (onze) meses** podendo ser prorrogado por iguais e sucessivos períodos, de acordo com a Lei 8.666/93 e suas alterações, **a contar da data de início das atividades a ser definida pela secretaria de Educação do Município.** Este prazo poderá variar para mais ou para menos de acordo com o calendário escolar para o ano de 2024.

### 4. LOCAL PRESTAÇÃO DOS SERVIÇOS:



# *Município de Saudade do Iguaçu*

**ESTADO DO PARANÁ**

CNPJ 95.585.477/0001-92

**Telefax: (46) 3246-1166** - [www.saudadedoiguacu.pr.gov.br](http://www.saudadedoiguacu.pr.gov.br) / E-mail: [prefeitura@saudadedoiguacu.pr.gov.br](mailto:prefeitura@saudadedoiguacu.pr.gov.br)  
Rua Frei Vito Berscheid, 708 - 85.568-000 - Saudade do Iguaçu - Paraná

---

4.1. As oficinas serão desenvolvidas no espaço das dependências do estabelecimento de ensino-escola Municipal Padre Felipe, conforme especificado no quadro acima e de atuação no turno da tarde das 13h00min às 17h00min.

## **5. CRONOGRAMA SEMANAL DAS OFINCINAS:**

### **5.1 CRONOGRAMA ESTABELECIDO PARA TODAS AS MODALIDADES E QUALIFICAÇÃO**





# Município de Saudade do Iguaçu

ESTADO DO PARANÁ

CNPJ 95.585.477/0001-92

Telefax: (46) 3246-1166 - www.saudadedoiguacu.pr.gov.br / E-mail: prefeitura@saudadedoiguacu.pr.gov.br  
Rua Frei Vito Berscheid, 708 - 85.568-000 - Saudade do Iguaçu - Paraná

|          |      |                |                |                |  |  |  |  |  |  |  |  |  |
|----------|------|----------------|----------------|----------------|--|--|--|--|--|--|--|--|--|
|          | 5ª   |                |                |                |  |  |  |  |  |  |  |  |  |
|          | AULA |                |                |                |  |  |  |  |  |  |  |  |  |
| 6ª FEIRA | 1ª   | TEC. EDUC.     | CLAVIETA       | EXPERIMENTAÇÃO |  |  |  |  |  |  |  |  |  |
|          | 2ª   |                |                | FLAUTA         |  |  |  |  |  |  |  |  |  |
|          | 3ª   | EXPERIMENTAÇÃO | TEC. EDC.      | CLAVIETA       |  |  |  |  |  |  |  |  |  |
|          | 4ª   | CLAVIETA       | EXPERIMENTAÇÃO | TEC. EDC.      |  |  |  |  |  |  |  |  |  |
|          | 5ª   |                |                |                |  |  |  |  |  |  |  |  |  |

|          | AULA | 4º ANO 1       | 4º ANO 2       | 4º ANO 3   | 4º ANO 4       | 5º ANO 1       | 5º ANO 2   | 5º ANO 3       |  |  |  |
|----------|------|----------------|----------------|------------|----------------|----------------|------------|----------------|--|--|--|
| 2ª FEIRA | 1ª   | EDUC.          | VIOLÃO         | FLAUTA     |                | CIRCO          | CIRCO      | CIRCO          |  |  |  |
|          | 2ª   | VIOLÃO         | TEC. EDUC.     | CIRCO      |                |                |            | FLAUTA         |  |  |  |
|          | 3ª   | DANÇA          | CIRCO          | VIOLÃO     |                |                | TEC. EDC.  |                |  |  |  |
|          | 4ª   | CIRCO          |                | TEC. EDUC. |                |                |            |                |  |  |  |
|          | 5ª   |                |                |            | CIRCO          | VIOLÃO         |            |                |  |  |  |
|          | AULA | 4º ANO 1       | 4º ANO 2       | 4º ANO 3   | 4º ANO 4       | 5º ANO 1       | 5º ANO 2   | 5º ANO 3       |  |  |  |
| 3ª FEIRA | 1ª   | DANÇA          | VIOLÃO         | CIRCO      | CLAVIETA       |                | TEC. EDUC. | FLAUTA         |  |  |  |
|          | 2ª   | VIOLÃO         | CIRCO          | DANÇA      | TEC. EDUC.     | CLAVIETA       | FLAUTA     |                |  |  |  |
|          | 3ª   |                | DANÇA          | FLAUTA     | VIOLÃO         | CIRCO          | CIRCO      | CIRCO          |  |  |  |
|          | 4ª   | CIRCO          |                |            | DANÇA          | FLAUTA         | VIOLÃO     | CLAVIETA       |  |  |  |
|          | 5ª   |                |                | CIRCO      |                | DANÇA          | CLAVIETA   | TEC. EDUC.     |  |  |  |
|          | AULA | 4º ANO 1       | 4º ANO 2       | 4º ANO 3   | 4º ANO 4       | 5º ANO 1       | 5º ANO 2   | 5º ANO 3       |  |  |  |
| 4ª FEIRA | 1ª   |                | FLAUTA         | CIRCO      | DANÇA          | VIOLÃO         | CLAVIETA   | EXPERIMENTAÇÃO |  |  |  |
|          | 2ª   | CLAVIETA       | CIRCO          | VIOLÃO     | EXPERIMENTAÇÃO | DANÇA          | FLAUTA     | TEC. EDUC.     |  |  |  |
|          | 3ª   | FLAUTA         | CLAVIETA       |            | CIRCO          | EXPERIMENTAÇÃO | VIOLÃO     | DANÇA          |  |  |  |
|          | 4ª   | EXPERIMENTAÇÃO | DANÇA          | CLAVIETA   | CIRCO          | FLAUTA         | TEC. EDUC. | VIOLÃO         |  |  |  |
|          | 5ª   |                | EXPERIMENTAÇÃO |            | FLAUTA         | CIRCO          | CIRCO      | CIRCO          |  |  |  |



# Município de Saudade do Iguaçu

ESTADO DO PARANÁ

CNPJ 95.585.477/0001-92

Telefax: (46) 3246-1166 - [www.saudadedoiguacu.pr.gov.br](http://www.saudadedoiguacu.pr.gov.br) / E-mail: [prefeitura@saudadedoiguacu.pr.gov.br](mailto:prefeitura@saudadedoiguacu.pr.gov.br)  
Rua Frei Vito Berscheid, 708 - 85.568-000 - Saudade do Iguaçu - Paraná

|             | AULA | 4º ANO 1       | 4º ANO 2       | 4º ANO 3       | 4º ANO 4   | 5º ANO 1       | 5º ANO 2       | 5º ANO 3 |        |  |  |
|-------------|------|----------------|----------------|----------------|------------|----------------|----------------|----------|--------|--|--|
| 5ª<br>FEIRA | 1ª   | EXPERIMENTAÇÃO | CLAVIETA       | DANÇA          | CIRCO      | TEC. EDUC.     |                | VIOLÃO   |        |  |  |
|             | 2ª   | CIRCO          | FLAUTA         | EXPERIMENTAÇÃO | VOLÃO      | CLAVIETA       | DANÇA          |          |        |  |  |
|             | 3ª   |                | EXPERIMENTAÇÃO | CIRCO          | FLAUTA     | VIOLÃO         |                | CLAVIETA |        |  |  |
|             | 4ª   |                | CIRCO          |                |            |                | EXPERIMENTAÇÃO | FLAUTA   |        |  |  |
|             | 5ª   |                |                |                |            | EXPERIMENTAÇÃO | CIRCO          | CIRCO    | CIRCO  |  |  |
|             | AULA | 4º ANO 1       | 4º ANO 2       | 4º ANO 3       | 4º ANO 4   | 5º ANO 1       | 5º ANO 2       | 5º ANO 3 |        |  |  |
| 6ª<br>FEIRA | 1ª   | TEC. EDUC.     | CIRCO          | EXPERIMENTAÇÃO |            |                | DANÇA          |          |        |  |  |
|             | 2ª   | CLAVIETA       | TEC. EDUC.     |                | CIRCO      |                | VIOLÃO         | DANÇA    |        |  |  |
|             | 3ª   | FLAUTA         |                | TEC. EDUC.     |            | CIRCO          | CIRCO          | CIRCO    |        |  |  |
|             | 4ª   | CIRCO          |                | CLAVIETA       | TEC. EDUC. | VIOLÃO         | DANÇA          |          |        |  |  |
|             | 5ª   | CIRCO          |                |                |            | CLAVIETA       | TEC. EDUC.     |          | VIOLÃO |  |  |



# Município de Saudade do Iguaçu

ESTADO DO PARANÁ

CNPJ 95.585.477/0001-92

Telefax: (46) 3246-1166 - [www.saudadedoiguacu.pr.gov.br](http://www.saudadedoiguacu.pr.gov.br) / E-mail: [prefeitura@saudadedoiguacu.pr.gov.br](mailto:prefeitura@saudadedoiguacu.pr.gov.br)  
Rua Frei Vito Berscheid, 708 - 85.568-000 - Saudade do Iguaçu - Paraná

---

5.2. Em relação aos horários das oficinas, a proponente vencedora, disponibilizará os profissionais de acordo com horários previamente estabelecidos no quadro.

5.3. Para cada modalidade está definida previamente os dias da semana, local e horário de atuação, conforme Cronograma item VI do termo, sendo que as quantidades de horas em que acontecerão os atendimentos são semanais. Eventualmente poderão ocorrer adequações nos dias e horários pré-estabelecidos pela secretaria municipal de educação, visando sempre a qualidade dos serviços prestados e o produto final.

5.4. Todos os materiais didáticos, pedagógicos e de expediente, além de equipamentos e materiais serão fornecidos pela Secretaria Municipal de Educação de Saudade do Iguaçu.

## 6. OBRIGAÇÕES DA CONTRATADA:

6.1. Contratada deve cumprir todas as obrigações constantes no Edital, seus anexos e sua proposta, assumindo como exclusivamente seus os riscos e as despesas decorrentes da boa e perfeita execução do objeto e, ainda:

a) A CONTRATADA deverá **iniciar os serviços objeto desta licitação, após a solicitação, seguindo o cronograma da Secretaria Municipal de Educação;**

b) A CONTRATADA deverá apresentar na Secretaria Municipal de Educação, prazo máximo de 07 (sete) dias, após a assinatura do contrato, a relação dos profissionais de cada item, contendo nome completo, formação, números da carteira de identidade (RG) e da inscrição no Cadastro de Pessoas Físicas (CPF);

c) A CONTRATADA deverá garantir a manutenção da equipe técnica em quantidade e qualidade adequadas ao bom desempenho das atividades;

d) A proponente vencedora da licitação deverá designar técnicos com habilitação específica para cada oficina, nos termos da legislação vigente, contrato de trabalho, anotações na CTPS, entre outros;

e) A proponente vencedora deverá formalizar os contratos de trabalhos de todos os profissionais necessários para a realização dos serviços, de acordo com a legislação trabalhista e previdenciária vigente;

f) A CONTRATADA deverá cumprir os horários e dias reservados para as aulas;

g) O proponente deverá apresentar mensalmente relatório detalhado das atividades desenvolvidas em cada uma das modalidades previstas, sendo que o mesmo deverá ser atestado pelos responsáveis por cada programa;

h) A CONTRATADA deverá responder pelas despesas de salários e vantagens e ainda as decorrentes de acidentes de que venham a serem vítimas seus funcionários, quando em serviço;

i) A CONTRATADA deverá responder por quaisquer danos ou prejuízos provenientes da execução irregular do contrato, correndo às expensas da contratada as correspondentes despesas no todo ou em parte, de serviços em que se verificar vícios, defeitos ou incorreções durante ou após sua prestação;

j) A CONTRATADA deverá assumir, sob sua exclusiva responsabilidade, o pagamento de todos os impostos, taxas e ou quaisquer ônus fiscais e tributários de origem Federal, Estadual e Municipal, bem como, todos os encargos trabalhistas, previdenciários e comerciais, vigentes durante a execução do fornecimento e, ainda, quaisquer outros encargos judiciais ou extrajudiciais que lhe sejam imputáveis, inclusive, com relação a terceiros, em decorrência da celebração do contrato e de sua execução, desde a origem até sua execução no local de destino;



# Município de Saudade do Iguaçu

ESTADO DO PARANÁ

CNPJ 95.585.477/0001-92

Telefax: (46) 3246-1166 - www.saudadedoiguacu.pr.gov.br / E-mail: prefeitura@saudadedoiguacu.pr.gov.br  
Rua Frei Vito Berscheid, 708 - 85.568-000 - Saudade do Iguaçu - Paraná

k) A CONTRATADA deverá responder por quaisquer danos pessoais ou materiais causados a CONTRATANTE e/ou a terceiros, quando caracterizado a má-fé, o dolo, a negligência ou a imperícia profissional de seus funcionários, durante o fornecimento do serviço;

l) Comunicar ao CONTRATANTE a ocorrência de qualquer irregularidade de que tenha conhecimento;

m) Executar os serviços de acordo com as especificações e demais condições estipuladas no instrumento convocatório aplicando as definições conforme padrões definidos pela Contratante;

n) É de responsabilidade da CONTRATADA, emissão de certificados de conclusão dos cursos, após a realização e formação de cada turma.

## 7. OBRIGAÇÕES DA CONTRATANTE:

7.1. Os trabalhos deveram ser prestados no prazo e condições estabelecidas no Edital e seus anexos:

a) Comunicar à Contratada, por escrito, sobre imperfeições, falhas ou irregularidades verificadas no serviço executado, dando prazo para que seja reparado ou corrigido;

b) Facilitar por todos seus meios o exercício das funções da CONTRATADA, promovendo o bom entendimento entre seus funcionários e os da CONTRATADA e cumprindo suas obrigações estabelecidas nesta em Contrato.

c) Prestar as informações e os esclarecimentos que venham a ser solicitados pela CONTRATADA, bem como aos seus funcionários, que eventualmente venham a ser solicitados, e que digam respeito à natureza dos serviços que tenham a executar;

d) A administração não responderá por quaisquer compromissos assumidos pela CONTRATADA com terceiros, ainda que vinculados à execução do presente CONTRATO, bem como por qualquer dano causado a terceiros em decorrência de ato da CONTRATADA, de seus empregados, prepostos ou subordinados;

e) Exercer a gestão do Contrato, de forma a assegurar o estabelecido nas especificações técnicas, com controle das medições e atestados de avaliação dos serviços;

f) Efetuar os pagamentos devidos, de acordo com o estabelecido em Contrato;

g) Aplicar as sanções administrativas previstas nos artigos 86, 87 e 88 da lei 8666/93 em caso de descumprimento dos termos contratuais, conforme verificação e avaliação do gestor do Contrato;

h) Fiscalizar, por meio do gestor e fiscal, a fiel observância das disposições do Contrato, registrando as ocorrências e as deficiências porventura existentes e encaminhando cópia imediatamente à licitante vencedora, para a pronta correção das irregularidades apontadas;

i) Exigir o cumprimento de todos os compromissos assumidos pela licitante vencedora, de acordo com as cláusulas do Contrato, e os termos de sua proposta;

j) Pagar a importância correspondente aos serviços efetivamente prestados pela licitante vencedora, no prazo compactuado, mediante apresentação das notas fiscais/faturas, devidamente atestadas e após a aceitação, por meio de parecer técnico confirmando o pleno funcionamento do serviço contratado de acordo com as especificações constantes deste Termo de Referência.

## 8. QUALIFICAÇÃO TÉCNICA:

### 8.1. QUALIFICAÇÃO DO PROFISSIONAL CONTRATADO

| CARGO                                | VAGAS | CARGA HORÁRIA SEMANAL | VENCIMENTO                | HABILITAÇÃO            |
|--------------------------------------|-------|-----------------------|---------------------------|------------------------|
| Professor de anos iniciais do Ensino | 1     | 15 horas (semanais)   | Conforme lei Municipal nº | Portador do Diploma de |





# Município de Saudade do Iguaçu

ESTADO DO PARANÁ

CNPJ 95.585.477/0001-92

Telefax: (46) 3246-1166 - www.saudadedoiguacu.pr.gov.br / E-mail: prefeitura@saudadedoiguacu.pr.gov.br  
Rua Frei Vito Berscheid, 708 - 85.568-000 - Saudade do Iguaçu - Paraná

|                                     |   |                     |  |  |
|-------------------------------------|---|---------------------|--|--|
| Fundamental (experimentação)        |   |                     | 587/2010 – Programa Escola de tempo integral                           | Conclusão de Curso Superior em biologia ou geografia.  |
| Instrutor de Violão                 | 2 | 19 horas (semanais) | Conforme lei Municipal nº 587/2010 – Programa Escola de tempo integral | Formação em nível médio e comprovante de atuação na área por mais de 2 anos, através de atestado de capacidade técnica |
| Instrutor de Flauta doce            | 1 | 19 horas            | Conforme lei Municipal nº 587/2010 – Programa Escola de tempo integral | Formação em nível médio e comprovante de atuação na área por mais de 2 anos, através de atestado de capacidade técnica |
| Instrutor de Clavieta               | 1 | 19 horas            | Conforme lei Municipal nº 587/2010 – Programa Escola de tempo integral | Formação em nível médio e comprovante de atuação na área por mais de 2 anos, através de atestado de capacidade técnica |
| Instrutor de Tecnologia Educacional | 1 | 19 horas            | Conforme lei Municipal nº 587/2010 – Programa Escola de tempo integral | Portador de diploma de conclusão na área de informática ou acadêmico.  |
| Instrutor de Dança                  | 1 | 19 horas            | Conforme lei Municipal nº 587/2010 – Programa Escola de tempo integral | Portador de Diploma de conclusão de Curso Superior de Educação Física.   |
| Instrutor de Arte Circense          | 1 | 25 horas            | Conforme lei Municipal nº 587/2010 –                                   | Portador de Diploma de conclusão de Curso  |



# Município de Saudade do Iguaçu

ESTADO DO PARANÁ

CNPJ 95.585.477/0001-92

Telefax: (46) 3246-1166 - www.saudadedoiguacu.pr.gov.br / E-mail: prefeitura@saudadedoiguacu.pr.gov.br  
Rua Frei Vito Berscheid, 708 - 85.568-000 - Saudade do Iguaçu - Paraná

|  |  |  |                                   |  |
|--|--|--|-----------------------------------|--|
|  |  |  | Programa Escola de tempo integral | Superior de Educação Física, com experiência em arte circense. |
|--|--|--|-----------------------------------|--|

8.2. Atestado de capacidade técnica fornecido por pessoa jurídica de direito público ou privado, que comprove desempenho anterior ou atual de forma satisfatória, de serviços compatíveis em característica, quantidade e prazos com o objeto da licitação.

## 9 DA FORMA DE PAGAMENTO

9.1. Pelo fiel e perfeito fornecimento do objeto desta licitação, a PREFEITURA MUNICIPAL DE SAUDADE DO IGUAÇU - PR pagará, mediante a entrega da Nota Fiscal, que corresponderá ao objeto fornecido após emissão da Ordem de Compra e Termo de Recebimento.

9.2. O pagamento será mensal, até o dia 15 do mês subsequente a prestação dos serviços, conforme as horas executadas no mês, depósito em conta específica da empresa (sugestão Banco do Brasil), mediante apresentação da Nota Fiscal que será encaminhada para o Setor Financeiro da PREFEITURA para pagamento.

9.3. Constatando-se qualquer incorreção na Nota Fiscal, bem como qualquer outra circunstância que desaconselhe o seu pagamento, o prazo para pagamento constante do item acima fluirá a partir da respectiva regularização;

9.4. A adjudicatária deverá indicar no corpo da Nota Fiscal o número e nome do banco, agência e número da conta onde deverá ser feito o pagamento, via ordem bancária;

9.5. A PREFEITURA não efetuará pagamento de título descontado ou por meio de cobrança em banco, bem como os que forem negociados com terceiros por intermédio da operação de "factoring";

9.6. A Nota Fiscal deverá estar em nome do MUNICIPIO DE SAUDADE DO IGUAÇU CNPJ Nº 95.585.477/0001-92 Rua Frei Vito Berscheid, 708 – Centro – Saudade do Iguaçu- Estado do Paraná, constando o nº do procedimento licitatório e nº do contrato.

9.7. As despesas bancárias decorrentes de transferência de valores para outras praças serão de responsabilidade da adjudicatária;

9.8. O pagamento efetuado à adjudicatária não a isentará de suas responsabilidades vinculadas ao fornecimento, especialmente àquelas relacionadas com a qualidade e garantia;

9.9. Os pagamentos serão realizados mediante apresentação da GFIP, e guias pagas de Certidão Conjunta PGFN/RFB e ou INSS e FGTS.



# Município de Saudade do Iguaçu

ESTADO DO PARANÁ

CNPJ 95.585.477/0001-92

Telefax: (46) 3246-1166 - www.saudadedoiguacu.pr.gov.br / E-mail: prefeitura@saudadedoiguacu.pr.gov.br  
Rua Frei Vito Berscheid, 708 - 85.568-000 - Saudade do Iguaçu - Paraná

---

PREFEITURA MUNICIPAL DE SAUDADE DO IGUAÇU – PR.

Processo 123/2023

PREGÃO PRESENCIAL Nº 084/2023

ANEXO II

CRENCIAMENTO ESPECÍFICO  
(Modelo)

Pelo presente a empresa .....,situada na rua ....., CNPJ nº ..... através de seu ....., outorga ao Sr....., RG nº....., amplos poderes para representá-la junto à PREFEITURA MUNICIPAL DE SAUDADE DO IGUAÇU, no PREGÃO PRESENCIAL Nº 084/2023, inclusive para interpor ou desistir de recursos, receber citações, intimações, responder administrativa e judicialmente por seus atos, formular ofertas e lances de preços enfim, praticar todos os atos pertinentes ao certame, em nome do proponente.

Local e data .....

.....  
Ass.representante legal da empresa

RG/CPF nº

Cargo:

OBS.: A Declaração deverá ser firmada em papel timbrado da empresa proponente, com firma reconhecida ou nos termos do item 4.4.12 do Edital.



# Município de Saudade do Iguaçu

ESTADO DO PARANÁ

CNPJ 95.585.477/0001-92

Telefax: (46) 3246-1166 - www.saudadedoiguacu.pr.gov.br / E-mail: prefeitura@saudadedoiguacu.pr.gov.br  
Rua Frei Vito Berscheid, 708 - 85.568-000 - Saudade do Iguaçu - Paraná

---

## PREFEITURA MUNICIPAL DE SAUDADE DO IGUAÇU – PR.

Processo 123/2023  
PREGÃO PRESENCIAL Nº 084/2023

### ANEXO III

### DECLARAÇÃO DE HABILITAÇÃO

A empresa....., CNPJ nº ....., neste ato representado por....., RG nº....., e CPF nº....., declara para efeito de participação na Licitação modalidade PREGÃO PRESENCIAL Nº 084/2023, que está em situação fiscal regular e atende ao constante no item 02 do Edital.

Por ser verdade, firmo a presente declaração.

Local e data .....

.....  
ass.representante legal da empresa

RG/CPF nº

Cargo:

(Apresentar as declarações em papel timbrado da Empresa)



# Município de Saudade do Iguaçu

ESTADO DO PARANÁ

CNPJ 95.585.477/0001-92

Telefax: (46) 3246-1166 - www.saudadedoiguacu.pr.gov.br / E-mail: prefeitura@saudadedoiguacu.pr.gov.br  
Rua Frei Vito Berscheid, 708 - 85.568-000 - Saudade do Iguaçu - Paraná

---

PREFEITURA MUNICIPAL DE SAUDADE DO IGUAÇU – PR.

Processo 123/2023

PREGÃO PRESENCIAL Nº 084/2023

ANEXO IV

## MODELO DE DECLARAÇÃO DE COMPROMISSO EM COMUNICAR A OCORRÊNCIA DE FATO SUPERVENIENTE IMPEDITIVOS À HABILITAÇÃO

Eu, (nome completo), representante legal da empresa (razão social da proponente), interessada em participar do Processo nº. xxx/20xx - Pregão Presencial nº xx/20xx, promovido pela Prefeitura do Município de Saudade do Iguaçu, comprometo-se, sob as penas da Lei Federal nº. 8.666/93 e suas alterações a comunicar a esta municipalidade a ocorrência de qualquer fato superveniente impeditivo à habilitação.

-----, ----- de ----- de 2021.

.....

Nome e assinatura do declarante

RG/CPF nº

Cargo:

(Apresentar as declarações em papel timbrado da Empresa)



# *Município de Saudade do Iguaçu*

**ESTADO DO PARANÁ**

CNPJ 95.585.477/0001-92

Telefax: (46) 3246-1166 - www.saudadedoiguacu.pr.gov.br / E-mail: prefeitura@saudadedoiguacu.pr.gov.br  
Rua Frei Vito Berscheid, 708 - 85.568-000 - Saudade do Iguaçu - Paraná

---

**PREFEITURA MUNICIPAL DE SAUDADE DO IGUAÇU – PR.**

Processo 123/2023

PREGÃO PRESENCIAL Nº 084/2023

**ANEXO V**

## **DECLARAÇÃO DE IDONEIDADE**

Declaramos para os fins de direito, na qualidade de proponente da licitação instaurada pela Prefeitura Municipal de Saudade do Iguaçu, na modalidade de PREGÃO PRESENCIAL Nº 084/2023, que não fomos declarados inidôneos para licitar com o Poder Público, em quaisquer de suas esferas.

Por ser expressão da verdade, firmamos a presente.

Local e data \_\_\_\_\_ de \_\_\_\_\_ de 20....

\_\_\_\_\_  
Diretor ou responsável legal pela proponente

RG nº

CPF nº



# Município de Saudade do Iguaçu

ESTADO DO PARANÁ

CNPJ 95.585.477/0001-92

Telefax: (46) 3246-1166 - www.saudadedoiguacu.pr.gov.br / E-mail: prefeitura@saudadedoiguacu.pr.gov.br  
Rua Frei Vito Berscheid, 708 - 85.568-000 - Saudade do Iguaçu - Paraná

---

PREFEITURA MUNICIPAL DE SAUDADE DO IGUAÇU – PR.

Processo 123/2023

PREGÃO PRESENCIAL Nº 084/2023

ANEXO VI

DECLARAÇÃO

(NOME DA EMPRESA) \_\_\_\_\_, CNPJ nº \_\_\_\_\_, sediada \_\_\_\_\_ (endereço completo) \_\_\_\_\_, declara, sob as penas da lei, que não possui em seu quadro funcional, menores de dezoito anos, em trabalho noturno, perigoso ou insalubre e nem menores de quatorze anos em qualquer trabalho.

*Como expressão da verdade, firmamos a presente.*

\_\_\_\_\_  
nome da empresa – nome, RG e Assinatura de seu Representante legal.



# Município de Saudade do Iguaçu

ESTADO DO PARANÁ

CNPJ 95.585.477/0001-92

Telefax: (46) 3246-1166 - www.saudadedoiguacu.pr.gov.br / E-mail: prefeitura@saudadedoiguacu.pr.gov.br  
Rua Frei Vito Berscheid, 708 - 85.568-000 - Saudade do Iguaçu - Paraná

---

PREFEITURA MUNICIPAL DE SAUDADE DO IGUAÇU – PR.

Processo 123/2023

PREGÃO PRESENCIAL Nº 084/2023

ANEXO VII

DECLARAÇÃO DE ENQUADRAMENTO COM ME ou EPP DA LEI COMPLEMENTAR 123/2006.

MEI, tendo receita bruta anual igual ou inferior a R\$ 81.000,00;

Microempresa, tendo receita bruta anual superior a R\$ 81.000,00 e igual ou inferior a R\$ 360.000,00;

Empresa de Pequeno Porte, tendo receita bruta anual superior a R\$ 360.000,00 e igual ou inferior a R\$ 4.800.000,00.

Pôr ser a expressão da verdade, firmamos a presente.

Saudade do Iguaçu, .....de ..... de 20...





# Município de Saudade do Iguaçu

ESTADO DO PARANÁ

CNPJ 95.585.477/0001-92

Telefax: (46) 3246-1166 - www.saudadedoiguacu.pr.gov.br / E-mail: prefeitura@saudadedoiguacu.pr.gov.br  
Rua Frei Vito Berscheid, 708 - 85.568-000 - Saudade do Iguaçu - Paraná

ANEXO VIII  
MINUTA DO CONTRATO  
PREFEITURA MUNICIPAL DE SAUDADE DO IGUAÇU - PR  
MINUTA DE CONTRATO N.º...../20..

CONTRATO N.º...../20..

TERMO DE CONTRATO QUE ENTRE SI, CELEBRAM A PREFEITURA MUNICIPAL DE SAUDADE DO IGUAÇU E A PROPONENTE -----

ID Contrato:

Processo:

Homologado em:

**CONTRATANTE: MUNICIPIO DE SAUDADE DO IGUAÇU**, pessoa jurídica de direito público, inscrita no CNPJ sob nº 95.585.477/0001-92, estabelecida na Rua Frei Vito Berscheid, 708, nesta cidade, representada por seu Prefeito Municipal, Sr. Mauro Cesar Cenci, brasileiro, casado, portador do CPF nº 924.728.779-00 e do RG nº 5.143.125-1, ora denominado CONTRATANTE e a Proponente .....**CNPJ Nº** ....., pessoa jurídica de direito privado, com sede na -----, município de ..... Estado ....., CEP: ....., Inscrição Estadual nº -----, neste ato representada Legalmente por ----- portador do CPF Nº ----- e do RG nº ----- denominada de **CONTRATADA**.

Por este instrumento de Contrato e de acordo com a Licitação na modalidade de Pregão Presencial nº 084/2023, as partes acima mencionadas tem contratado o seguinte:

## CLÁUSULA PRIMEIRA – DO OBJETO

Este Contrato tem como origem o Pregão Presencial nº 084/2023, instaurada pela CONTRATANTE, objetivando a seleção de proposta visando à Contratação de empresa especializada para disponibilizar profissionais capacitados na área de educação nas oficinas de violão, clarineta, flauta, tecnologia educacional, dança, arte circense e experimentação, para atender nos programa de Escola de Jornada Ampliada (Tempo Integral), da Escola Municipal Padre Felipe, conforme descrito em edital.

§ 1º – Integram e completam o presente Termo de Contrato para todos os fins de direito, obrigando as partes em todos os seus termos, as condições do Edital de Pregão Presencial nº 084/2023, bem como a proposta da fornecedora, anexos e pareceres que formam o procedimento licitatório.

§ 2º - A CONTRATANTE, contrata com a CONTRATADA os serviços conforme os itens abaixo descritos:

| ITENS | QUANT. | UNID. | ESPECIFICAÇÃO | PREÇO POR HORA R\$ | P. TOTAL R\$ |
|-------|--------|-------|---------------|--------------------|--------------|
|       |        |       |               |                    |              |

§ 3º A CONTRATADA deverá realizar os cursos em acordo com o calendário escolar e horários determinados pela Secretaria de Educação conforme cronograma constante no termo de referência do edital.



# Município de Saudade do Iguaçu

ESTADO DO PARANÁ

CNPJ 95.585.477/0001-92

Telefax: (46) 3246-1166 - www.saudadedoiguacu.pr.gov.br / E-mail: prefeitura@saudadedoiguacu.pr.gov.br  
Rua Frei Vito Berscheid, 708 - 85.568-000 - Saudade do Iguaçu - Paraná

## CLÁUSULA SEGUNDA - VALOR E CONDIÇÕES DE PAGAMENTO

A CONTRATANTE pagará a CONTRATADA, pela execução do objeto acima descrito, a importância total de R\$ ..... (.....), sendo que o mesmo, será mensal, conforme relatório apresentado das horas executadas no mês, mediante apresentação da Nota Fiscal que será encaminhada para o Setor Financeiro da PREFEITURA para pagamento, constando número do procedimento licitatório e número do contrato.

## CLÁUSULA TERCEIRA – DA DOTAÇÃO

As despesas financeiras com o objeto do presente Contrato serão empenhadas de acordo com as dotações orçamentárias:

Órgão: 05 – Secretaria Municipal de Educação

Unidade: 01 – Secretaria Municipal de Educação

Ação: 12.361.0008.2.026 – Manutenção do Ensino Fundamental

Despesa: 3.3.90.39.99.99 – Demais serviços terceiro pessoa jurídica

Principal: 212

Despesa: 3219

Fonte de Recurso: 103 – 5% Sobre Transferências Constitucionais Fundeb

Valor da dotação: xx

## CLÁUSULA QUARTA – DA EXECUÇÃO DOS SERVIÇOS

I – Os cursos deverão ser realizados nos locais e horários determinados pela Secretaria de Educação;

II – É de responsabilidade da CONTRATANTE o fornecimento do local onde serão realizados os cursos.

III – A contratada responsabiliza-se pelos danos/prejuízos causados ao MUNICÍPIO ou a terceiros por imperícia ou falta de zelo dos prestadores de serviços, cabendo à Proponente a reparação de imediato;

VI - A CONTRATADA se compromete a realizar a execução do objeto deste Contrato, no período do calendário escolar, a contar da solicitação pela Secretaria Municipal de Educação, Cultura e Esporte.

## CLÁUSULA QUINTA – RESPONSABILIDADE DA FORNECEDORA

A CONTRATADA obriga-se a executar o objeto do presente Contrato de acordo com a proposta apresentada no procedimento licitatório, Pregão Presencial nº 084/2023, a qual com todos os documentos da Licitação e especificações do Contratante passam a fazer parte integrante do presente Termo de Contrato, independentemente de transcrição.

§ 1º - A **CONTRATADA**, obriga-se a manter, durante toda a execução do Contrato, em compatibilidade com as obrigações por ela assumidas, todas as condições de habilitação e qualificação exigidas na Licitação, devendo comunicar à Administração, imediatamente, qualquer alteração que possa comprometer a manutenção do presente Contrato.

§ 2º - A **CONTRATADA**, exime desde já, a CONTRATANTE, por quaisquer débitos de natureza trabalhista fiscal ou previdenciária, ou responsabilidade junto a órgãos públicos federais,



# Município de Saudade do Iguaçu

ESTADO DO PARANÁ

CNPJ 95.585.477/0001-92

Telefax: (46) 3246-1166 - www.saudadedoiguacu.pr.gov.br / E-mail: prefeitura@saudadedoiguacu.pr.gov.br  
Rua Frei Vito Berscheid, 708 - 85.568-000 - Saudade do Iguaçu - Paraná

estaduais ou municipais, bem como a quaisquer órgãos do setor privado, em decorrência do cumprimento do presente Contrato.

## CLÁUSULA SEXTA – DA FISCALIZAÇÃO

A CONTRATANTE se reserva o direito de fiscalização dos produtos, podendo suspender o seu recebimento desde que não estejam em condições ideais para a sua utilização. O fornecimento dos objetos, julgados como mal executados deverão ser repostos pela Contratada, sem qualquer ônus pela CONTRATANTE.

§1º O presente contrato terá como gestor xxxx, Secretário Municipal de Educação, maior, capaz, Secretário Municipal de Educação, inscrito(a) no CPF/MF sob nº xxxx, residente e domiciliado na Cidade de Saudade do Iguaçu-PR CEP: 85.568-000, que será responsável pelo acompanhamento de sua execução. O presente contrato será fiscalizado pelo servidor xxxx, CPF nº xxx o qual procedera o registro das ocorrências e adotara as providências necessárias ao seu fiel cumprimento, tendo por parâmetro os resultados previstos no contrato. Entre suas atribuições está a de apurar a ocorrência de quaisquer circunstâncias que incidam especificamente no art. 78 e 88 da Lei 8666/93 que trata das Sanções Administrativas para o caso de inadimplemento contratual e cometimento de outros atos ilícitos.

§2º- As decisões e providências que ultrapassarem a competência destes deverão ser solicitadas a autoridade superior, em tempo hábil, para a adoção das medidas convenientes.

## CLÁUSULA SETIMA – DO PRAZO

O prazo máximo para execução será de 11(onze) meses, contados a partir do ano letivo de 2024, podendo ser prorrogado por iguais e sucessivos períodos, de acordo com a Lei 8.666/93 e suas alterações.

O prazo de vigência deste contrato será de 12 (doze) meses, podendo ser prorrogado por iguais e sucessivos períodos, de acordo com a Lei 8.666/93 e suas alterações.

## CLÁUSULA OITAVA – DA TRANSFERÊNCIA

Fica vedado à CONTRATADA, sem anuência prévia e expressa da CONTRATANTE, a cessão ou transferência do presente Contrato, no todo ou em parte a terceiros.

## CLÁUSULA NONA – PENALIDADES

Em caso de inadimplência contratual e a não execução do objeto contratual nos prazos fixados, sujeitará a CONTRATADA à aplicação de multas e sanções de acordo com o abaixo estabelecido:

I – No caso do não cumprimento do prazo proposto da execução do objeto, ficará a CONTRATADA, sujeita à multa de 2% ao dia de atraso, calculada sobre o preço total do Contrato até o



# **Município de Saudade do Iguaçu**

**ESTADO DO PARANÁ**

CNPJ 95.585.477/0001-92

Telefax: (46) 3246-1166 - www.saudadedoiguacu.pr.gov.br / E-mail: prefeitura@saudadedoiguacu.pr.gov.br  
Rua Frei Vito Berscheid, 708 - 85.568-000 - Saudade do Iguaçu - Paraná

limite de 10%, sem prejuízo de outras penalidades previstas na Lei n.º 8.666/93 e demais legislações pertinentes à matéria.

II – A CONTRATADA, ou na ordem, a que lhe suceder, estará sujeita às penalidades previstas nos artigos 86 e 87, da Lei nº 8.666/93, em caso de multa esta corresponderá a 10% sobre o valor global da proposta apresentada, a ser aplicada em caso de infringência de qualquer das cláusulas contratuais celebradas e/ou proposta apresentada;

III – As penalidades previstas neste item serão aplicadas sem prejuízo das cominações estabelecidas na Lei nº 8.666/93 e suas alterações;

IV – A CONTRATANTE, para garantir o fiel pagamento das multas, reserva-se o direito de reter o valor contra qualquer crédito gerado pela CONTRATADA, independente de qualquer comunicação judicial ou extrajudicial.

## **CLÁUSULA DÉCIMA – RESCISÃO**

O Presente Contrato poderá ser rescindido caso ocorram quaisquer dos fatos elencados no art. 78 e seguintes da Lei 8.666/93, e lei 10.50/2002 ou pela CONTRATANTE.

Parágrafo Único – A CONTRATADA reconhece os direitos da CONTRATANTE, em caso de rescisão administrativa prevista no art. 77, da Lei 8.666/93.

## **CLÁUSULA DÉCIMA PRIMEIRA – ALTERAÇÃO**

A alteração de qualquer das disposições estabelecidas neste Termo de Contrato somente se reputará válida se tomadas expressamente em Instrumento Aditivo, que ao presente se aderirá passando a dele fazer parte.

## **CLÁUSULA DÉCIMA SEGUNDA – CASOS OMISSOS e TRANSMISSÃO DE DOCUMENTOS**

Os casos omissos serão resolvidos a luz da Lei nº 8.666/93, recorrendo-se a analogia, aos costumes e aos princípios gerais de direito.

A troca eventual de documentos e correspondências entre o CONTRATANTE e a CONTRATADA, será feita através de protocolo. Nenhuma outra forma será considerada como prova de entrega de documentos ou cartas.

## **CLÁUSULA DÉCIMA TERCEIRA – DA LEGISLAÇÃO APLICÁVEL**

O presente instrumento contratual rege-se pelas disposições expressas na Lei nº. 8.666/93 de 21 de junho de 1993 e 10.520/2002, e pelos preceitos de Direito Público, aplicando-se-lhe supletivamente os princípios da Teoria Geral dos Contratos e as disposições de Direito Privado.

## **CLÁUSULA DÉCIMA QUARTA – DO FORO**





# Município de Saudade do Iguaçu

ESTADO DO PARANÁ

CNPJ 95.585.477/0001-92

Telefax: (46) 3246-1166 - www.saudadedoiguacu.pr.gov.br / E-mail: prefeitura@saudadedoiguacu.pr.gov.br  
Rua Frei Vito Berscheid, 708 - 85.568-000 - Saudade do Iguaçu - Paraná

PROCESSO 123/2023  
PREGÃO PRESENCIAL Nº 084/2023  
RECIBO DE RETIRADA DE EDITAL PELA INTERNET  
ANEXO IX

|   |                |
|---|----------------|
| Razão Social:   |                |
| CNPJ N.º :  | Ins. Estadual: |
| Endereço:   |                |
| E-mail:   |                |
| Cidade:   | Estado:        |
| Telefone:   | CEP:           |
| Pessoa para contato:  |                |
| Recebemos, através de solicitação no email: <a href="mailto:licitacoespmsi@yahoo.com.br">licitacoespmsi@yahoo.com.br</a> neste data, cópia do instrumento convocatório da licitação acima identificada.   |                |
| Para recebimento do kit proposta, para fins de preenchimento da <b>proposta digital</b> , as empresas interessadas <u>devem preencher os campos solicitados abaixo relacionados de acordo com o contrato social, para cadastro no sistema com finalidade de gerar o kit proposta.</u> |                |
| REPRESENTANTE LEGAL DA EMPRESA:   |                |
| CPF:  |                |
| RG:   |                |
| Nº DO REGISTRO DA JUNTA COMERCIAL/CARTÓRIO DE REGISTRO:   |                |
| DATA DO REGISTRO:   |                |
| DATA DE INÍCIO DAS ATIVIDADES DA EMPRESA:   |                |
| PORTE DA EMPRESA:   |                |
| (Local), ____/____/____   |                |
| _____<br>Assinatura e Carimbo com CNPJ da Empresa   |                |

Senhor Licitante,

Visando a comunicação futura entre o MUNICÍPIO DE SAUDADE DO IGUAÇU e essa empresa, solicito a Vossa Senhoria preencher o recibo de entrega do edital e remeter à Divisão de Licitações por meio do e-mail: [licitacoespmsi@yahoo.com.br](mailto:licitacoespmsi@yahoo.com.br).

A não remessa do recibo exime a Divisão de Licitações da comunicação de eventuais retificações ocorridas no instrumento convocatório, bem como de quaisquer informações adicionais.

Saudade do Iguaçu, 01 de dezembro de 2023.

Pregoeiro(a)  
PREFEITURA MUNICIPAL DE SAUDADE DO IGUAÇU – PR.  
PROCESSO 123/2023



# Município de Saudade do Iguaçu

ESTADO DO PARANÁ

CNPJ 95.585.477/0001-92

Telefax: (46) 3246-1166 - www.saudadedoiguacu.pr.gov.br / E-mail: prefeitura@saudadedoiguacu.pr.gov.br  
Rua Frei Vito Berscheid, 708 - 85.568-000 - Saudade do Iguaçu - Paraná

## PREGÃO PRESENCIAL Nº 084/2023 ANEXO X KIT PROPOSTA MANUAL PARA O PROPONENTE

O Kit proposta tem como objetivo registrar a proposta de preço para a licitação, o representante da empresa, bem como a geração do arquivo para importação no PRONIM-LC.

### 1º PASSO – DO DOWNLOAD E INSTALAÇÃO DO KIT-PROPOSTA

- O programa deverá ser baixado do site do município, no menu licitações.
- Após o download, abra o executável de nome “instalador.msi”, contido na pasta LC KIT PROPOSTA.ZIP
- Escolha a opção avançar em todas as etapas

A instalação está concluída, na área de trabalho é criado o ícone de nome KIT PROPOSTA.

### 2º PASSO – PREENCHIMENTO DA PROPOSTA

- Execute o aplicativo KIT PROPOSTA

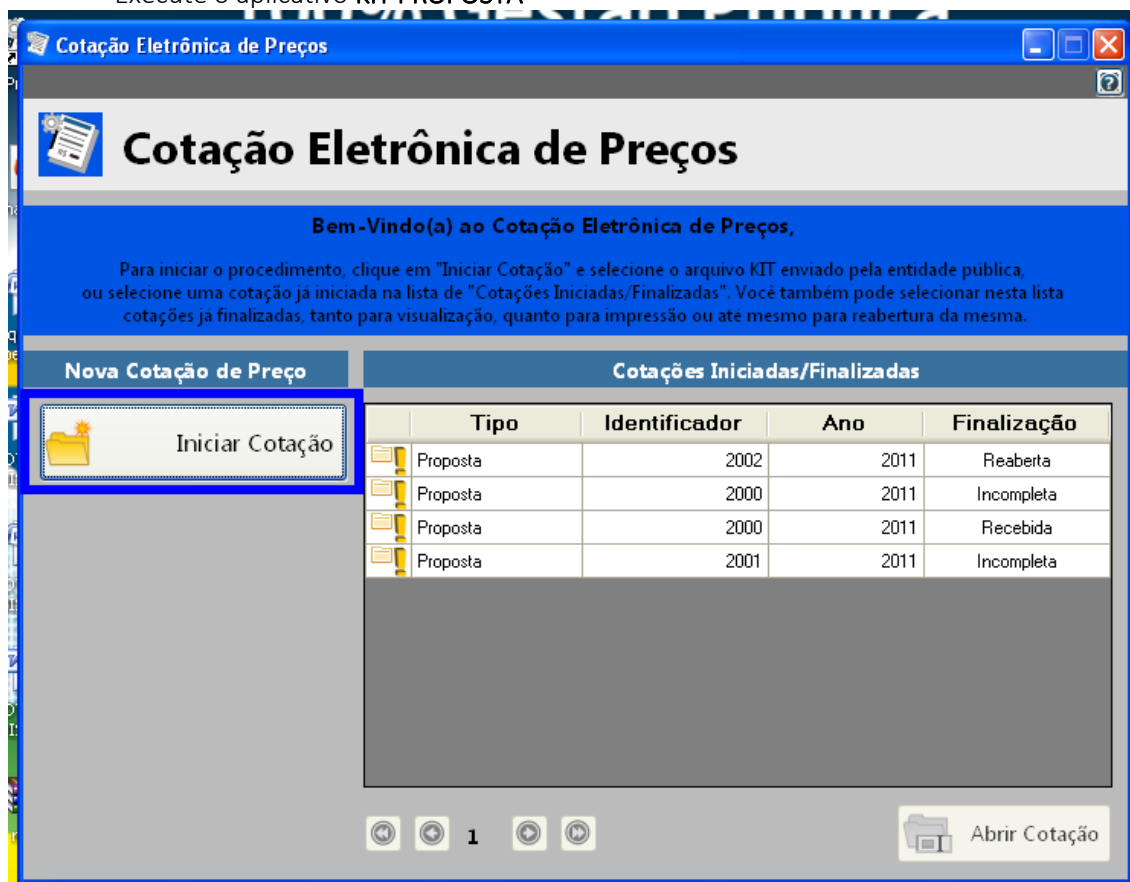

- Selecione a opção “iniciar cotação”



# Município de Saudade do Iguaçu

ESTADO DO PARANÁ

CNPJ 95.585.477/0001-92

Telefax: (46) 3246-1166 - www.saudadedoiguacu.pr.gov.br / E-mail: prefeitura@saudadedoiguacu.pr.gov.br  
Rua Frei Vito Berscheid, 708 - 85.568-000 - Saudade do Iguaçu - Paraná

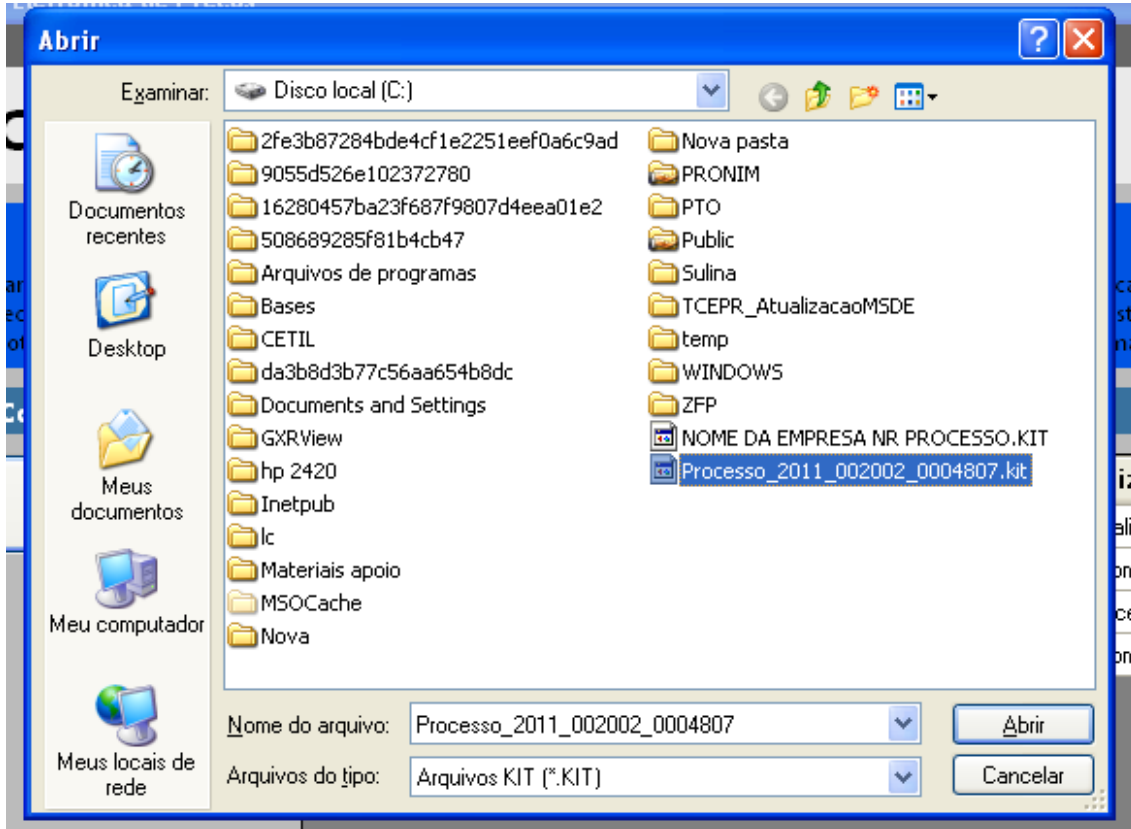

- Selecione a pasta em que está o arquivo fornecido pela Divisão de Licitações e clique e abrir.  
Obs: Note que o nome do arquivo trás os dados: ano do processo e número do processo, para auxiliar na seleção quando existir mais de uma proposta na mesma pasta.

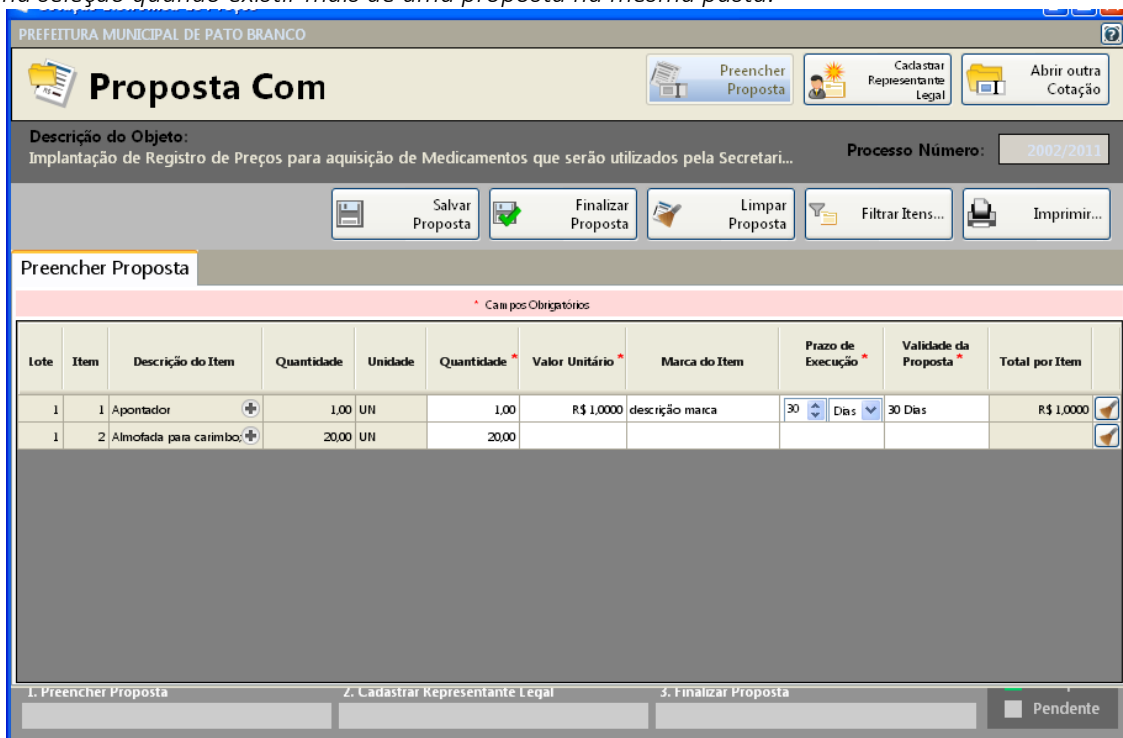





# Município de Saudade do Iguaçu

ESTADO DO PARANÁ

CNPJ 95.585.477/0001-92

Telefax: (46) 3246-1166 - www.saudadedoiguacu.pr.gov.br / E-mail: prefeitura@saudadedoiguacu.pr.gov.br  
Rua Frei Vito Berscheid, 708 - 85.568-000 - Saudade do Iguaçu - Paraná

- Preencha a proposta, informando o valor unitário, a marca, o prazo de execução e validade da proposta.

- Concluído o preenchimento da proposta, clique em **SALVAR PROPOSTA**

*Obs: É possível salvar a proposta em preenchimento e continuar preenchendo posteriormente.*

### 3º PASSO: CADASTRAR REPRESENTANTE LEGAL

Clique em cadastrar representante legal:

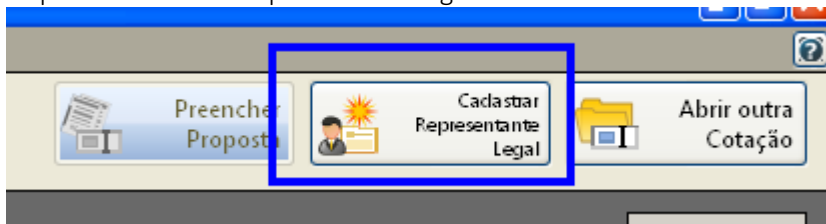

Abrirá a seguinte tela:

**Proposta Com**

Descrição do Objeto: Implantação de Registro de Preços para aquisição de Medicamentos que serão utilizados pela Secretari... **Processo Número:** 2002/2013

**Cadastrar Representante Legal**

\* Cam pos Obrigatórios

Nome \* :

Tipo do Documento \* :  Número do Documento \* :

Cargo:  Data da Impressão:

Salvar Cancelar

- preencha o nome do representante legal
- preencha o CPF (ou CNPJ se for o caso) do representante legal
- Informe o cargo e a data de impressão da proposta.
- clique em salvar

### 4º PASSO: IMPRESSÃO

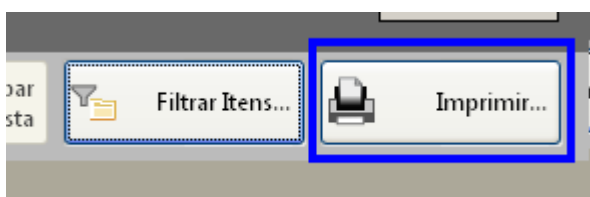

- Selecione a opção imprimir



# Município de Saudade do Iguaçu

ESTADO DO PARANÁ

CNPJ 95.585.477/0001-92

Telefax: (46) 3246-1166 - www.saudadedoiguacu.pr.gov.br / E-mail: prefeitura@saudadedoiguacu.pr.gov.br  
Rua Frei Vito Berscheid, 708 - 85.568-000 - Saudade do Iguaçu - Paraná

- Verifique se os dados inseridos estão corretos

## 5º Passo: Finalizar proposta:

Caso os dados digitados estiverem corretos, selecione a opção finalizar Proposta:

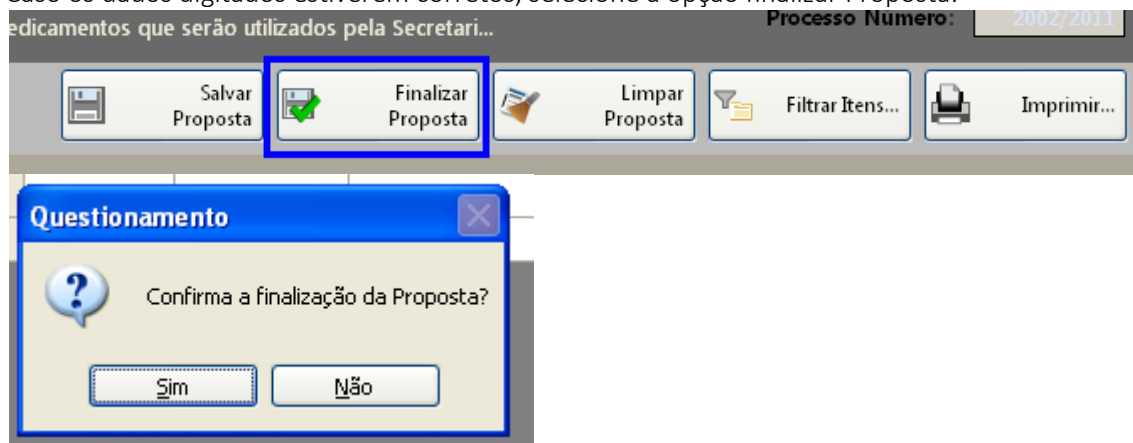

Selecione um nome para o arquivo, bem como o local de gravação do mesmo:

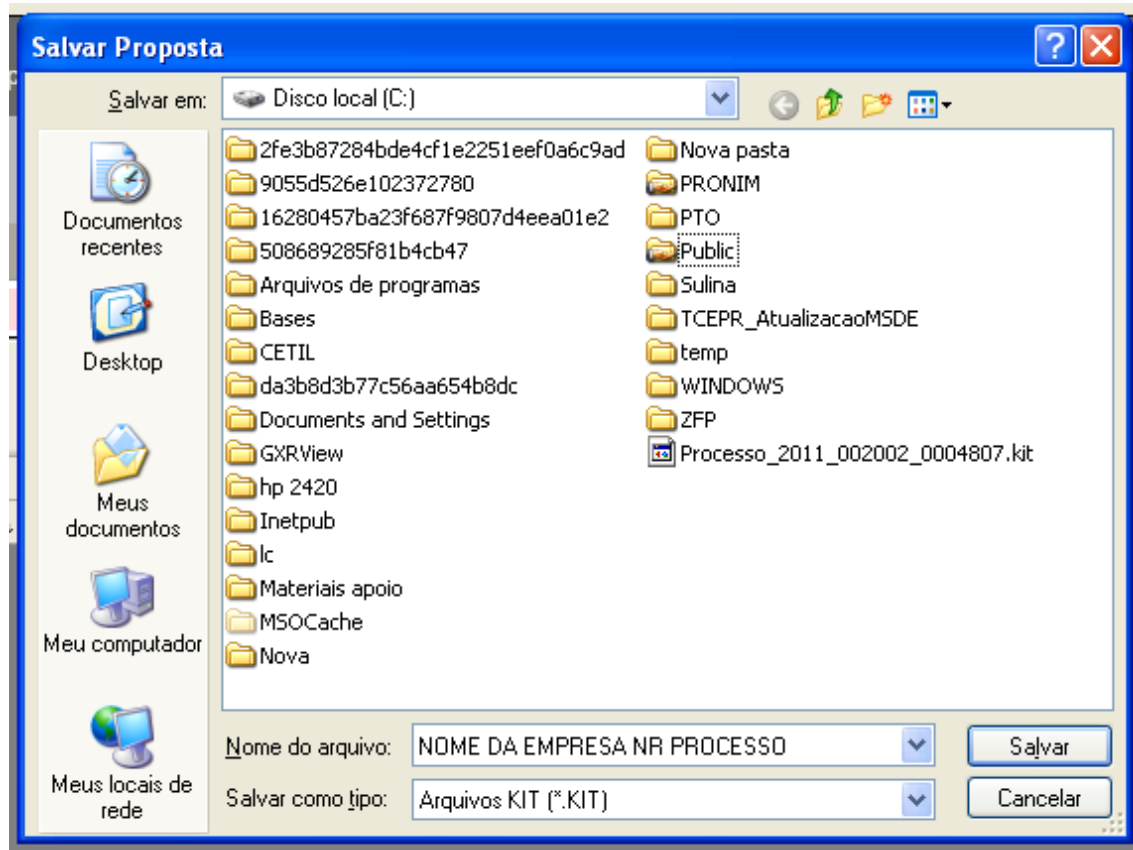

Clique em salvar.

Caso for necessário alterar valor de algum item após a proposta estar finalizada, selecione a opção **REABRIR PROPOSTA**:



# Município de Saudade do Iguaçu

ESTADO DO PARANÁ

CNPJ 95.585.477/0001-92

Telefax: (46) 3246-1166 - www.saudadedoiguacu.pr.gov.br / E-mail: prefeitura@saudadedoiguacu.pr.gov.br  
Rua Frei Vito Berscheid, 708 - 85.568-000 - Saudade do Iguaçu - Paraná

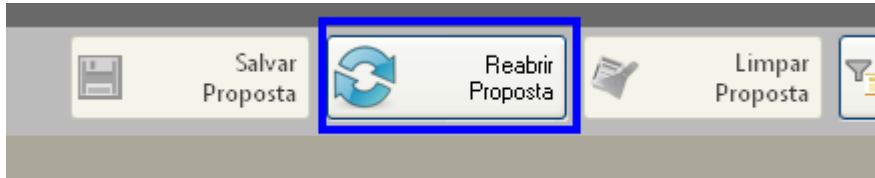

**Obs:** Caso for necessário reabrir a proposta, lembre-se que após alterar os dados, será necessário finalizar a proposta e imprimir novamente para que constem no relatório as alterações efetuadas.

Em seguida, grave o arquivo no CD, para ser enviado junto com a proposta física para a licitação.

## 5. DEMAIS FUNÇÕES:

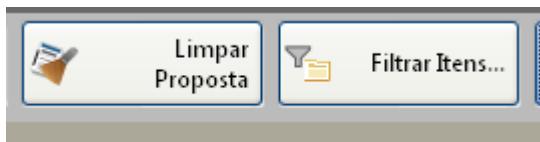

Limpar proposta: Selecione esta ação para limpar os dados já cadastrados

Filtrar itens: Selecione esta opção para selecionar o lote/item específico para cotação:

